

TRANSFORMANDO O ESPAÇO PÚBLICO

REVITALIZAÇÃO DA PRAÇA DE ESPORTES E LAZER EM BOM SUCESSO- MG

BEM VINDOS Á BOM SUCESSO!



- Área territorial 705,046 km [2018]
- População 17.598 habitantes [2018]
- Densidade Demográfica 24,46 hab/km [2010]
- Escolarização 6 a 14 anos 97,9 %
- Está a 18 km da Rodovia Fernão Dias, que liga Belo Horizonte à São Paulo
- Atividade principal : Agropecuária, leite e café
- PIB: 17.542,65

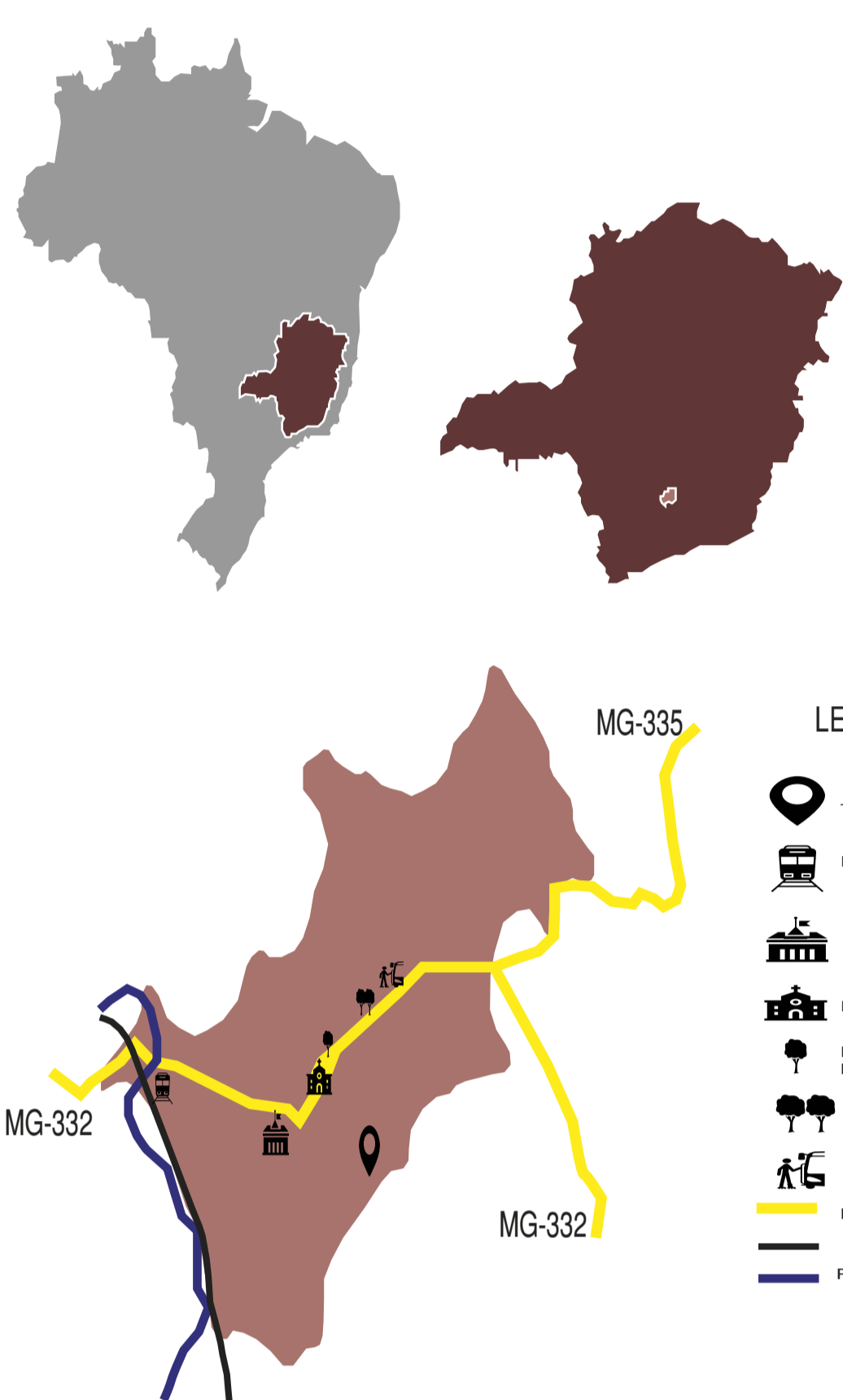

- LEGENDA
- TERRENO
 - ESTAÇÃO
 - PREFEITURA
 - IGREJA MATRIZ
 - PRAÇA RENJAMBIM
 - PRAÇA DA PADROEIRA
 - RODOVIARIA
 - PRINCIPAIS ACESSOS
 - LINHA FERREA
 - RIO PERAPETINGA

CONCEITO- RENASCIMENTO

O Projeto propõem o renascimento de um espaço público que encontra-se abandonado através de uma nova proposta arquitetônica, tornando o espaço um lugar humanizado e um ponto referencial para cidade. Assim promovendo interação comunitária e social.

PARTIDO

O projeto se estrutura para potencializar e viabilizar o uso do espaço que ficou esquecido e em desuso. De forma que possa ser renascido para ser vivenciado, contado com espaços tanto de permanência como de circulação.

PROGRAMA DE NECESSIDADES

- | | |
|----------------------|--------------------|
| Administração | Salas Multiuso |
| DML | Quadra Futsal |
| Almoxariado | Quadra basquete |
| W.C Masc. | Quadra Vôlei |
| W.C Fem. | Pista Skate |
| Vestiário | Pista de Caminhada |
| Praça de Alimentação | Campo de Futebol |
| Restaurante | Passarela Água |
| Área Arborizada | Área de lazer |
| Playground | Apoios |

PROJETO

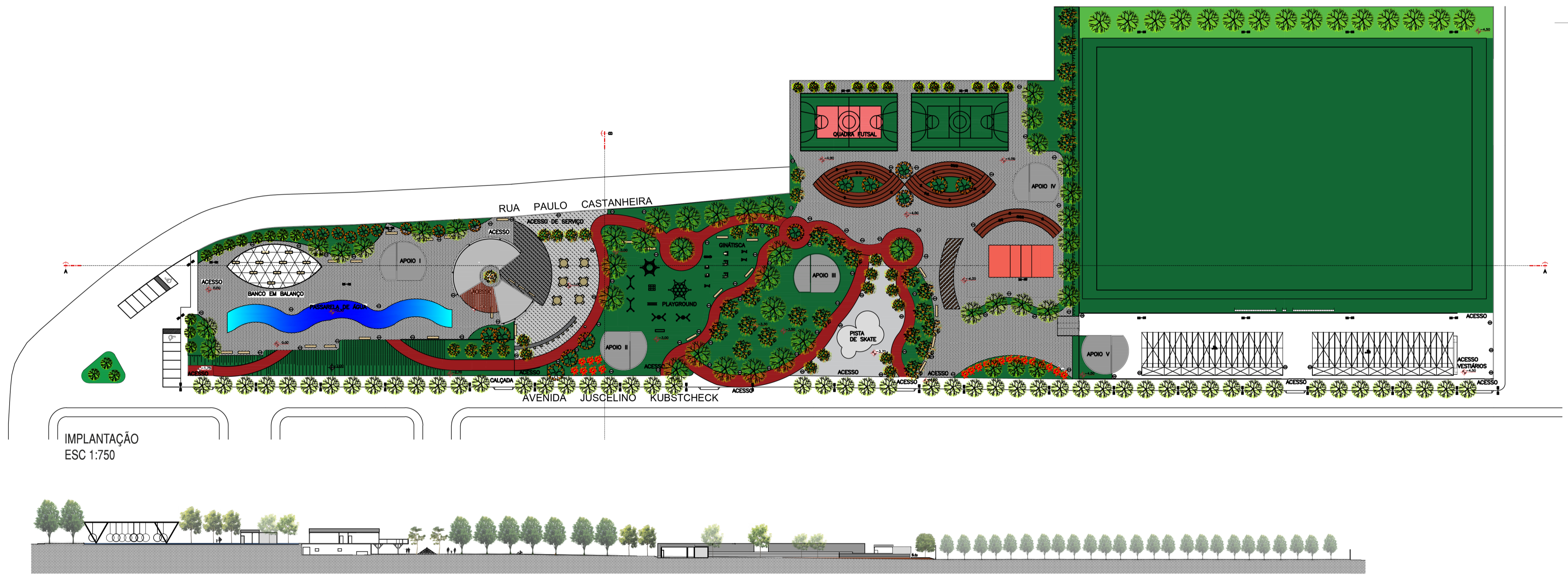

TERRENO

Rua: Avenida Juscelino Kubitschek
 Bairro: Palmeiras
 Uso: Esporte e Lazer
 Área total: 22000 m

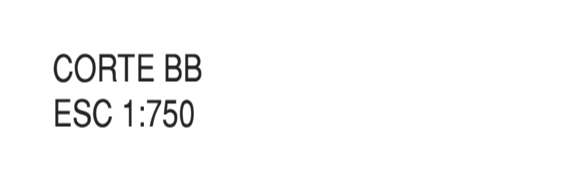
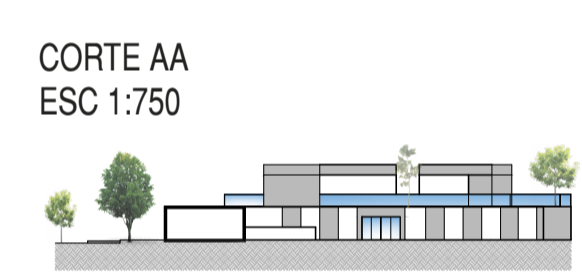

ORIENTAÇÃO SOLAR

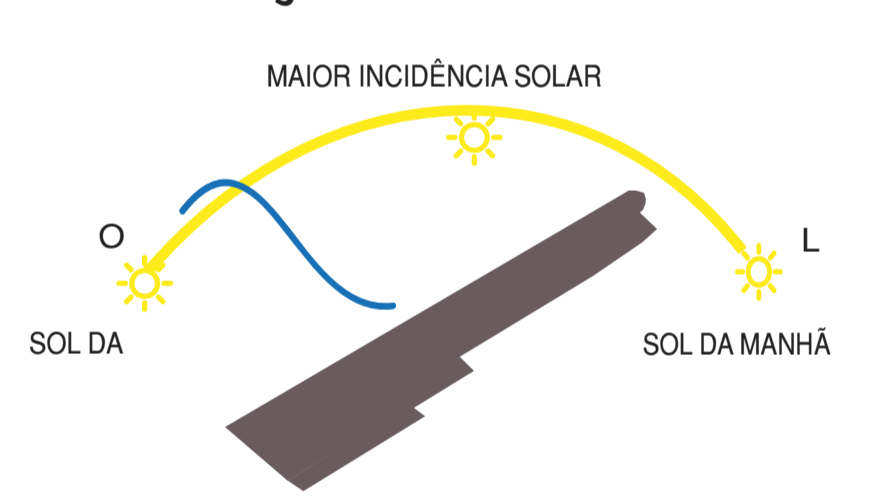

MAPA DE USOS

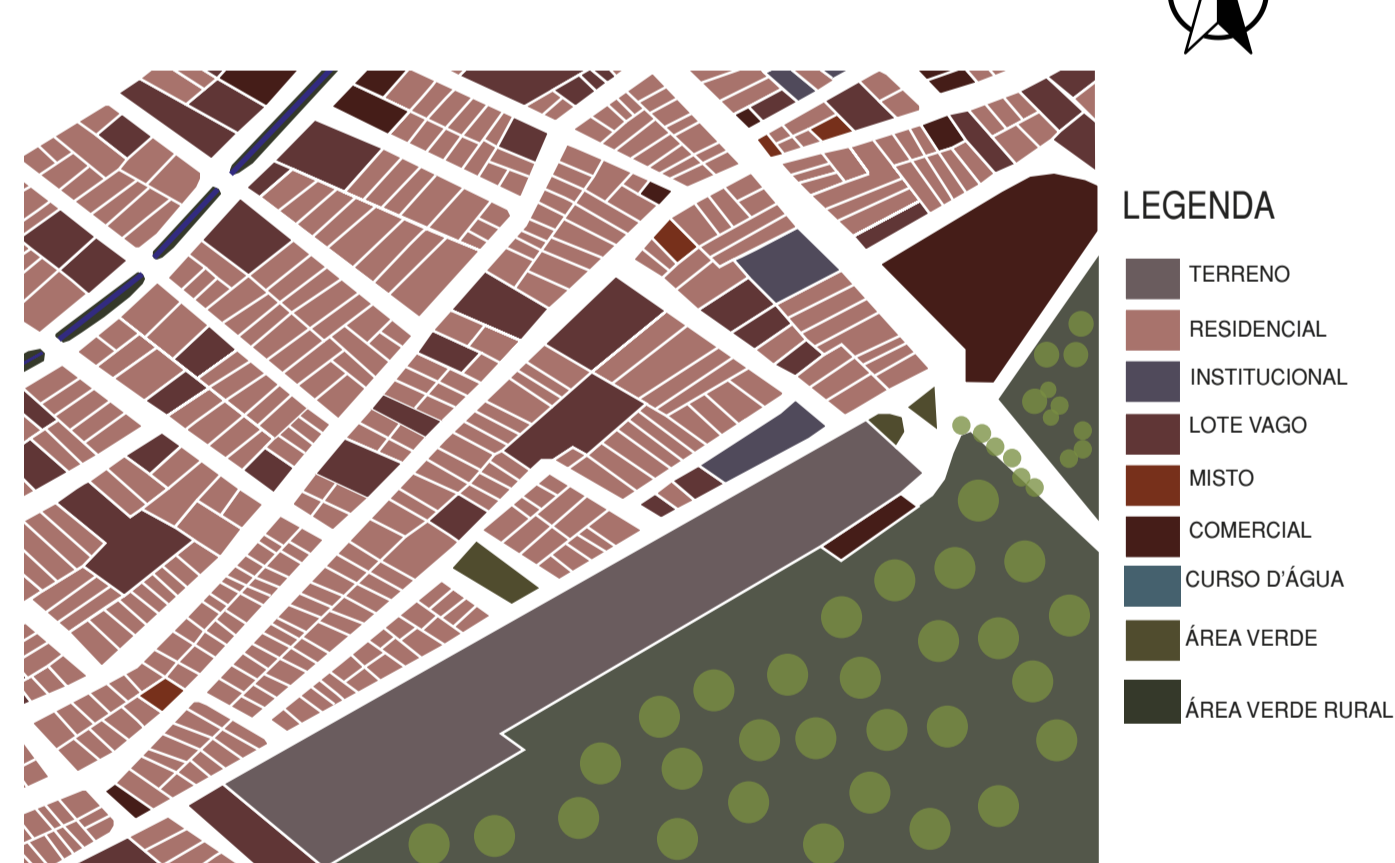

- LEGENDA
- TERRENO
 - RESIDENCIAL
 - INSTITUCIONAL
 - LOTE VAGIO
 - MISTO
 - COMERCIAL
 - CURSO D'AGUA
 - ÁREA VERDE
 - ÁREA VERDE RURAL

GABARITO OBSERVADO

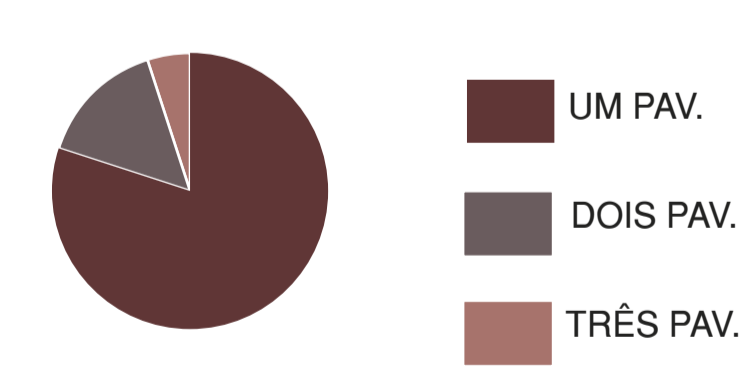

ESPÉCIES DE VEGETAÇÃO

- Eugenia uniflora Pitanga
- Albizia niopoides Farinha-seca
- Duranta erecta aurea Pingo de ouro
- GRAMA EMERALDA
- Erythrina speciosa Mulungu-do-litoral
- Ceiba speciosa Paineira-rosa
- Myrciaria cauliflora Jaboticaba
- Handroanthus albus Ipê-amarelo

