

# **GALERIA DOS SONHOS:**

**uma experiência sensorial entre  
a realidade e o imaginário**

Alex Lima | Trabalho de Conclusão de Curso | 2020

Orientadora: Amanda  
Burgarelli



# ONÍRICO

so·nho  
(latim  
*somnium*)

- 1. Conjunto de ideias e de imagens que se apresentam ao espírito durante o sono.**
- 2. Utopia; imaginação sem fundamento; fantasia; devaneio; ilusão.**

Fonte: Dicionário Priberam da Língua Portuguesa.

# PREMISSA / PROBLEMÁTICA

1. População flutuante como influenciadora do espaço.

2. Ausência de Equipamentos Culturais.

Cultural.

Econômico.

Social.

3. Lavras



# PROPOSTA

1. **Maior rotatividade populacional.**
2. **Variedade dos usos arquitetônicos.**
3. **Desenvolvimento cultural, econômico e social.**

# LOCALIZAÇÃO

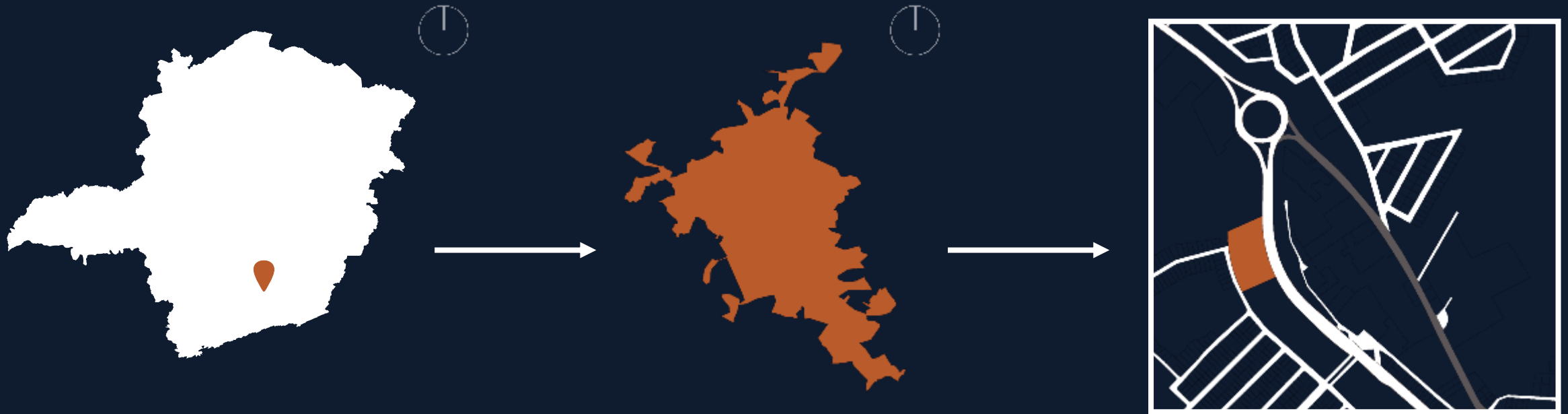

População: 104.783 habitantes (2020)

Distâncias:

- Belo Horizonte: 244km

- São Paulo: 379km

Fonte: IBGE

● Terreno

# LOCALIZAÇÃO

equipamentos culturais



# LOCALIZAÇÃO

estrutura viária

Sentido São Paulo



## Legenda

- Terreno
- BR-265
- Av. Fábio Modesto



Sentido Juíz de Fora

# LOCALIZAÇÃO

estrutura viária

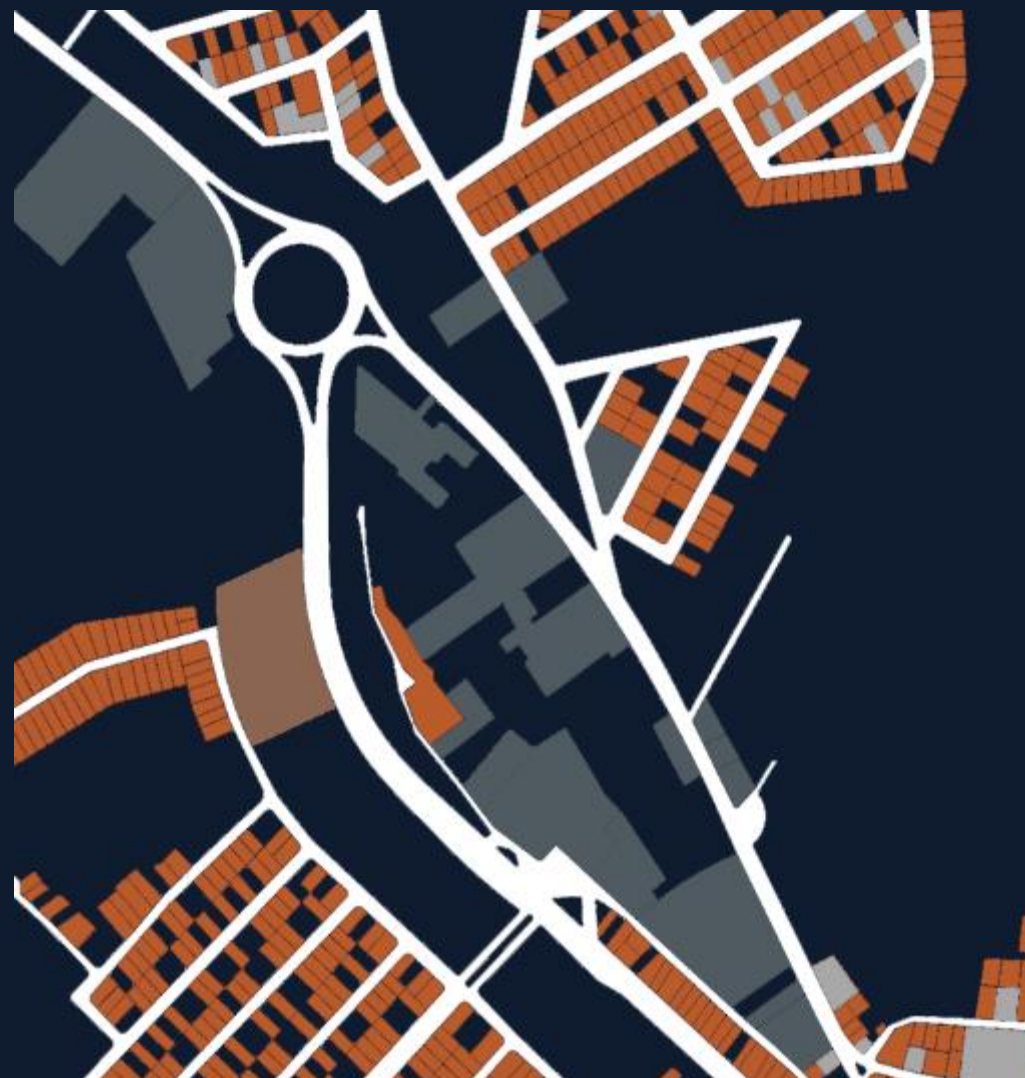

## Legenda

- Terreno
- Uso Residencial
- Uso Especial
- Uso Comercial

# LOCALIZAÇÃO

mapa topográfico

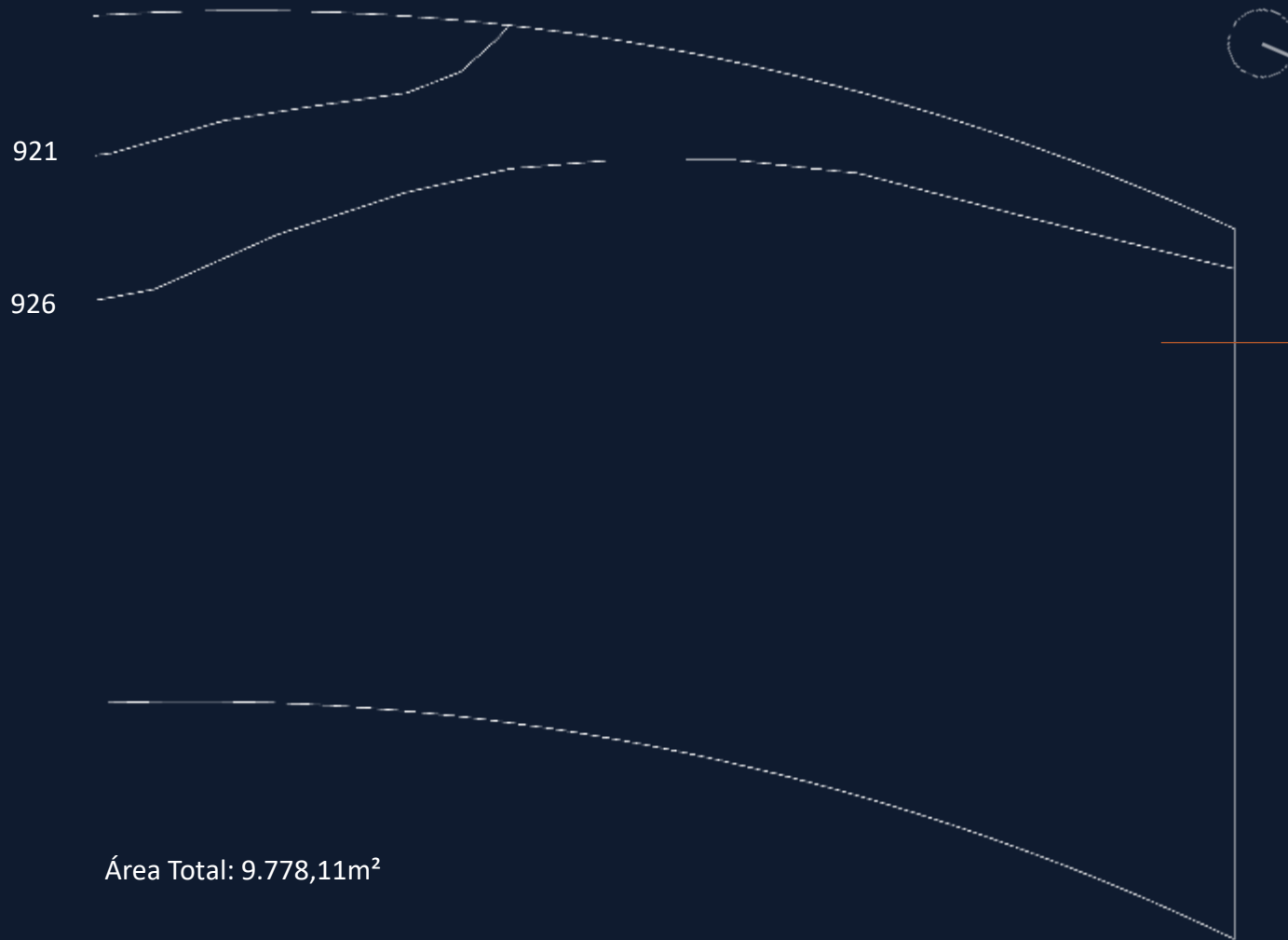

Fonte: autoral (2020)

Área Total: 9.778,11m<sup>2</sup>

# CONCEITO E PARTIDO

narrativas oníricas

## 1 Indução



Fonte: IMDb (2010)

## 2 Invasão



Fonte: IMDb (2010)

# CONCEITO E PARTIDO

narrativas oníricas

3

Ritmo Acelerado



Fonte: IMDb (2010)

4

Chuva Onírica



Fonte: IMDb (2010)

# CONCEITO E PARTIDO

neuroarquitetura

Sistema Inconsciente – 95%

---

1. Lento
2. Analítico
3. Reflexivo

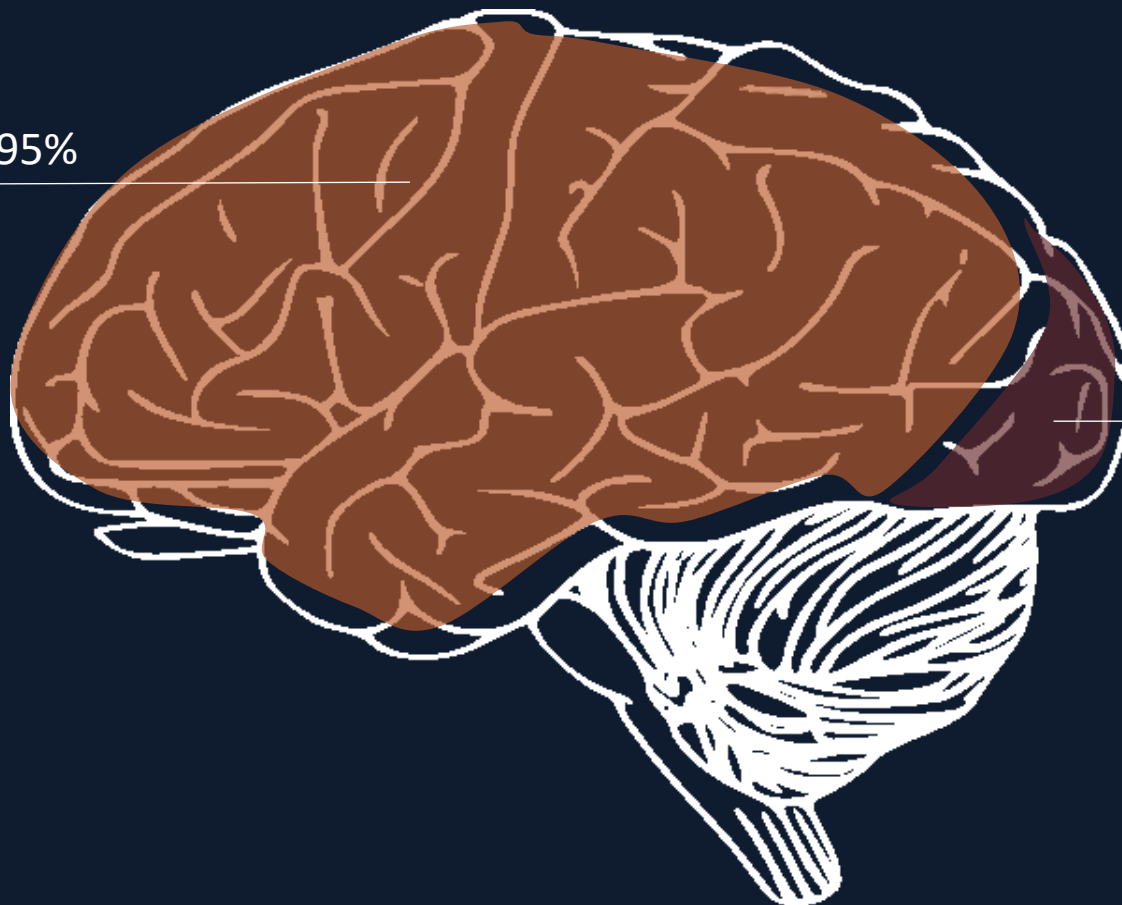

Sistema Consciente – 5%

---

1. Rápido
2. Intuitivo
3. Emotivo

# CONCEITO E PARTIDO

neuroarquitetura

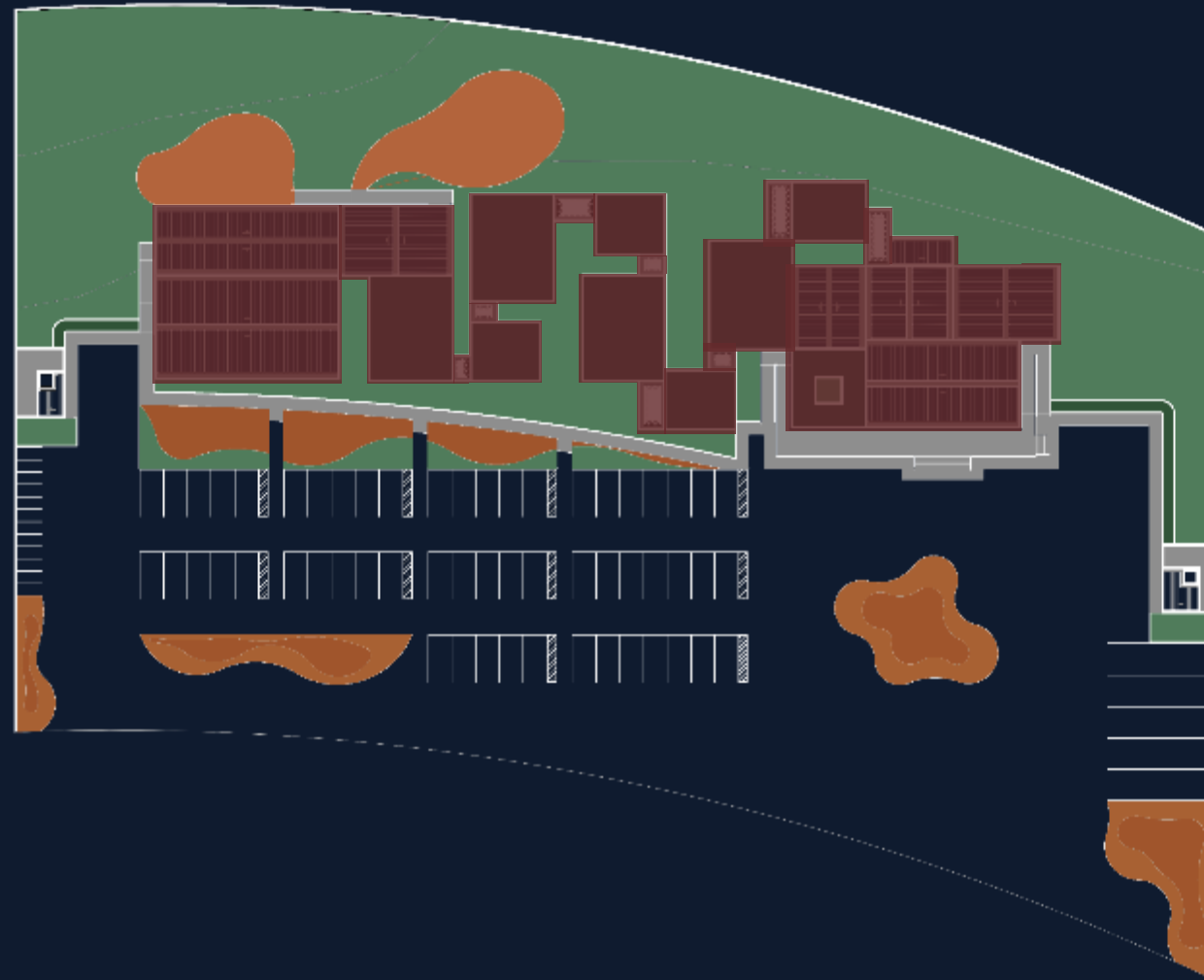

# PROGRAMA DE NECESSIDADES

	SETOR 01 (Visitantes)	SETOR 02 (Serviços)	SETOR 03 (Administ.)	SETOR 04 (Marketing)
Estacionamento	X			
Recepção	X			
Guarita	X			
Galerias	X			
Praça de Alimentação	X			
Área de Convivência	X			X
Área de Exposição	X			
Banheiros	X	X	X	X
Salas Audiovisuais	X			
Anfiteatro	X			
Mini Recepção		X	X	
Sala (Funcionários)		X	X	X
Enfermaria	X			
DML		X	X	
Despensa		X	X	
Almoxarifado		X	X	
Copa/Cozinha			X	
Sala (Administrativa)			X	
Sala (Financeira)			X	
Sala (Reuniões)			X	
Sala (Controle Geral)			X	
Sala (Criação)				X

# IMPLANTAÇÃO

## Referências

### Normativas:

DNIT – Departamento  
Nacional de Infraestrutura  
de Transportes

NBR 9050 – Acessibilidade a  
edificações, mobiliário,  
espaços e equipamentos  
urbanos

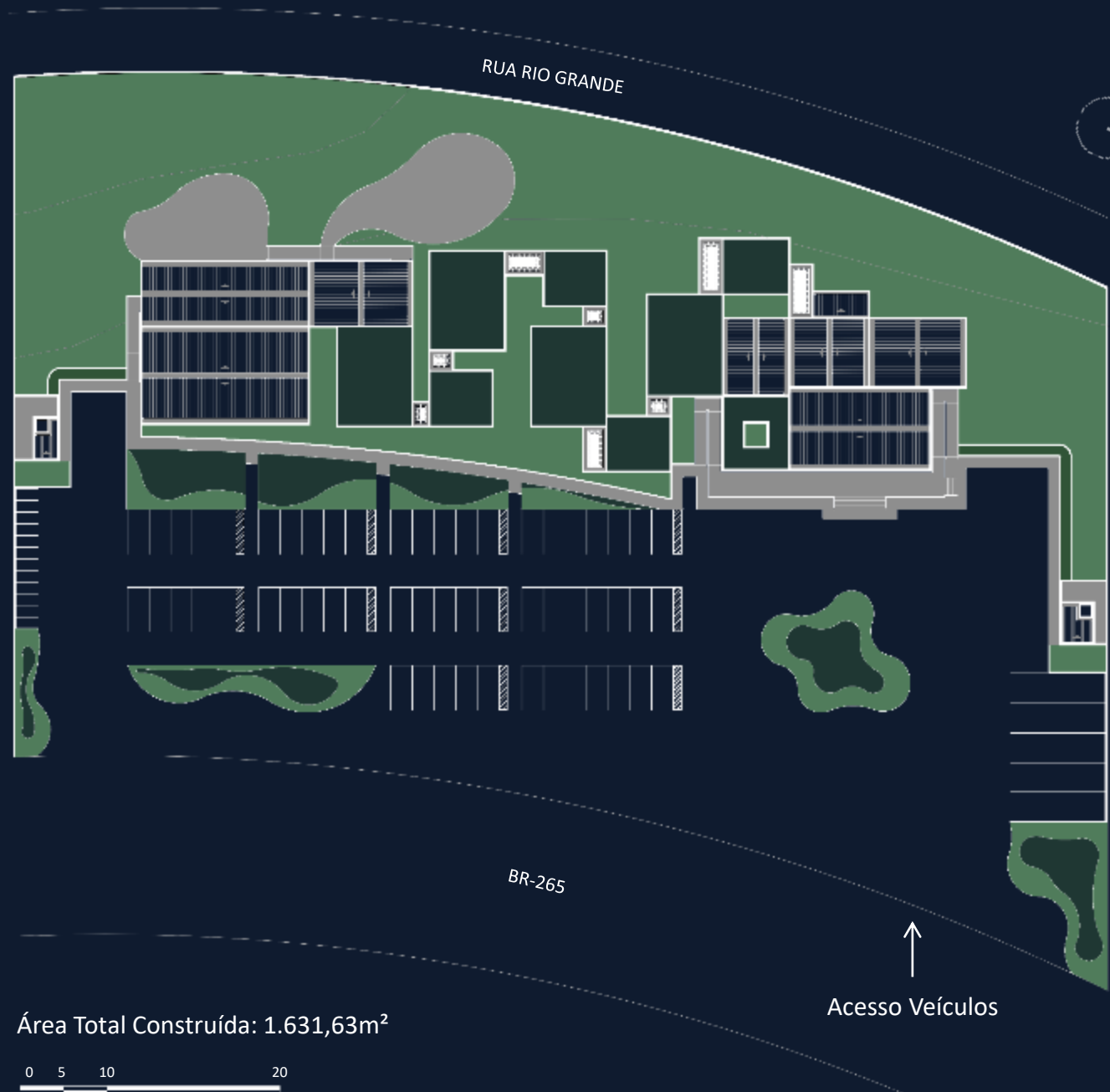

Área Total Construída: 1.631,63m<sup>2</sup>

0 5 10 20

Acesso Veículos

# PLANTA BAIXA

## pavimento térreo

1. Recepção
2. Mini Recepção
3. Sala (Criação)
4. Enfermaria
5. Banheiro
6. Sala (Controle)
7. Banheiros
8. Sala Audiovisual 01
9. Galeria 01
10. Sala Audiovisual 02
11. Galeria 02
12. Sala Audiovisual 03
13. Galeria 03
14. Sala Audiovisual 04
15. Galeria 04
16. Praça de Alimentação
17. Café 01
18. Café 02
19. Banheiros
20. Sala (Funcionários)
21. Guarita 01
22. Guarita 02
23. Estacionamento



# PLANTA BAIXA

pavimento térreo



# PLANTA BAIXA

## primeiro pavimento

- 24. Mini Recepção
- 25. Banheiros
- 26. Sala (Funcionários)
- 27. DML
- 28. Despesa
- 29. Almojarifado
- 30. Sala (Financeira)
- 31. Sala (Reuniões)
- 32. Copa/Cozinha
- 33. Banheiro Fem.
- 34. Banheiro Masc.
- 35. Sala (Administrativa)
- 36. Sala (Controle Geral)
- 37. Anfiteatro
- 38. Copa/Cozinha
- 39. Banheiros
- 40. Sala (Controle)
- 41. Banheiros
- 42. Sala (Apoio)
- 43. Depósito
- 44. Camarim

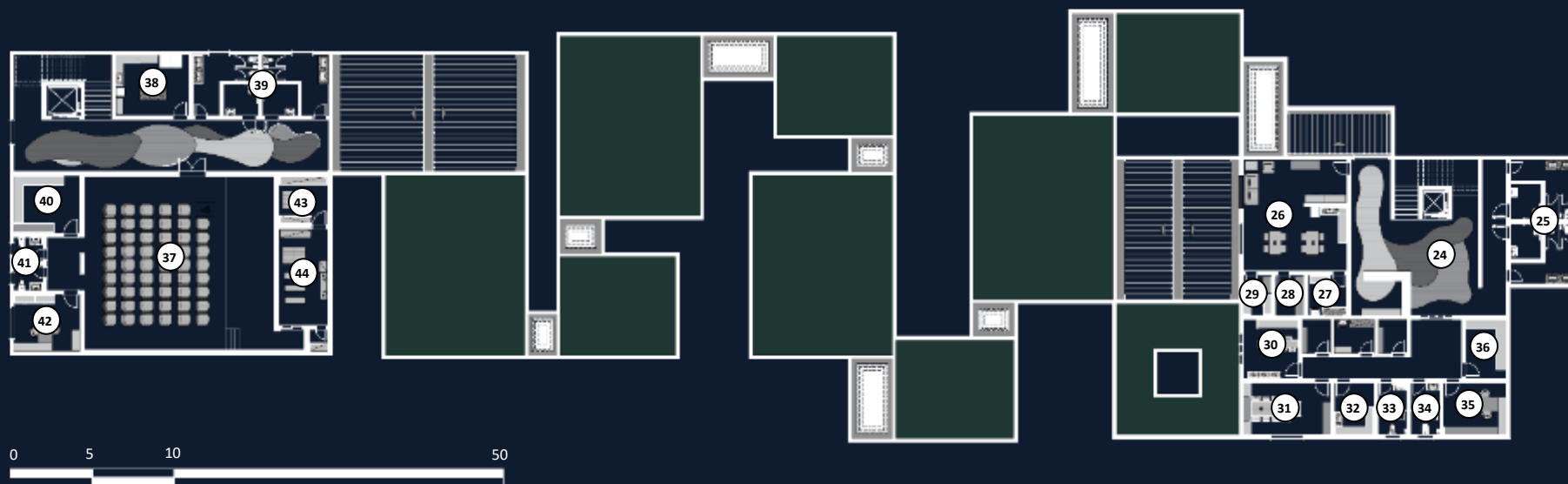

# CORTES

## corte aa

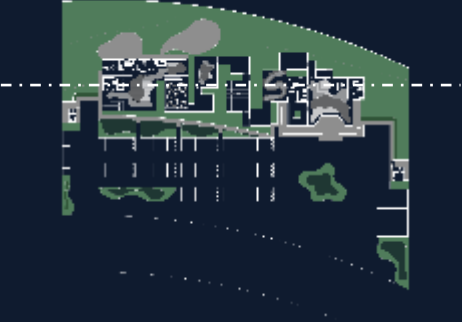

# CORTES

corte cc

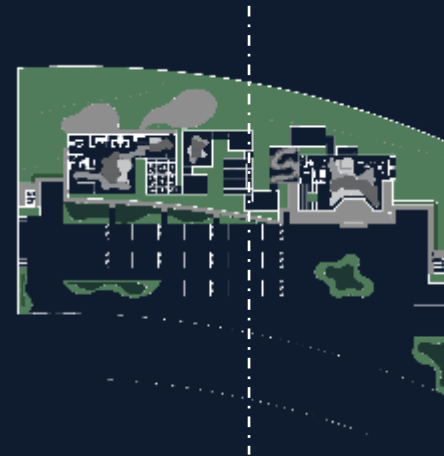
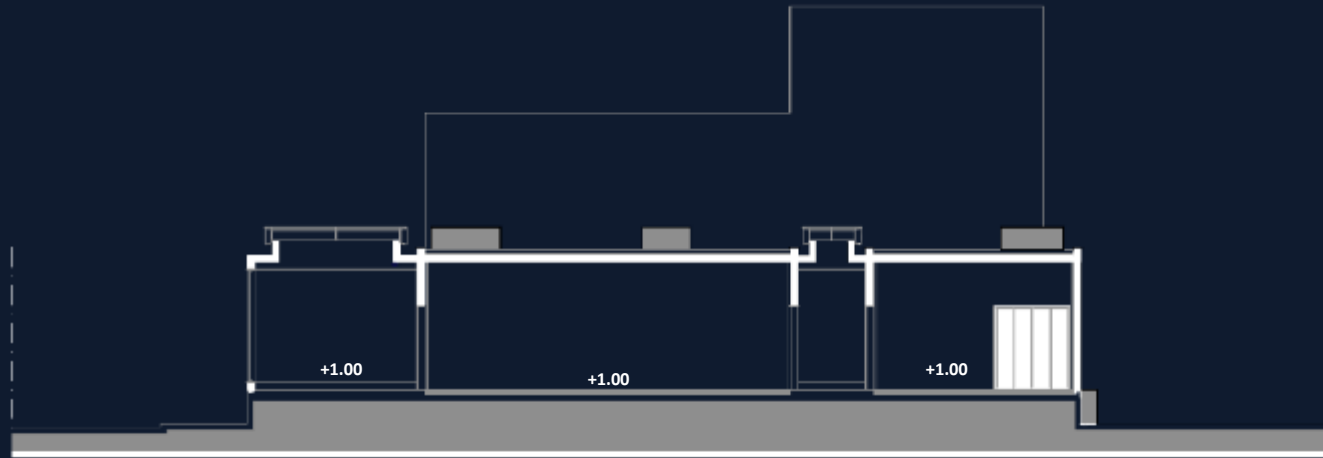

# VOLUMETRIA











**“Tudo nasce de uma  
vontade... e a vontade,  
nada mais é, do que um  
sonho.”**

Maria Darcy, 2020

**Obrigado.**