

CADERNO TÉCNICO
PARQUE URBANO FLUA

**DESENVOLVIDO POR ESTELA BARBOSA FARIA.
ORIENTADORA LÍVIA DE MELO SALGADO.**

2022/2



SUMÁRIO

PARQUE URBANO FLUA

1	MAPAS
6	CROQUI
8	PLANTAS
15	3D



MAPAS



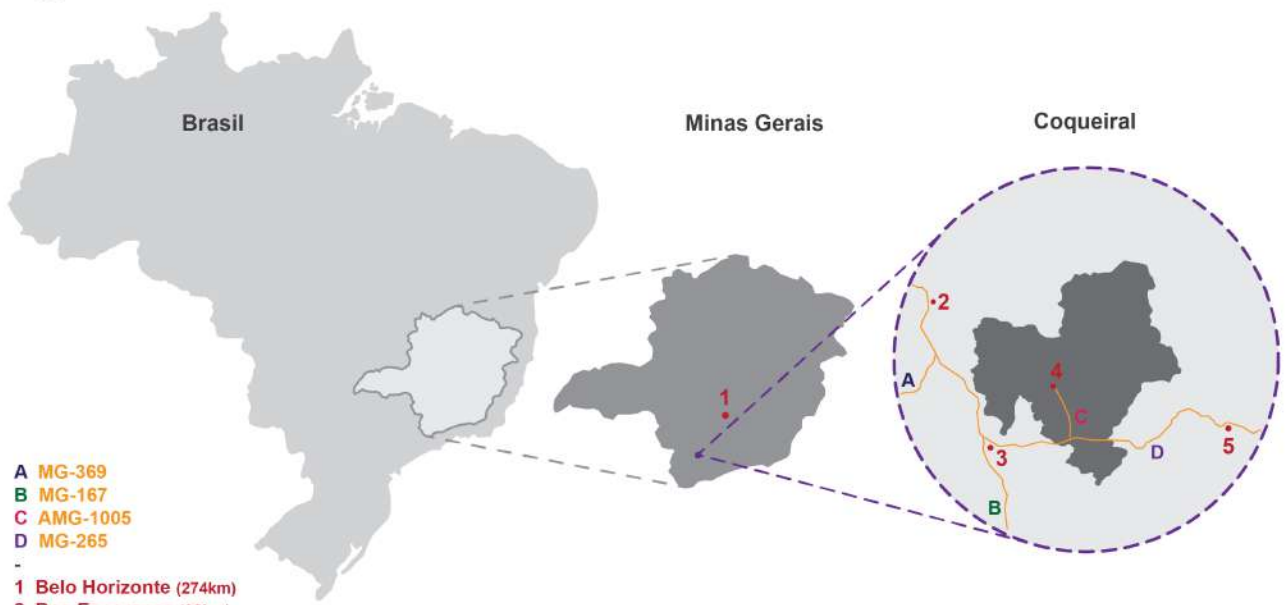

- A MG-369
- B MG-167
- C AMG-1005
- D MG-265
-

- 1 Belo Horizonte (274km)
- 2 Boa Esperança (38km)
- 3 Santana da Vargem (17km)
- 4 Área urbana do município (7km)
- 5 Nepomuceno (29km)

18000m



- Área de projeto
- Via local
- Via coletora
- Via arterial
- AMG 1005



- Área de projeto
-
- Atividades:
- 1 Igreja
- 2 HIS
- 3 Ginásio municipal
- 4 Rodoviária municipal
- 5 Praça Capitão Aurélio
- 6 Cemitério municipal
- 7 Creche municipal
- 8 Velório municipal
- 9 Farmácia municipal
- 10 Pronto Socorro municipal
- 11 APAE
- 12 Almoarifado municipal
- 13 Parque de exposições
- 14 Quadra esportiva da Lajinha



- Área de projeto
- Área arborizada
- Área verde



Área de projeto
-
Vazio urbano

CROQUI



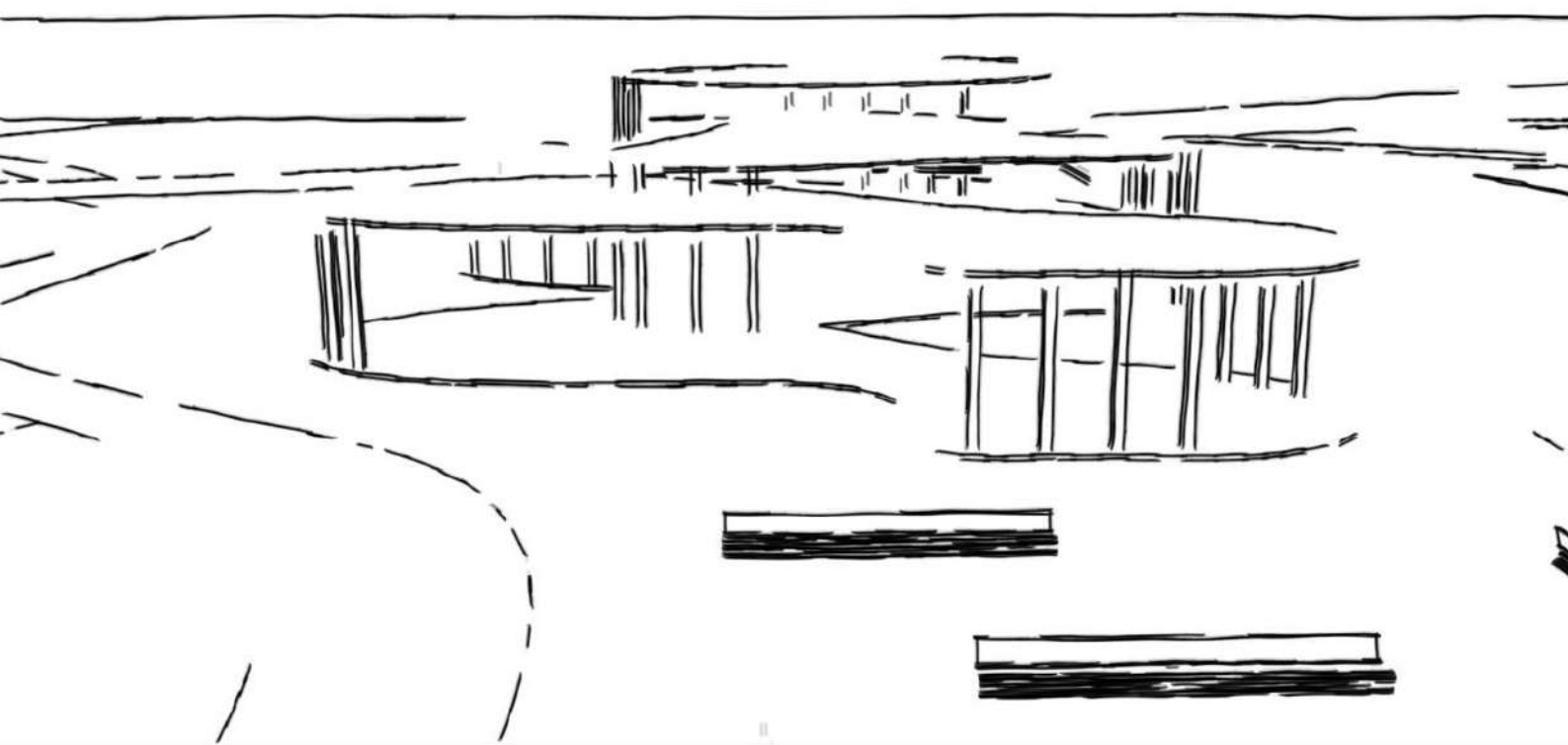

PLANTAS



REGIÃO 04

REGIÃO 03

REGIÃO 02

REGIÃO 01

MEDITAÇÃO E CONTEMPLAÇÃO

QUADRA

COMPLEXO DE APRESENTAÇÃO

PLAY PET

ESTACIONAMENTO

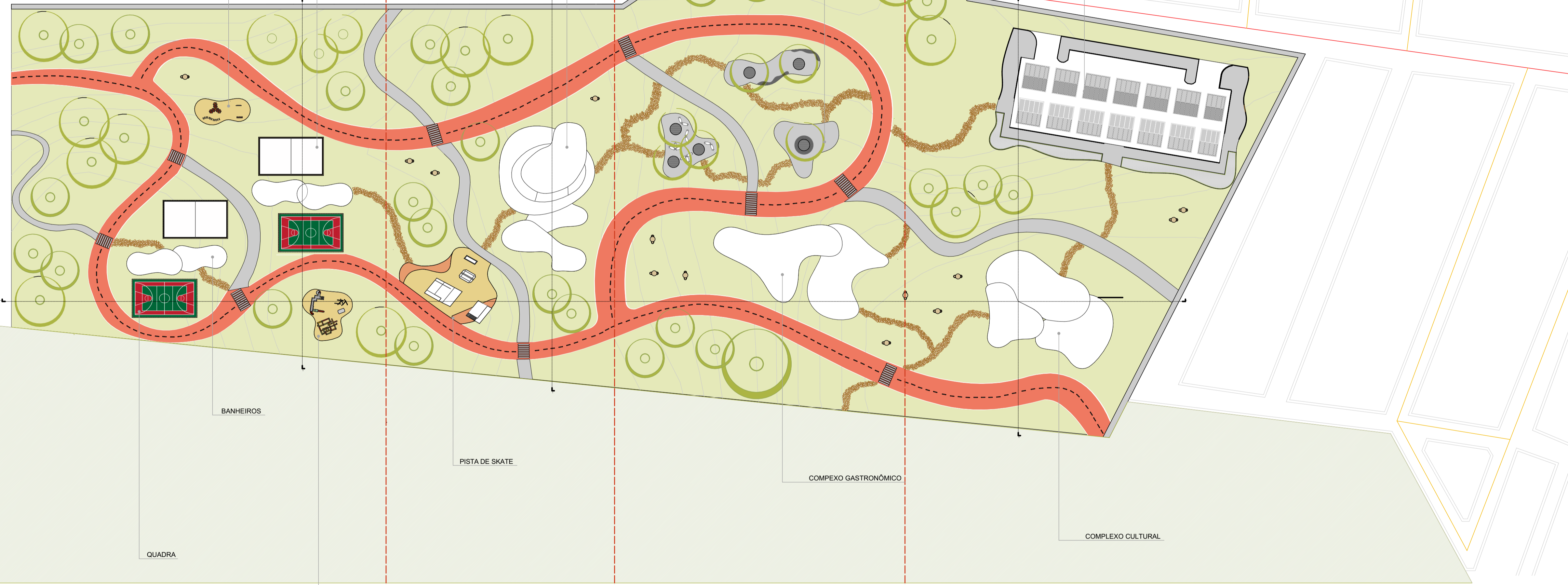

BANHEIROS

PISTA DE SKATE

COMPEXO GASTRONÔMICO

COMPLEXO CULTURAL

QUADRA

PLAYGROUND

PLANTA BAIXA HUMANIZADA / PLANO GERAL
Escala: 1:1000

- LEGENDA**
- ÁREA EDIFICADA CONFRONTANTES
 - ÁREA VERDE CONFRONTANTES
- CIRCULAÇÃO E ACESSOS POR VIAS**
- MAIOR FLUXO DE VEÍCULOS E PESSOAS
 - MENOR FLUXO DE VEÍCULOS E PESSOAS
 - CURVAS DE NÍVEL
 - - - DIVISÃO DA PLANTA PARA O MAPA MOSCA
- INTERIOR DO PARQUE FLUIA**
- CICLOVIA (4m DE LARGURA)
 - PISTA DE CAMINHADA (4m DE LARGURA)
 - PISO INTERATIVO
 - COBERTURA DO SOLO COM BRITA
 - ÁREA PERMEÁVEL
 - ÁRVORES



MAPA MOSCA
Escala: 1:5000

JANELA	DESCRIÇÃO (m)		
J01	JANELA DE MAXIM - AR	0,80x0,80	1,70
J02	JANELA DE CORRER - 2 FOLHAS	2,70x2,20	0,30
J03	JANELA DE CORRER - 3 FOLHAS	2,20x1,30	0,90
J04	JANELA DE CORRER - 3 FOLHAS	3,80x1,00	0,02
J04	JANELA DE CORRER - 3 FOLHAS	3,80x1,00	1,20
J05	JANELA DE CORRER - 2 FOLHAS	2,85x1,00	1,70
J06	JANELA DE CORRER - 2 FOLHAS	2,00x1,30	0,90
J07	JANELA DE MAXIM - AR	1,00x0,80	0,02
J07	JANELA DE MAXIM - AR	1,00x0,80	1,70
J08	JANELA DE CORRER - 2 FOLHAS	2,85x1,30	0,90
J09	JANELA DE CORRER - 2 FOLHAS	1,45x0,60	1,70
J10	JANELA DE CORRER - 2 FOLHAS	2,85x1,25	0,90
J10	JANELA DE CORRER - 2 FOLHAS	2,85x1,25	0,90

PORTAS	DESCRIÇÃO (m)		
P01	PORTA DE ABRIR (DIREITA)	0,80x2,10	
P01	PORTA DE ABRIR (ESQUERDA)	0,80x2,10	
P02	PORTA DE ABRIR 2 FOLHAS (DIREITA)	1,40x1,30	
P03	PORTA DE ABRIR 2 FOLHAS (DIREITA)	2,50x2,10	
P03	PORTA DE ABRIR 2 FOLHAS (ESQUERDA)	2,50x2,10	
P03	PORTA DE CORRER 4 FOLHAS	2,50x2,10	
P04	PORTA DE ABRIR 2 FOLHAS (ESQUERDA)	2,10x2,10	

VÃOS	DESCRIÇÃO (m)		
V01	1,00	2,10	---
V02	2,50	2,10	---
V03	0,80	2,10	---

VIDRO FIXO	DESCRIÇÃO (m)		
VF01	VIDRO FIXO	2,35x1,30	0,90
VF02	VIDRO FIXO	3,60x1,25	0,90

LEGENDA

- ÁREA EDIFICADA CONFRONTANTES
- ÁREA VERDE CONFRONTANTES

INTERIOR DO PARQUE FLUIA

- CICLOVIA (4m DE LARGURA)
- PISTA DE CAMINHADA (4m DE LARGURA)
- PISO INTERATIVO
- COBERTURA DO SOLO COM BRITA
- ÁREA PERMEÁVEL
- ÁRVORES

ESTACIONAMENTO

VAGA DE CARRO	93
VAGA DE MOTO	08
VAGA PCD	04

ÁREAS

ÁREA TOTAL	79.594 m²
ÁREA PERMEÁVEL	70.997 m²
ÁREA CONSTRUÍDA	8.597 m²

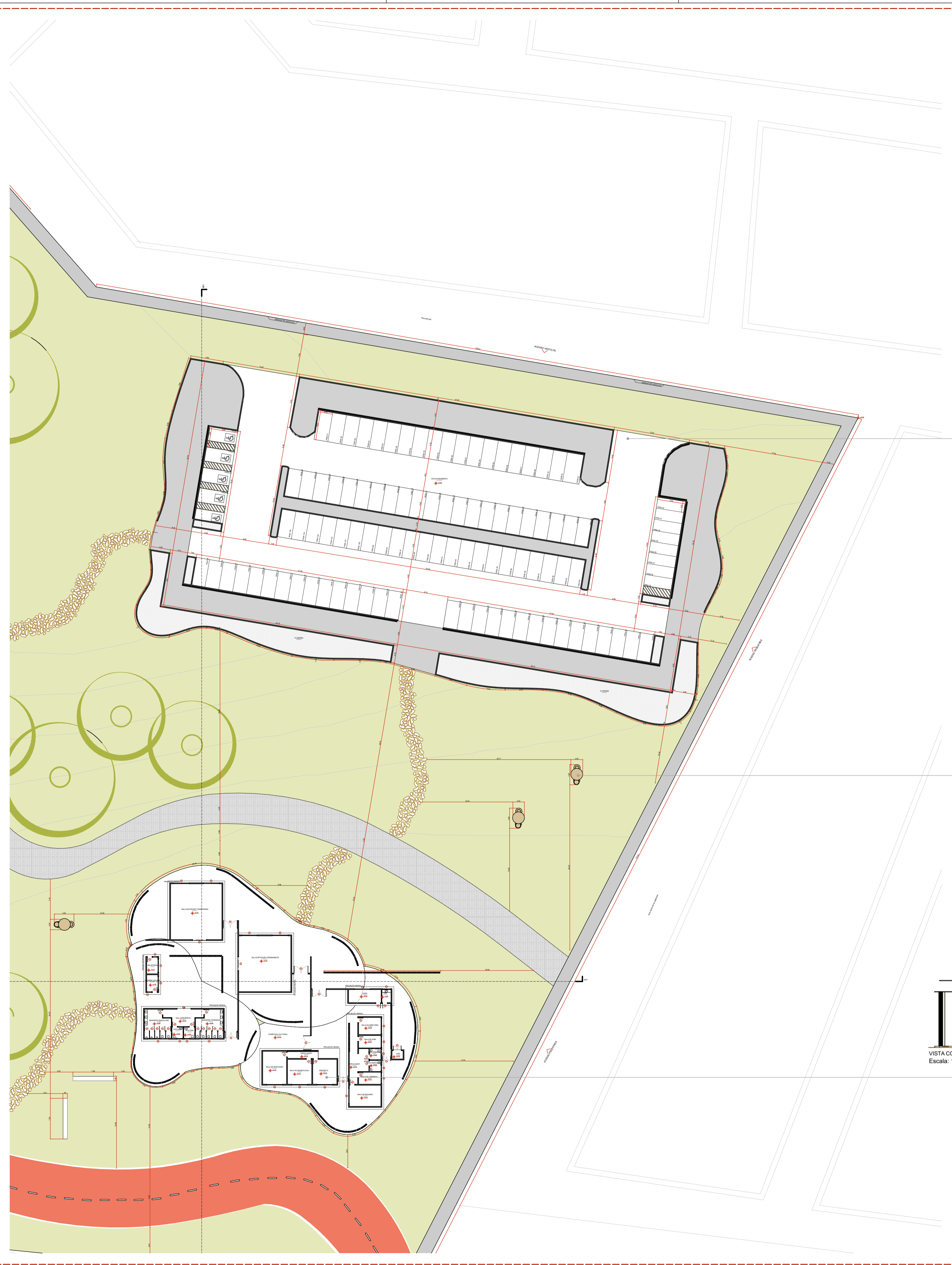

VISTA ESTACIONAMENTO
Escala: 1:500

ESTACIONAMENTO COBERTO COM PLACA SOLAR - DET. 01

ESCALA

VISTA COMPLEXO CULTURAL
Escala: 1:200

COMPLEXO CULTURAL



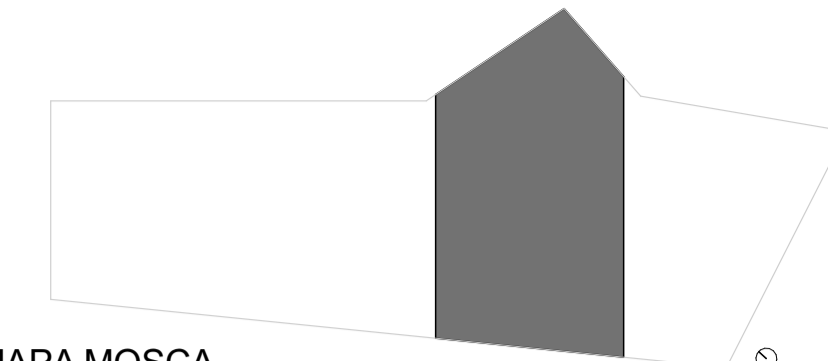

MAPA MOSCA
Escala: 1:5000

JANELA	DESCRIÇÃO (m)		
J01	JANELA DE MAXIM - AR	0,80x0,80	1,70
J02	JANELA DE CORRER - 2 FOLHAS	2,70x2,20	0,30
J03	JANELA DE CORRER - 3 FOLHAS	2,20x1,30	0,90
J04	JANELA DE CORRER - 3 FOLHAS	3,80x1,00	0,02
J05	JANELA DE CORRER - 2 FOLHAS	2,85x1,00	1,70
J06	JANELA DE CORRER - 2 FOLHAS	2,00x1,30	0,90
J07	JANELA DE MAXIM - AR	1,00x0,80	0,02
J07	JANELA DE MAXIM - AR	1,00x0,80	1,70
J08	JANELA DE CORRER - 2 FOLHAS	2,85x1,30	0,90
J09	JANELA DE CORRER - 2 FOLHAS	1,45x0,60	1,70
J10	JANELA DE CORRER - 2 FOLHAS	2,85x1,25	0,90

PORTAS	DESCRIÇÃO (m)		
P01	PORTA DE ABRIR (DIREITA)	0,80x2,10	
P01	PORTA DE ABRIR (ESQUERDA)	0,80x2,10	
P02	PORTA DE ABRIR 2 FOLHAS (DIREITA)	1,40x1,30	
P03	PORTA DE ABRIR 2 FOLHAS (DIREITA)	2,50x2,10	
P03	PORTA DE ABRIR 2 FOLHAS (ESQUERDA)	2,50x2,10	
P03	PORTA DE CORRER 4 FOLHAS (ESQUERDA)	2,50x2,10	
P04	PORTA DE ABRIR 2 FOLHAS (ESQUERDA)	2,10x2,10	

VÃOS	DESCRIÇÃO (m)		
V01	1,00	2,10	---
V02	2,50	2,10	---
V03	0,80	2,10	---

VIDRO FIXO	DESCRIÇÃO (m)		
VF01	VIDRO FIXO	2,35x1,30	0,90
VF02	VIDRO FIXO	3,60x1,25	0,90

- LEGENDA
- ÁREA EDIFICADA CONFRONTANTES
 - ÁREA VERDE CONFRONTANTES
- INTERIOR DO PARQUE FLUA
- CICLOVIA (4m DE LARGURA)
 - PISTA DE CAMINHADA (4m DE LARGURA)
 - PISO INTERATIVO
 - COBERTURA DO SOLO COM BRITA
 - ÁREA PERMEÁVEL
 - ÁRVORES

ÁREAS

ÁREA TOTAL	79.594 m ²
ÁREA PERMEÁVEL	70.997 m ²
ÁREA CONSTRUÍDA	8.597 m ²

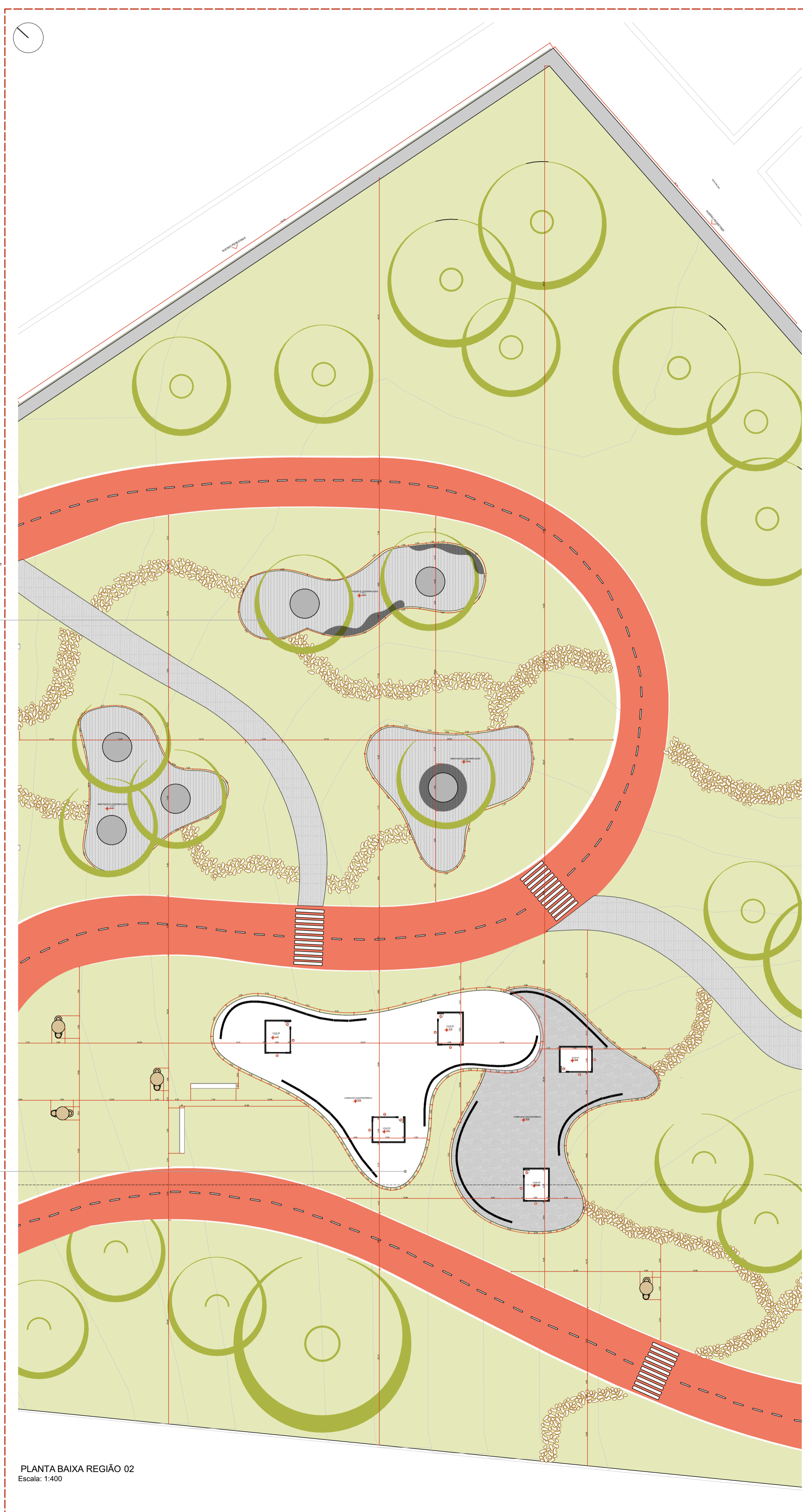

PLANTA BAIXA REGIÃO 02
Escala: 1:400

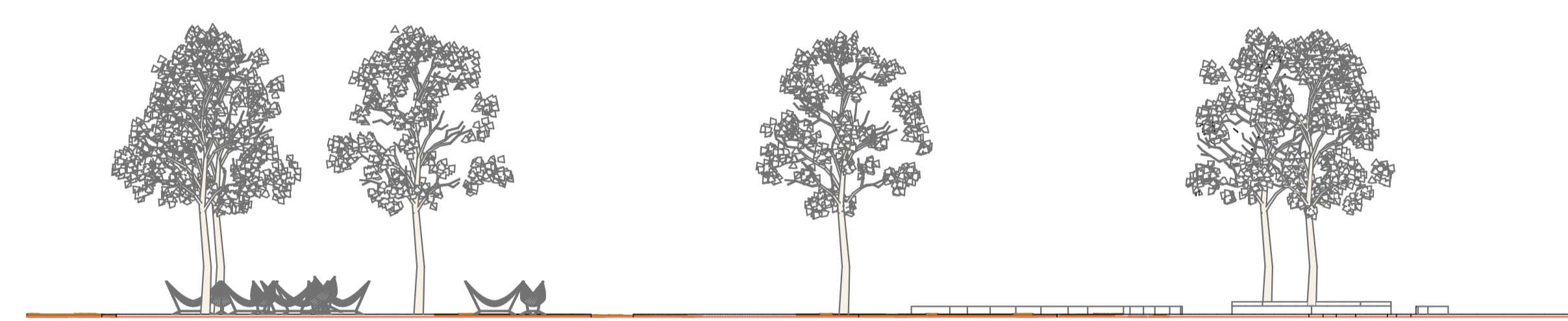

VISTA MEDITAÇÃO E CONTEMPLAÇÃO
Escala: 1:200

MEDITAÇÃO E CONTEMPLAÇÃO

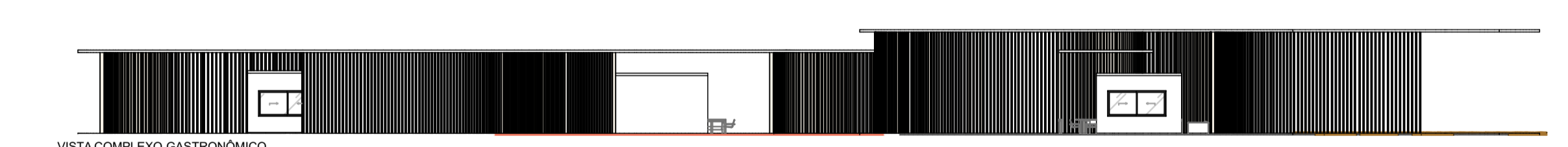

VISTA COMPLEXO GASTRONÔMICO
Escala: 1:200

COMPLEXO GASTRONÔMICO





PLANTA BAIXA REGIÃO 03
Escala: 1:400

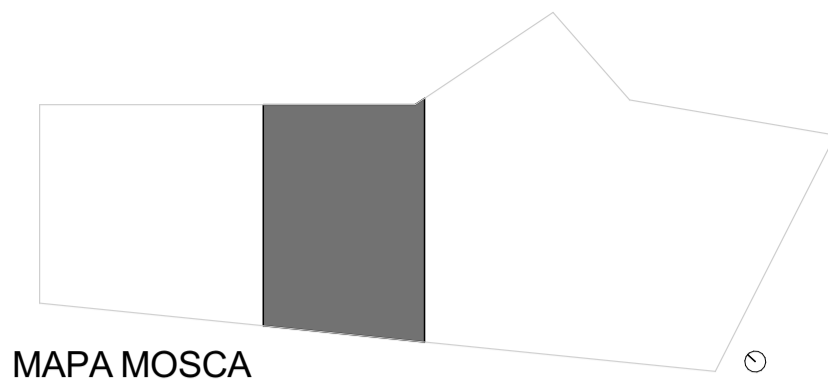

MAPA MOSCA
Escala: 1:5000

JANELA	DESCRIÇÃO (m)		
J01	JANELA DE MAXIM - AR	0,80x0,80	1,70
J02	JANELA DE CORRER - 2 FOLHAS	2,70x2,20	0,30
J03	JANELA DE CORRER - 3 FOLHAS	2,20x1,30	0,90
J04	JANELA DE CORRER - 3 FOLHAS	3,80x1,00	0,02
J05	JANELA DE CORRER - 2 FOLHAS	2,85x1,00	1,70
J06	JANELA DE CORRER - 2 FOLHAS	2,00x1,30	0,90
J07	JANELA DE MAXIM - AR	1,00x0,80	0,02
J07	JANELA DE MAXIM - AR	1,00x0,80	1,70
J08	JANELA DE CORRER - 2 FOLHAS	2,85x1,30	0,90
J09	JANELA DE CORRER - 2 FOLHAS	1,45x0,60	1,70
J10	JANELA DE CORRER - 2 FOLHAS	2,85x1,25	0,90

PORTAS	DESCRIÇÃO (m)		
P01	PORTA DE ABRIR (DIREITA)	0,80x2,10	
P01	PORTA DE ABRIR (ESQUERDA)	0,80x2,10	
P02	PORTA DE ABRIR 2 FOLHAS (DIREITA)	1,40x1,30	
P03	PORTA DE ABRIR 2 FOLHAS (DIREITA)	2,50x2,10	
P03	PORTA DE ABRIR 2 FOLHAS (ESQUERDA)	2,50x2,10	
P03	PORTA DE CORRER 4 FOLHAS	2,50x2,10	
P04	PORTA DE ABRIR 2 FOLHAS (ESQUERDA)	2,10x2,10	

VÃOS	DESCRIÇÃO (m)		
V01		1,00	2,10
V02		2,50	2,10
V03		0,80	2,10

VIDRO FIXO	DESCRIÇÃO (m)		
VF01	VIDRO FIXO	2,35x1,30	0,90
VF02	VIDRO FIXO	3,60x1,25	0,90

- LEGENDA
- ÁREA EDIFICADA CONFRONTANTES
 - ÁREA VERDE CONFRONTANTES
- INTERIOR DO PARQUE FLUIA
- CICLOVIA (4m DE LARGURA)
 - PISTA DE CAMINHADA (4m DE LARGURA)
 - PISO INTERATIVO
 - COBERTURA DO SOLO COM BRITA
 - ÁREA PERMEÁVEL
 - ÁRVORES

ÁREAS

ÁREA TOTAL	79.594 m²
ÁREA PERMEÁVEL	70.997 m²
ÁREA CONSTRUÍDA	8.597 m²

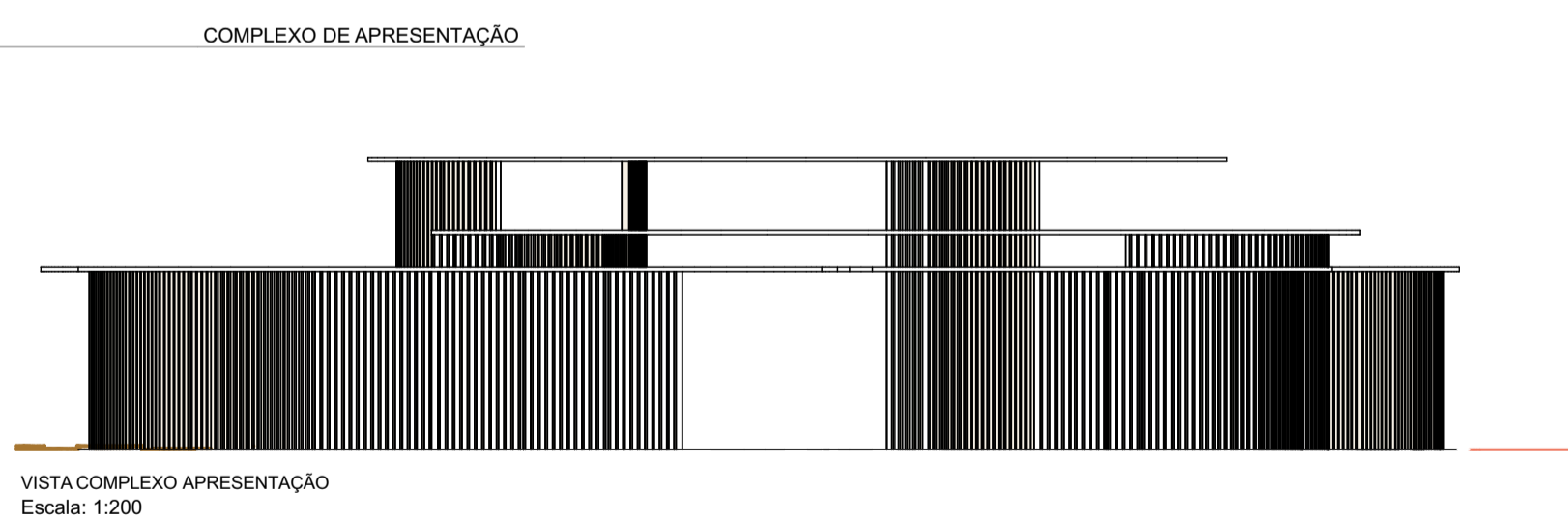

VISTA COMPLEXO APRESENTAÇÃO
Escala: 1:200

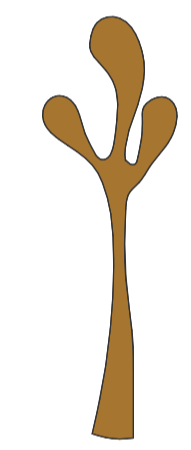

ESCULTURA

PISTA DE SKATE - DET.02

COMPLEXO DE APRESENTAÇÃO





MAPA MOSCA
Escala: 1:5000

JANELA	DESCRIÇÃO (m)		
J01	JANELA DE MAXIM - AR	0,80x0,80	1,70
J02	JANELA DE CORRER - 2 FOLHAS	2,70x2,20	0,30
J03	JANELA DE CORRER - 3 FOLHAS	2,20x1,30	0,90
J04	JANELA DE CORRER - 3 FOLHAS	3,80x1,00	0,02
J05	JANELA DE CORRER - 2 FOLHAS	2,85x1,00	1,70
J06	JANELA DE CORRER - 2 FOLHAS	2,00x1,30	0,90
J07	JANELA DE MAXIM - AR	1,00x0,80	0,02
J07	JANELA DE MAXIM - AR	1,00x0,80	1,70
J08	JANELA DE CORRER - 2 FOLHAS	2,85x1,30	0,90
J09	JANELA DE CORRER - 2 FOLHAS	1,45x0,60	1,70
J10	JANELA DE CORRER - 2 FOLHAS	2,85x1,25	0,90

PORTAS	DESCRIÇÃO (m)		
P01	PORTA DE ABRIR (DIREITA)	0,80x2,10	
P01	PORTA DE ABRIR (ESQUERDA)	0,80x2,10	
P02	PORTA DE ABRIR 2 FOLHAS (DIREITA)	1,40x1,30	
P03	PORTA DE ABRIR 2 FOLHAS (DIREITA)	2,50x2,10	
P03	PORTA DE ABRIR 2 FOLHAS (ESQUERDA)	2,50x2,10	
P03	PORTA DE CORRER 4 FOLHAS	2,50x2,10	
P04	PORTA DE ABRIR 2 FOLHAS (ESQUERDA)	2,10x2,10	

VÃOS	DESCRIÇÃO (m)		
V01		1,00	2,10
V02		2,50	2,10
V03		0,80	2,10

VIDRO FIXO	DESCRIÇÃO (m)		
VF01	VIDRO FIXO	2,35x1,30	0,90
VF02	VIDRO FIXO	3,60x1,25	0,90

- LEGENDA**
- ÁREA EDIFICADA CONFRONTANTES
 - ÁREA VERDE CONFRONTANTES
- INTERIOR DO PARQUE FLUIA**
- CICLOVIA (4m DE LARGURA)
 - PISTA DE CAMINHADA (4m DE LARGURA)
 - PISO INTERATIVO
 - COBERTURA DO SOLO COM BRITA
 - ÁREA PERMEÁVEL
 - ÁRVORES

ÁREAS

ÁREA TOTAL	79.594 m²
ÁREA PERMEÁVEL	70.997 m²
ÁREA CONSTRUIDA	8.597 m²

PLAYPET - DET.03

SANITÁRIOS

PLAYGROUND - DET. 04

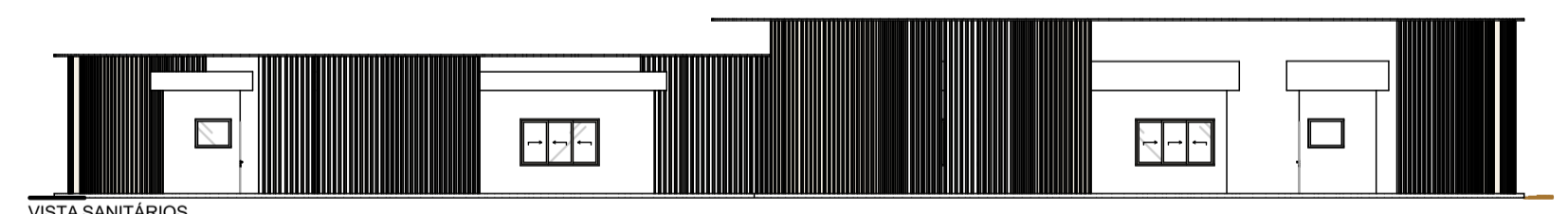

VISTA SANITÁRIOS
Escala: 1:200





AMPLIAÇÃO PLANTA BAIXA REGIÃO 01
Escala: 1:200

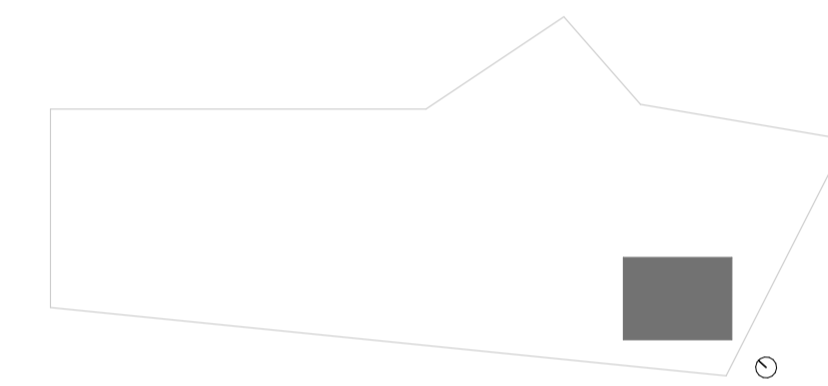

MAPA MOSCA
Escala: 1:5000

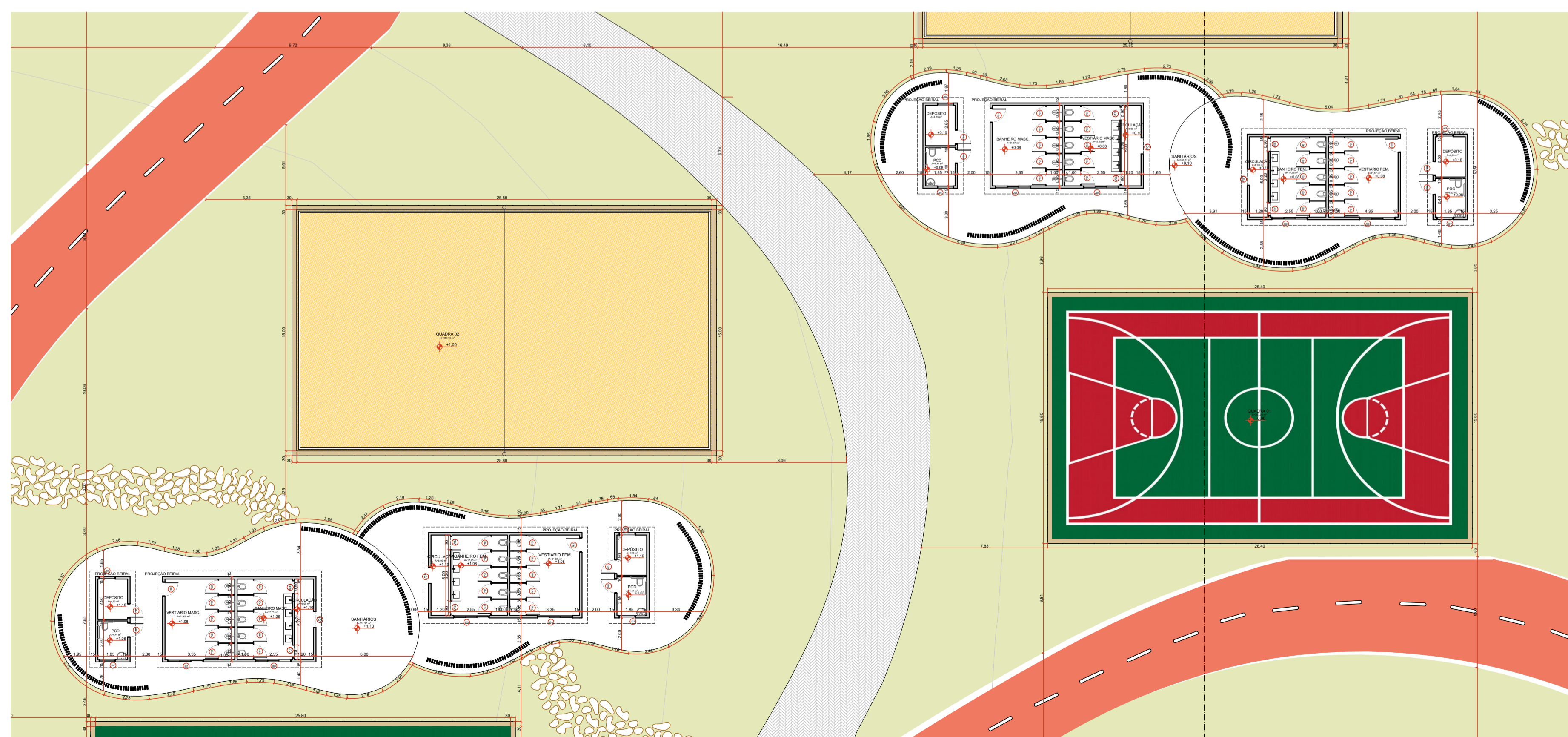

AMPLIAÇÃO PLANTA BAIXA REGIÃO 04
Escala: 1:200

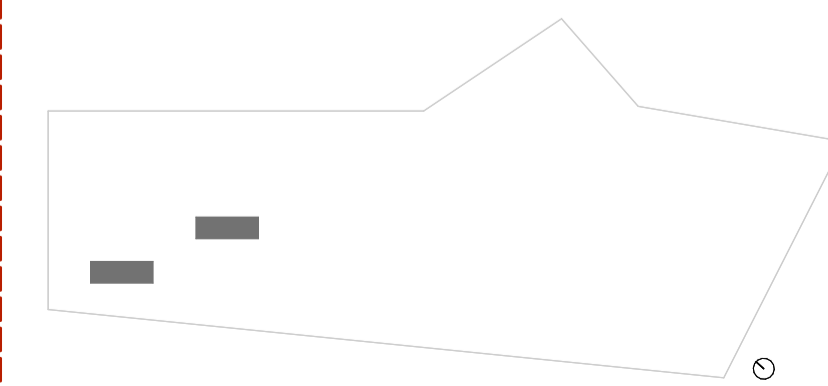

MAPA MOSCA
Escala: 1:5000



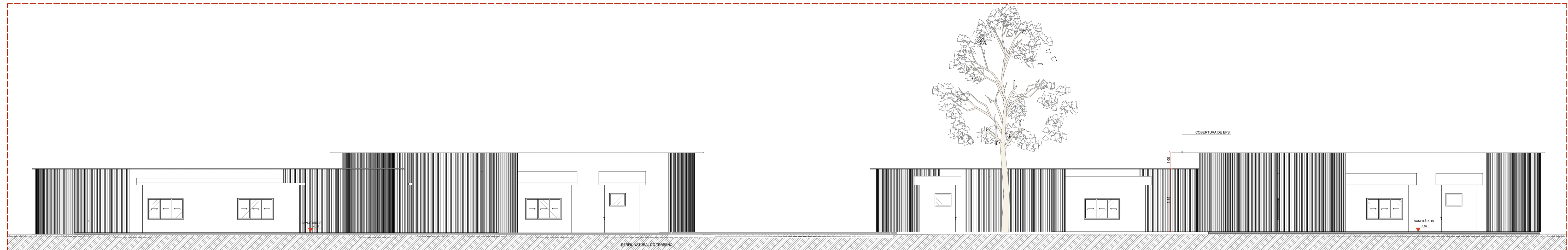

CORTE AA
Escala: 1:120

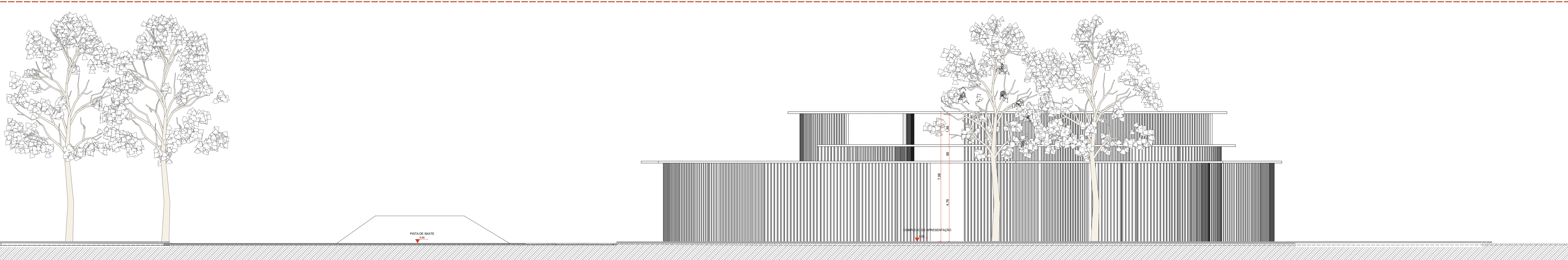

CORTE AA
Escala: 1:120

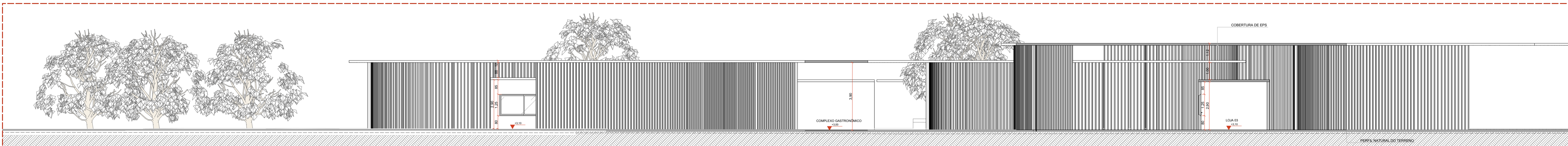

CORTE AA
Escala: 1:120

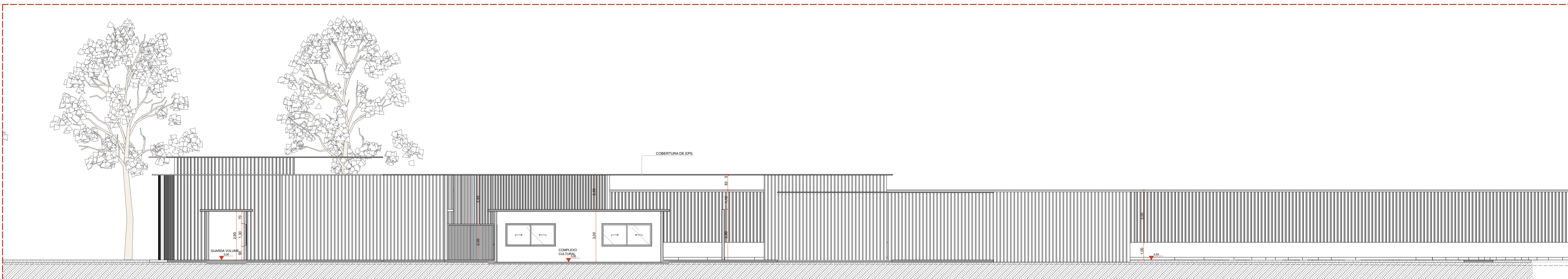

CORTE AA
Escala: 1:120



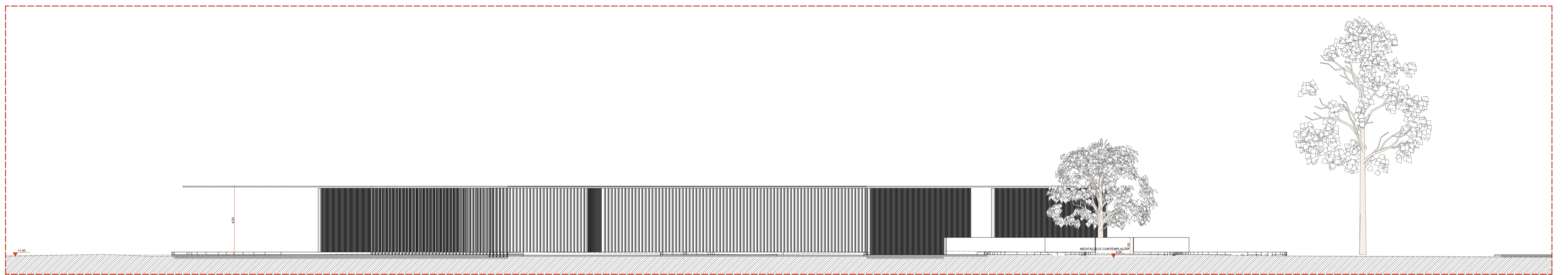

CORTE BB

Escala: 1:120

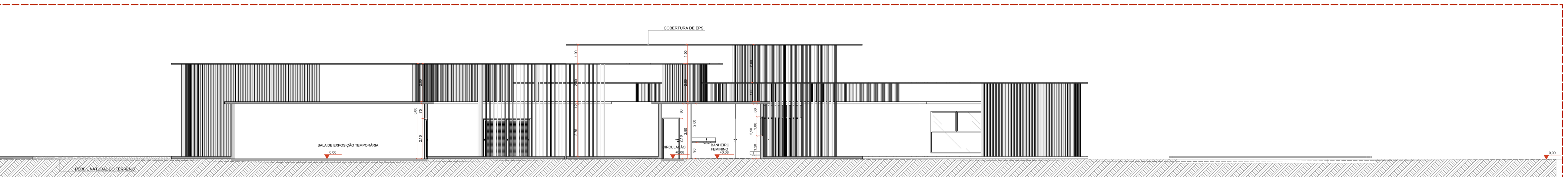

CORTE BB

Escala: 1:120

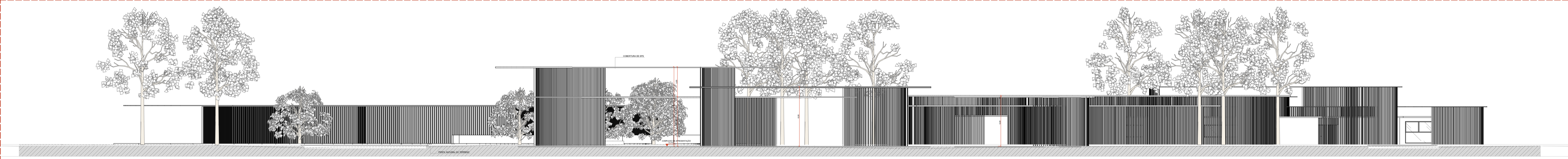

DET. COBERTURA

Escala: 1:200

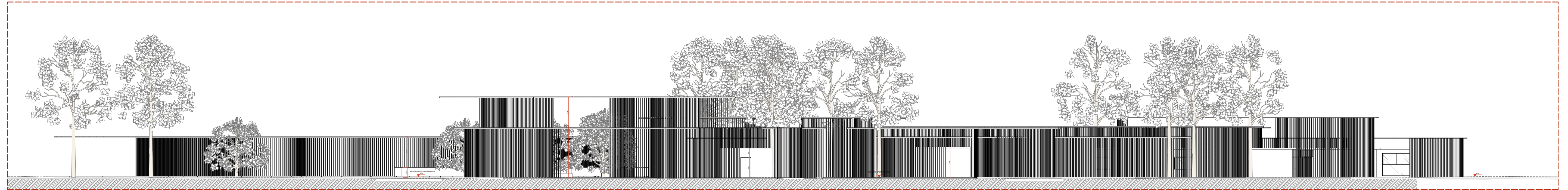

CORTE DD

Escala: 1:200





PLANTA BAIXA LAYOUT - COMPLEXO CULTURAL
Escala: 1:200

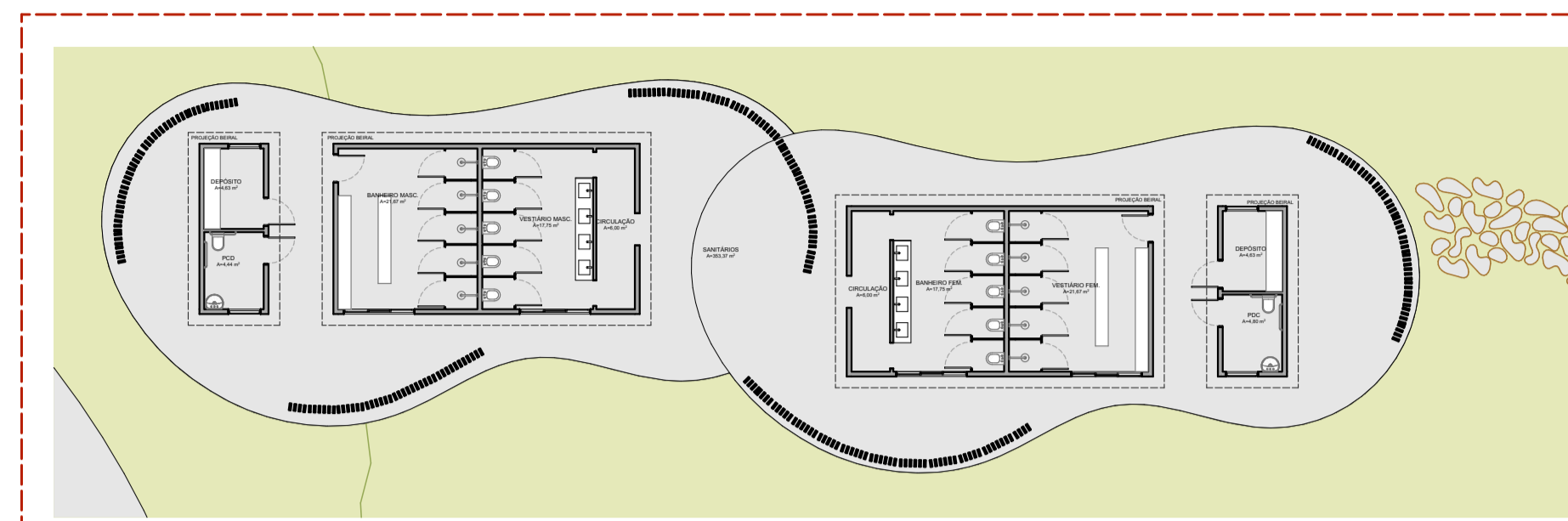

PLANTA BAIXA LAYOUT - SANITÁRIOS
Escala: 1:200

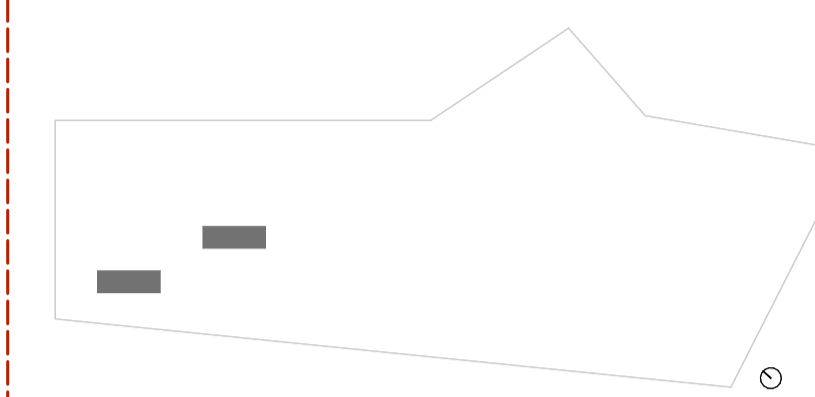

MAPA MOSCA
Escala: 1:5000



MAPA MOSCA
Escala: 1:5000



PLANTA BAIXA LAYOUT - COMPLEXO GASTRONÔMICO
Escala: 1:200

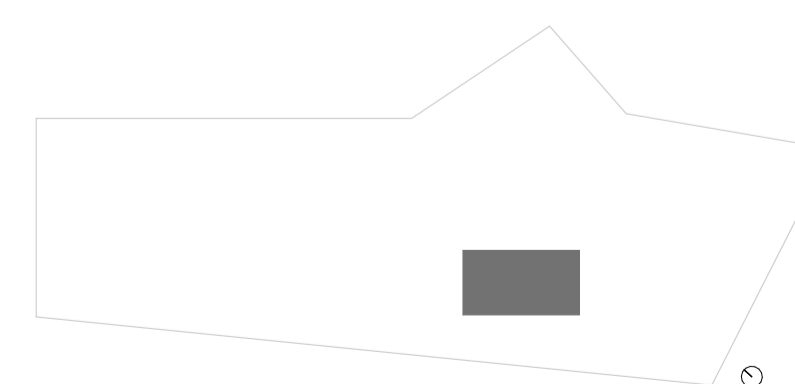

MAPA MOSCA
Escala: 1:5000



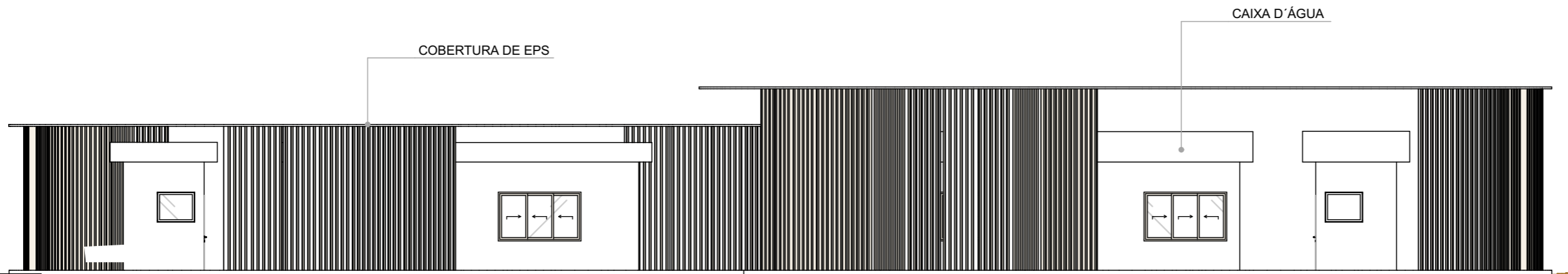

VISTA SANITÁRIOS
Escala: 1:1001:125,35

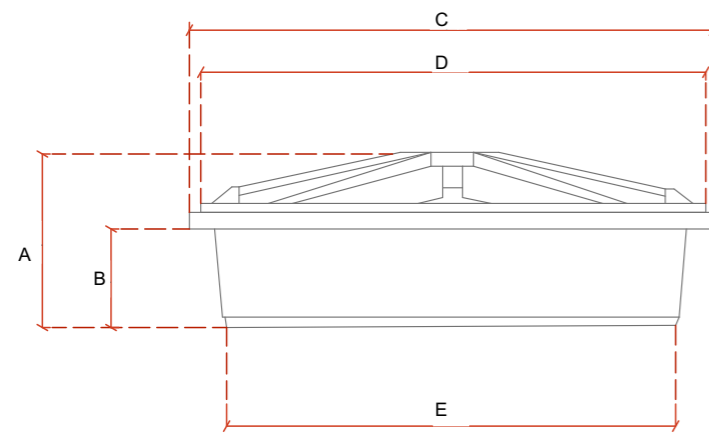

DET. 01 - CAIXA D'ÁGUA

TABELA DE MEDIDAS

CAPACIDADE (L)	DIMENSÃO (M)				
	A	B	C	D	E
1000	0,61	0,44	1,85	1,82	1,64

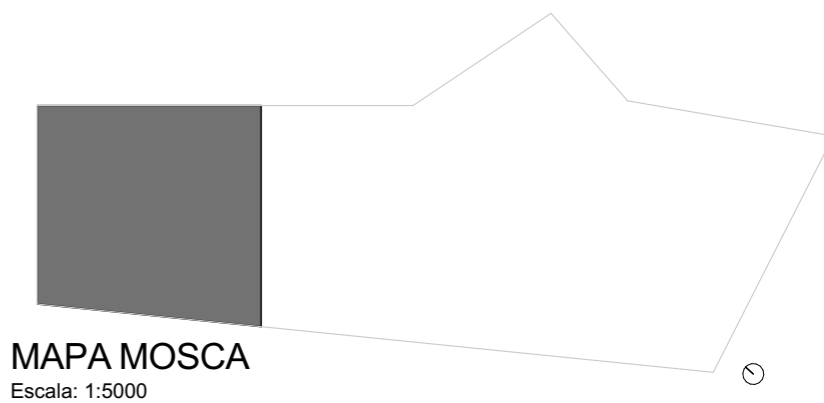

MAPA MOSCA
Escala: 1:5000



INSTITUIÇÃO: CENTRO UNIVERSITÁRIO DE LAVRAS			
CURSO: ARQUITETURA E URBANISMO	PERÍODO: 10		FOLHA
DISCIPLINA: TRABALHO DE CONCLUSÃO DE CURSO			305
ORIENTADORA: LÍVIA DE MELO SALGADO			
ALUNA: ESTELA BARBOSA FARIA		PROJETO EXECUTIVO	
PROJETO: PARQUE URBANO FLUA		FOLHA A1	306
ASSUNTO: DETALHAMENTO CAIXA D'ÁGUA			
ESCALA: INDICADA	DATA: NOVEMBRO DE 2022		

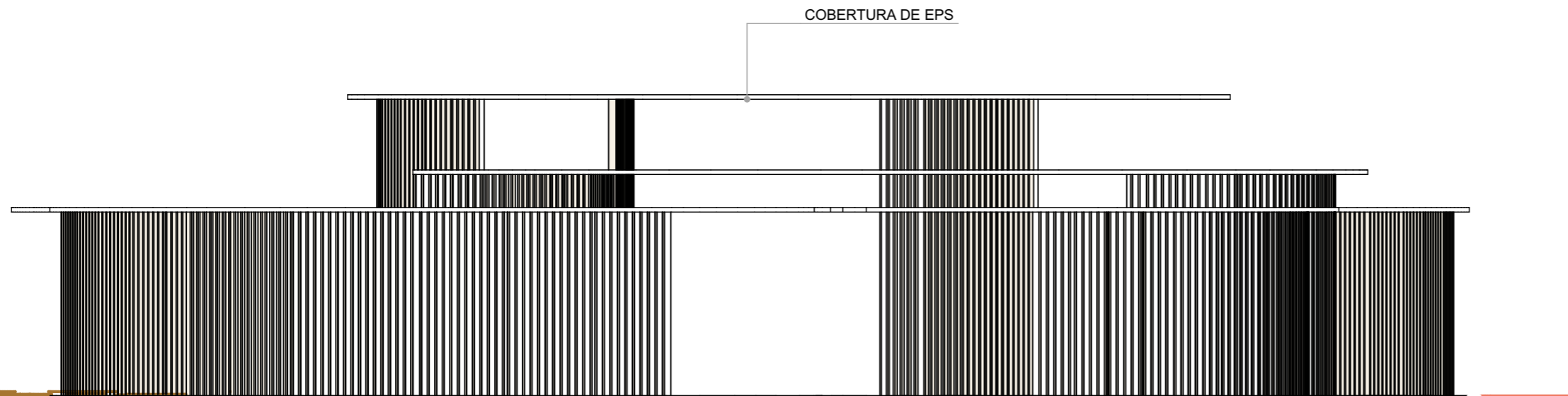

VISTA COMPLEXO APRESENTAÇÃO
Escala: 1:100

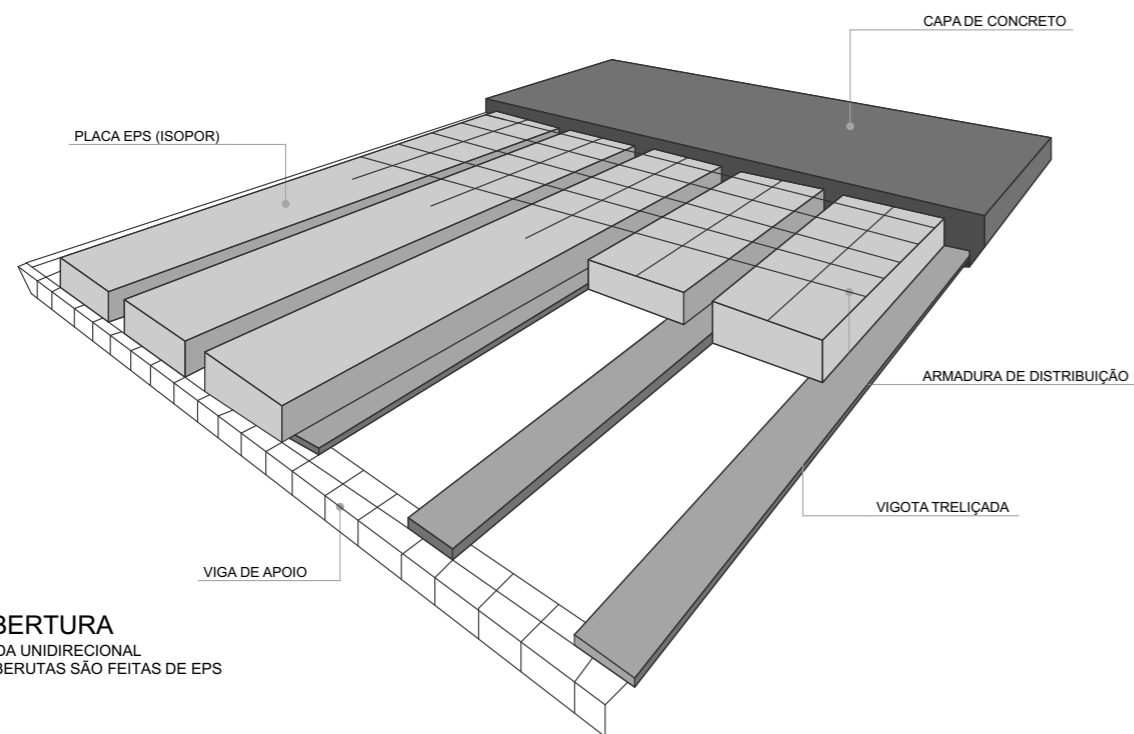

DET. COBERTURA
LAJE TRELICADA UNIDIRECIONAL
TODAS AS COBERTURAS SÃO FEITAS DE EPS

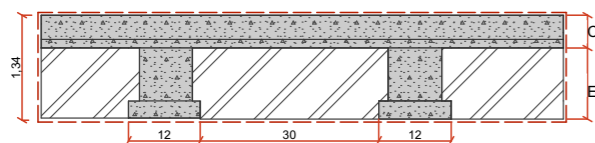

H: ALTURA FINAL DA LAJE
C: CAPA DE CONCRETO
E: ENCHIMENTO

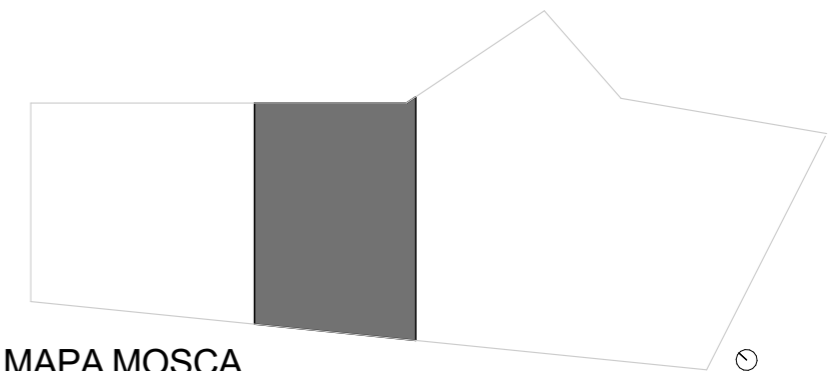

MAPA MOSCA
Escala: 1:5000



INSTITUIÇÃO: CENTRO UNIVERSITÁRIO DE LAVRAS		PERÍODO: 10		FOLHA
CURSO: ARQUITETURA E URBANISMO				306
DISCIPLINA: TRABALHO DE CONCLUSÃO DE CURSO				306
ORIENTADORA: LÍVIA DE MELO SALGADO				
ALUNA: ESTELA BARBOSA FARIA	PROJETO EXECUTIVO		FOLHA A1	
PROJETO: PARQUE URBANO FLUA				
ASSUNTO: DETALHAMENTO COBERTURA				
ESCALA: INDICADA	DATA: NOVEMBRO DE 2022			

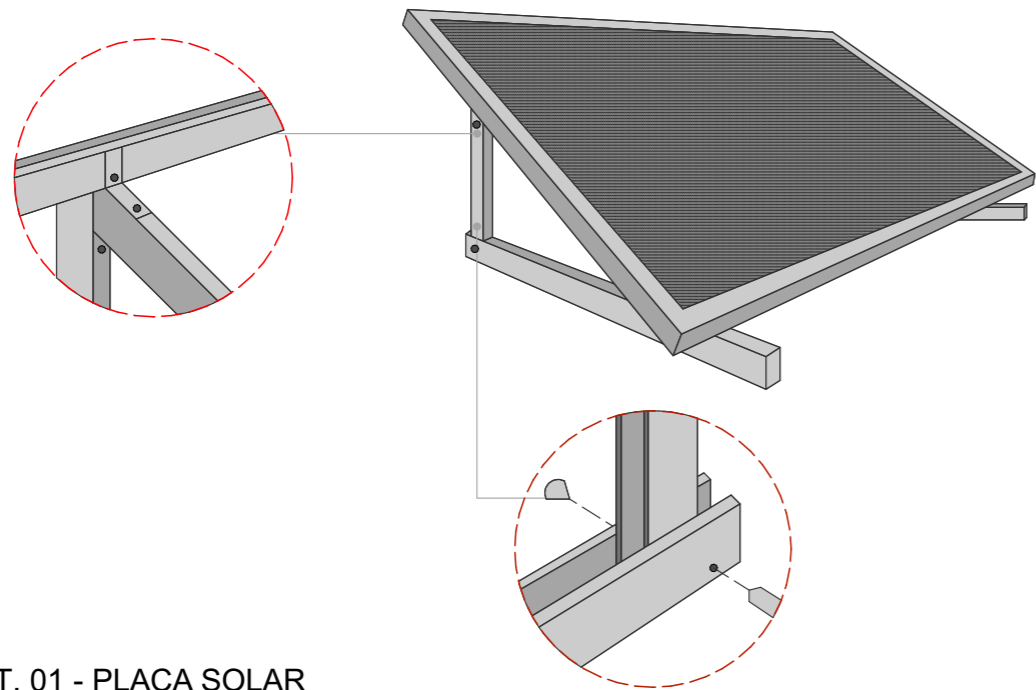

DET. 01 - PLACA SOLAR
Escala: 1:501:75

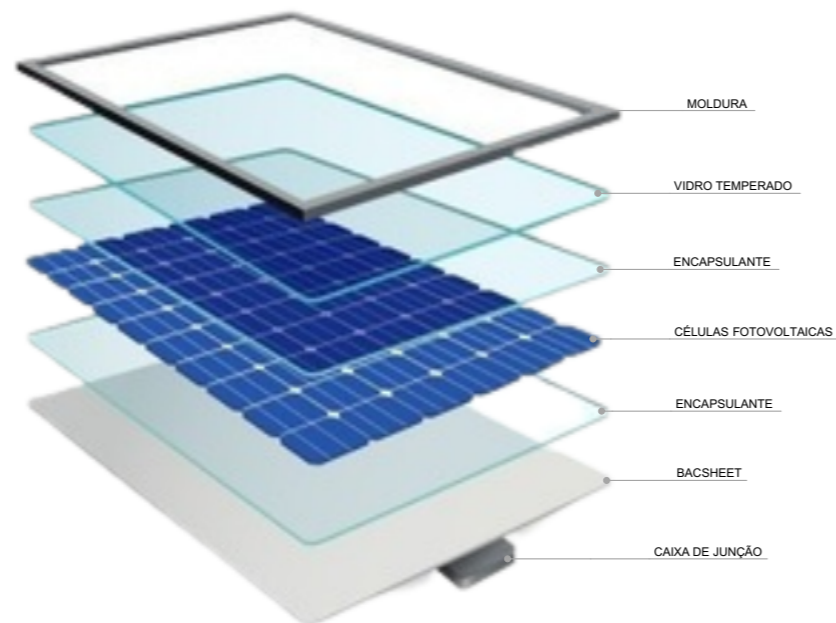

DET. 01 - CAMADAS DA PLACA SOLAR
Escala: 1:501:96,61

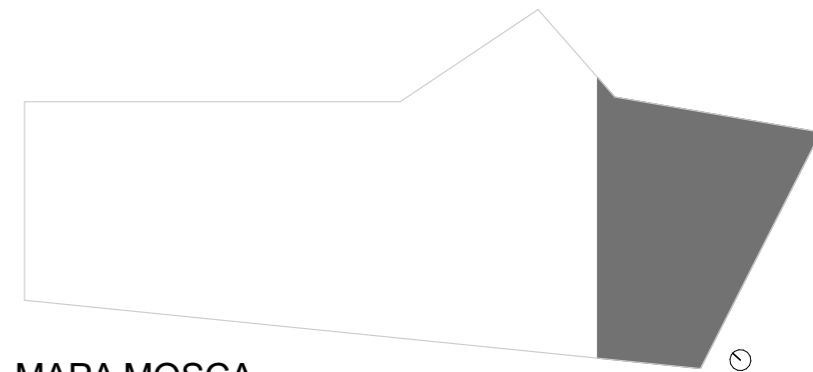

MAPA MOSCA
Escala: 1:5000

TABELA DE MEDIDAS

MEDIDA	100 x 165 cm
PESO	18 - 20 kg
QUANTIDADE	136
POTÊNCIA	260 Watts



INSTITUIÇÃO: CENTRO UNIVERSITÁRIO DE LAVRAS

CURSO: ARQUITETURA E URBANISMO PERÍODO: 10

DISCIPLINA: TRABALHO DE CONCLUSÃO DE CURSO

ORIENTADORA: LÍVIA DE MELO SALGADO

ALUNA: ESTELA BARBOSA FARIA

PROJETO: PARQUE URBANO FLUA

ASSUNTO

DETALHAMENTO PLACA SOLAR

ESCALA: INDICADA

DATA: NOVEMBRO DE 2022

FOLHA

301

306

PROJETO
EXECUTIVO
FOLHA A1

PLAYPET

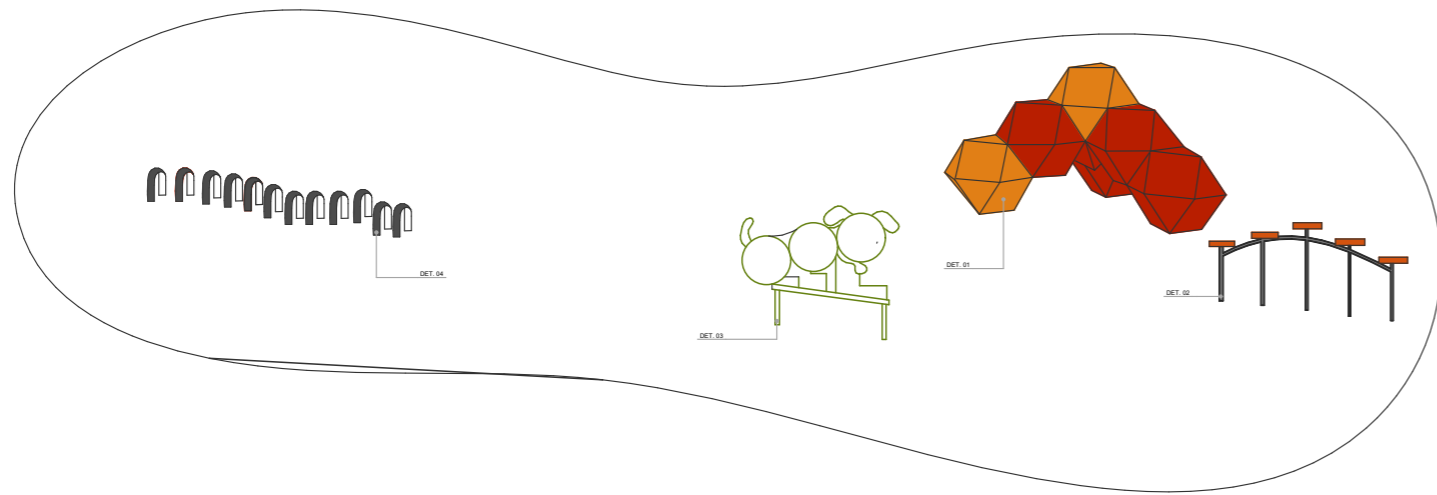

PLAYGROUND

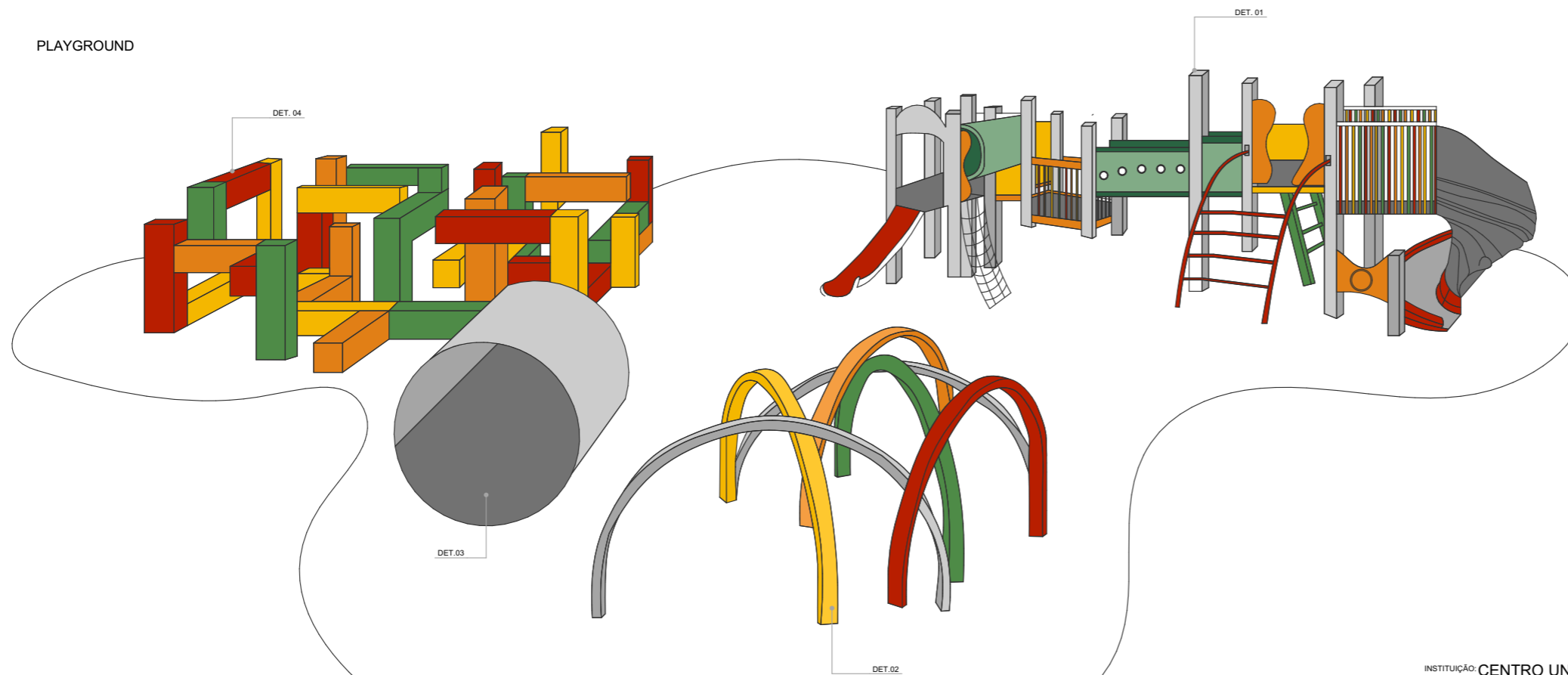

MAPA MOSCA

Escala: 1:5000



TABELA DE MEDIDAS

PLAYPET			
NUMERAÇÃO	COMPONENTES	QUANTIDADE	DIMENSÃO EM cm (c x l x a)
01	TRIÂNGULO	01	290 x 450 x 250
02	ESCALADA	01	205 x 035 x 105
03	ARCO	01	135 x 005 x 150
04	TRILHO	01	305 x 045 x 080

PLAYGROUND			
NUMERAÇÃO	COMPONENTES	QUANTIDADE	DIMENSÃO EM cm (c x l x a)
01	CASTELO	01	500 x 705 x 260
02	ARCOS	06	250 x 010 x 160
03	TÚNEL	01	260 x 150 x 160
04	LEGO	01	630 x 800 x 170

As plataformas são recobertas com resina de PVC plastificante; os tubos de 114 polegadas têm conexões em alumínio; todas as peças metálicas são preparadas com pinturas eletroestática enquanto as peças plásticas são em polietileno rotomoldado com aditivos anti-UV e antiestático.

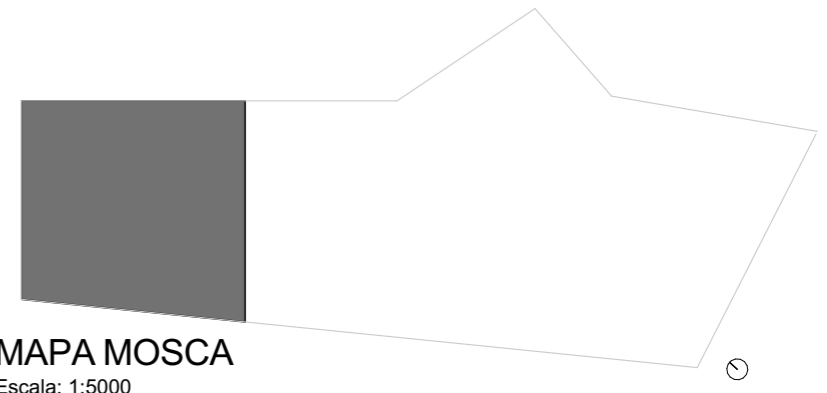

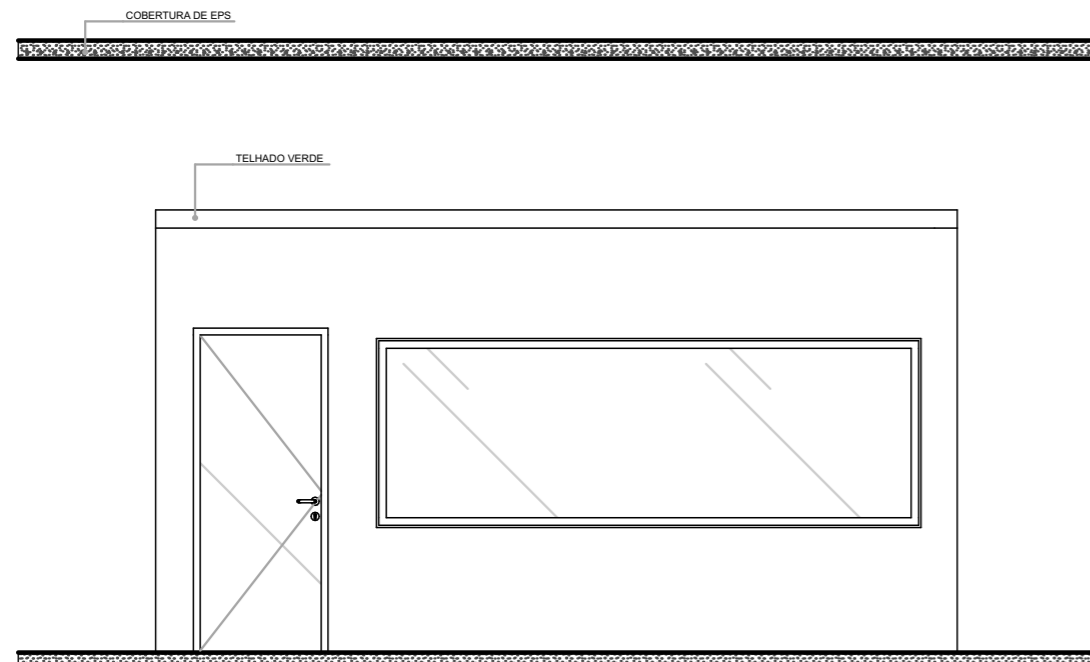

VISTA LOJA
Escala: 1:50

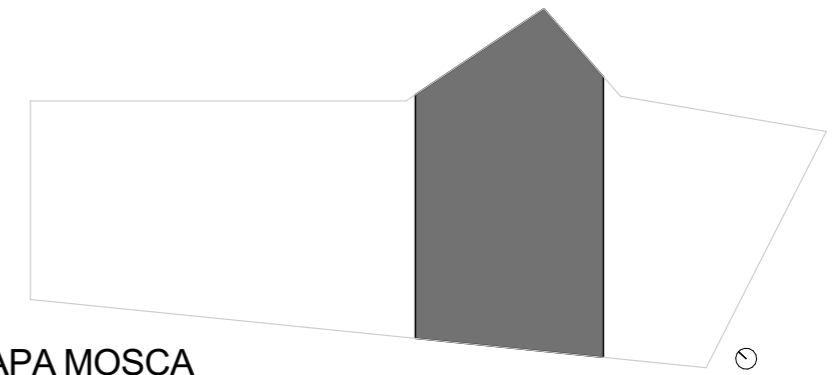

MAPA MOSCA
Escala: 1:5000

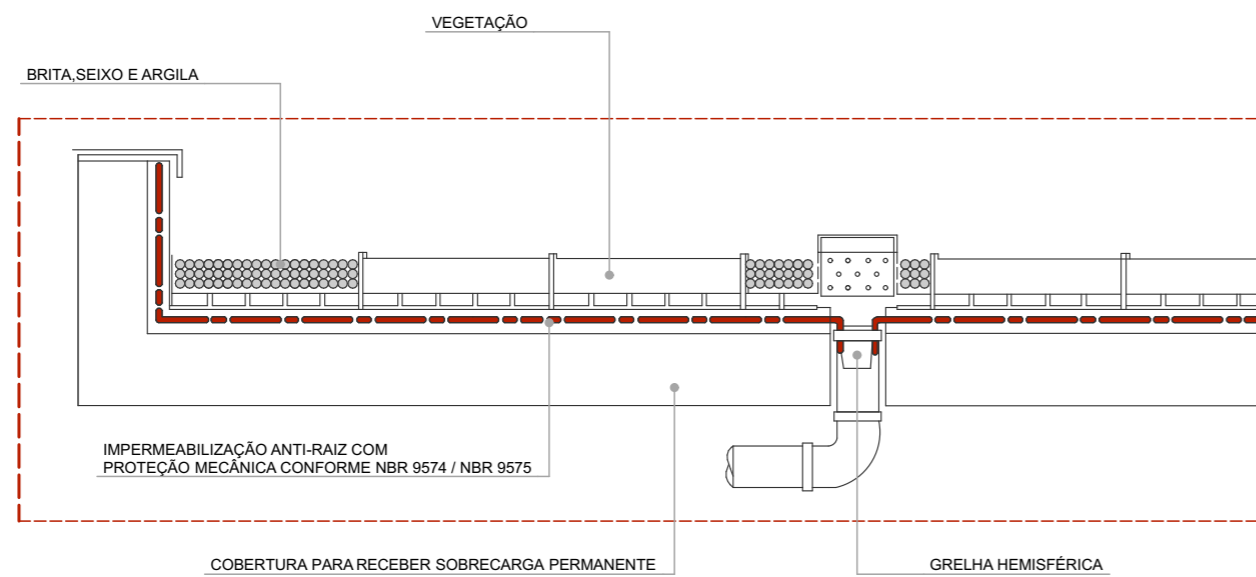

DET. TELHADO VERDE

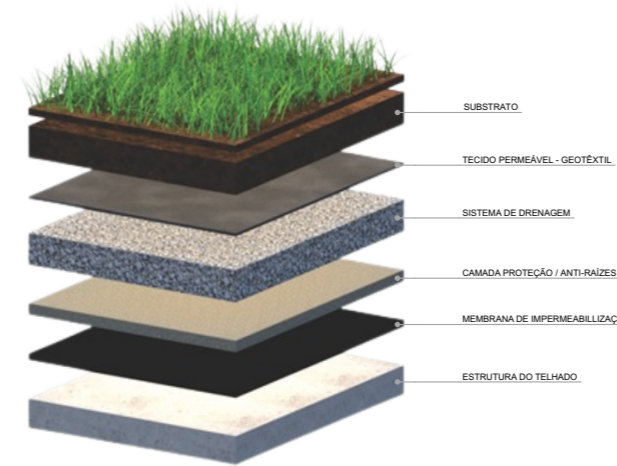

DET. CAMADAS DO TELHADO VERDE



INSTITUIÇÃO: CENTRO UNIVERSITÁRIO DE LAVRAS		FOLHA
CURSO: ARQUITETURA E URBANISMO	PERÍODO: 10	302
DISCIPLINA: TRABALHO DE CONCLUSÃO DE CURSO		
ORIENTADORA: LÍVIA DE MELO SALGADO		306
ALUNA: ESTELA BARBOSA FARIA	PROJETO EXECUTIVO	
PROJETO: PARQUE URBANO FLUA	FOLHA A1	
ASSUNTO: DETALHAMENTO TELHADO VERDE		
ESCALA: INDICADA	DATA: NOVEMBRO DE 2022	

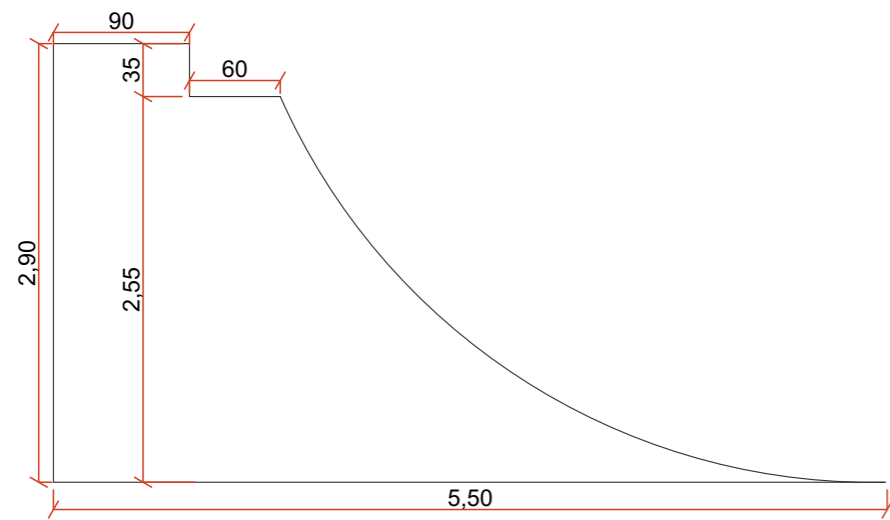

DET. 01 QUATER PIP
Escala: 1:50

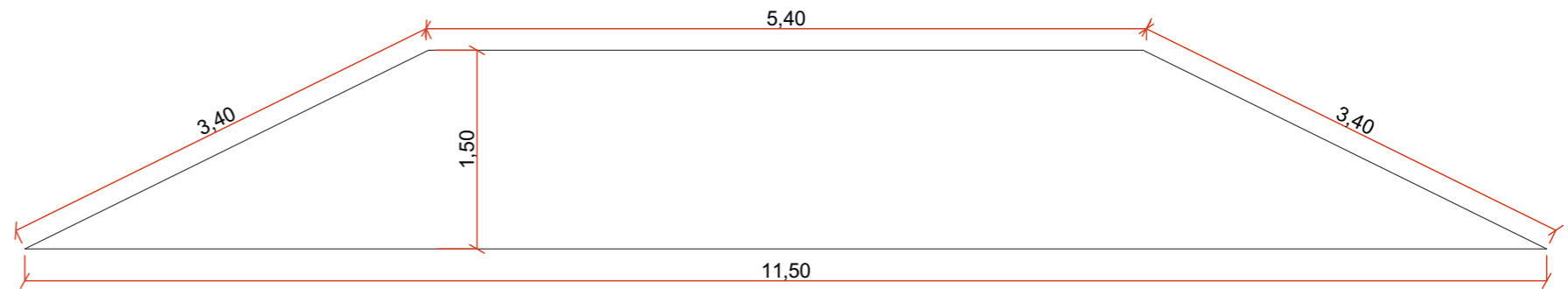

DET. 02 FUNBOX Z - GRINBOX 2/3
Escala: 1:50

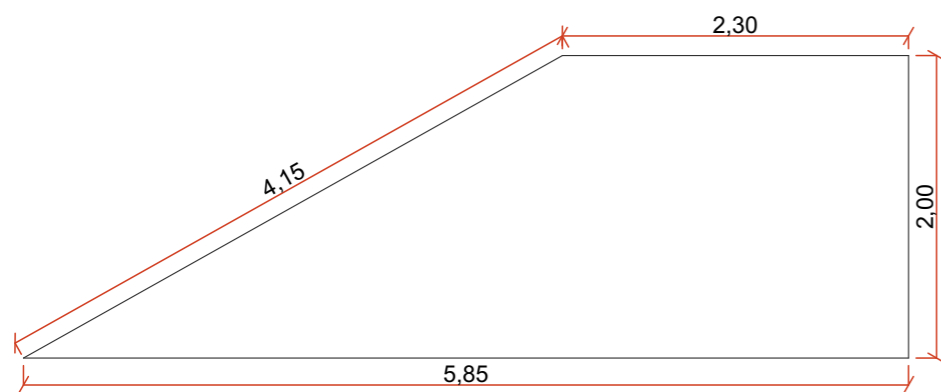

DET. 03 BANK
Escala: 1:50

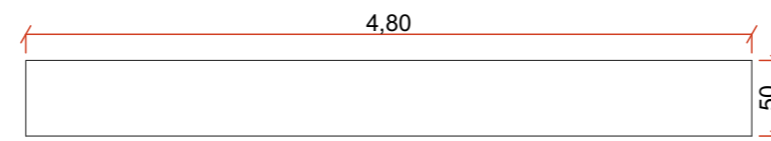

DET. 04 GRIND BOX
Escala: 1:50

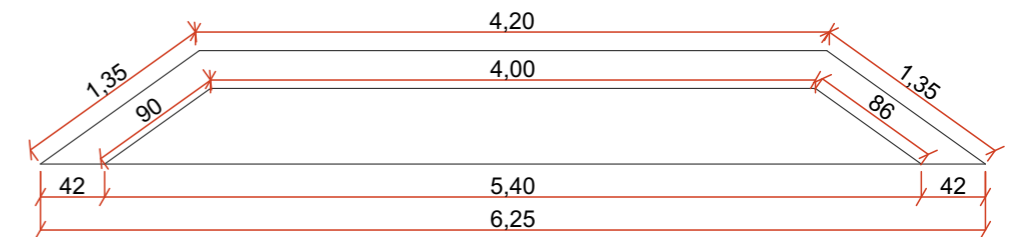

DET. 05 GRIND BOX 17
Escala: 1:50

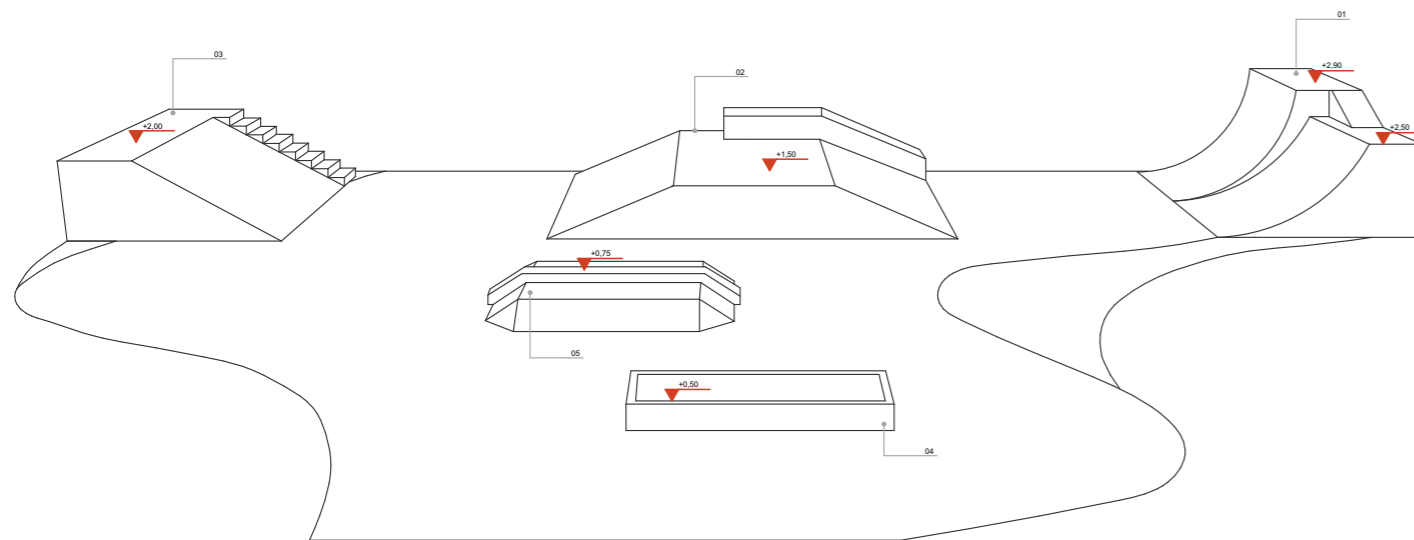

PERSPECTIVA PISTA DE SKATE

TABELA DE MEDIDAS

NUMERAÇÃO	COMPONENTES	QUANTIDADE	DIMENSÃO EM cm (c x l x a)
01	QUARTER PIP	01	550 x 488 x 290
02	FUNBOX Z GRINBOX 2/3	01	1150 x 324 x 340
03	BANK	01	580 x 488 x 200
04	GRIND BOX	01	480 x 400 x 50
05	GRIND BOX 17	01	625 x 122 x 135

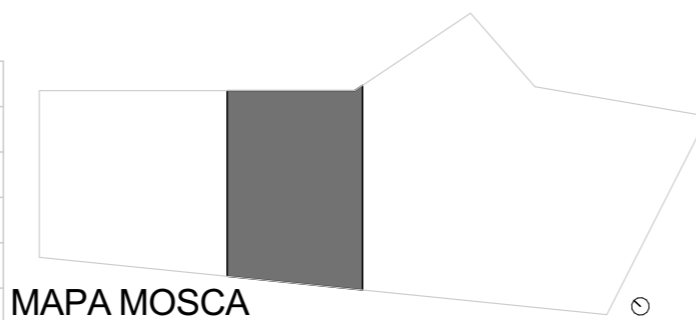

MAPA MOSCA
Escala: 1:5000



INSTITUIÇÃO: CENTRO UNIVERSITÁRIO DE LAVRAS

CURSO: ARQUITETURA E URBANISMO PERÍODO: 10

DISCIPLINA: TRABALHO DE CONCLUSÃO DE CURSO

ORIENTADORA: LÍVIA DE MELO SALGADO

ALUNA: ESTELA BARBOSA FARIA

PROJETO: PARQUE URBANO FLUA

ASSUNTO

DETALHAMENTO PISTA DE SKATE

ESCALA: INDICADA

DATA: NOVEMBRO DE 2022

FOLHA

303

306

PROJETO
EXECUTIVO
FOLHA A1

TABELA DE ESPÉCIES
PARQUE URBANO FLUA

2022/2

Nome		ESTELA BARBOSA FARIA			
Matéria		TRABALHO DE CONCLUSÃO DE CURSO			
Projeto		PARQUE URBANO FLUA			
NOME POPULAR	NOME CIENTÍFICO	FLORAÇÃO	MEDIDAS	IMAGEM	
Grama Esmeralda	Zoysia Japônica	-	-		
Dionela	Dianella Tasmanica	-	Pode Chegar até 1,50 m		
Buxinho	Buxus Sempervirens	-	Pode Chegar até 5,00 m		
Espada de São Jorge	Dracaena trifasciata	Dezembro - Março	Pode Chegar até 80 cm		
Coração Magoado	Solenostemon Scutellarioides	-	Pode Chegar até 20 cm		
Capim do Texas	Pennisetum Setaceum	Outubro - Dezembro	Pode Chegar até 1,20 m		
Ave do Paraíso	Strelitzia	Novembro - maio	Pode Chegar até 1,20 m		
Alpinia	Zingiberaceae	Setembro - Dezembro	Pode Chegar até 2,00 m		



Costela de Adão	<i>Monstera deliciosa</i>	_	Pode Chegar até 20,00 m	
Palmeira Azul	<i>Bismarckia nobilis</i>	_	Pode Chegar até 25,00 m	
Coco de Pedra	<i>Syagrus Ruschiana</i>	_	Pode Chegar até 8,00 m	
Tamareia das canárias	<i>Phoenix canariensis</i>	_	Pode Chegar até 20,00 m	
Sibipiruna	<i>Caesalpinia peltophoroides</i>	Setembro - Dezembro	Pode Chegar até 20,00 m	
Oiti	<i>Licania tomentosa</i>	Junho - Agosto	Pode Chegar até 20,00 m	

3D







