

DETALHAMENTO STEEL FRAME
 PLANTA BAIXA – ÁREA DETALHADA
 ESCALA 1:100

TÍTULO: PARTE TÉCNICA	ALUNO(A): EMMANUELLE CARDOSO	FOLHA: 1
ASSUNTO: DETALHAMENTO STEEL FRAME	ORIENTADORA(A): TATIANA LEAL	
DISCIPLINA: TRABALHO DE CONCLUSÃO DE CURSO CASA DE ENSINO INFANTIL - BAUM	ESCALAS: 1:50	DATA: 20/12/23

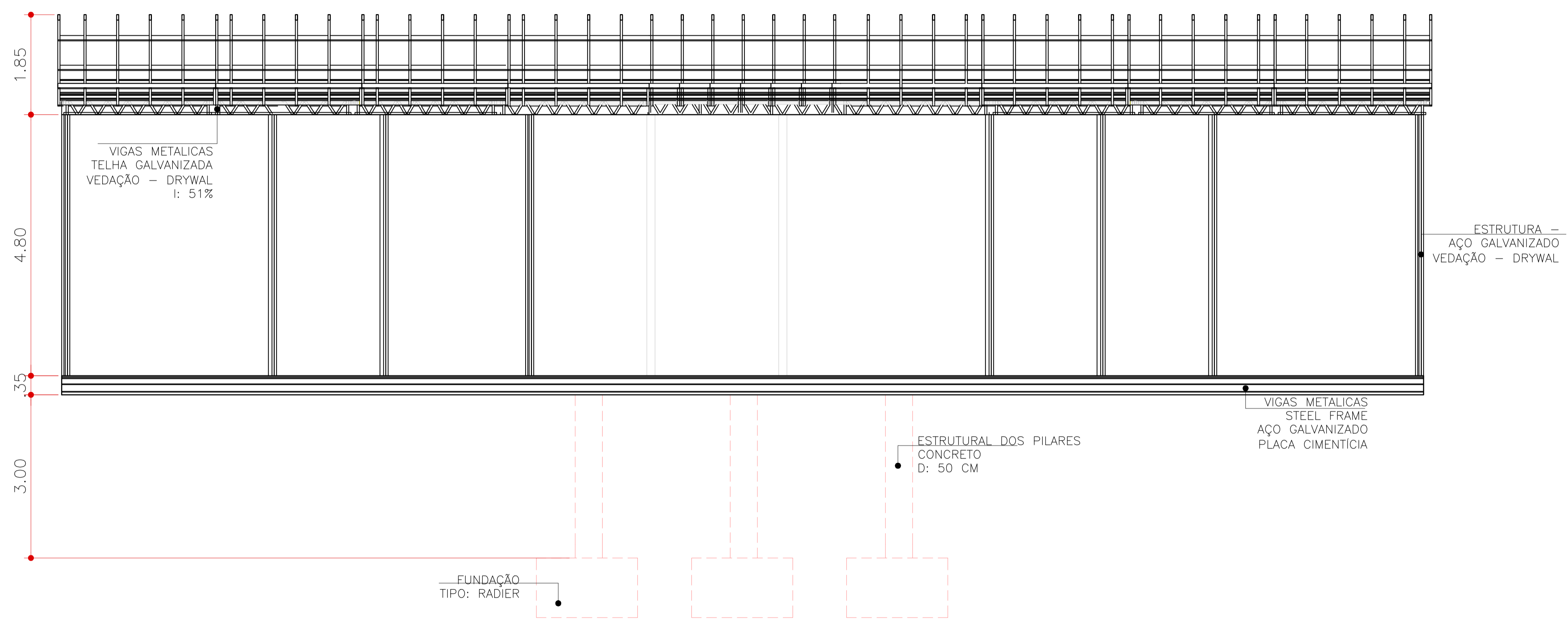

DETALHAMENTO STEEL FRAME
CORTE AA
ESCALA 1:100

TÍTULO: PARTE TÉCNICA	ALUNO(A): EMMANUELLE CARDOSO	FOLHA:
ASSUNTO: DETALHAMENTO STEEL FRAME	ORIENTADORA(A): TATIANA LEAL	
DISCIPLINA: TRABALHO DE CONCLUSÃO DE CURSO CASA DE ENSINO INFANTIL - BAUM	ESCALAS: 1:50	DATA: 20/12/23

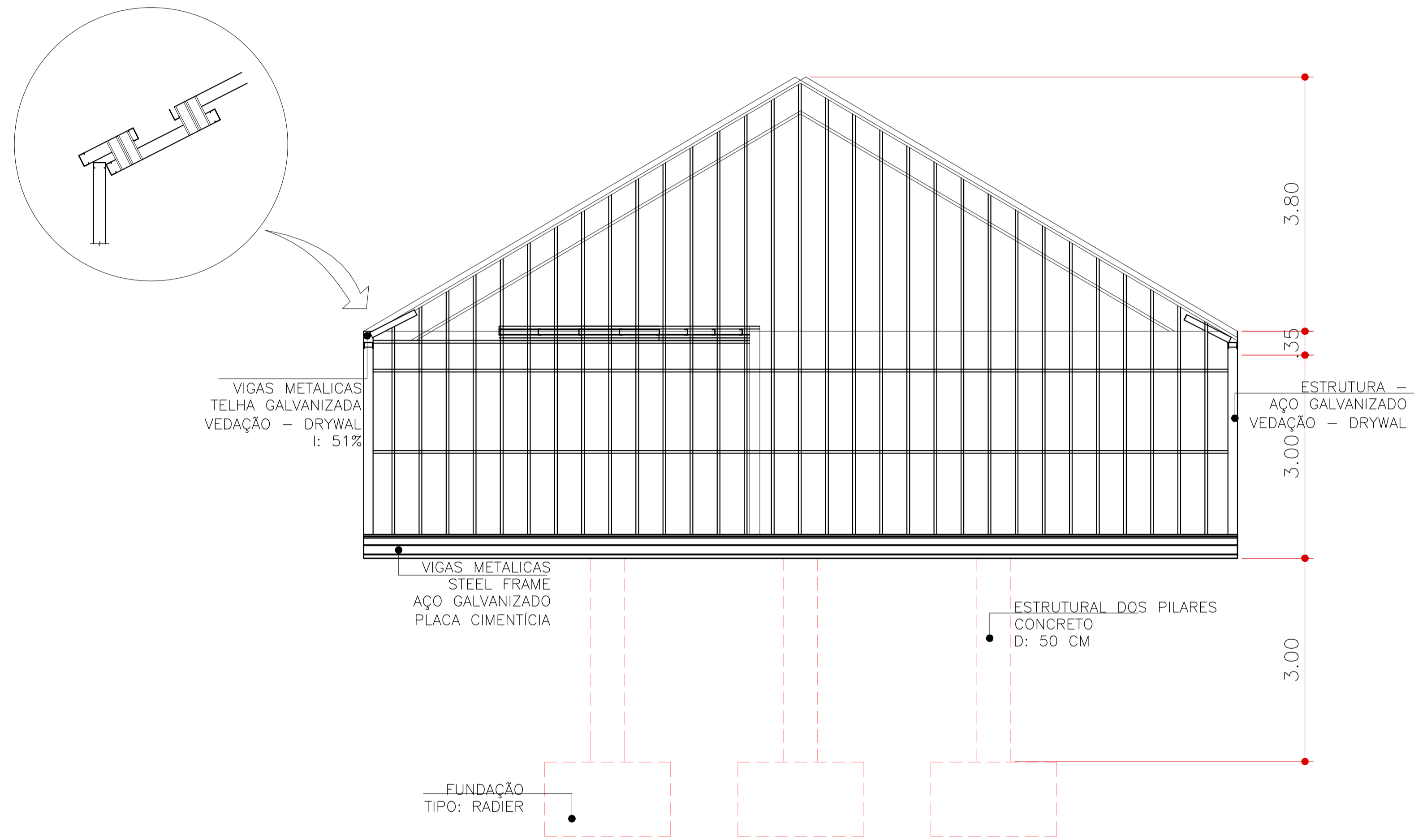

DETALHAMENTO STEEL FRAME
CORTE BB
ESCALA 1:100

TÍTULO: PARTE TÉCNICA	ALUNO(A): EMMANUELLE CARDOSO	FOLHA:
ASSUNTO: DETALHAMENTO STEEL FRAME	ORIENTADORA(A): TATIANA LEAL	
DISCIPLINA: TRABALHO DE CONCLUSÃO DE CURSO CASA DE ENSINO INFANTIL - BAUM	ESCALAS: 1:50	DATA: 20/12/23

DETALHAMENTO STEEL FRAME
ALVENÁRIAS
PLANTA BAIXA
ESCALA 1:100

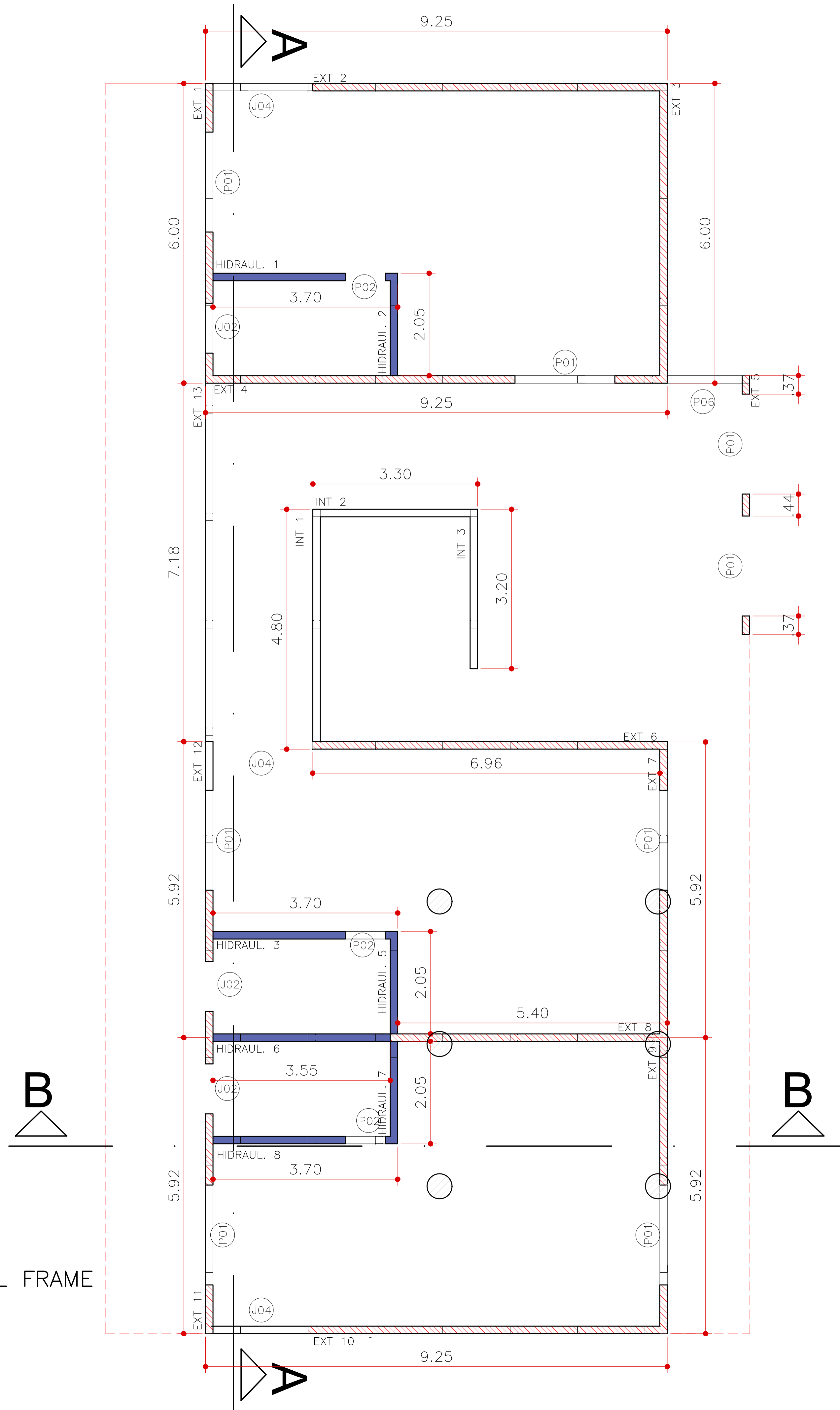

LEGENDA:	
	ALV EXTERNA
	ALV HIDRAULICA
	ALV DEMOLIR

TÍTULO: PARTE TÉCNICA	ALUNO(A): EMMANUELLE CARDOSO	FOLHA: 1/1
ASSUNTO: DETALHAMENTO STEEL FRAME	ORIENTADORA(A): TATIANA LEAL	DATA: 20/12/23
DISCIPLINA: TRABALHO DE CONCLUSÃO DE CURSO CASA DE ENSINO INFANTIL - BAUM	ESCALAS: 1:50	

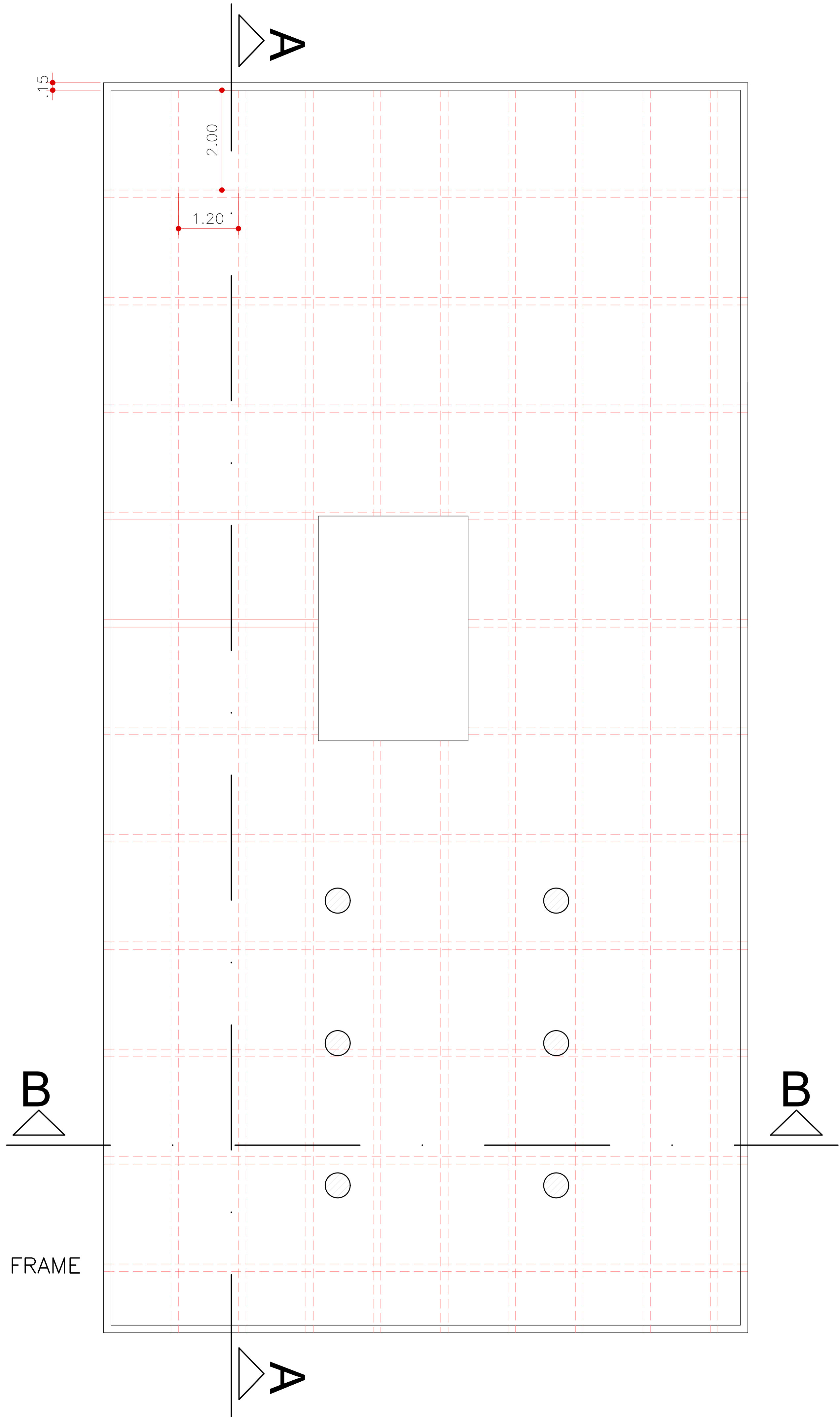

DETALHAMENTO STEEL FRAME
 PROSPECÇÃO ESTRUTURAL
 LAJE DE PISO
 ESCALA 1:100

TÍTULO: PARTE TÉCNICA	ALUNO(A): EMMANUELLE CARDOSO	FOLHA:
ASSUNTO: DETALHAMENTO STEEL FRAME	ORIENTADORA(A): TATIANA LEAL	
DISCIPLINA: TRABALHO DE CONCLUSÃO DE CURSO CASA DE ENSINO INFANTIL - BAUM	ESCALAS: 1:50	DATA: 20/12/23

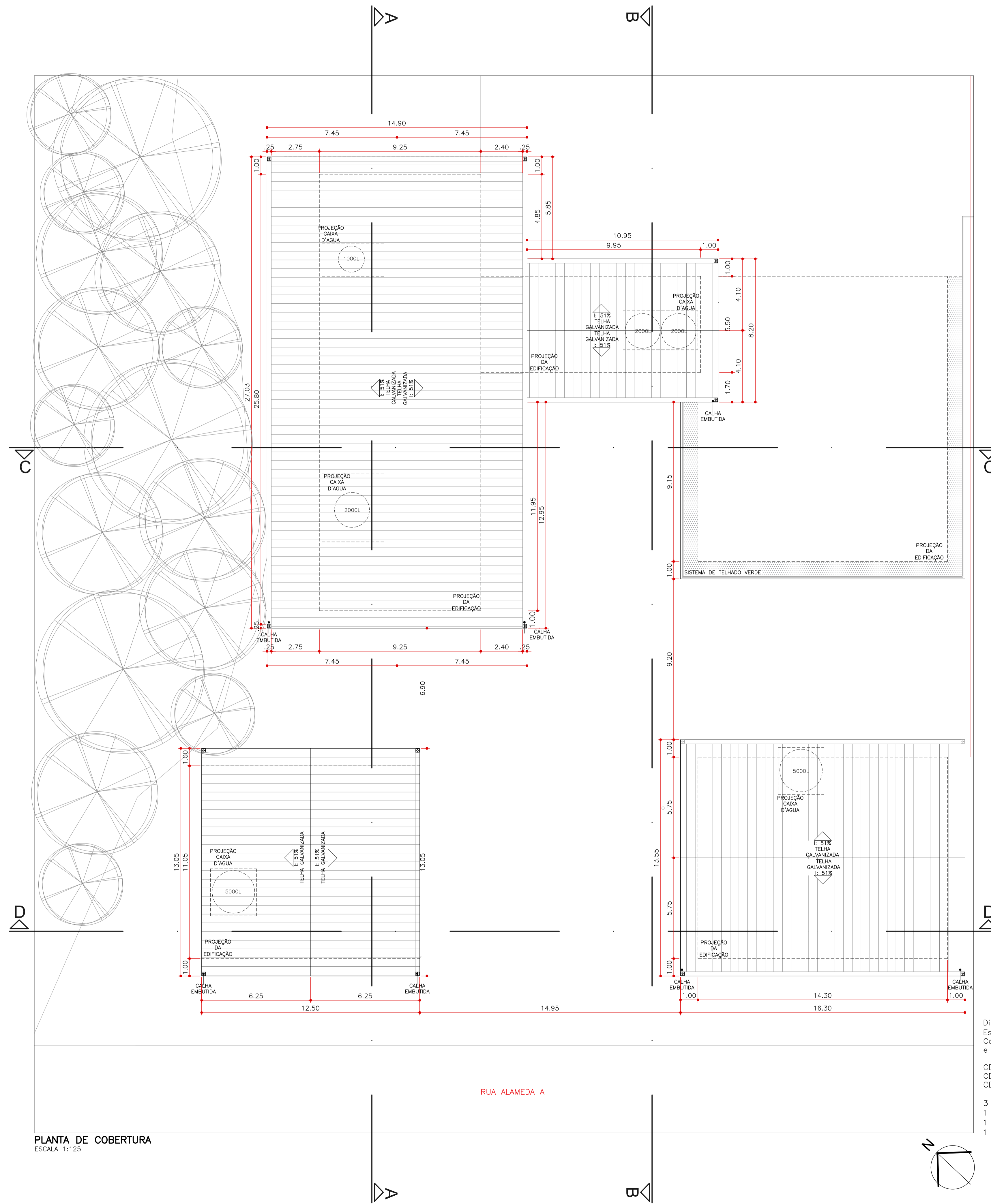

PLANTA DE COBERTURA

ESCALA 1:125

Dimensionamento de reservatório:
 Escola semi-internato= 100 litros/ dia per capita
 Considerando 84 pessoas, sendo 60 alunos
 e 14 funcionários

CD= p . q
 CD= 84x100
 CD= 8400

3 unidades de 1000 l = 3000 litros (superior)
 1 unidade de 5000 l = 5000 litros (superior)
 1 unidade de 5000 l = 5000 litros (inferior)
 1 unidade de 5000 l = 5000 litros (inferior)

TÍTULO: PARTE TÉCNICA	ALUNO(A): EMMANUELLE CARDOSO	FOLHA:
ASSUNTO: COBERTURA	ORIENTADORA(A): TATIANA LEAL	
DISCIPLINA: TRABALHO DE CONCLUSÃO DE CURSO CASA DE ENSINO INFANTIL - BAUM	ESCALAS: 1:125	DATA: 20/12/23

TABELA DE ESQUADRIAS						
COD.	TIPO	LARGURA	ALTURA	PEITORIL	MATERIAL	QTD.
P01	PORTA DE CORRER	2,00 M	2,50 M	-	MADEIRA E VIDRO	12
P02	PORTA DE ABRIR	0,80 M	2,50 M	-	METALON BRANCO	30
P03	PORTA DE CORRER	4,00 M	2,50 M	-	MADEIRA E VIDRO	03
P04	PORTA DE CORRER	0,80 M	2,50 M	-	METALON BRANCO	2
P05	PORTA PCD	0,90 M	2,50 M	-	METALON BRANCO	04
P06	PORTA DE CORRER	1,50 M	2,50 M	0,80 M	MADEIRA E VIDRO	01
P07	PORTA DE CORRER	1,50x2,15 M	2,50 M	0,80 M	MADEIRA E VIDRO	02
P08	PORTA DE CORRER	7,20 M	2,50 M	0,80 M	MADEIRA E VIDRO	03
J01	JANELA DE CORRER	2,00 M	2,00 M	0,50 M	MADEIRA E VIDRO	14
J02	JANELA BASCULA	0,50 M	1,00 M	1,50 M	MADEIRA E VIDRO	17
J03	JANELA S. ENCANT.	2,00 M	5,00 M	0,50 M	MADEIRA E VIDRO	01
J04	JANELA S. ATIVID.	2,00 M	3,50 M	0,50 M	MADEIRA E VIDRO	03

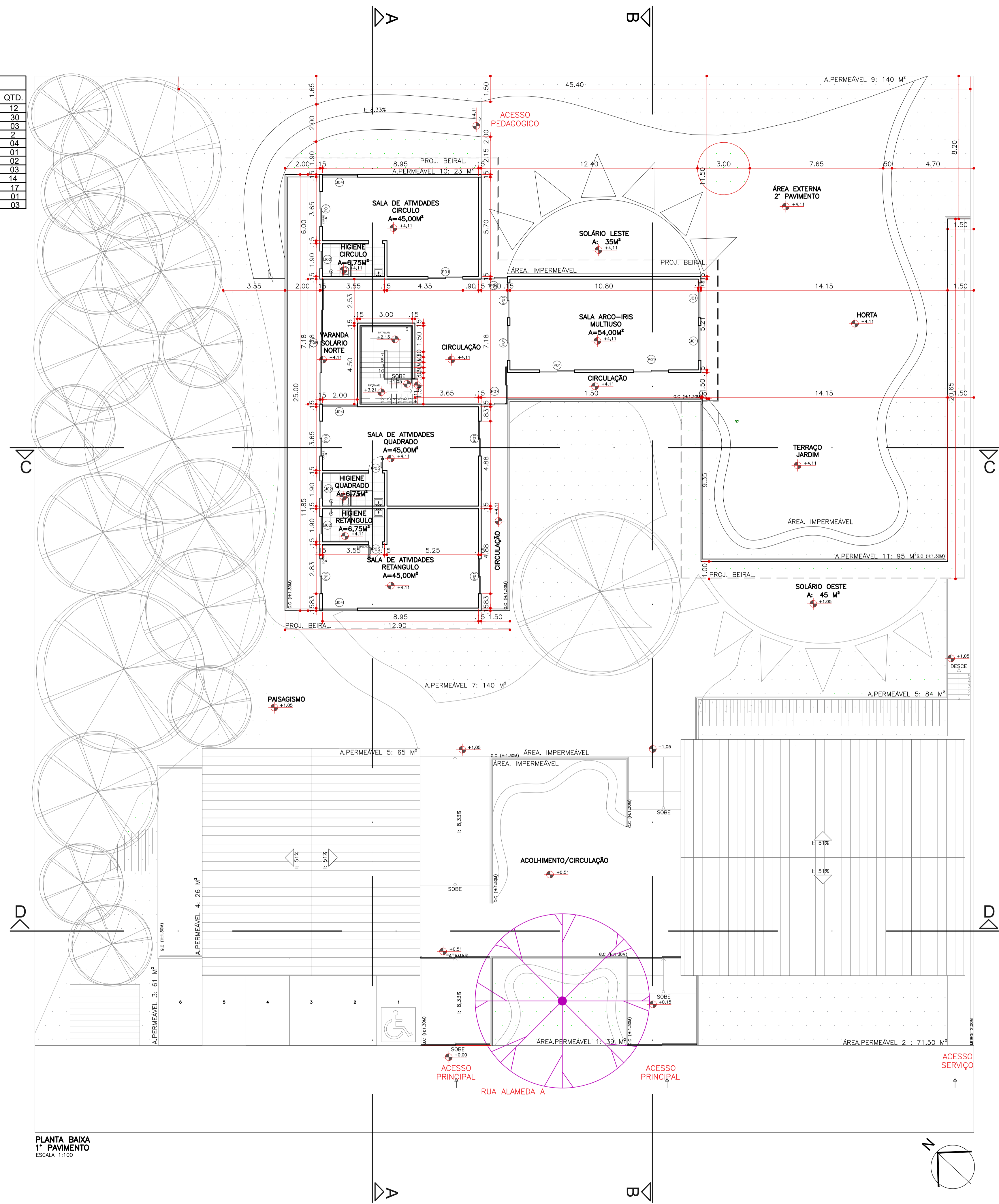

PLANTA BAIXA
1º PAVIMENTO
ESCALA 1:100

TÍTULO: PARTE TÉCNICA	ALUNO(A): EMMANUELLE CARDOSO	FOLHA: 1/1
ASSUNTO: PLANTA BAIXA - 1º PAVIMENTO	ORIENTADORA(A): TATIANA LEAL	DATA: 20/12/23
DISCIPLINA: TRABALHO DE CONCLUSÃO DE CURSO CASA DE ENSINO INFANTIL - BAUM	ESCALAS: 1:125	

TABELA DE ESQUADRIAS						
COD.	TIPO	LARGURA	ALTURA	PEITORIL	MATERIAL	QTD.
P01	PORTA DE CORRER	2.00 M	2.50 M	-	MADEIRA E VIDRO	12
P02	PORTA DE ABRIR	0.80 M	2.50 M	-	METAL ON BRANCO	30
P03	PORTA DE CORRER	4.00 M	2.50 M	-	MADEIRA E VIDRO	03
P04	PORTA DE CORRER	0.80 M	2.50 M	-	METAL ON BRANCO	2
P05	PORTA PCD	0.90 M	2.50 M	-	METAL ON BRANCO	04
P06	PORTA DE CORRER	1.50 M	2.50 M	0.80 M	MADEIRA E VIDRO	01
P07	PORTA DE CORRER	1.50x2.15 M	2.50 M	0.80 M	MADEIRA E VIDRO	02
P08	PORTA DE CORRER	7.20 M	2.50 M	0.80 M	MADEIRA E VIDRO	03
J01	JANELA DE CORRER	2.00 M	2.00 M	0.50 M	MADEIRA E VIDRO	14
J02	JANELA BASCULA	0.50 M	1.00 M	1.50 M	MADEIRA E VIDRO	17
J03	JANELA S. ENCANT.	2.00 M	5.00 M	0.50 M	MADEIRA E VIDRO	01
J04	JANELA S. ATIVID.	2.00 M	3.50 M	0.50 M	MADEIRA E VIDRO	03

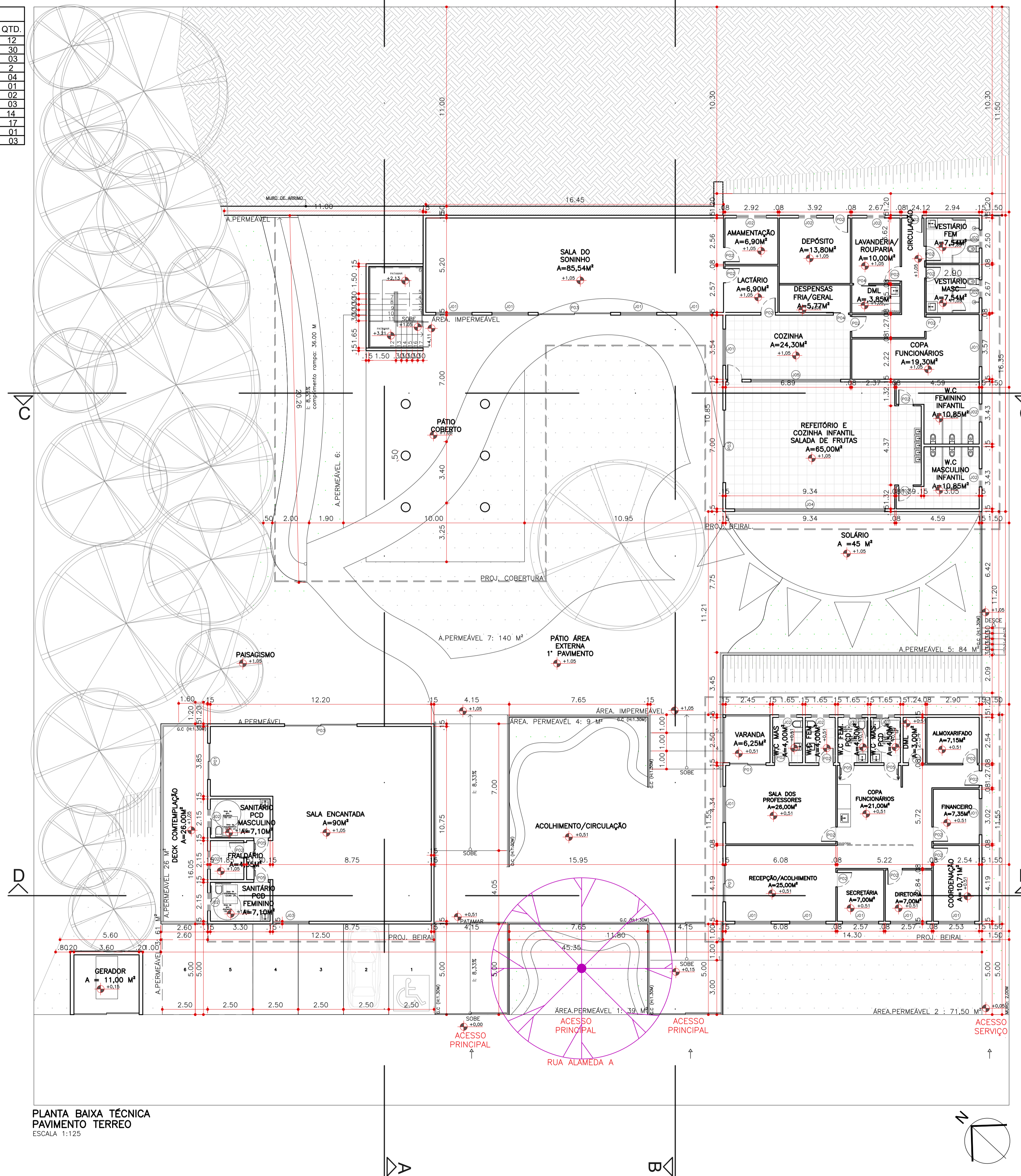

PLANTA BAIXA TÉCNICA
PAVIMENTO TERREO
ESCALA 1:125

TÍTULO: PARTE TÉCNICA	ALUNO(A): EMMANUELLE CARDOSO	FOLHA: 1/1
ASSUNTO: PLANTA BAIXA - TERREO	ORIENTADORA(A): TATIANA LEAL	
DISCIPLINA: TRABALHO DE CONCLUSÃO DE CURSO CASA DE ENSINO INFANTIL - BAUM	ESCALAS: 1:125	DATA: 20/12/23

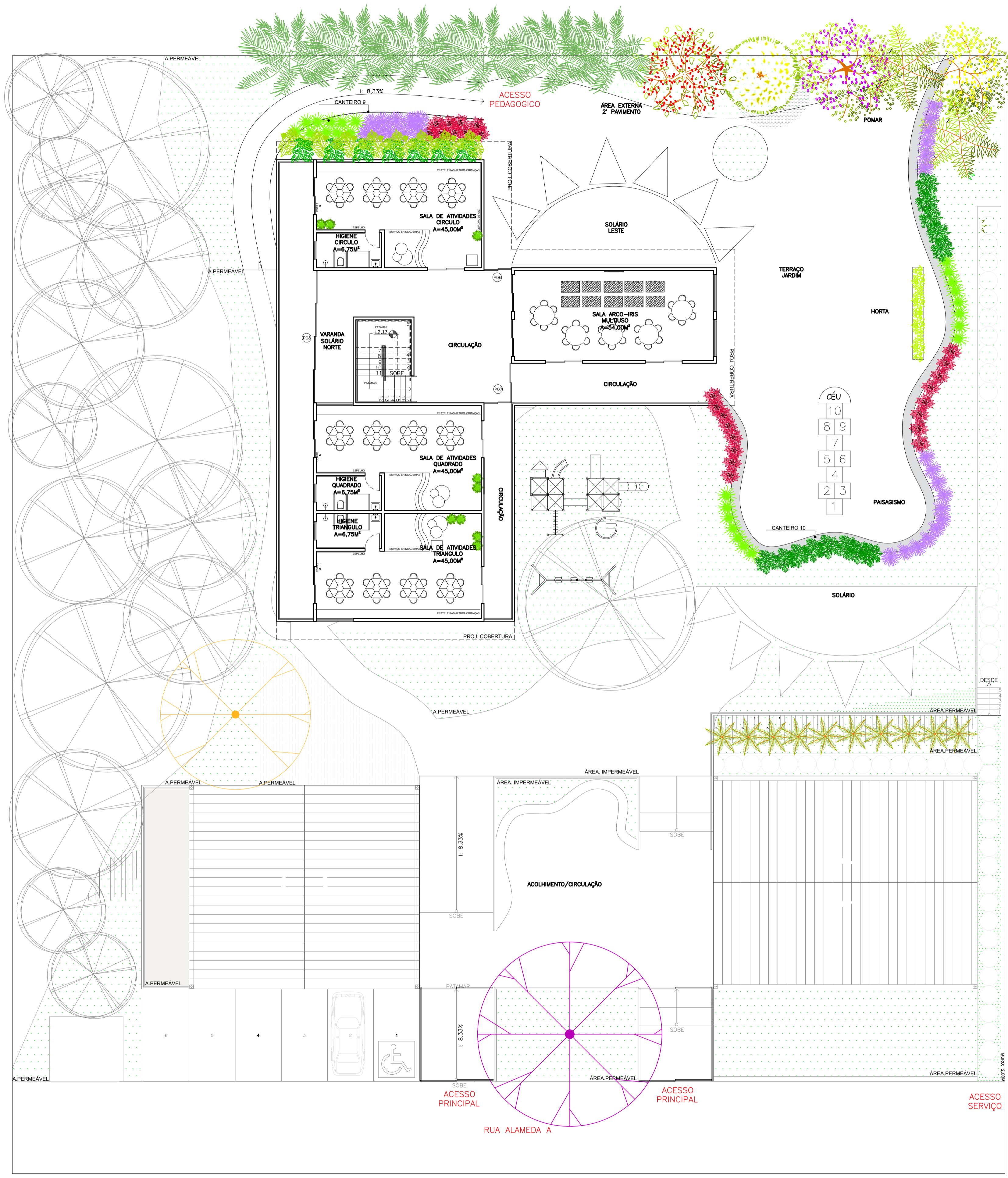

LEGENDA		
CODIGO	SÍMBOLO	SIGNIFICADO
23		ACEROLA (Malpighia emarginata)
12		AGAPANTOS (Agapanthus)
25		ALAMEDA (Althaea cathartica)
9		ALPINA (Alpinia purpurata)
15		BROMELIA FIREBALL (Neoregelia)
14		BROMELIA IMPERIAL (Acanthaceae imperialis)
18		BROMELIA PORTO SEGURO (Aechmea blanchetiana)
19		CARAMBOLA (Averrhoa carambola)
20		COQUEIRO (Cocos nucifera)
6		COSTELA DE ADÃO (Neranca cerasus)
4		FALSO IRIS (Neomantia cerasus)
16		FLAMBOIA (Dacrydium regiae)
2		GRAMA ESMERALDA (Zostera japonica)
7		GUAIAVE (Philodendron bipinnatifidum)
8		HELICÔNIA (Heliconia rostrata)
17		IPÊ AMARELO (Handroanthus albus)
21		JABUTICABEIRA (Plinia cauliflora)
5		JASMIN MANGA (Acaranda mimosifolia)
22		LARANJEIRA (Citrus sinensis)
11		LÍRIO DA PAZ (Spathiphyllum wallisii)
24		PALMEIRA (Aracaceae)
13		PAU FERRO (Lobelia ferrea)

PLANTA LAYOUT E PASAGISMO
1º PAVIMENTO
ESCALA 1:125

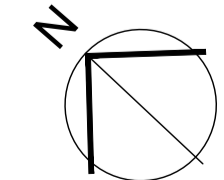

TÍTULO: PARTE TÉCNICA	ALUNO(A): EMMANUELLE CARDOSO	FOLHA: 1/1
ASSUNTO: PLANTA LAYOUT E PASAGISMO - 1º PAV	ORIENTADORA(A): TATIANA LEAL	
DISCIPLINA: TRABALHO DE CONCLUSÃO DE CURSO CASA DE ENSINO INFANTIL - BAUM	ESCALAS: 1:125	DATA: 20/12/23

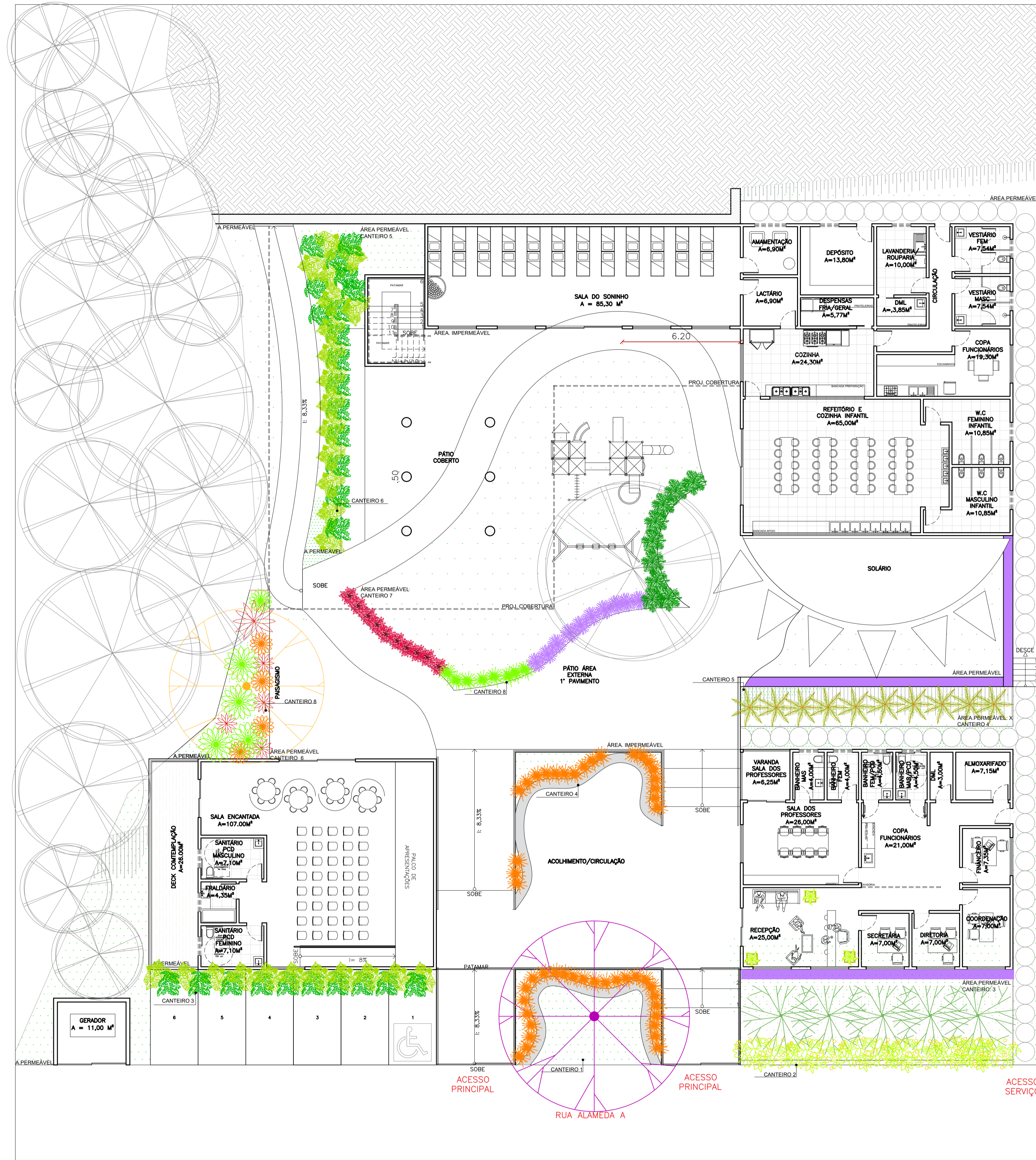

PLANTA LAYOUT E PAISAGISMO TERREO
ESCALA 1:125

LEGENDA:		
CODIGO	SIMBOLO	SIGNIFICADO
23		ACEROLA (Malpighia emarginata)
12		AGAPANTOS (Agapanthus)
25		ALAMEDA (Alameda cathartica)
9		ALPINA (Alone purpurata)
15		BROMELIA FIREBALL (Nervegia)
14		BROMELIA IMPERIAL (Acanthaceae imperialis)
16		BROMELIA PORTO SEGURO (Aechmea biancostana)
18		CARAMBOLA (Averrhoa carambola)
20		COQUEIRO (Cocos nucifera)
6		COSTELA DE ADÃO (Nerostema caldasii)
4		FALSO IRIS (Neomarica caracas)
18		FLAMBOIA (Desmodium nigropurpureum)
2		GRAMA ESMERALDA (Zostera japonica)
7		GUAIAC (Philodendron bipinnatifidum)
8		HELICONIA (Heliconia caracas)
17		IPÊ AMARELO (Handroanthus sellowii)
21		JABUTICABEIRA (Plinia cauliflora)
5		JASMIM MANGA (Acacia mangium)
22		LARANJEIRA (Citrus sinensis)
11		LIRIO DA PAZ (Spheeranthus watsonii)
24		PALMEIRA (Arecaceae)
13		PAU FERRO (Lobelia ferrea)

TÍTULO: PARTE TÉCNICA	ALUNO(A): EMMANUELLE CARDOSO	FOLHA: 1/1
ASSUNTO: PLANTA LAYOUT E PAISAGISMO	ORIENTADORA(A): TATIANA LEAL	DATA: 20/12/23
DISCIPLINA: TRABALHO DE CONCLUSÃO DE CURSO CASA DE ENSINO INFANTIL - BAUM	ESCALAS: 1:125	

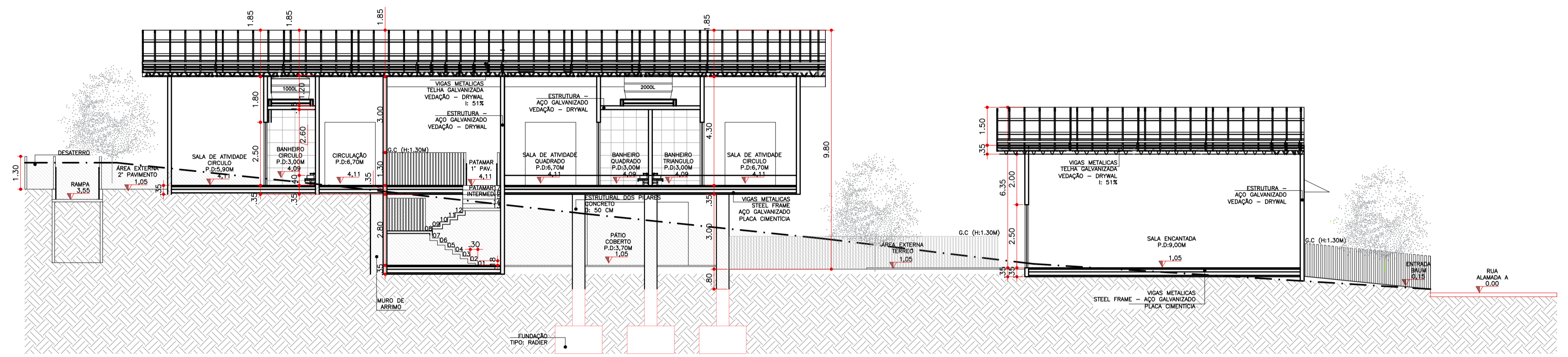

CORTE AA
ESCALA 1:125

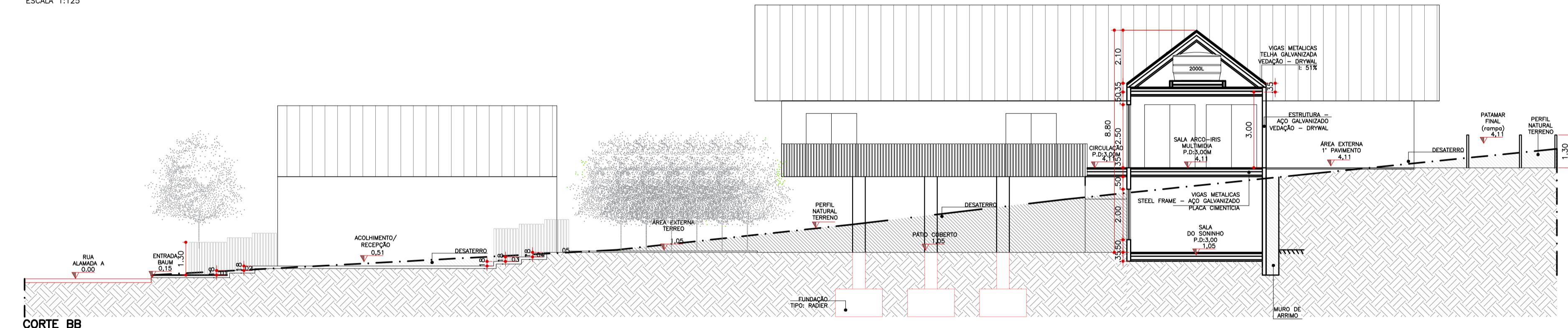

CORTE BB
ESCALA 1:125

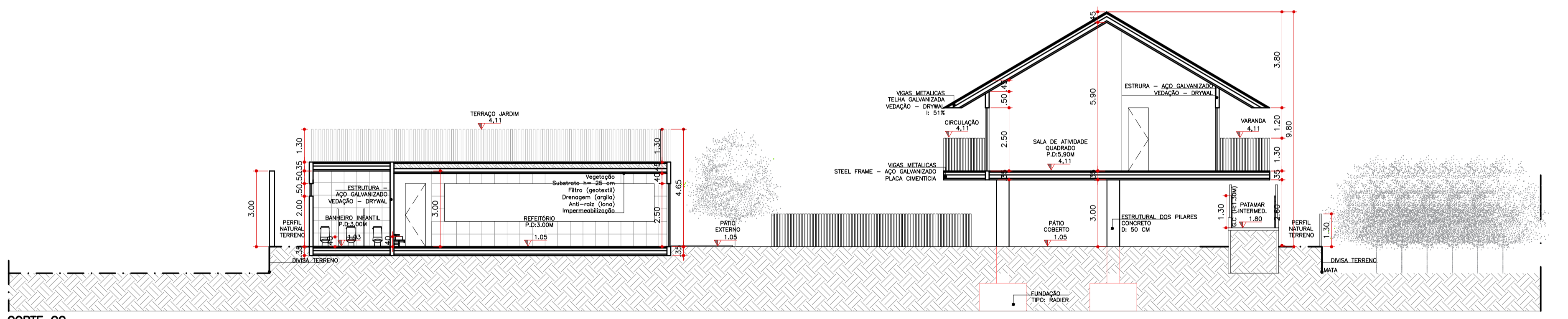

CORTE CC
ESCALA 1:125

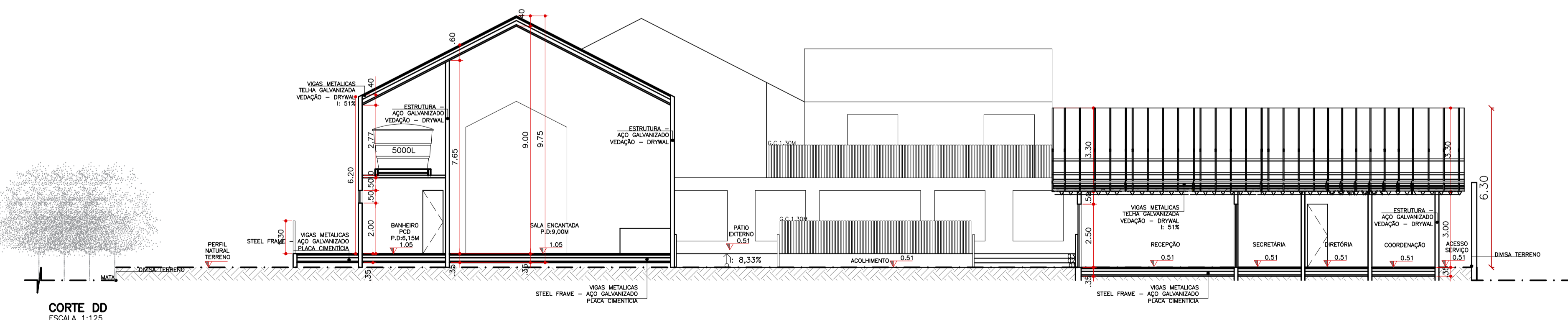

CORTE DD
ESCALA 1:125

TÍTULO: CADERNO TÉCNICO - PROJETO ARQUITETÔNICO	ALUNO(A): EMMANUELLE CARDOSO	FOLHA: 1/1
ASSUNTO: CORTES AA; BB; CC; DD	ORIENTADORA(A): TATIANA LEAL	
DISCIPLINA: TRABALHO DE CONCLUSÃO DE CURSO CASA DE ENSINO INFANTIL - BAUM	ESCALAS: 1:125	DATA: 07/12

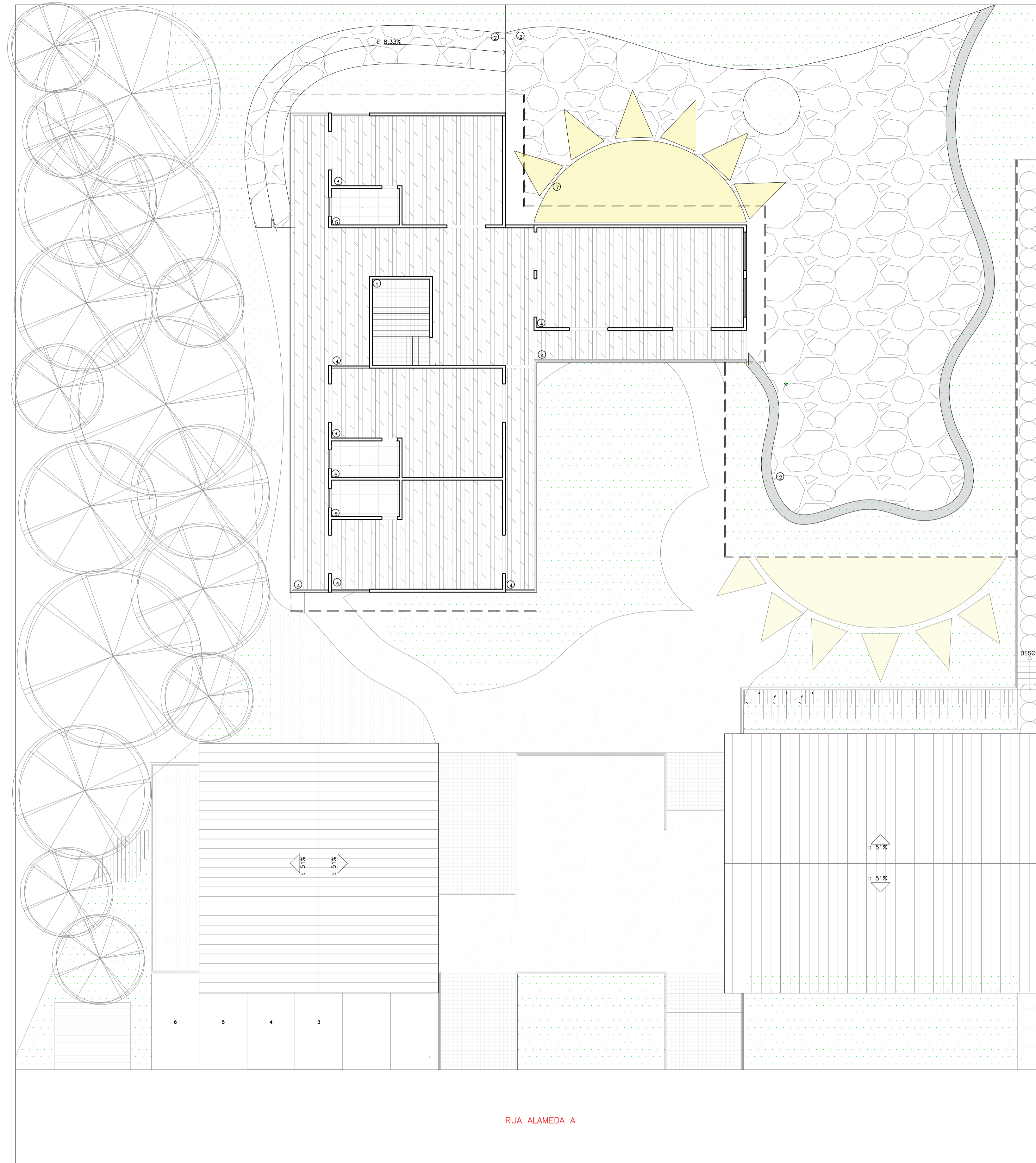

PLANTA BAIXA
2º PAVIMENTO
ESCALA 1:100

LEGENDA:			
CODIGO	SIMBOLO	SIGNIFICADO	M²
1		LADRILHO HIDRAULICO (colorido 20x20)	145,20 M²
2		LAJOTAS (Pedra São Thomé)	350,20 M²
3		DECK DE MADEIRA (Madeira demolição tratada p/ área externa)	72 M²
4		LAMINADO DE MADEIRA (Tapal - Akafloor)	633,00 M²
5		PORCELANATO ACETINADO	270,00 M²
6		PEDRA REDONDA (Pedra São Thomé)	72 UNID.
7		LADRILHO HIDRAULICO (Cor amarelo)	85 M²

TÍTULO: CADERNO TÉCNICO - PROJETO ARQUITETÔNICO	ALUNO(A): EMMANUELLE CARDOSO	FOLHA:
ASSUNTO: PAGINAÇÃO DE PISO - 1º PAVIMENTO	ORIENTADORA(A): TATIANA LEAL	
DISCIPLINA: TRABALHO DE CONCLUSÃO DE CURSO CASA DE ENSINO INFANTIL - BAUM	ESCALAS: 1:125	DATA: 07/12

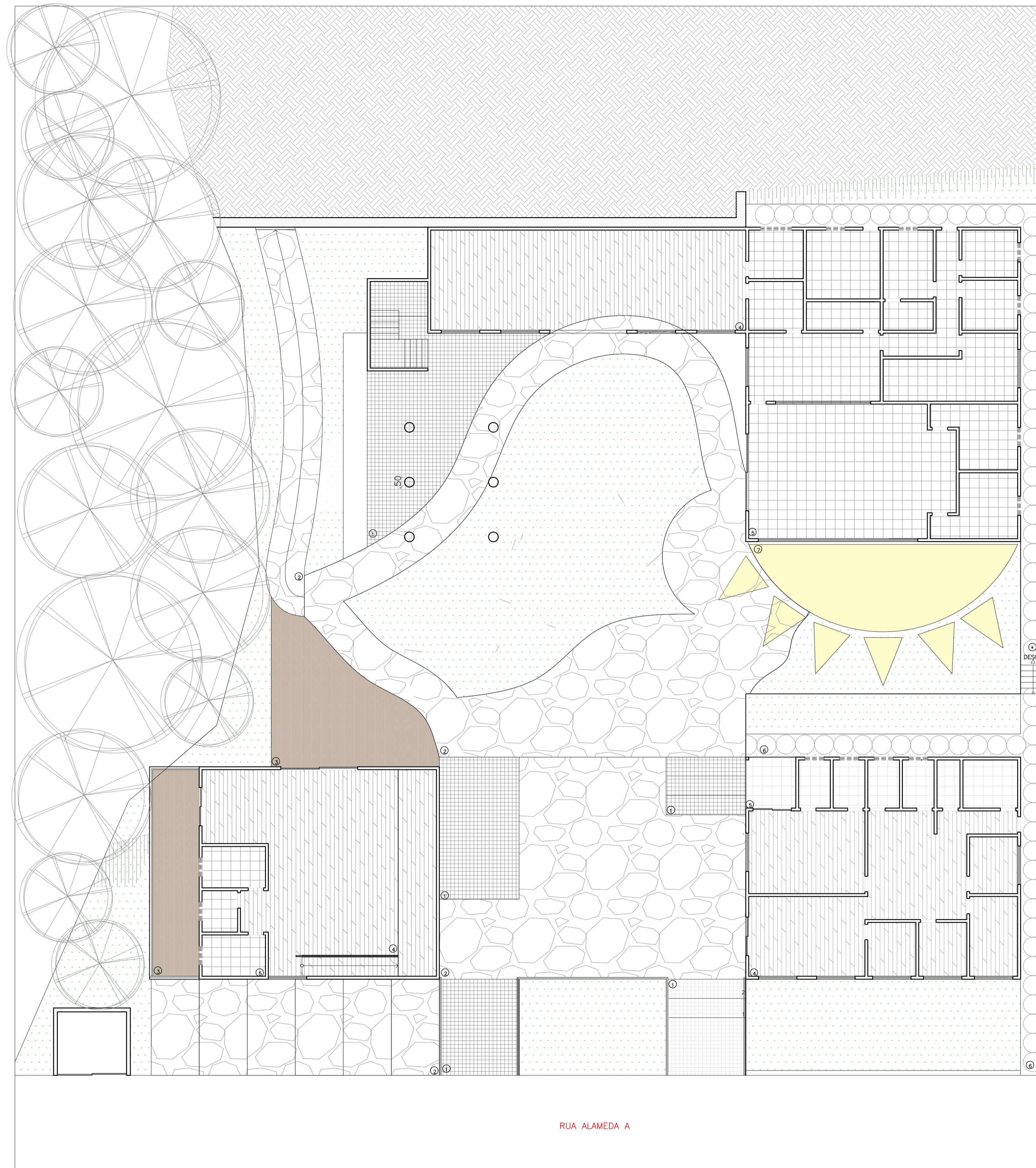

PACIFICAÇÃO DE PISO
TERREO
ESCALA 1:125

LEGENDA:			
CÓDIGO	SÍMBOLO	SIGNIFICADO	M ²
1		LADRILHO HIDRÁULICO (cores 20x20)	145,20 M ²
2		LAJOTAS (Pedra São Thomá)	350,20 M ²
3		DECK DE MADEIRA (Madeira esmerilhada tratada p/ área externa)	72 M ²
4		LAMINADO DE MADEIRA (Táupis - Akafloor)	633,00 M ²
5		PORCELANATO ACETINADO	270,00 M ²
6		PEDRA REDONDA (Pedra São Thomá)	72 UNID.
7		LADRILHO HIDRÁULICO (Cor amarelo)	85 M ²

TÍTULO: CADERNO TÉCNICO - PROJETO ARQUITETÔNICO	ALUNO(A): EMMANUELLE CARDOSO	FOLHA:
ASSUNTO: PAGINAÇÃO DE PISO - TERREO	ORIENTADORA(A): TATIANA LEAL	
DISCIPLINA: TRABALHO DE CONCLUSÃO DE CURSO CASA DE ENSINO INFANTIL - BAUM	ESCALAS: 1:125	DATA: 07/12

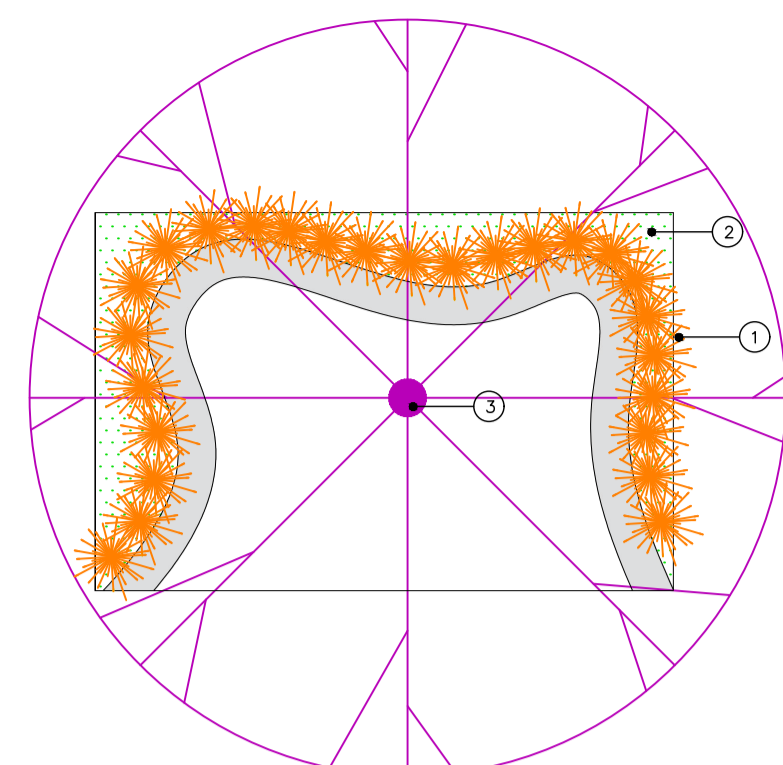

DETALHAMENTO PAISAGISMO
CANTEIRO 1
ESCALA 1:100

LEGENDA:		
CODIGO	SIMBOLO	SIGNIFICADO
1		STRELITZA (Strelitzia reginae)
2		GRAMA ESMERALDA (Zoyisa japonica)
3		JACARANDA MIMOSO (Jacaranda mimosifolia)

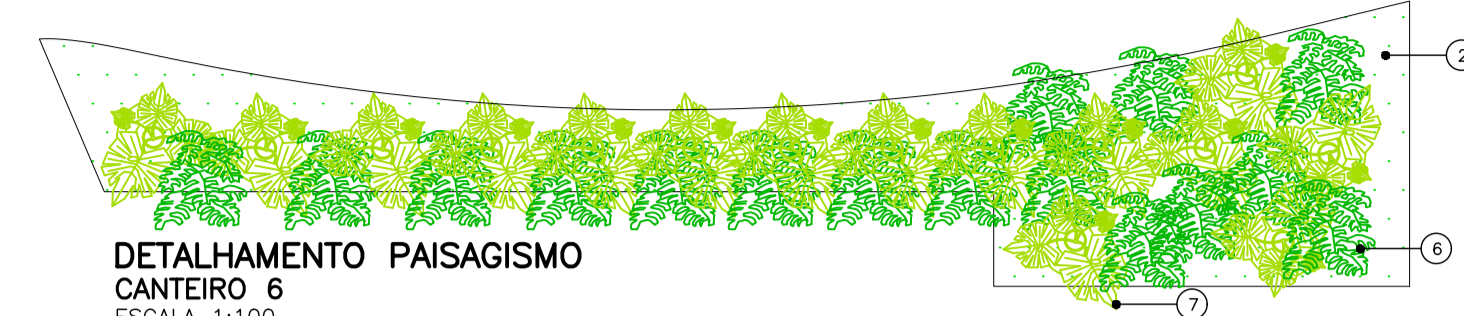

DETALHAMENTO PAISAGISMO
CANTEIRO 6
ESCALA 1:100

LEGENDA:		
CODIGO	SIMBOLO	SIGNIFICADO
6		COSTELA DE ADÃO (Neomartia caerulea)
7		GUAMBE (Philodendron spinnatifidum)
2		GRAMA ESMERALDA (Zoyisa japonica)

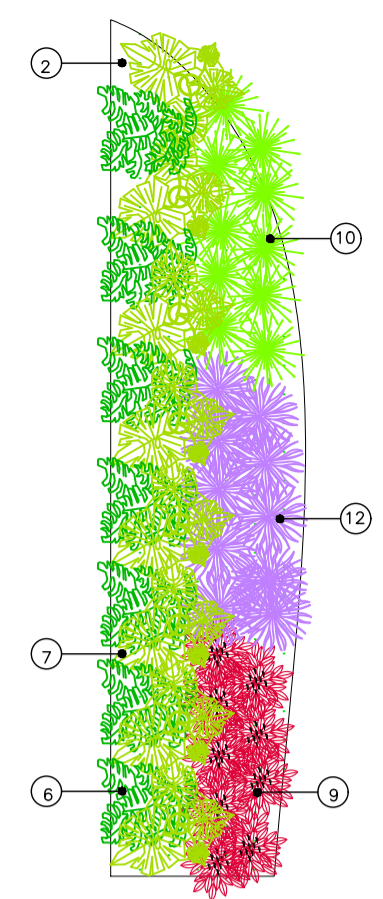

DETALHAMENTO PAISAGISMO
CANTEIRO 9
ESCALA 1:100

LEGENDA:		
CODIGO	SIMBOLO	SIGNIFICADO
2		GRAMA ESMERALDA (Zoyisa japonica)
8		HELICÔNIA (Heliconia rostrata)
10		HELICÔNIA PAPAGAIO (Heliconia patacorum)
12		AGAPANTOS (Agapanthus)
6		COSTELA DE ADÃO (Neomartia caerulea)
7		GUAMBE (Philodendron spinnatifidum)

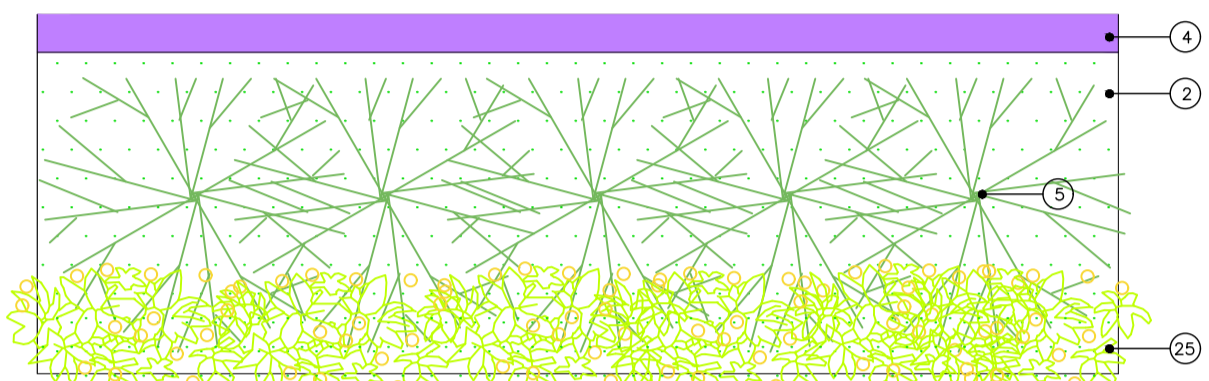

DETALHAMENTO PAISAGISMO
CANTEIRO 2
ESCALA 1:100

LEGENDA:		
CODIGO	SIMBOLO	SIGNIFICADO
4		FALSO IRIS (Neomarica caerulea)
2		GRAMA ESMERALDA (Zoyisa japonica)
3		JASMIN MANGA (Jacaranda mimosifolia)
25		ALAMANDA (Alamanda cathartica)

OBS: FOI ADICIONADO POR ÚLTIMO FATO DA NUMERAÇÃO



DETALHAMENTO PAISAGISMO
CANTEIRO 3
ESCALA 1:100

LEGENDA:		
CODIGO	SIMBOLO	SIGNIFICADO
8		COSTELA DE ADÃO (Neomartia caerulea)
9		GUAMBE (Philodendron spinnatifidum)

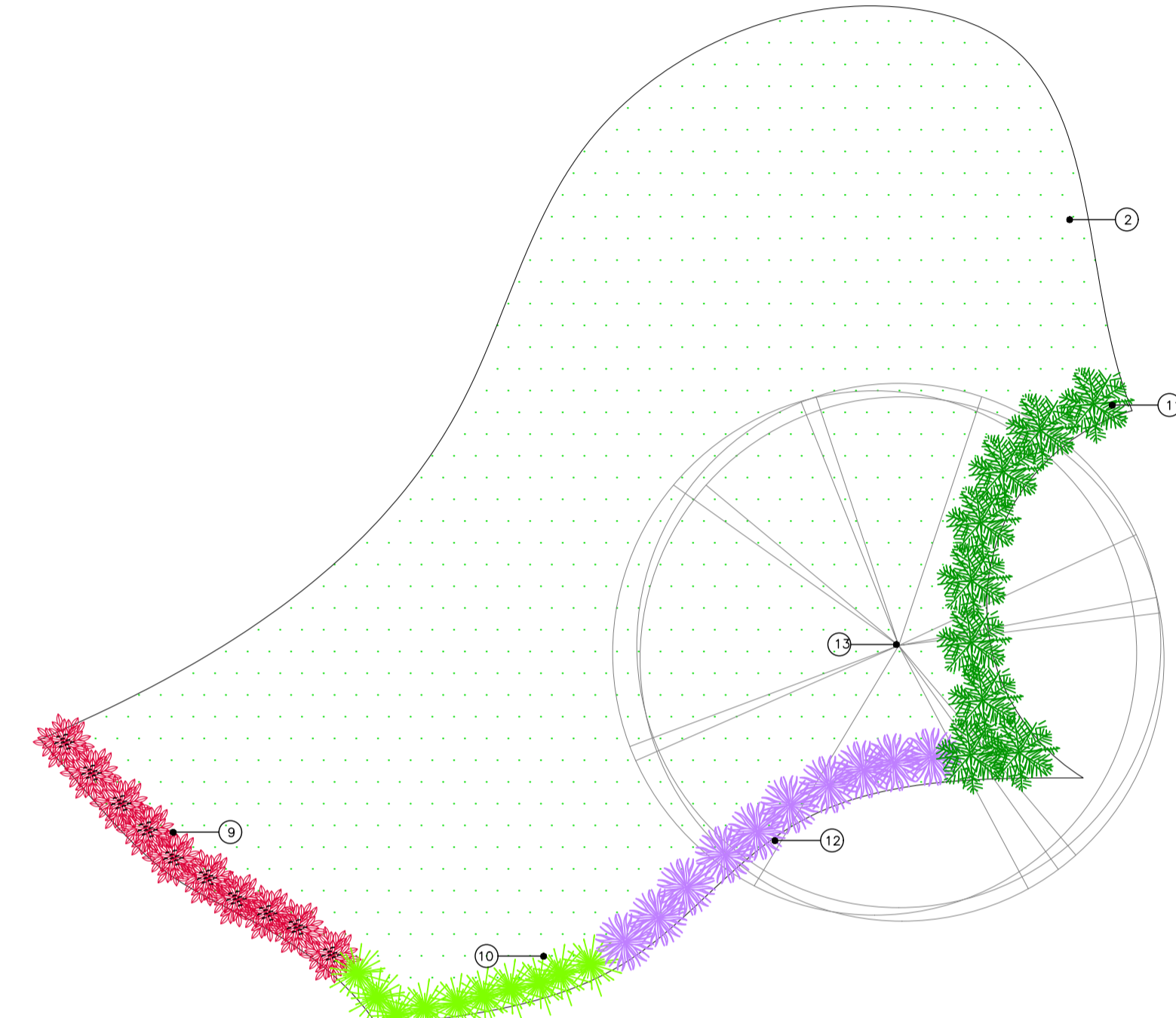

DETALHAMENTO PAISAGISMO
CANTEIRO 7
ESCALA 1:100

LEGENDA:		
CODIGO	SIMBOLO	SIGNIFICADO
2		GRAMA ESMERALDA (Zoyisa japonica)
9		ALPINA (Alpinia purpurata)
10		HELICÔNIA PAPAGAIO (Heliconia patacorum)
11		LÍRIO DA PAZ (Spasiphyllum wallisii)
12		AGAPANTOS (Agapanthus)
13		PAJI FERRO (Lobelia ferrea)

LEGENDA:		
CODIGO	SIMBOLO	SIGNIFICADO
2		GRAMA ESMERALDA (Zoyisa japonica)
8		HELICÔNIA (Heliconia rostrata)
10		HELICÔNIA PAPAGAIO (Heliconia patacorum)
11		LÍRIO DA PAZ (Spasiphyllum wallisii)
12		AGAPANTOS (Agapanthus)
18		FLAMBÓIA (Delonix regia)
19		CARAMBOLA (Averrhoa carambola)
20		COQUEIRO (Cocos nucifera)
21		JABUTICABEIRA (Pisonia caudiflora)
22		LARANJEIRA (Citrus sinensis)
23		ACEROLA (Maspigna emarginata)
24		PALMEIRA (Arecaceae)

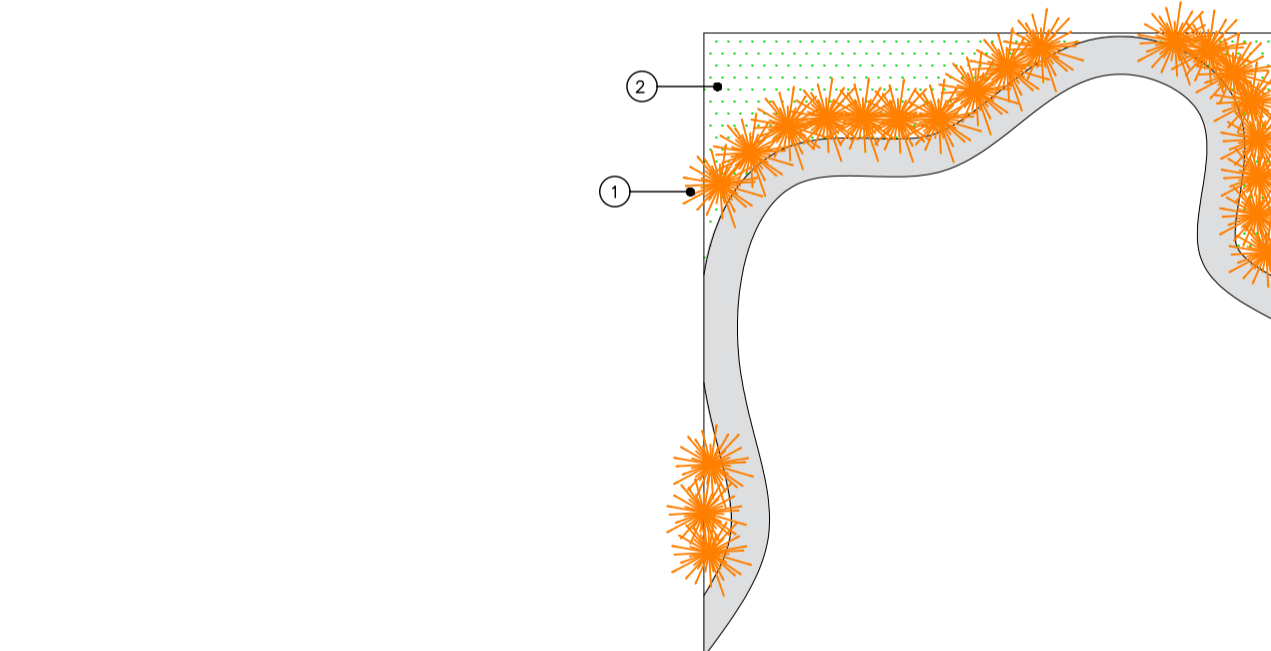

DETALHAMENTO PAISAGISMO
CANTEIRO 4
ESCALA 1:100

LEGENDA:		
CODIGO	SIMBOLO	SIGNIFICADO
1		STRELITZA (Strelitzia reginae)
2		GRAMA ESMERALDA (Zoyisa japonica)

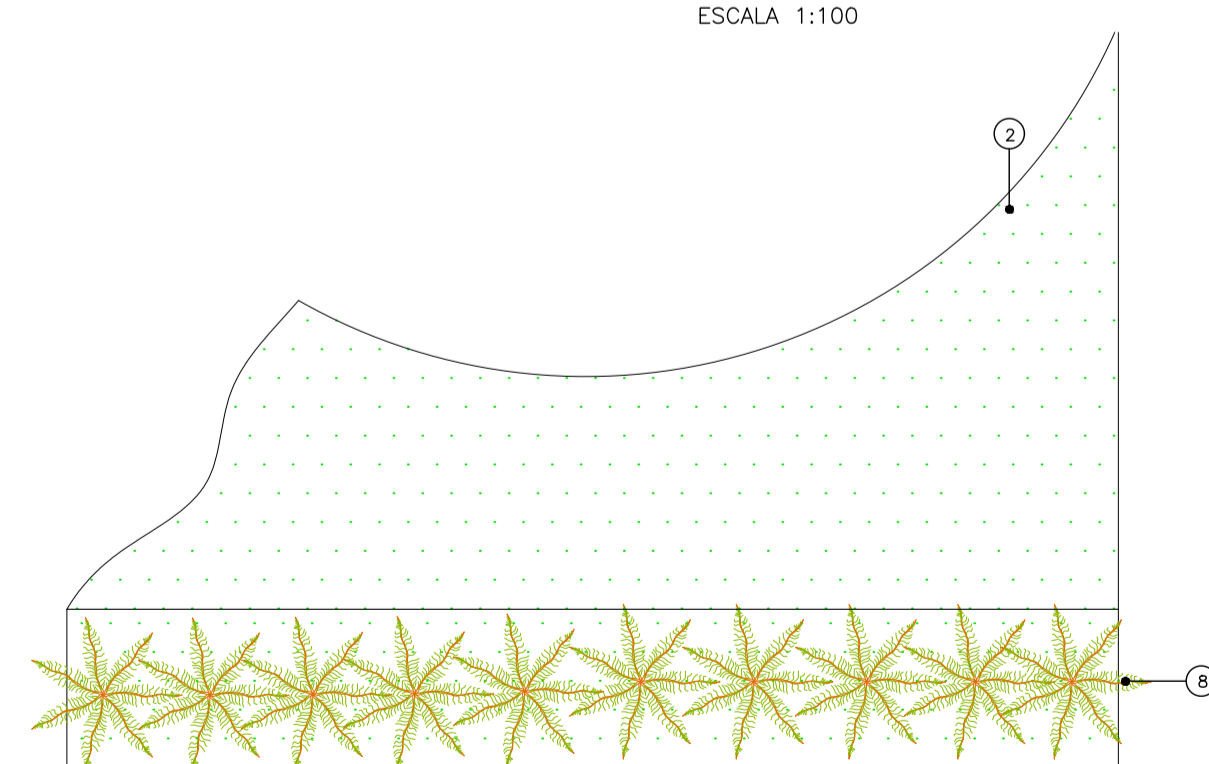

DETALHAMENTO PAISAGISMO
CANTEIRO 5
ESCALA 1:100

LEGENDA:		
CODIGO	SIMBOLO	SIGNIFICADO
2		GRAMA ESMERALDA (Zoyisa japonica)
8		HELICÔNIA (Heliconia rostrata)

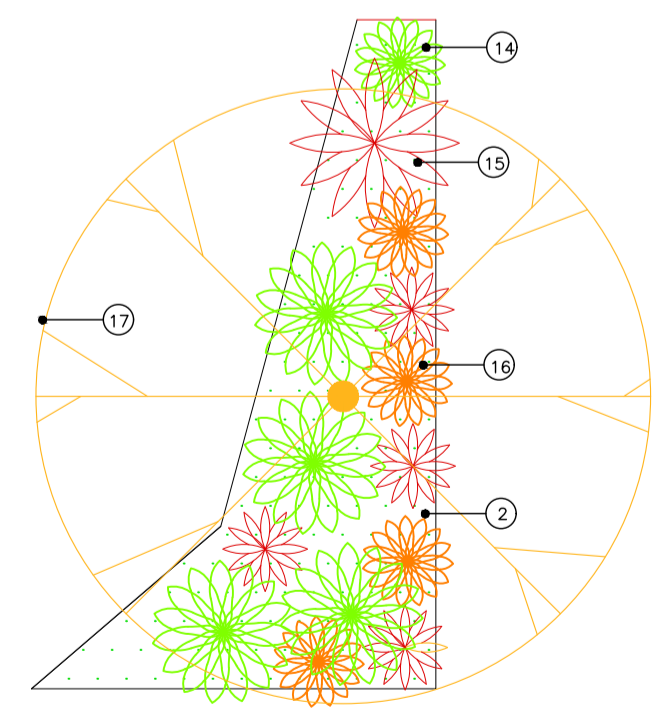

DETALHAMENTO PAISAGISMO
CANTEIRO 8
ESCALA 1:100

LEGENDA:		
CODIGO	SIMBOLO	SIGNIFICADO
2		GRAMA ESMERALDA (Zoyisa japonica)
14		BROMELIA IMPERIAL (Alcantara imperialis)
15		BROMELIA FIREBALL (Neoregelia)
16		BROMELIA PORTO (Acrostichum baccatum)
17		IFE AMARELO (Hemodiantus albus)

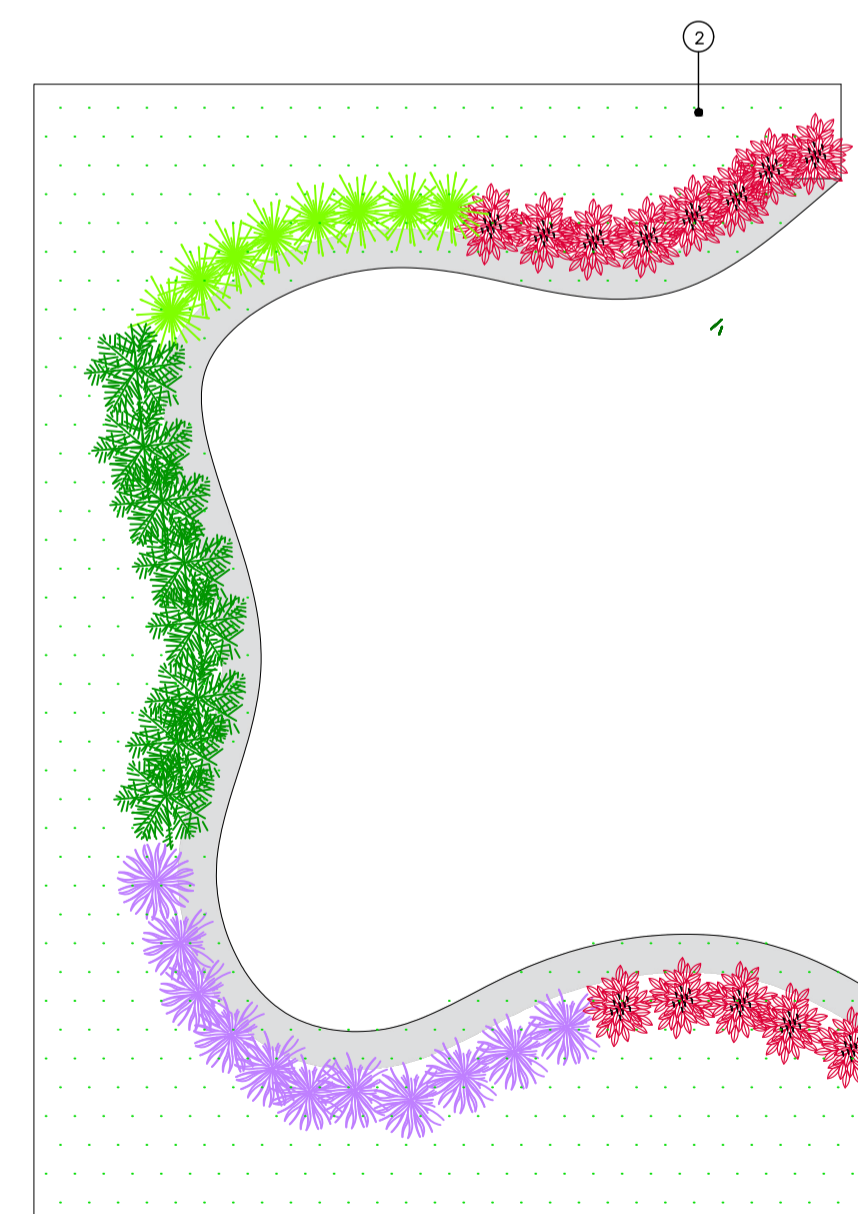

DETALHAMENTO PAISAGISMO
CANTEIRO 10
ESCALA 1:100

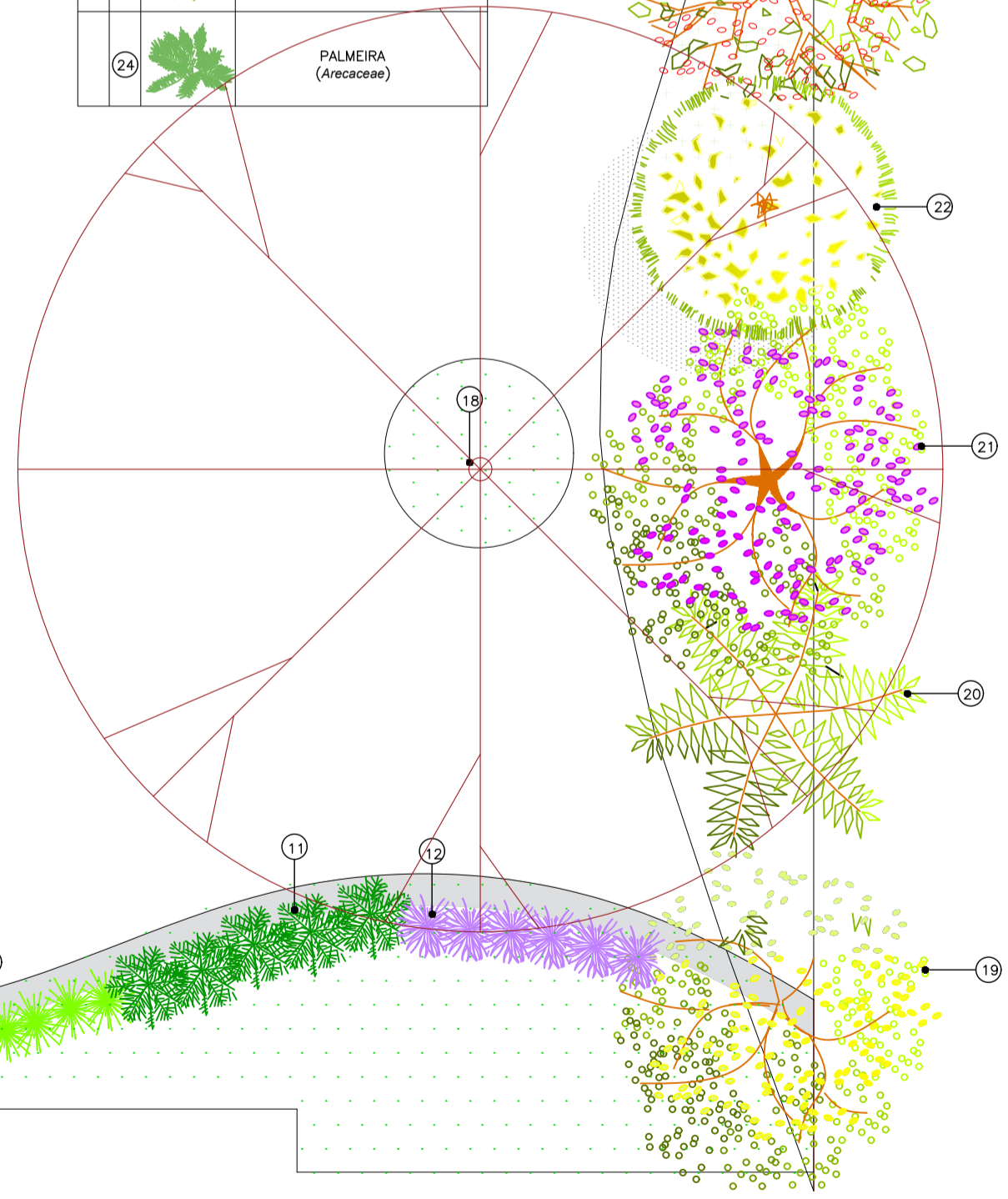

TABELA - HORTA				
PROPOSTAS DE HORTALIÇAS E VEGETAIS				
ALFACE (Lactuca sativa)	ALECRIM (Lectuca sativa)	CEBOLINHA (Lactuca sativa)	CENOURA (Daucus carota)	COENTRO (Coriandrum sativum)
HORTELÃ (Mentha spicata)	LAVANDA (Lavandula)	MANGERICÃO (Ocimum basilicum)	PATCHOULI (Pogostemon cabrio)	SALSA (Petroselinum crispum)