

GLAMPING
SERRA DAS BICAS

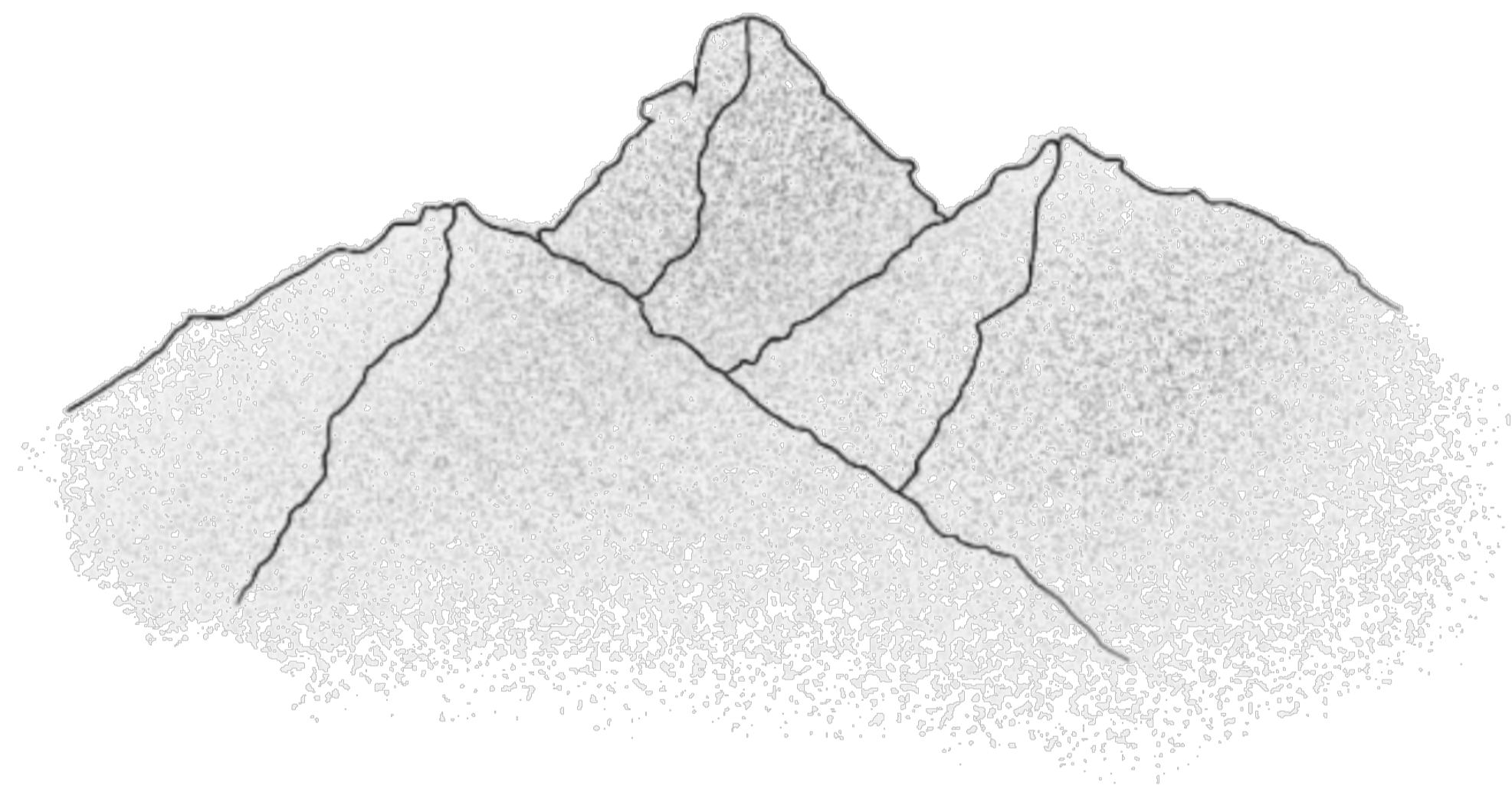

CADERNO TÉCNICO
LAURA BARBOSA ANDRADE / 2022



LEGENDA

NÚMERO INDICADO	DESCRIÇÃO	DISTÂNCIA
1	TERRENO	-
2	CENTRO URBANO DE CARRANCAS	-
3	PERCURSO CENTRO URBANO DE CARRANCAS ATÉ O TERRENO	13 km

LOCALIZAÇÃO
ESC.: 1/4000

CURSO: ARQUITETURA E URBANISMO DISCIPLINA: TRABALHO DE CONCLUSÃO DE CURSO

ORIENTADOR: JANAINA FALEIRO

ASSUNTO: LOCALIZAÇÃO
GLAMPING SERRA DAS BICAS

ALUNO: LAURA BARBOSA ANDRADE

DATA: 22/11/2022

FOLHA: 01 / 21
ESCALA: INDICADA



IMPLANTAÇÃO
ESC.: 1/4000

ACESSO AO TERRENO PELO CENTRO DA CIDADE DE CARRANCAS

LEGENDA

NÚMERO INDICADO	DESCRIÇÃO	DISTÂNCIA ATÉ O COMPLEXO CASARÃO
1	CONSTRUÇÕES EXISTENTES	-
2	COMPLEXO CASARÃO	-
3	PAREDES ESCULTURAIS	-
4	DOMO SUÍTE (COMPORTA ATÉ 4 PESSOAS)	933 m
5	DOMO SUÍTE (COMPORTA ATÉ 4 PESSOAS)	811 m
6	DOMO SUÍTE (COMPORTA ATÉ 4 PESSOAS)	2,88 km
7	DOMO SUÍTE (COMPORTA ATÉ 4 PESSOAS)	2,76 km
8	DOMO SUÍTE (COMPORTA ATÉ 4 PESSOAS)	1,88 km
9	DOMO SUÍTE (COMPORTA ATÉ 4 PESSOAS)	3,38 km
10	DOMO SUÍTE (COMPORTA ATÉ 4 PESSOAS)	4,20 km
11	DOMO SUÍTE (COMPORTA ATÉ 4 PESSOAS)	5,47 km
12	DOMO SUÍTE (COMPORTA ATÉ 4 PESSOAS)	5,86 km
13	DOMO SUÍTE (COMPORTA ATÉ 4 PESSOAS)	5,76 km
14	DOMO SUÍTE (COMPORTA ATÉ 4 PESSOAS)	5,94 km
15	CAIXA D'ÁGUA	5,89 km

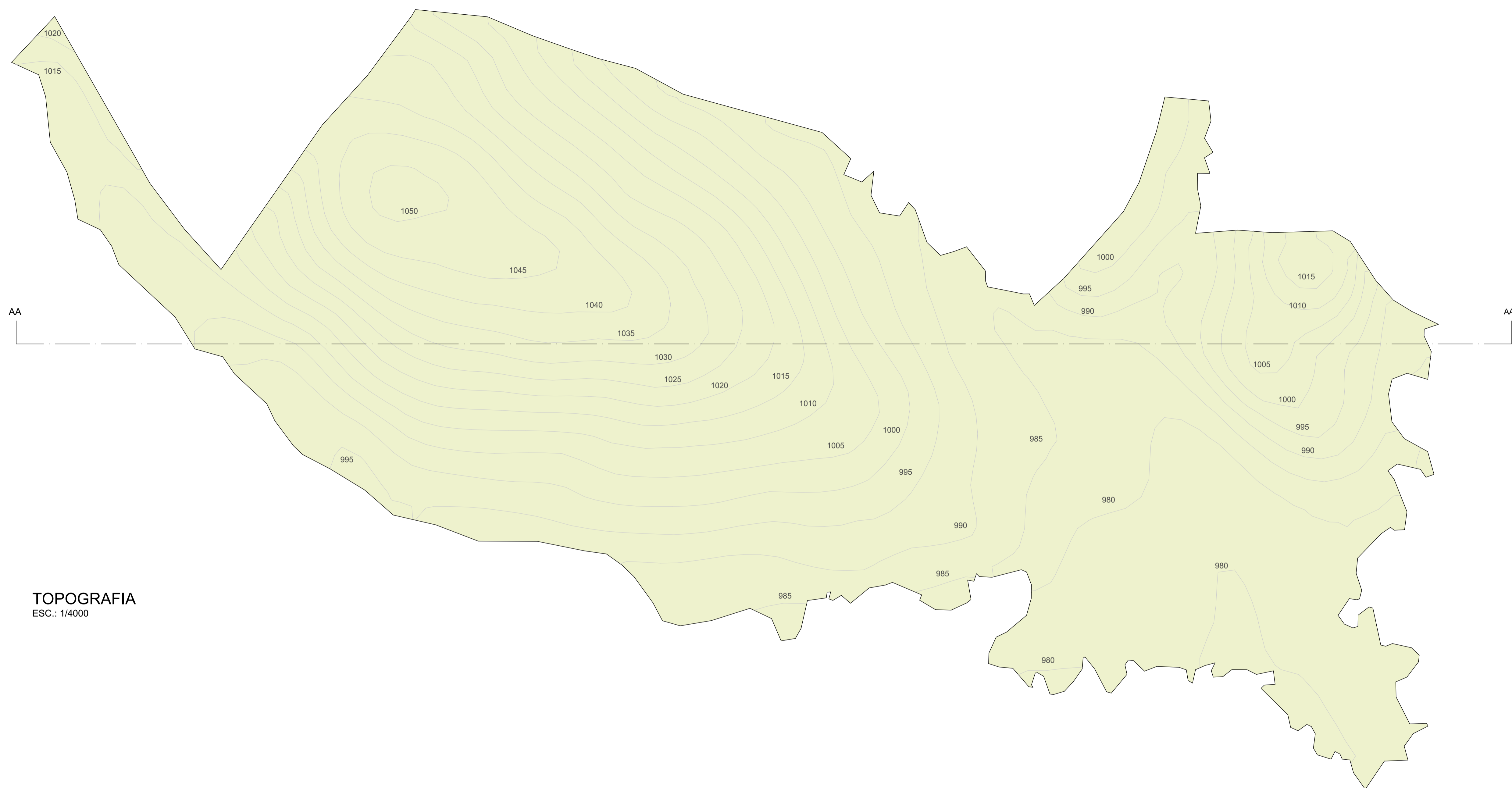

TOPOGRAFIA
ESC.: 1/4000

1050
1045
1040
1035
1030
1025
1020
1015
1010
1005
1000
995
990
985
980

CORTE AA
ESC.: SEM ESCALA

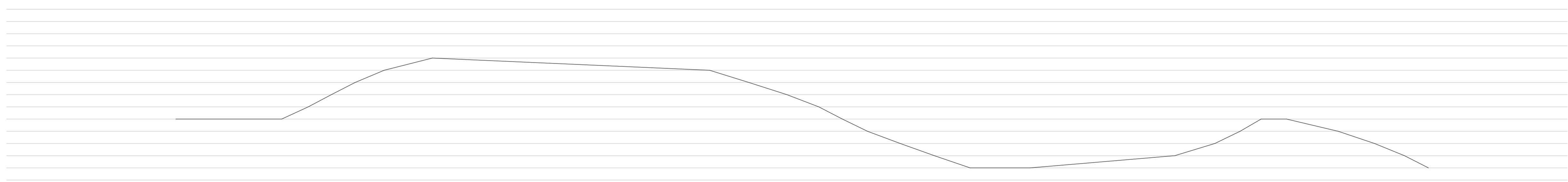



LEGENDA	
SÍMBOLO	DESCRIÇÃO
	EXTERNOS
	FAMÍLIA
	SERVIÇOS
	INDEFINIDO

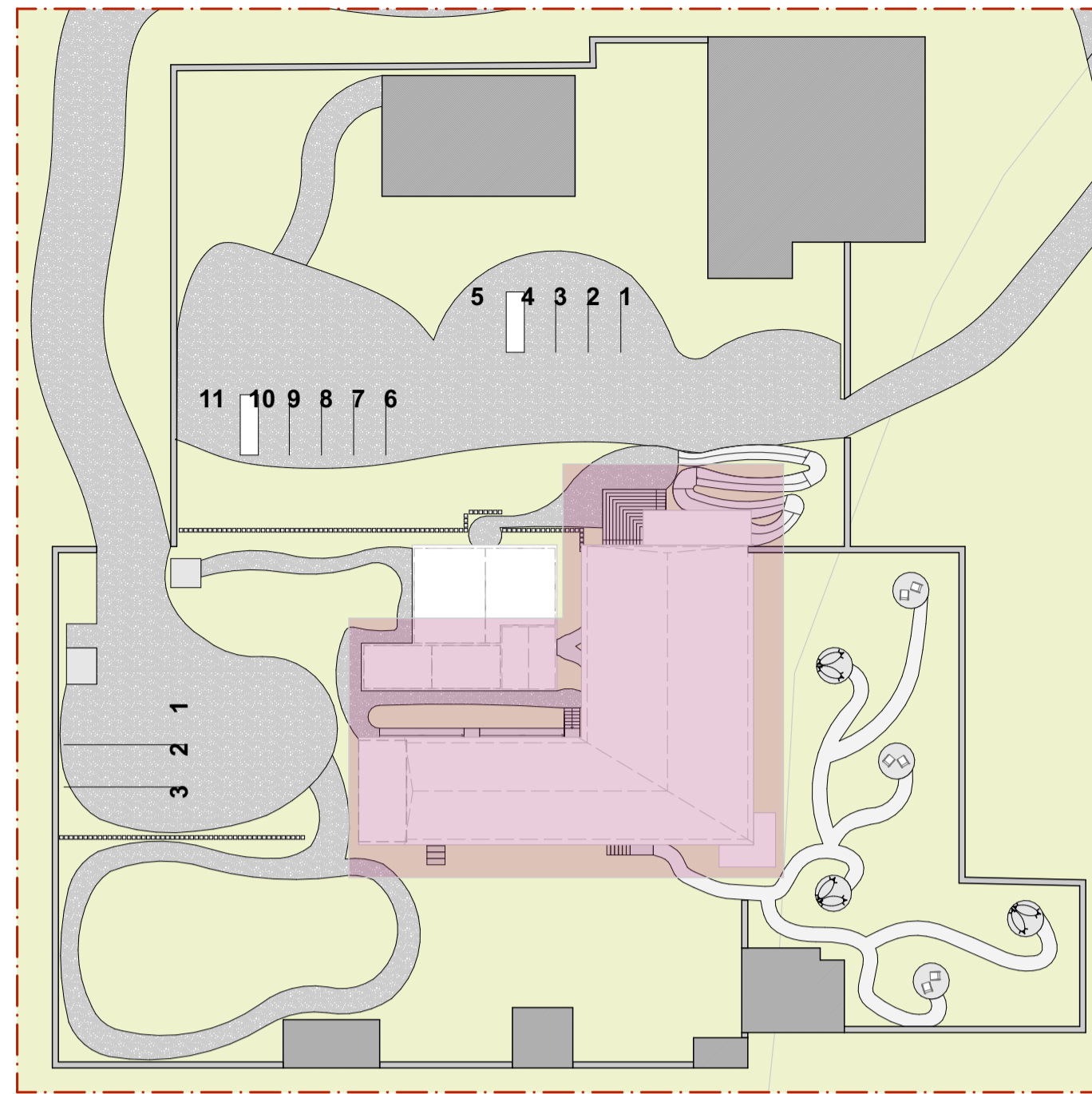

MAPA MOSCA
ESC.: 1/500

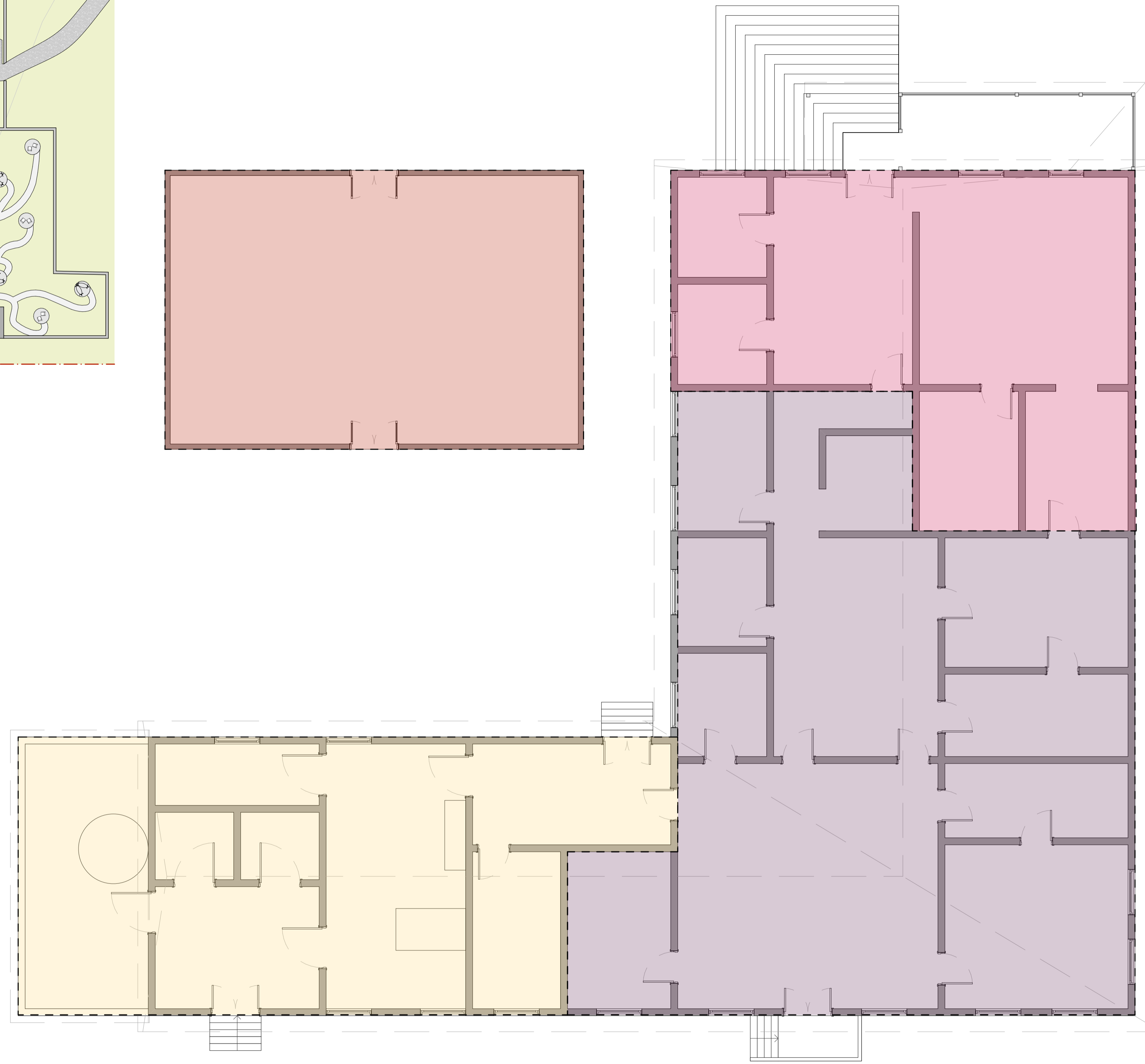
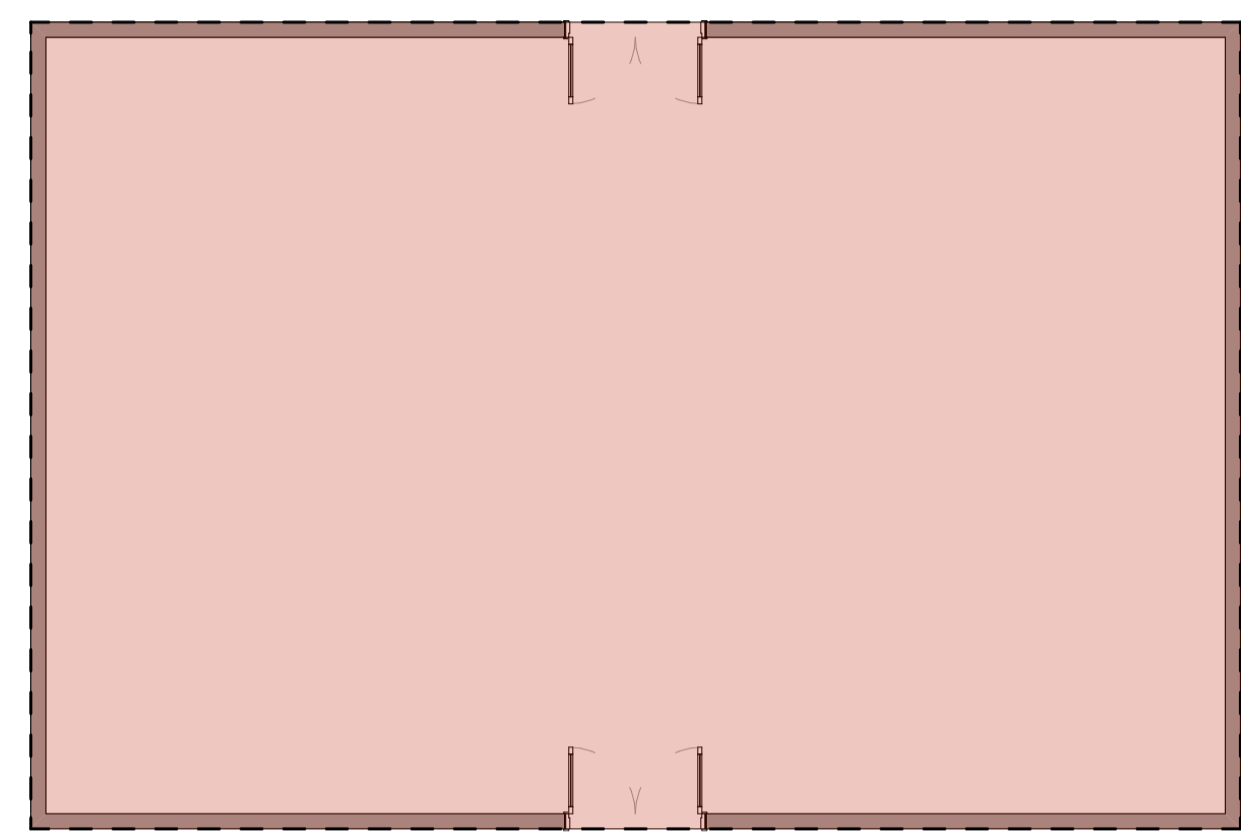

SETORIZAÇÃO PLANTA EXISTENTE - CASARÃO
ESC.: 1/75

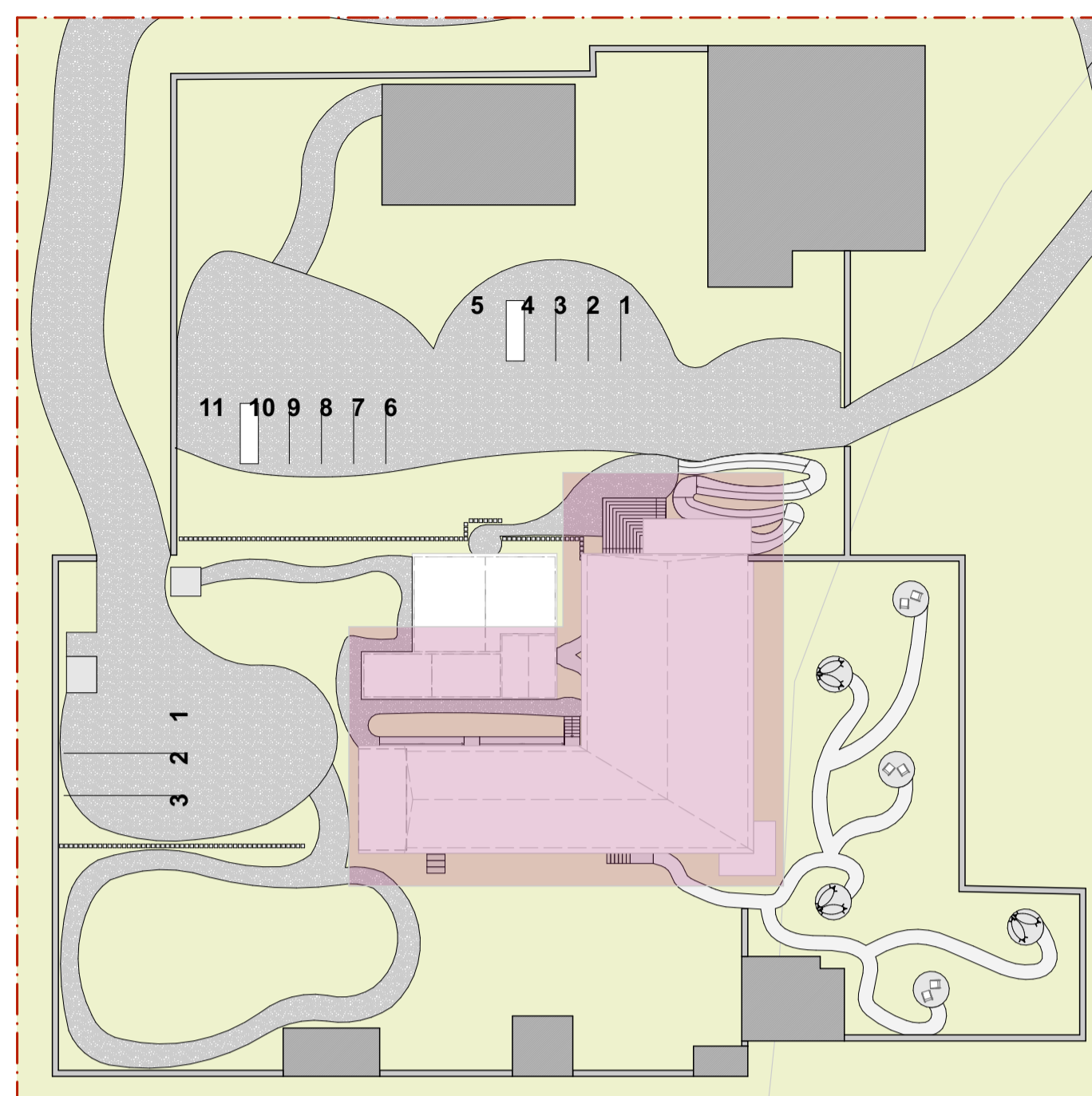

MAPA MOSCA
ESC.: 1/500

LEGENDA	
SÍMBOLO	DESCRIÇÃO
	DEMOLIR

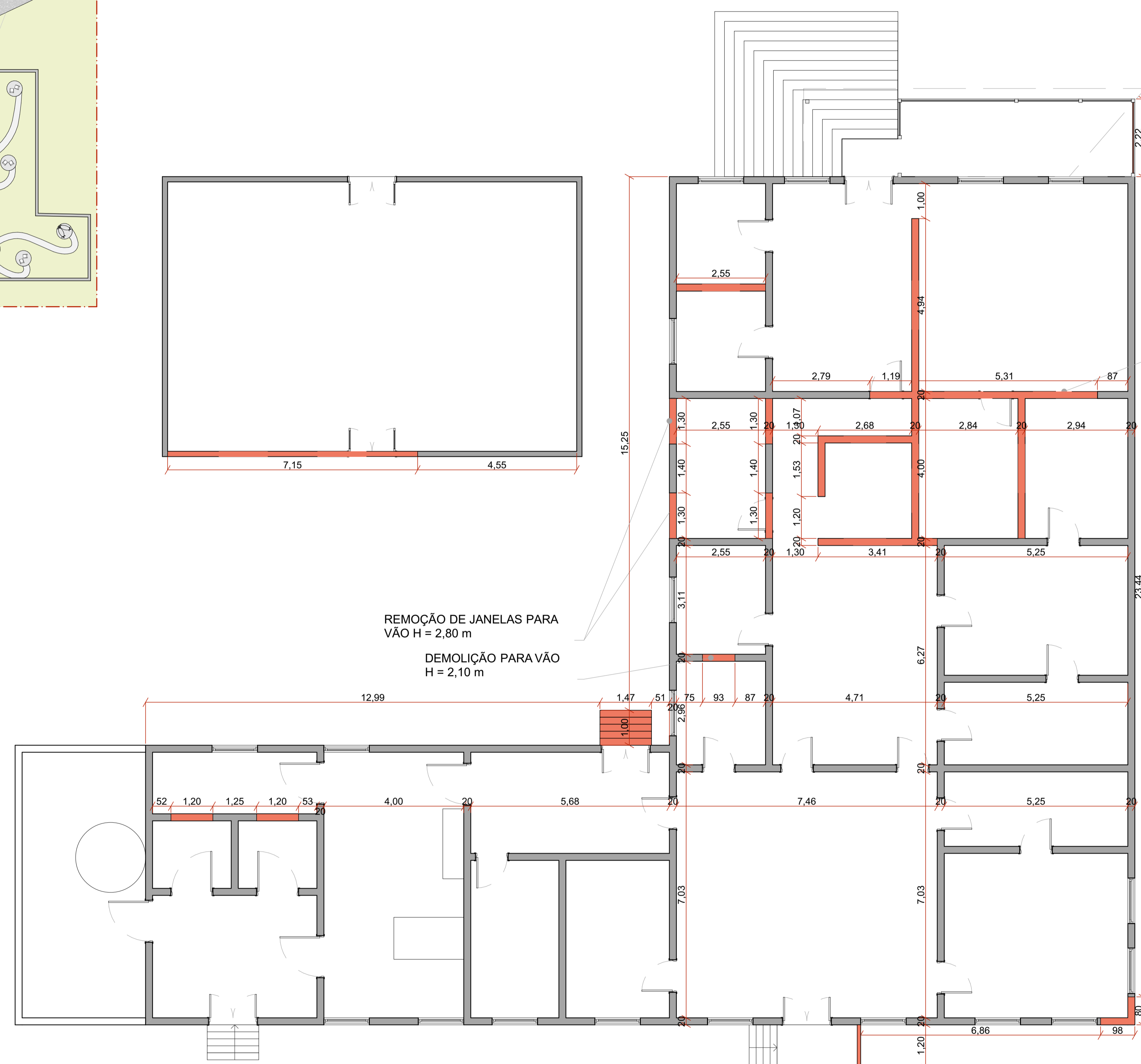

PLANTA DEMOLIR - CASARÃO
ESC.: 1/75



LEGENDA	
SÍMBOLO	DESCRIÇÃO
	CONSTRUIR

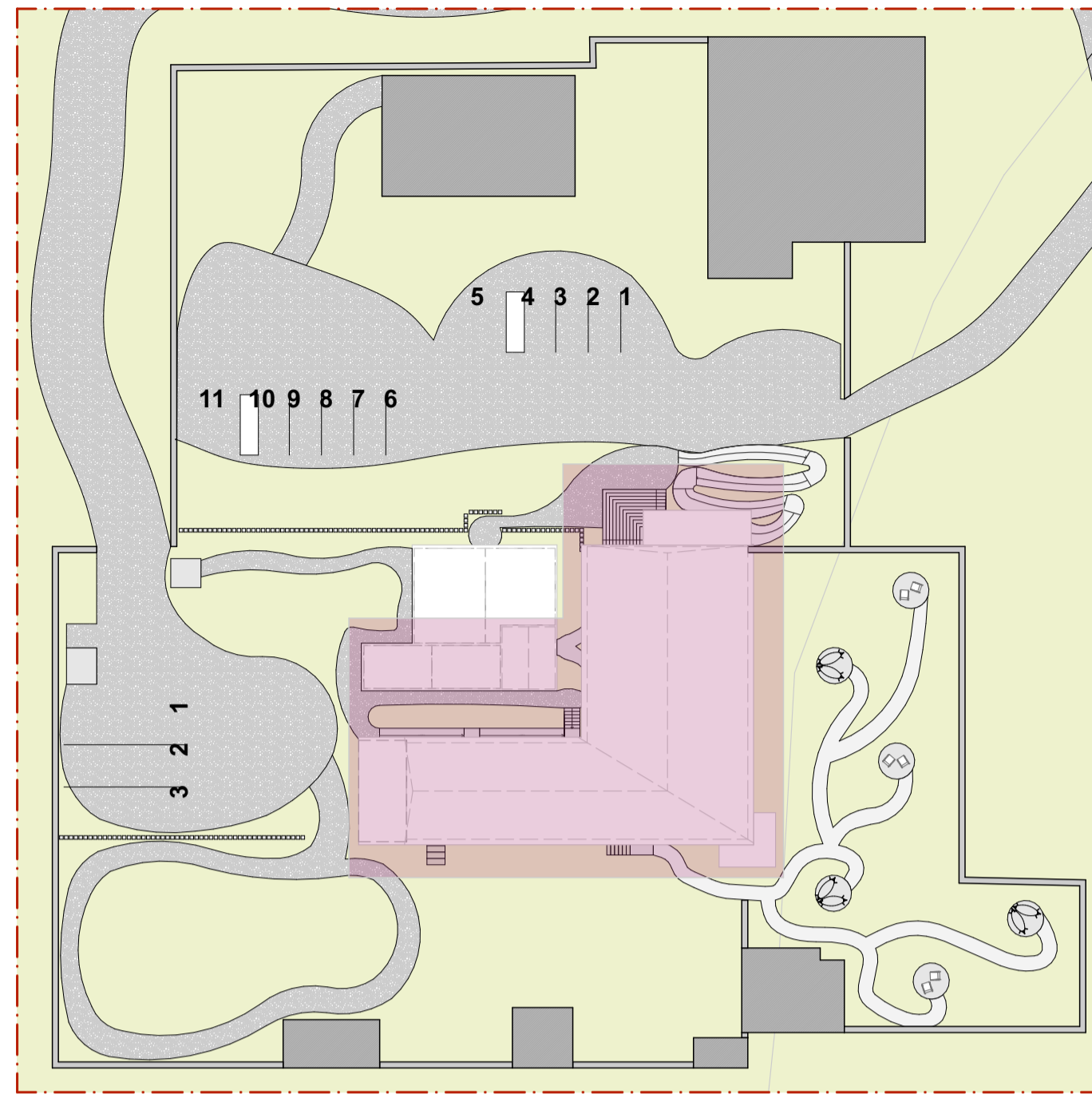

MAPA MOSCA
ESC.: 1/500

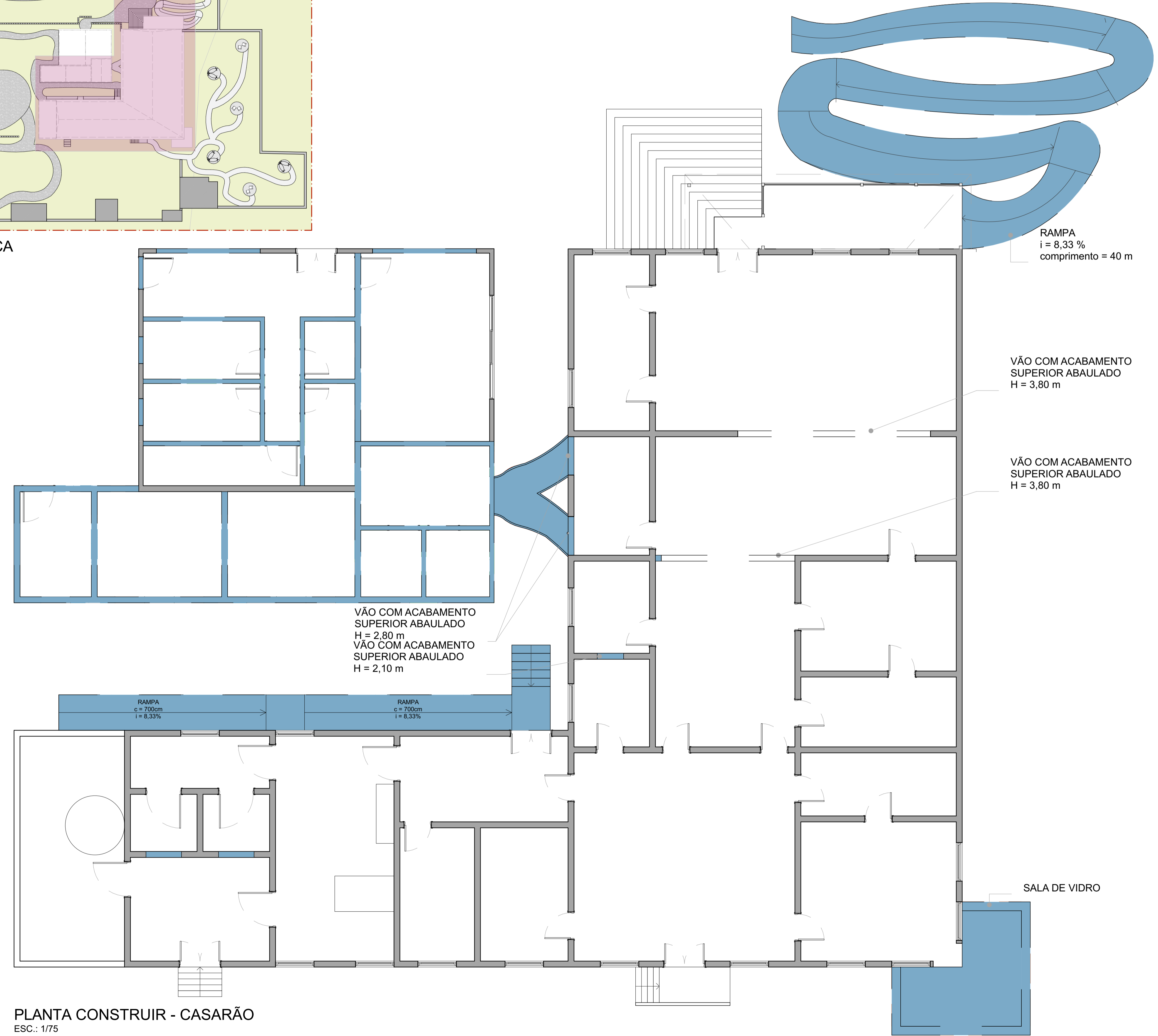

PLANTA CONSTRUIR - CASARÃO
ESC.: 1/75

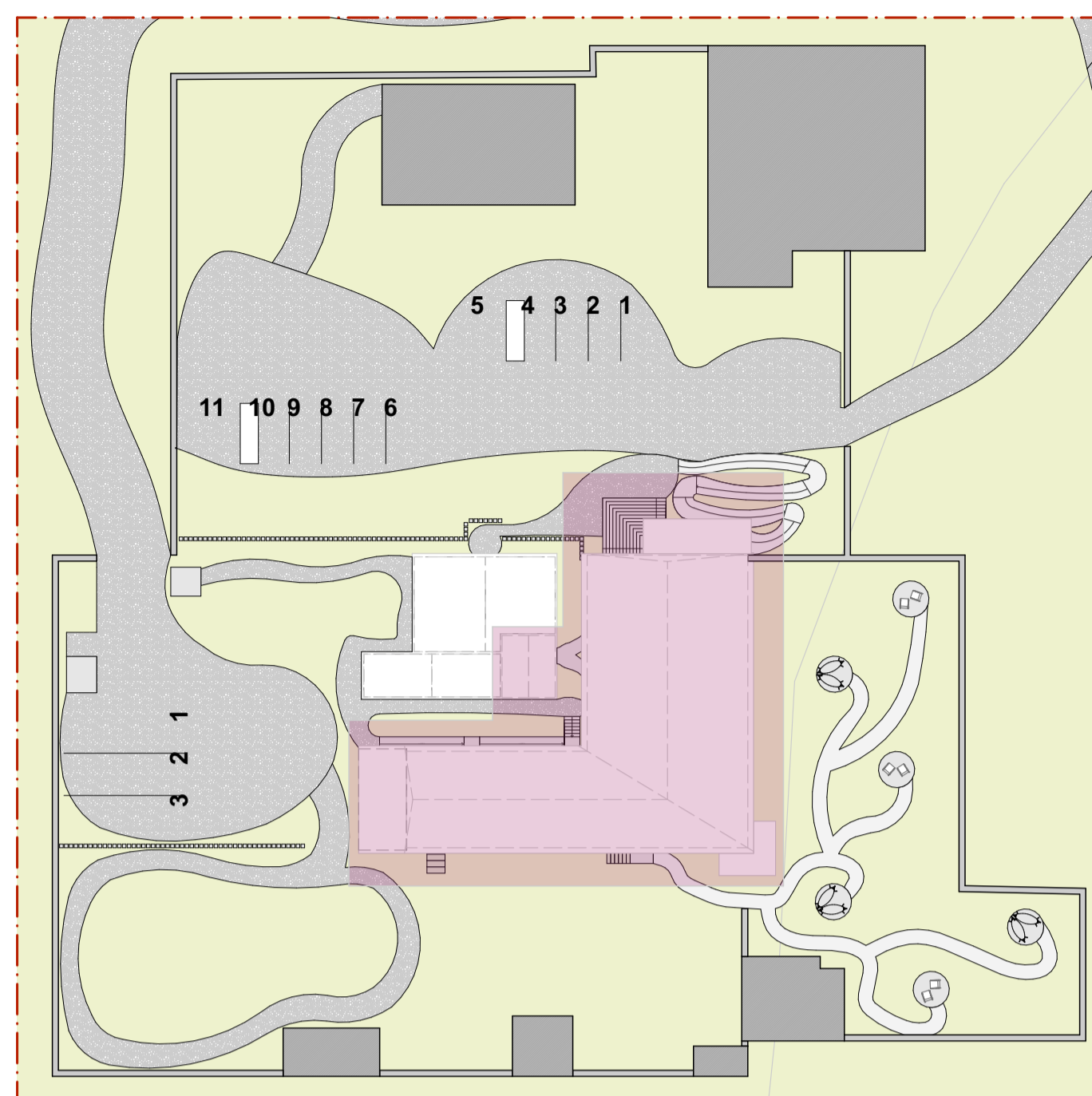

MAPA MOSCA
ESC.: 1/500

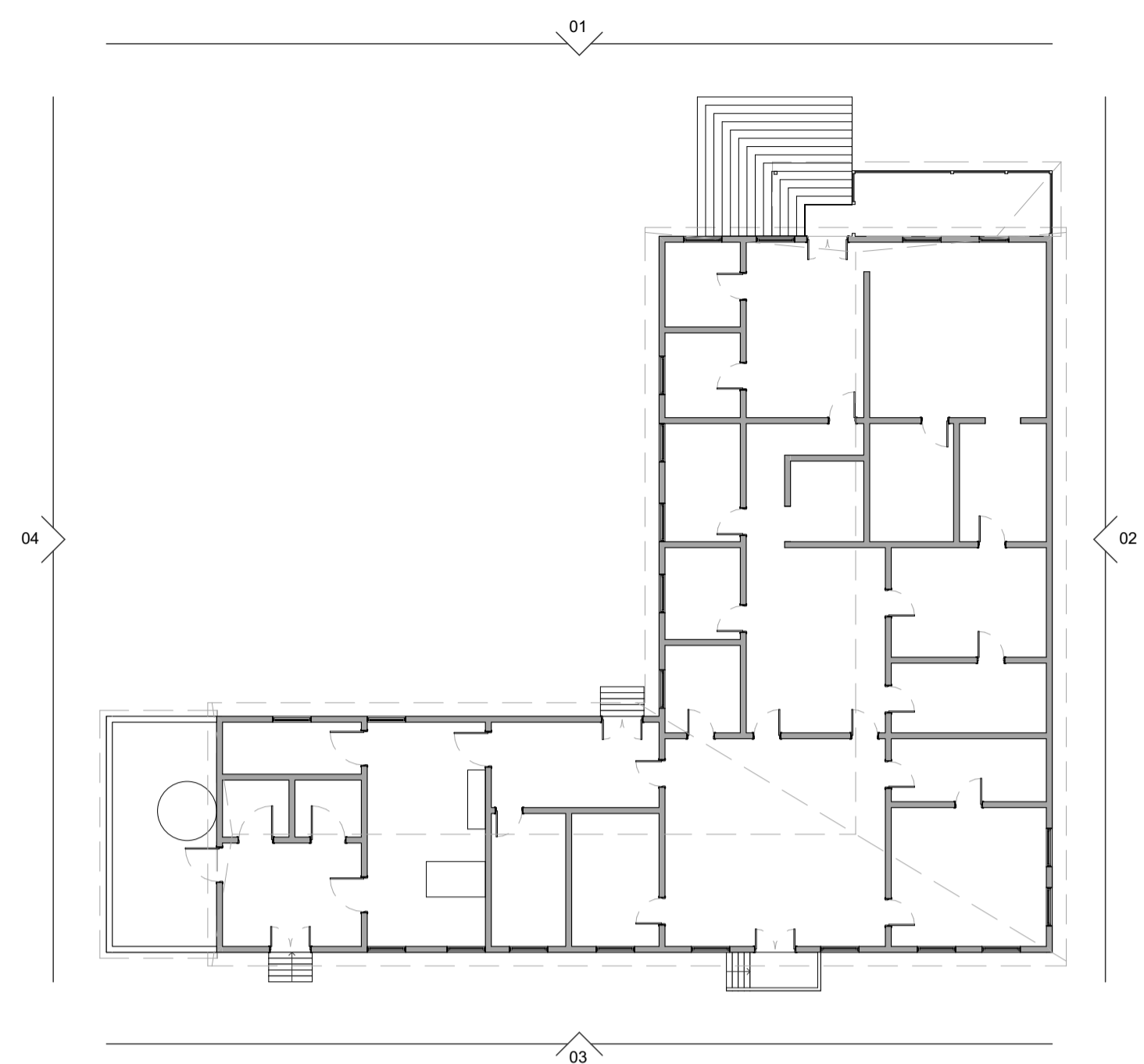

PLANTA EXISTENTE - MAPA DE DANOS
ESC.: 1/200

SÍMBOLO	DESCRIÇÃO
	DESCASCADO COM PAU A PIQUE APARENTE
	REBOCO COM CIMENTO
	PINTURA DESCASCADA
	INFILTRAÇÃO / LODO
	TRINCA
	QUEBRADO
	VEGETAÇÃO ESPONTÂNEA
	PASSAGEM DE FIO EXPOSTA

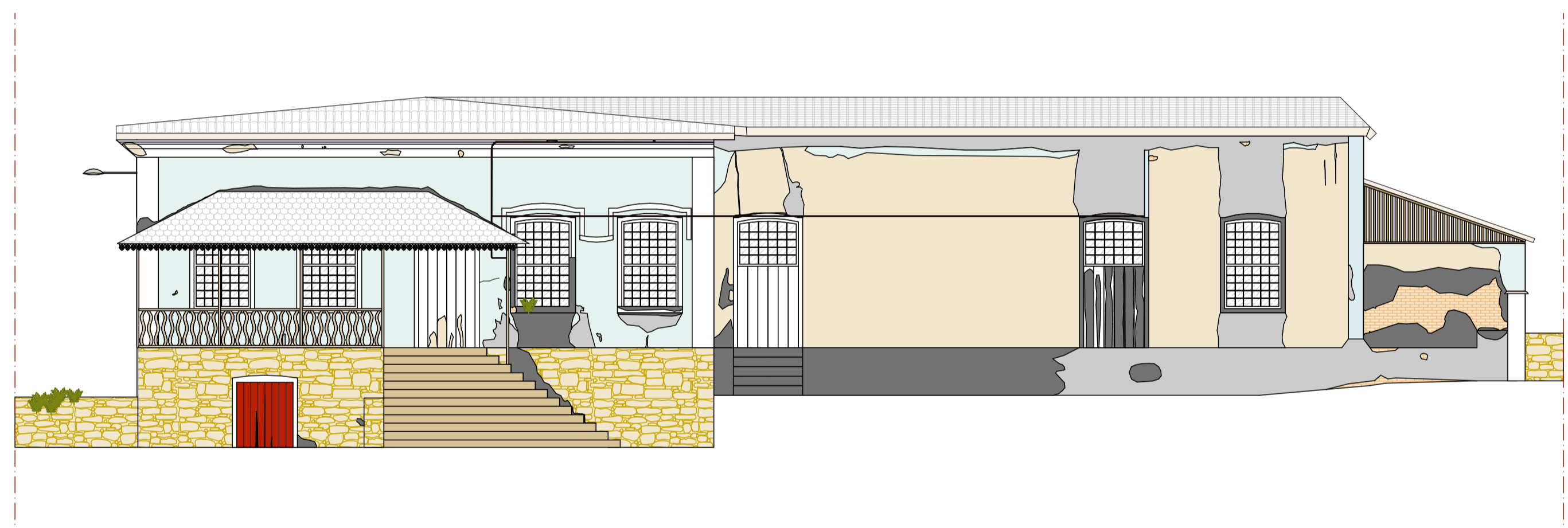

FACHADA 01 - MAPA DE DANOS
ESC.: 1/75

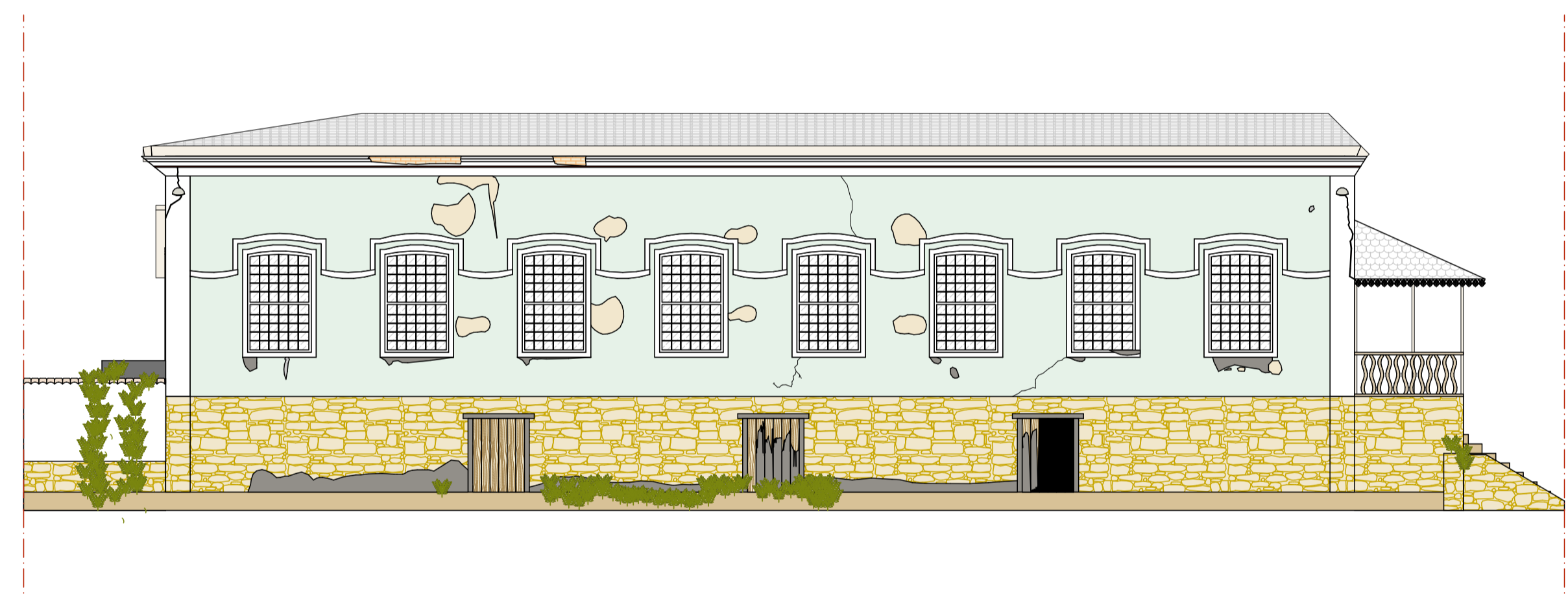

FACHADA 02 - MAPA DE DANOS
ESC.: 1/75

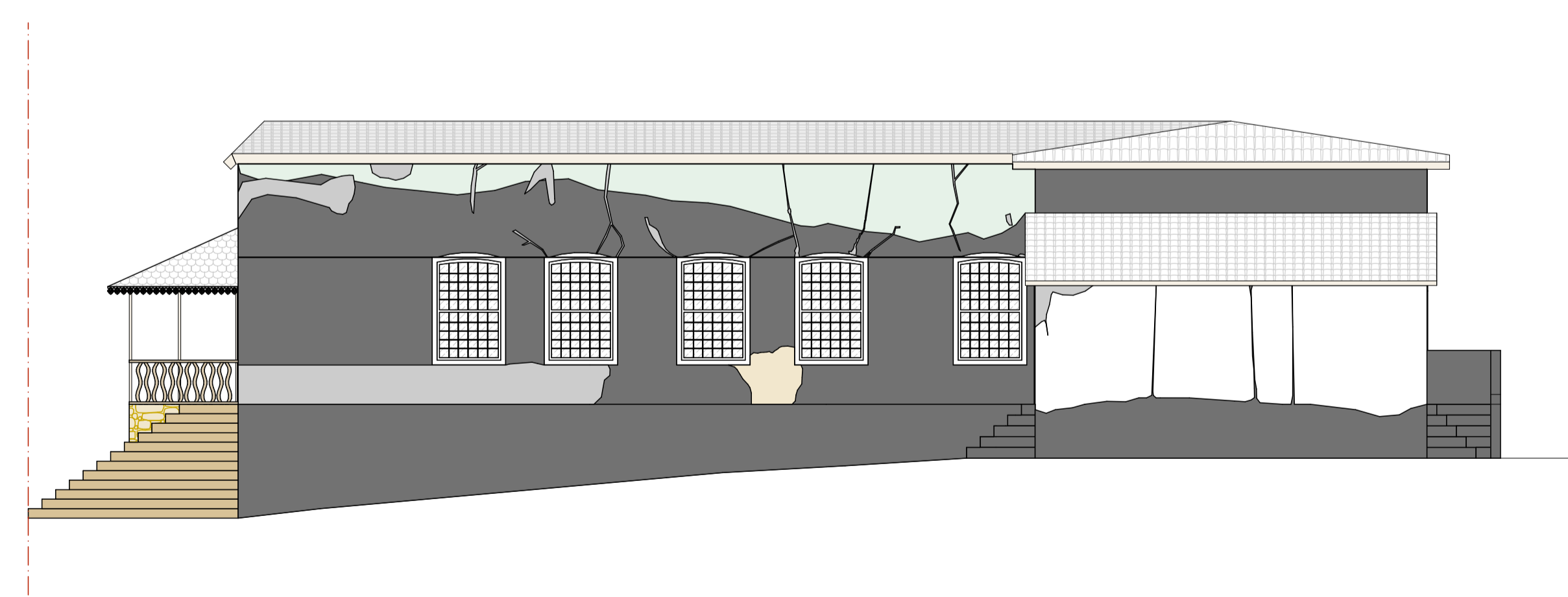

FACHADA 03 - MAPA DE DANOS
ESC.: 1/75

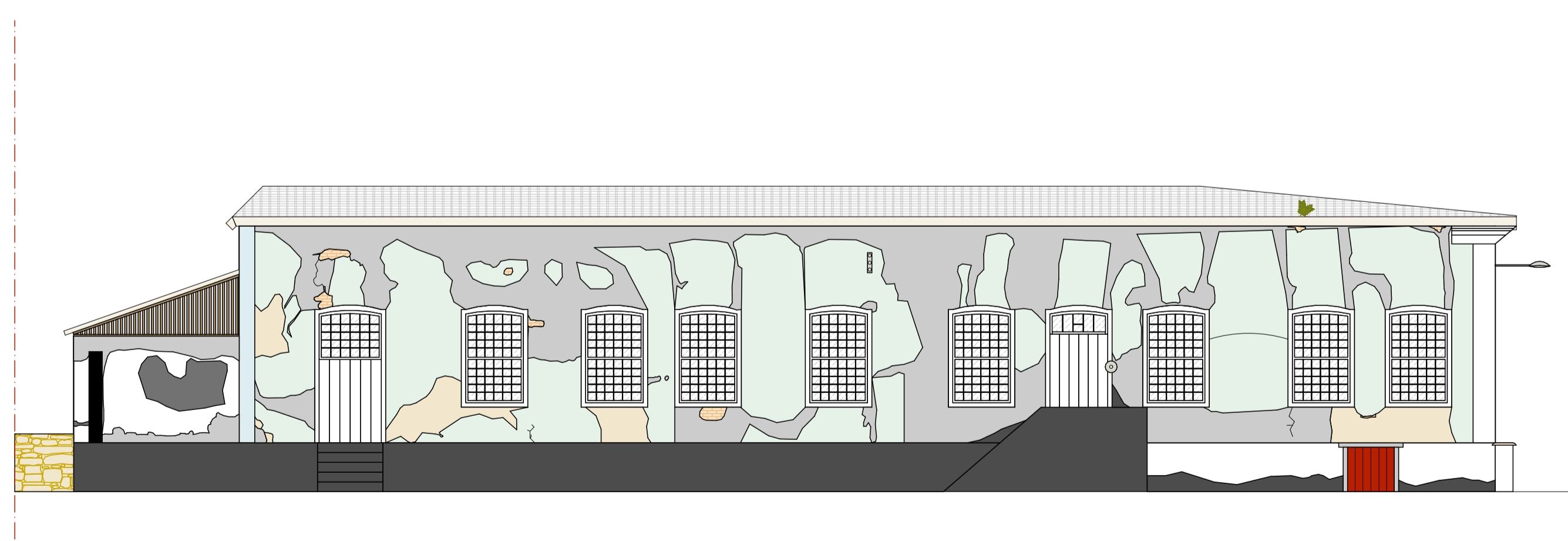

FACHADA 04 - MAPA DE DANOS
ESC.: 1/75

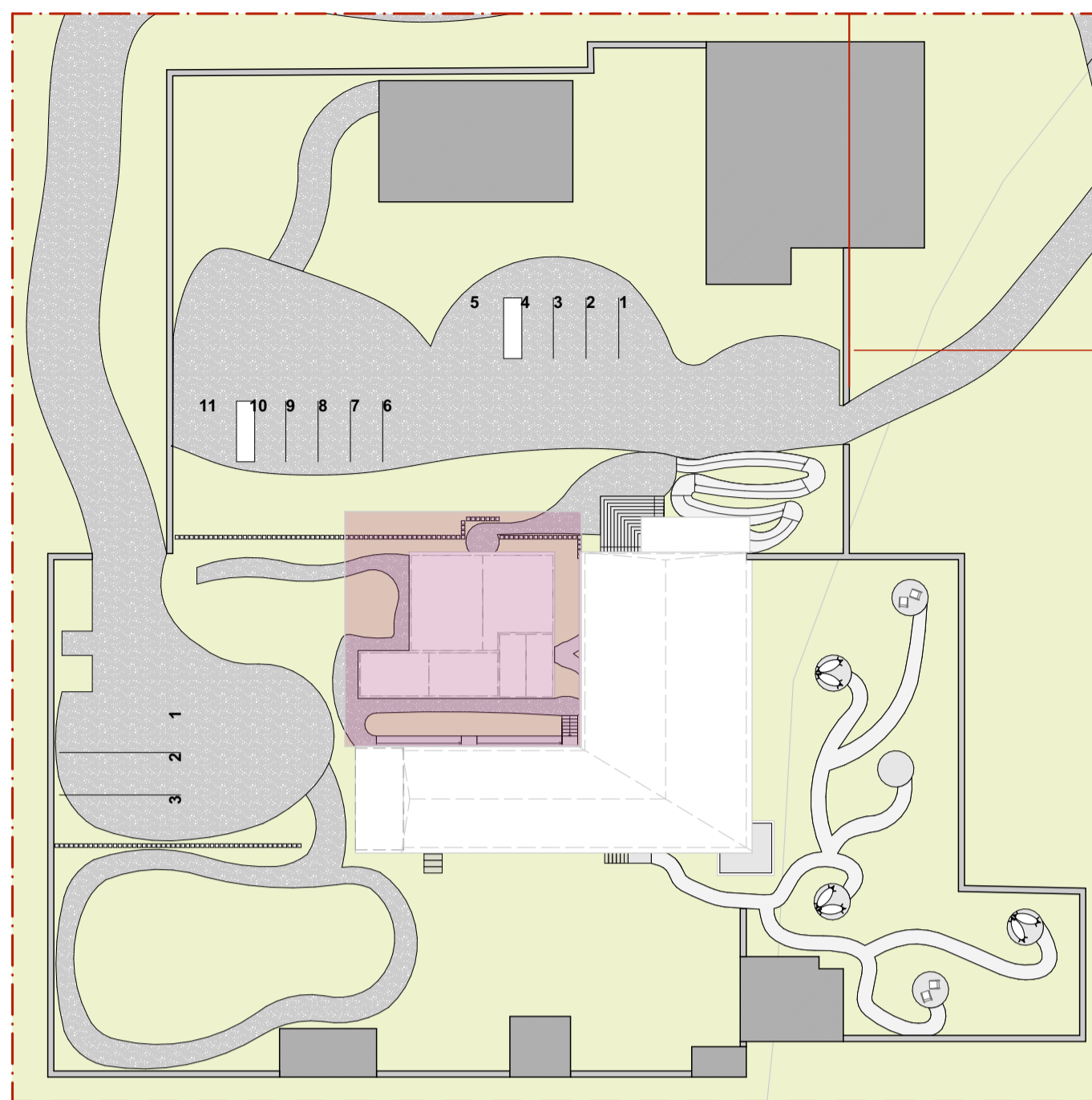

MAPA MOSCA
ESC.: 1/500



PLANTA LAYOUT - TÉRREO
ESC.: 1/75

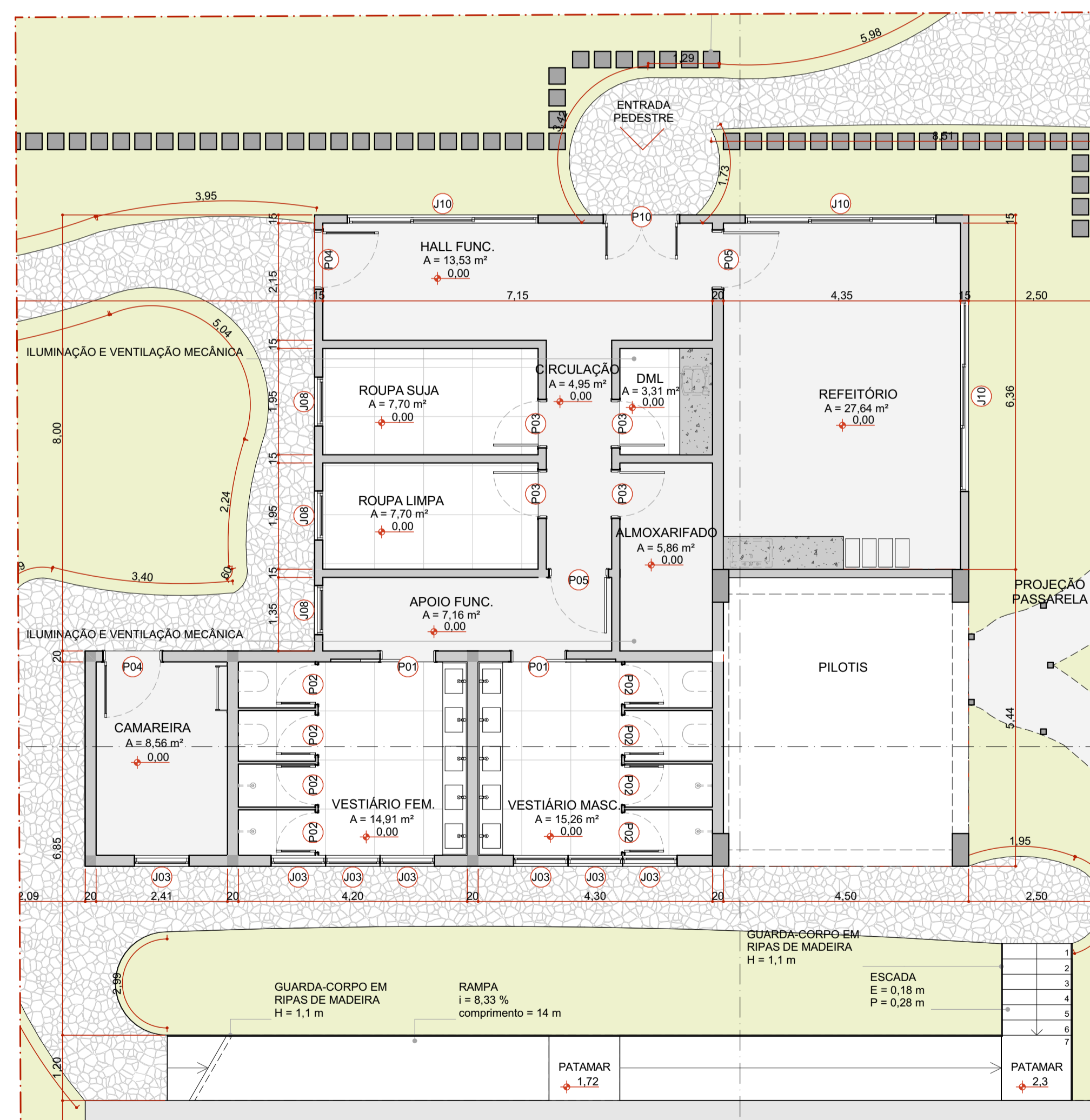

PLANTA TÉCNICA - TÉRREO
ESC.: 1/75

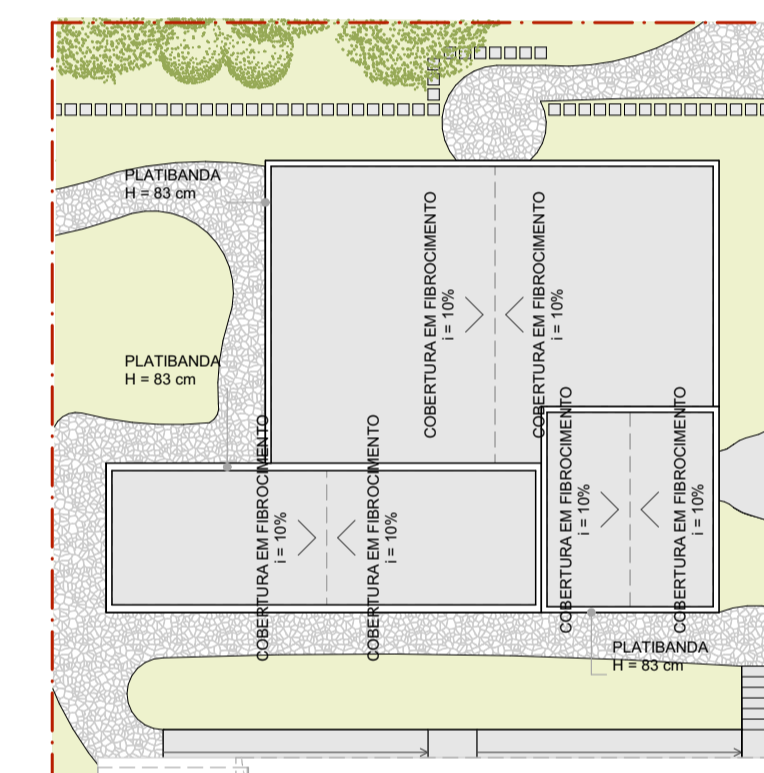

PLANTA DE COBERTURA
ESC.: 1/200

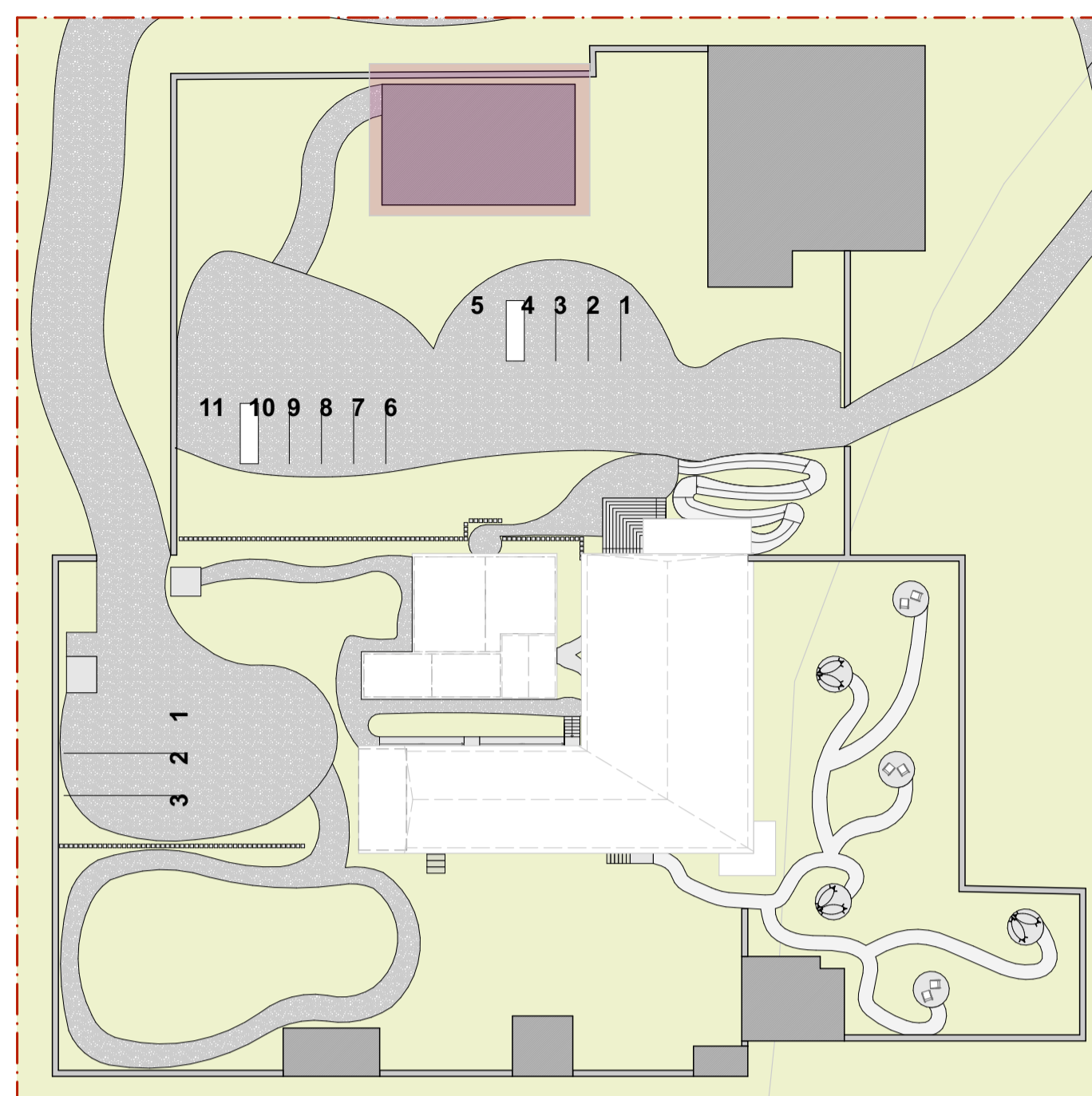

MAPA MOSCA
ESC.: 1/500

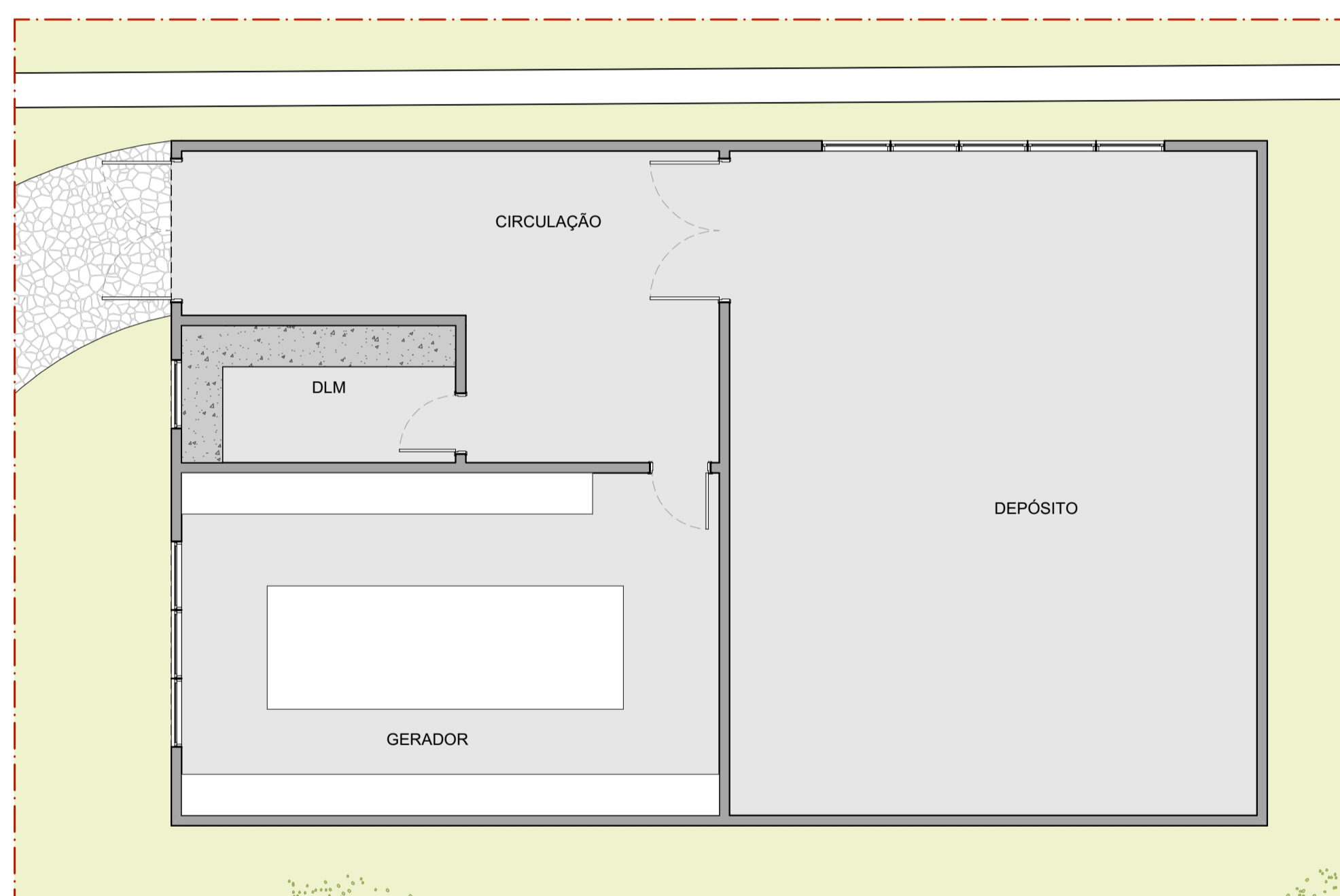

PLANTA LAYOUT - TÉRREO
ESC.: 1/75

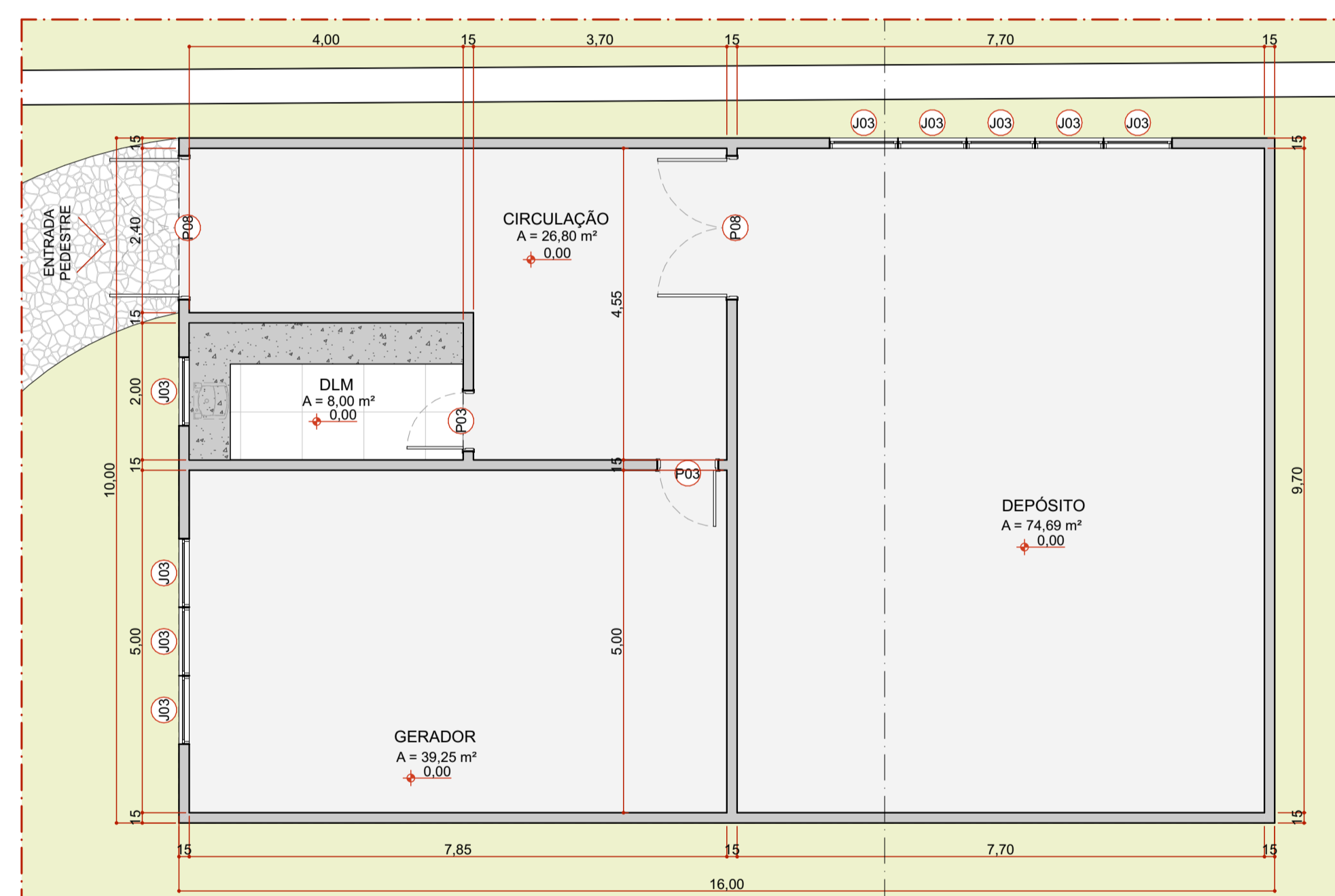

PLANTA TÉCNICA - TÉRREO
ESC.: 1/75

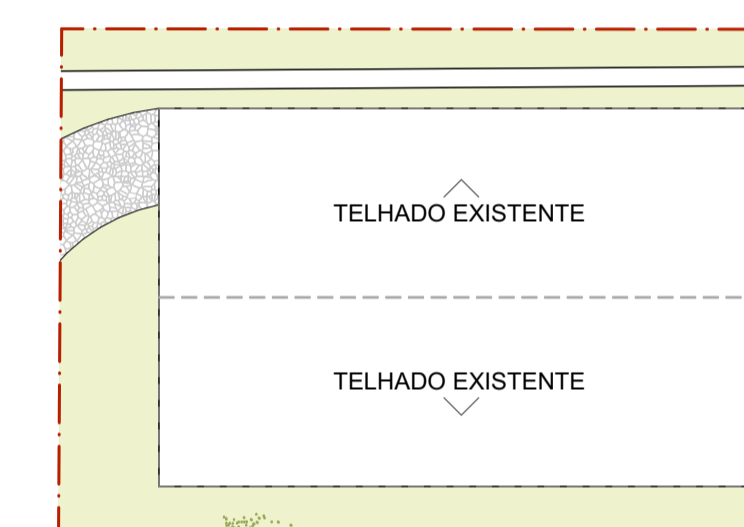

PLANTA DE COBERTURA
ESC.: 1/200

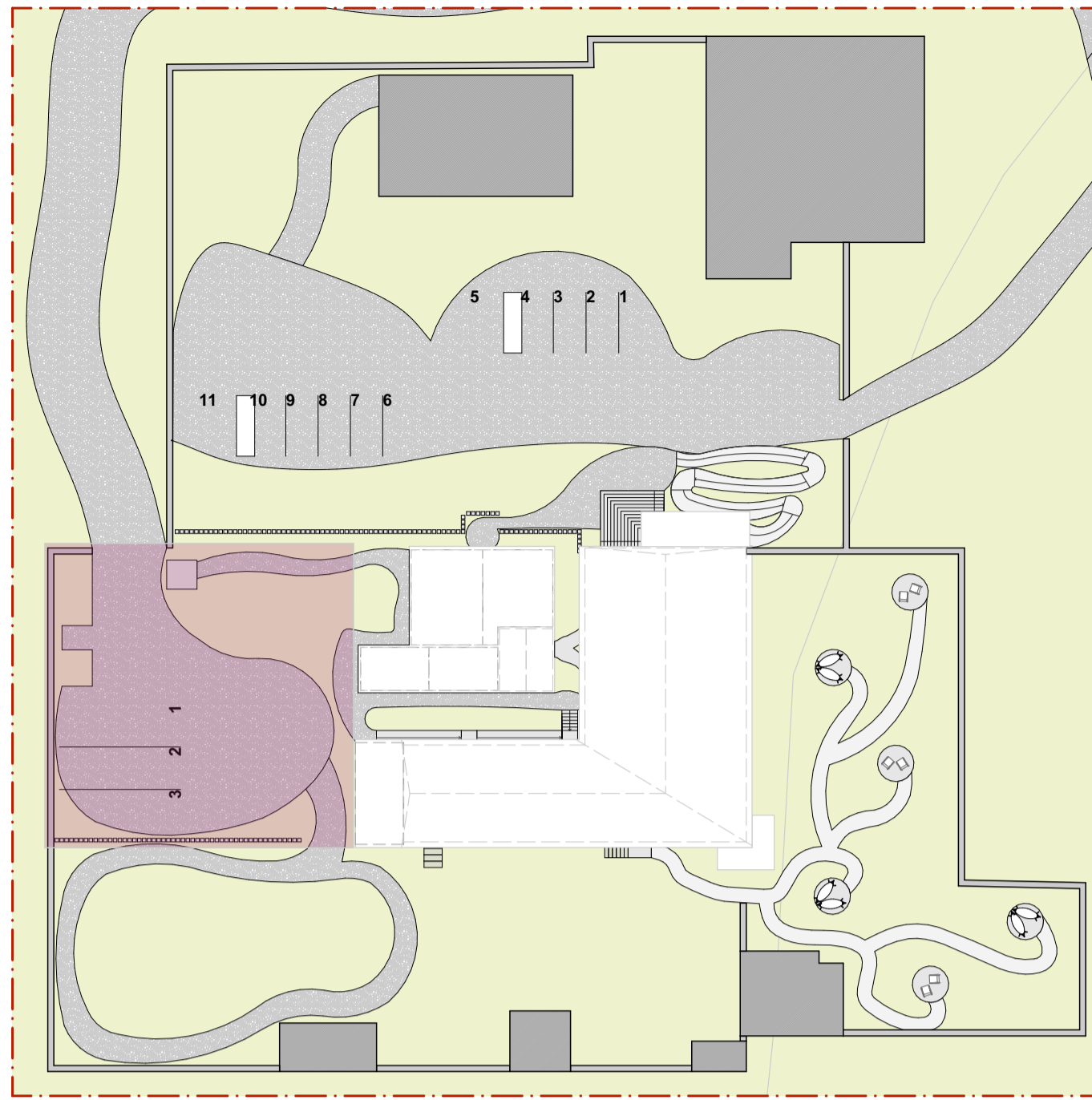

MAPA MOSCA
ESC.: 1/500

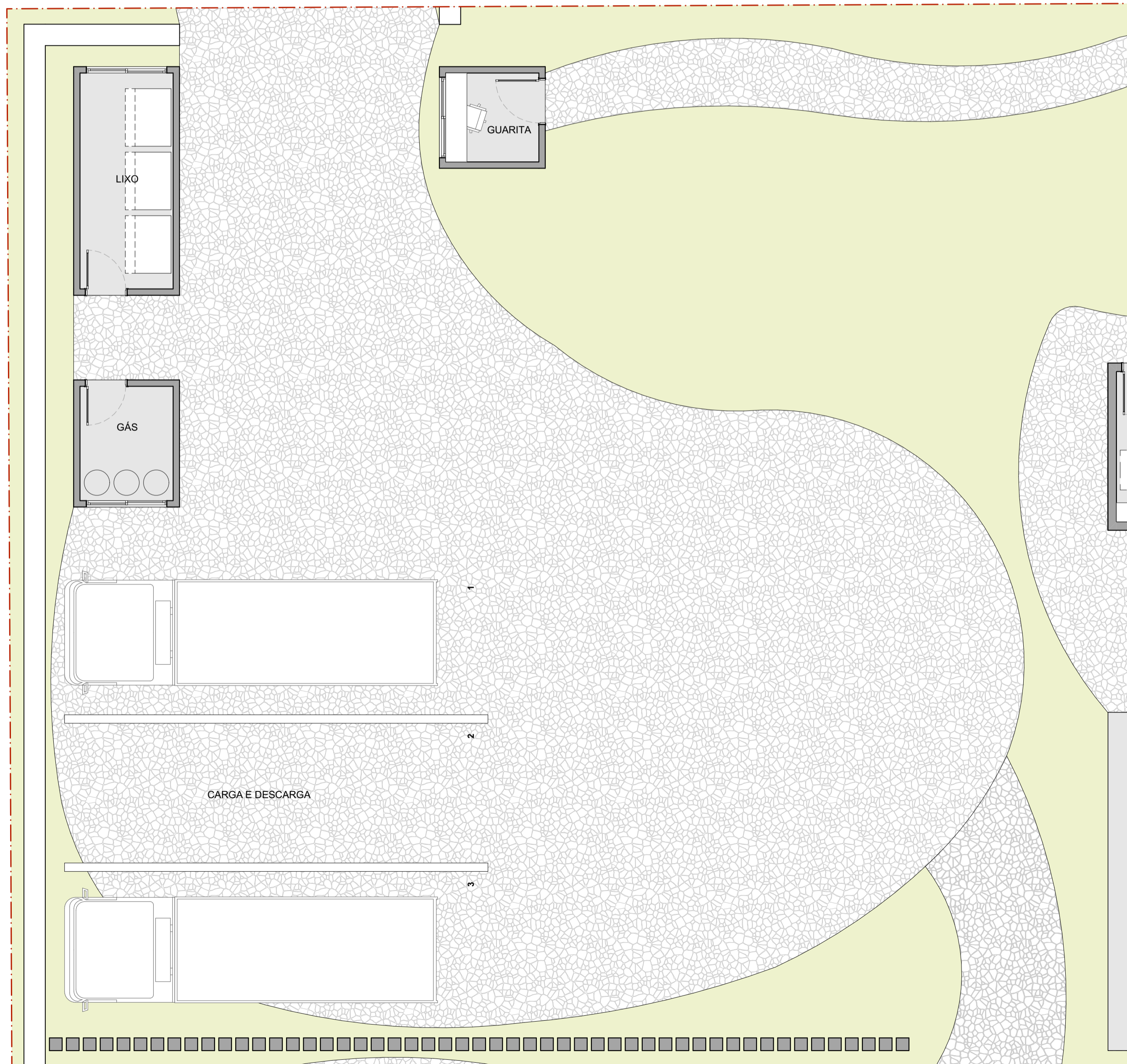

PLANTA LAYOUT - TÉRREO
ESC.: 1/75

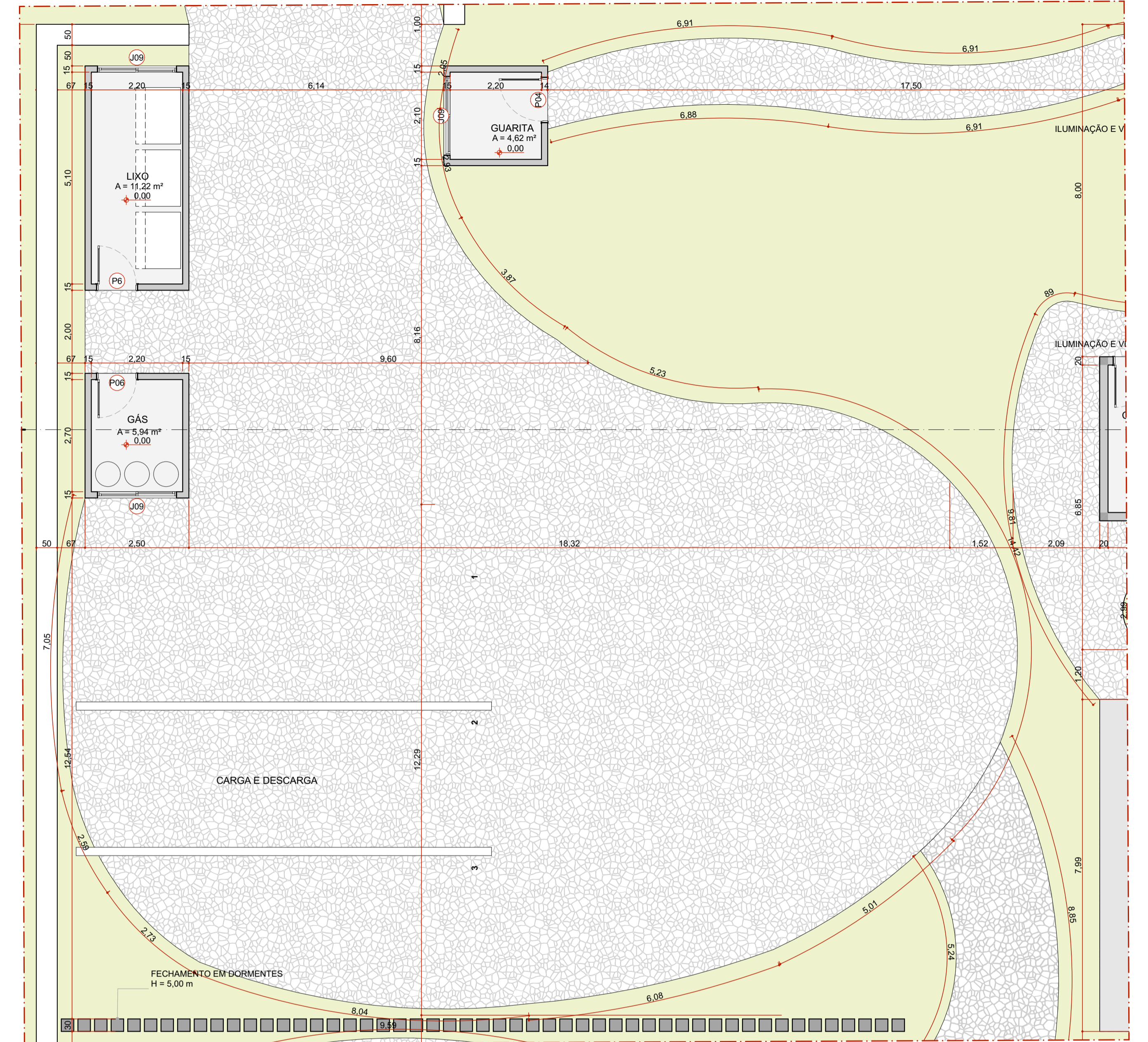

PLANTA TÉCNICA - TÉRREO
ESC.: 1/75

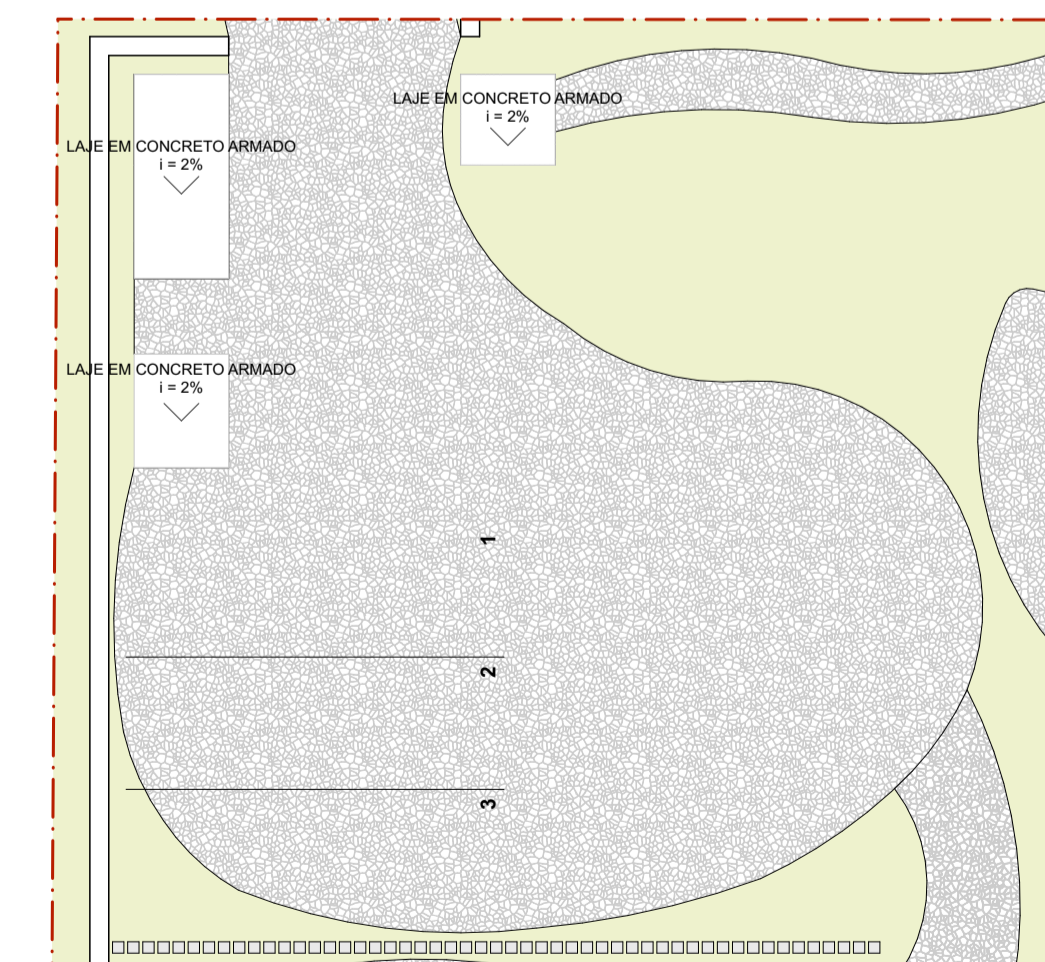

PLANTA DE COBERTURA
ESC.: 1/200

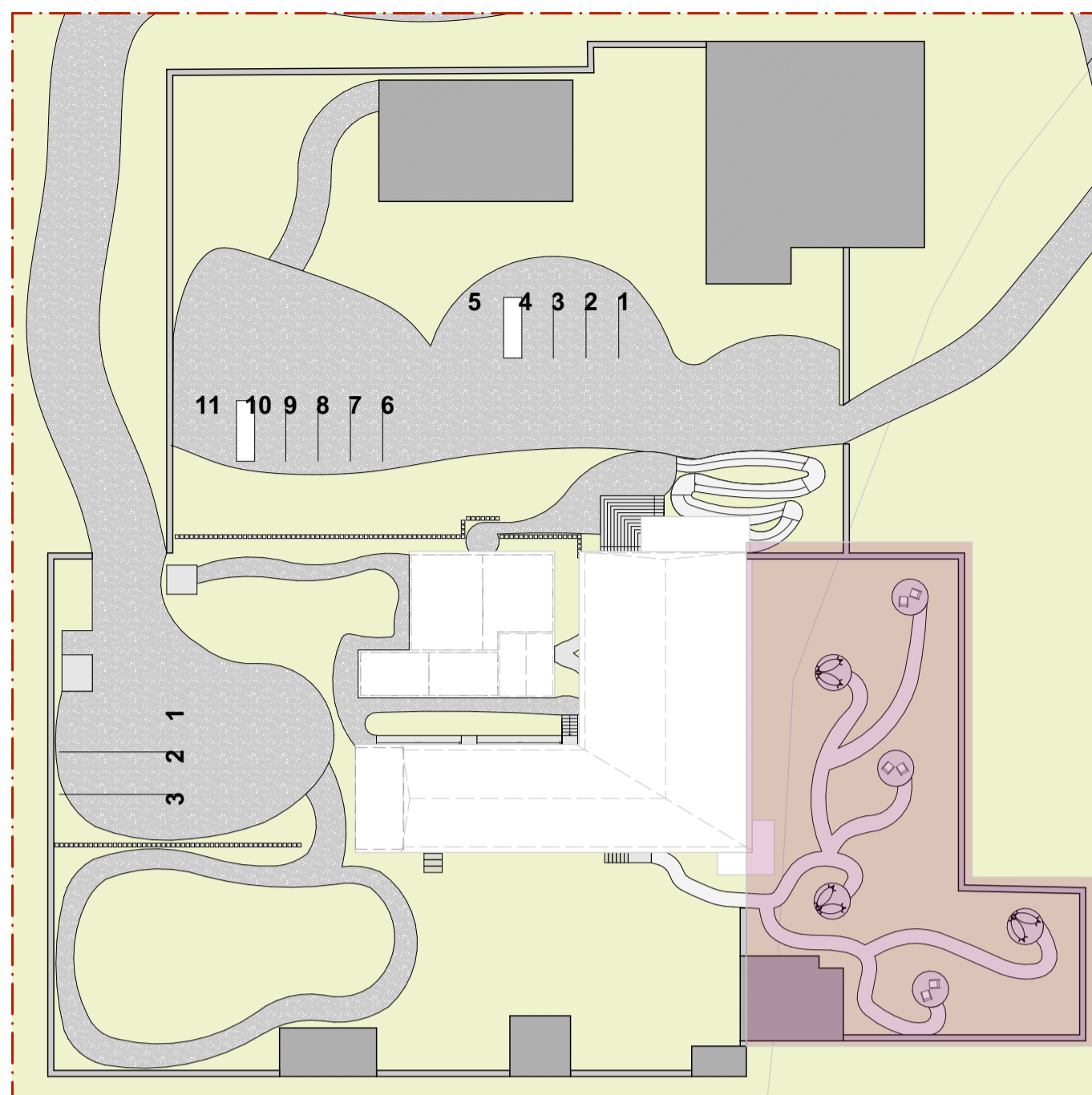

MAPA MOSCA
ESC.: 1/500

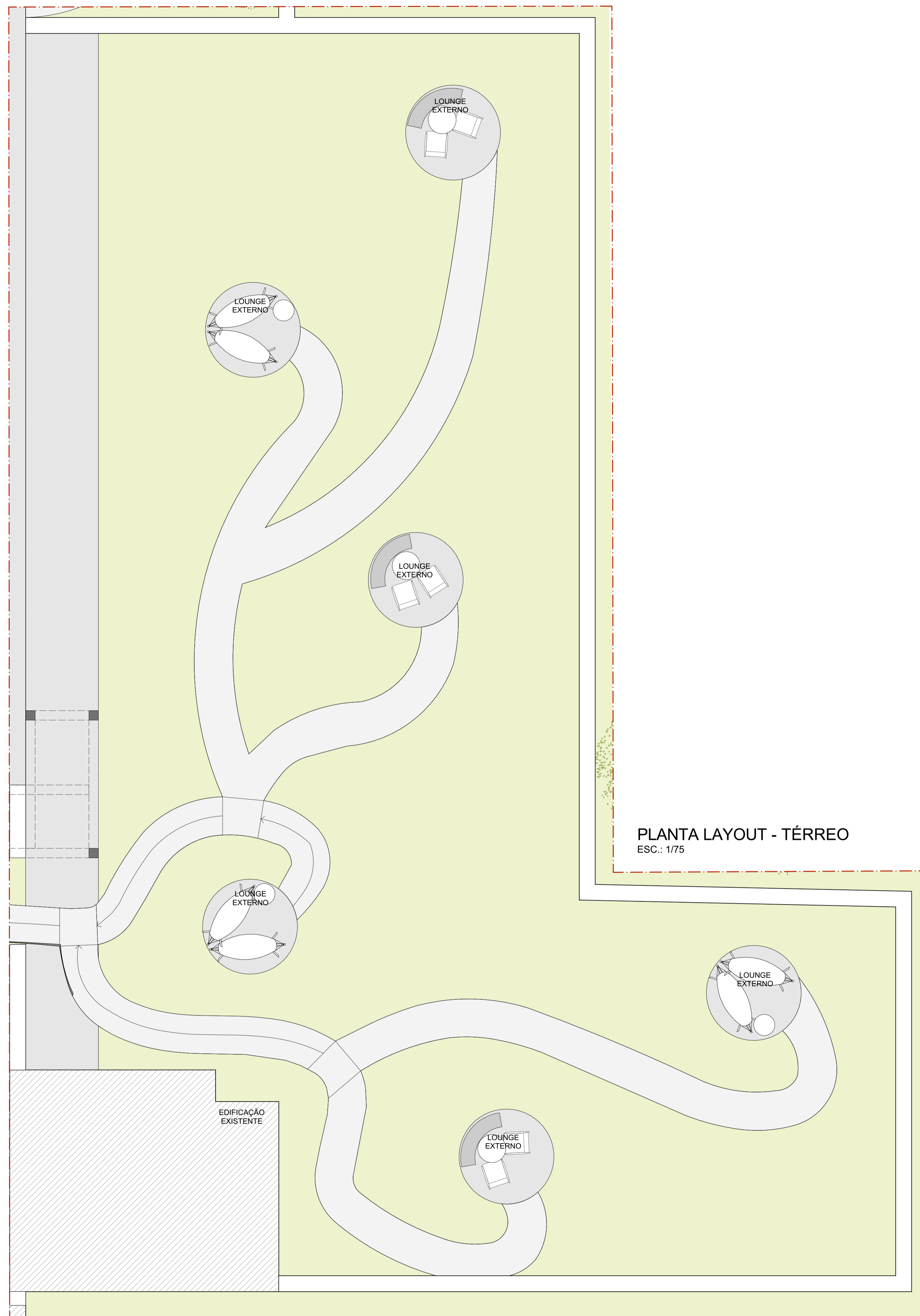

PLANTA LAYOUT - TÉRREO
ESC.: 1/75

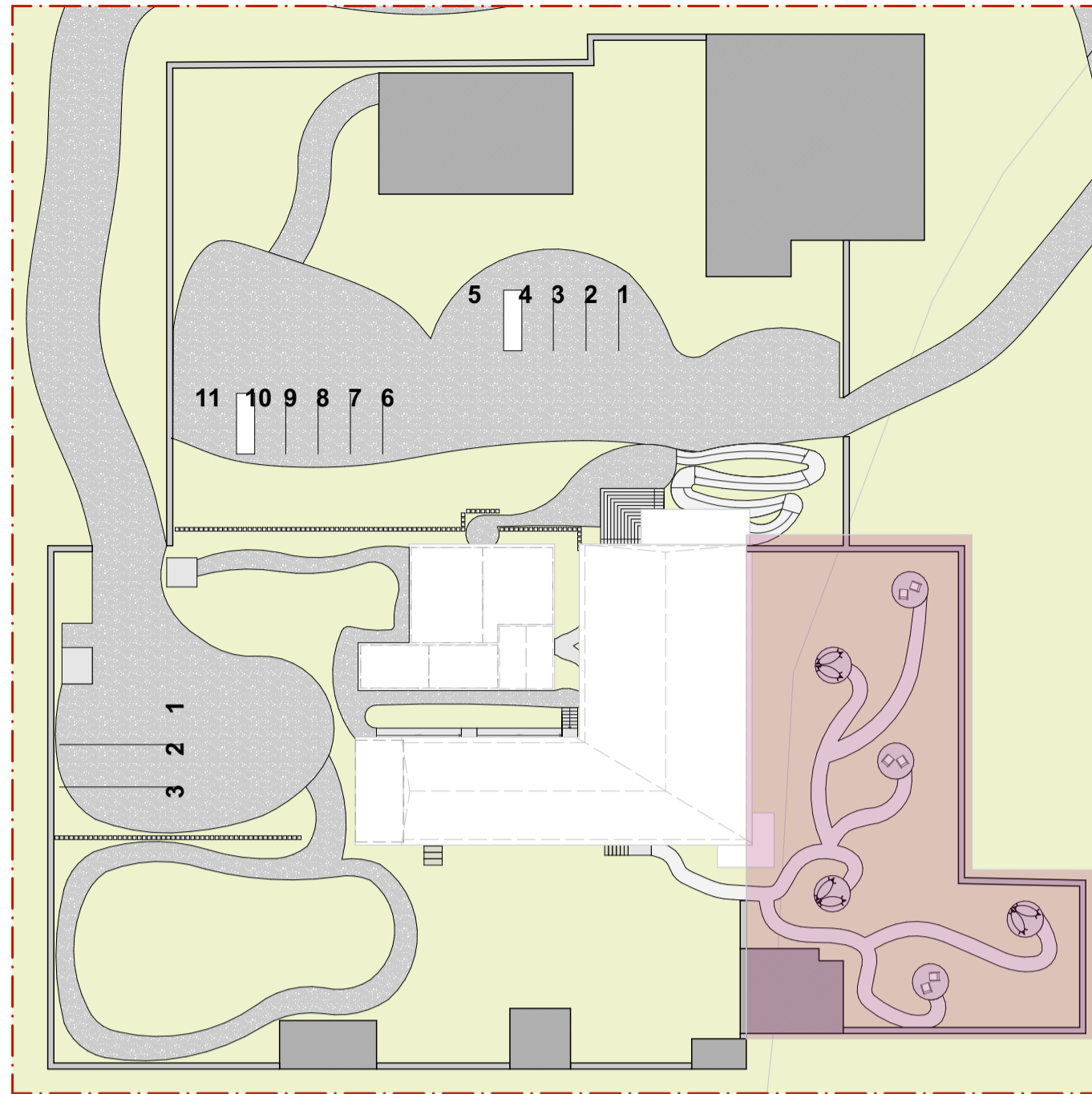

MAPA MOSCA
ESC.: 1/500

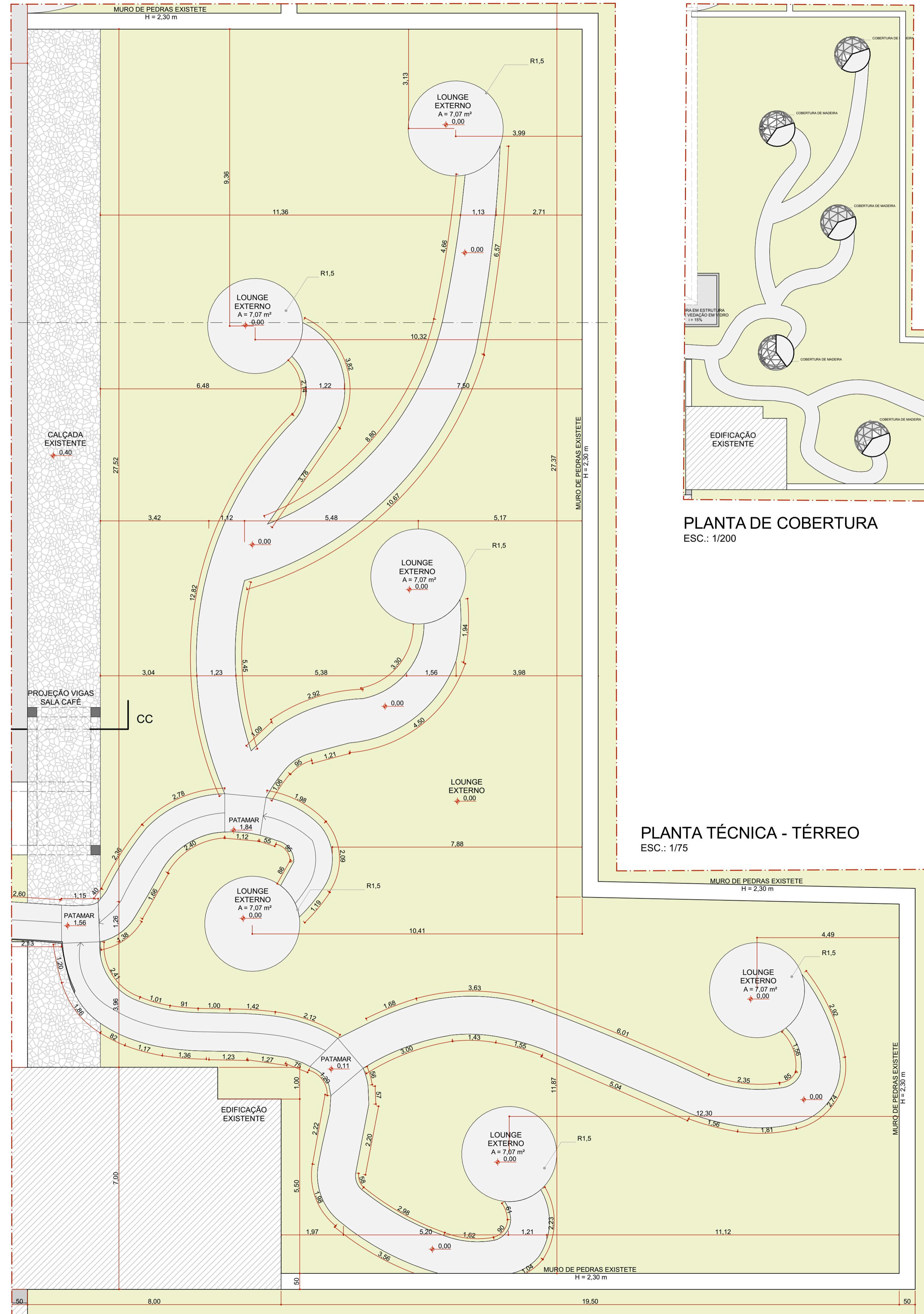

PLANTA TÉCNICA - TÉRREO
ESC.: 1/75

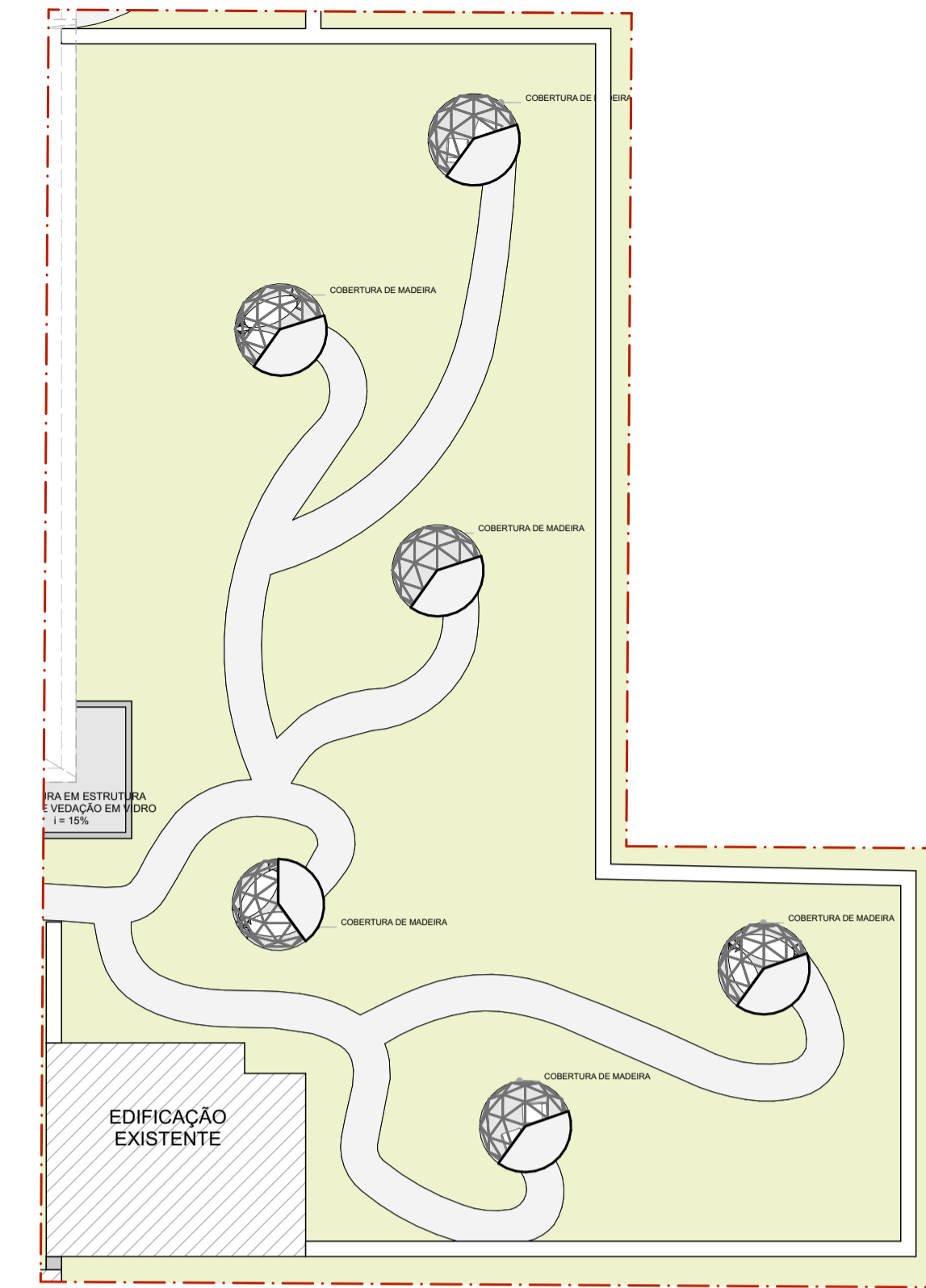

PLANTA DE COBERTURA
ESC.: 1/200

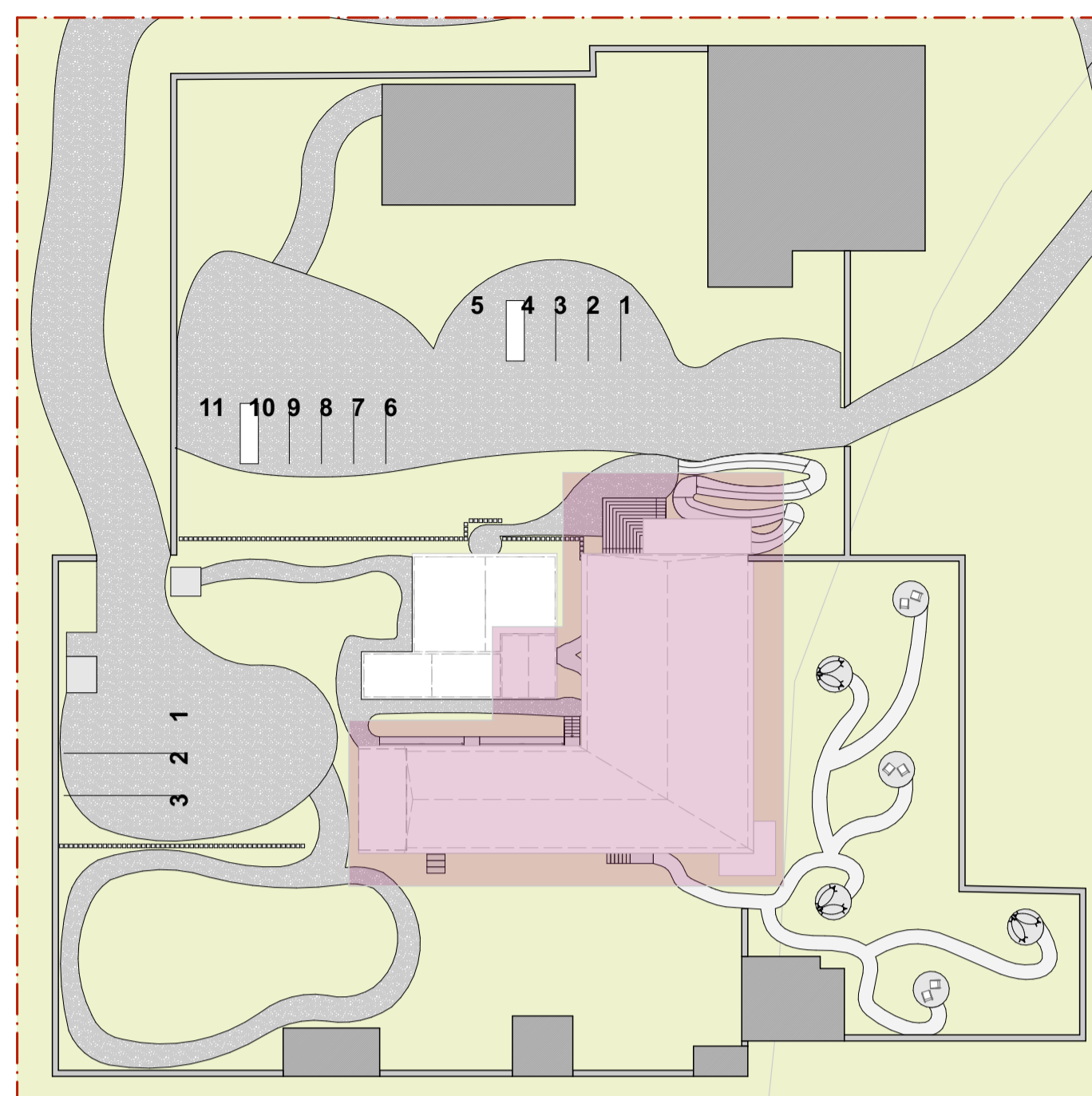

MAPA MOSCA
ESC.: 1/500



PLANTA LAYOUT - 1 PAVIMENTO
ESC.: 1/75

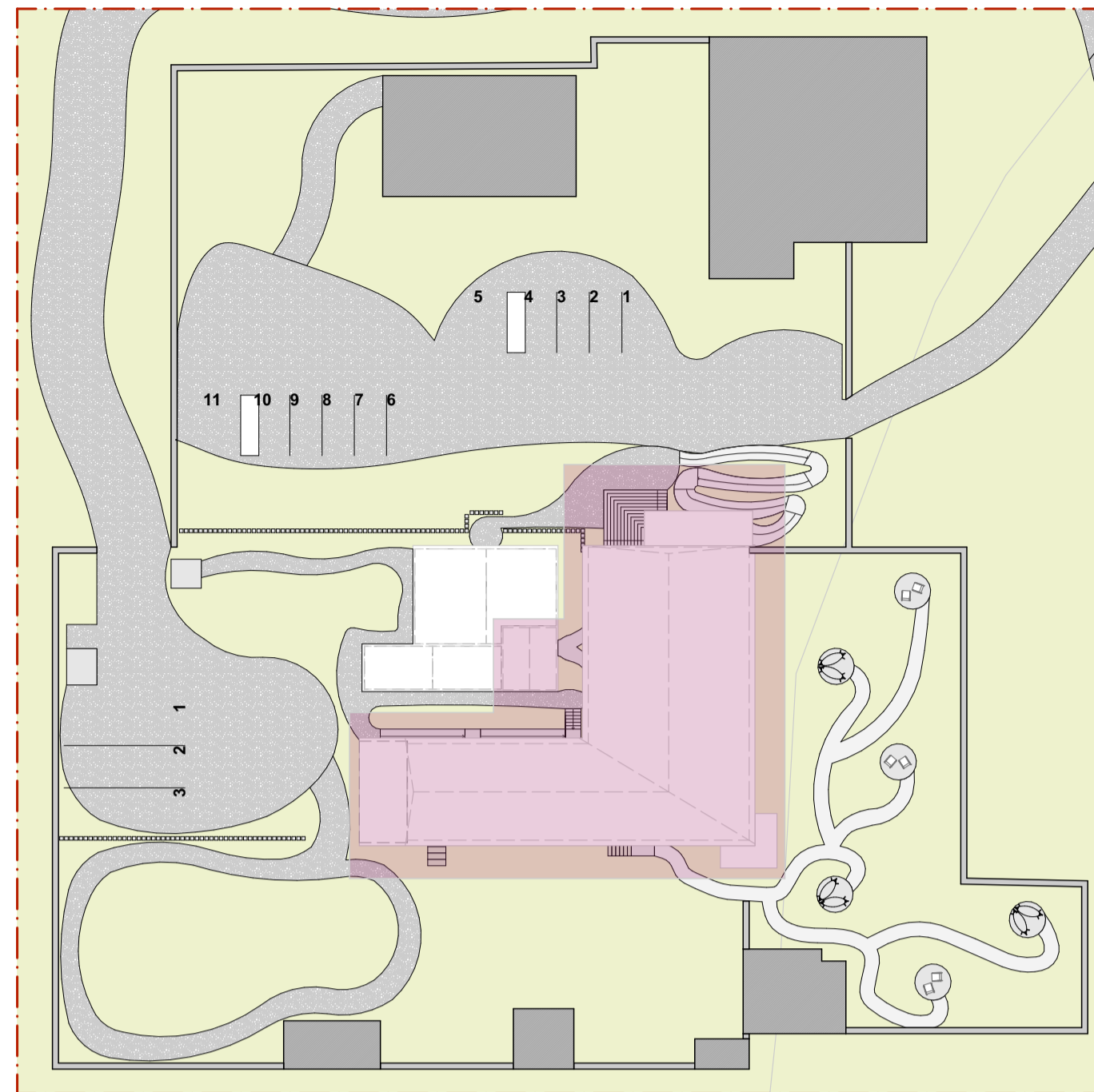

MAPA MOSCA
ESC.: 1/500

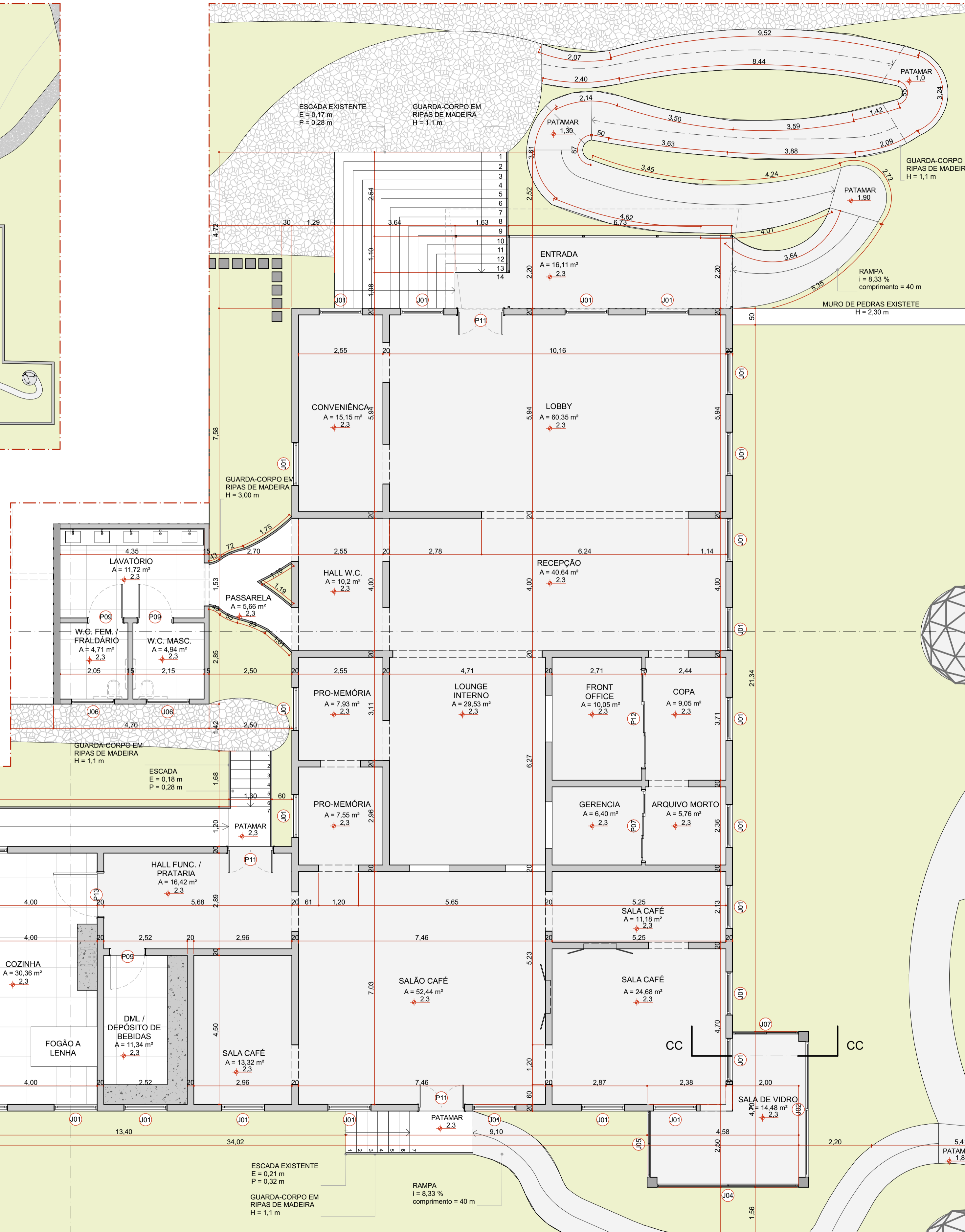

PLANTA TÉCNICA - 1 PAVIMENTO
ESC.: 1/75

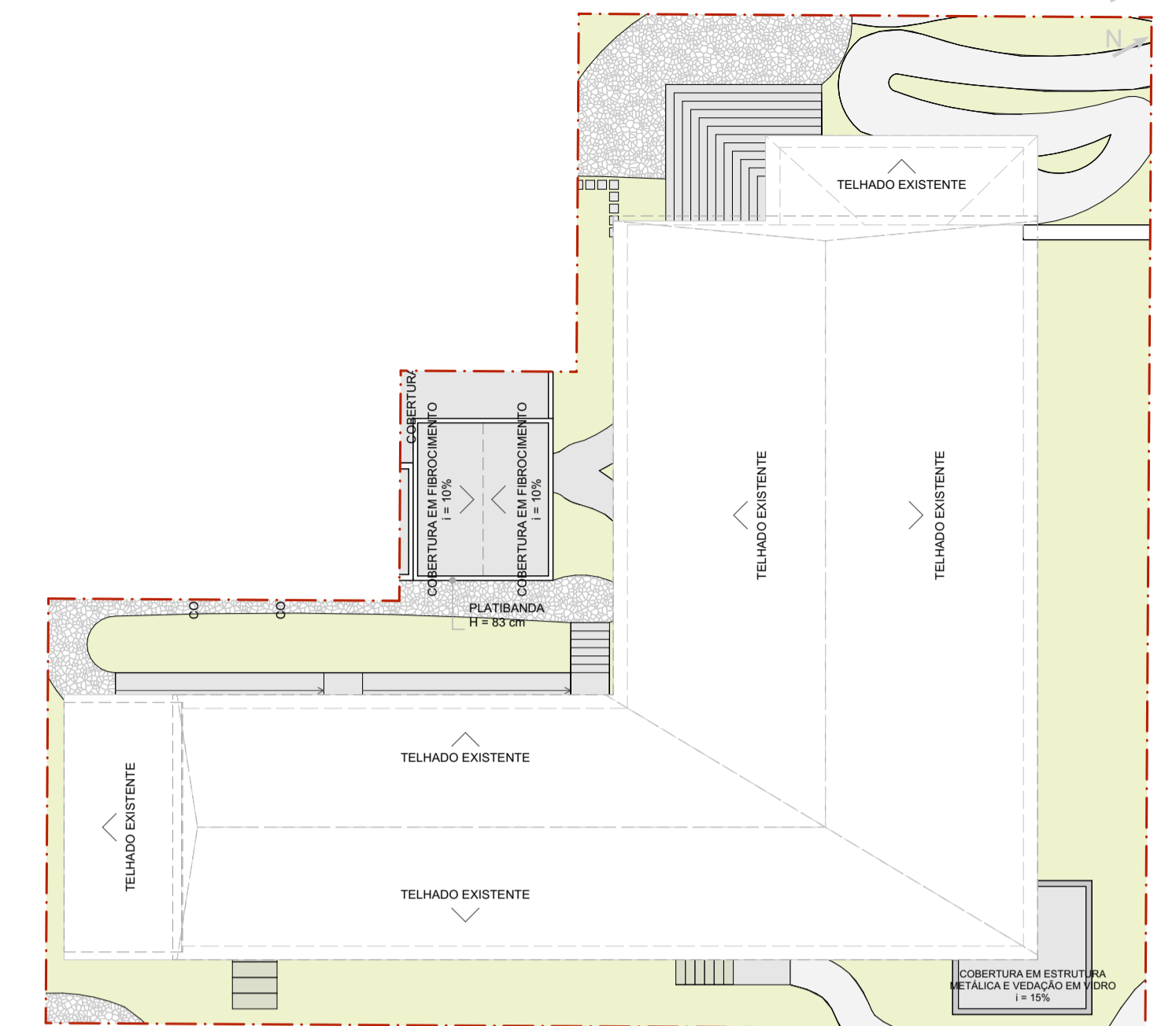

PLANTA DE COBERTURA
ESC.: 1/200

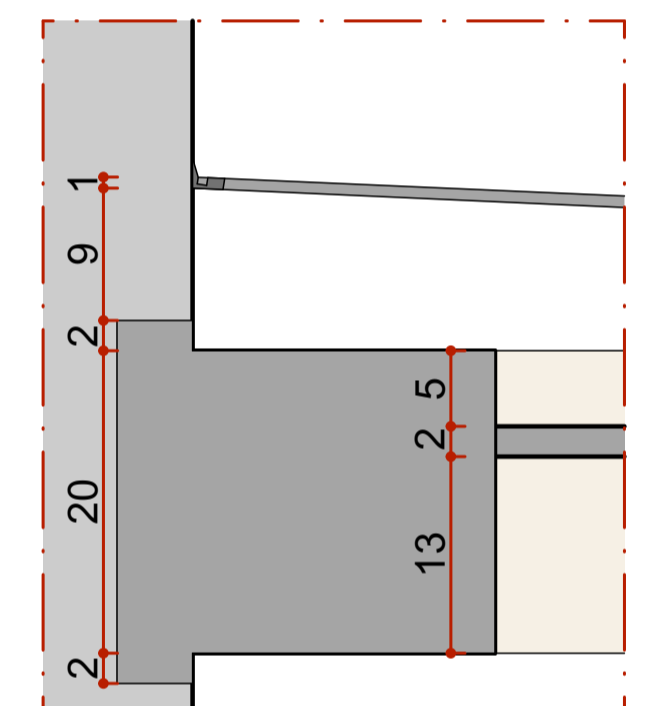

DET 01 - DET SALA DE VIDRO
ESC.: 1/5

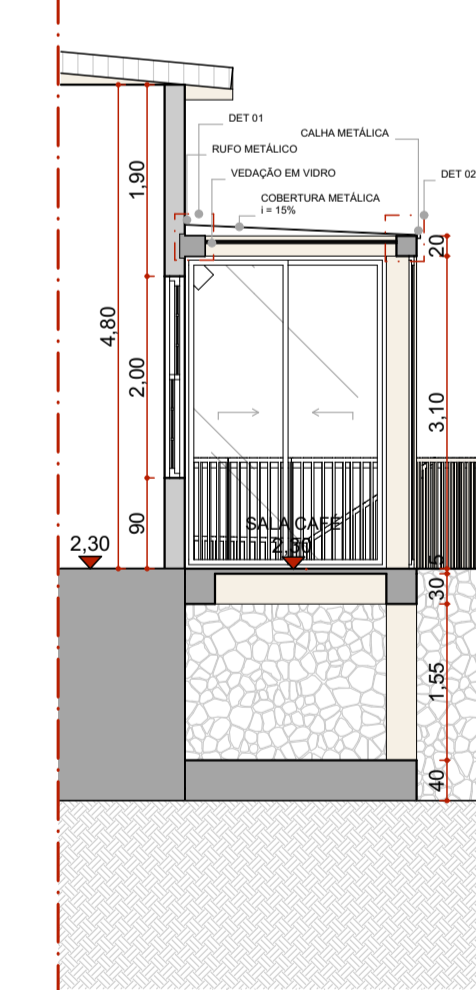

CORTE CC - DET SALA DE VIDRO
ESC.: 1/75

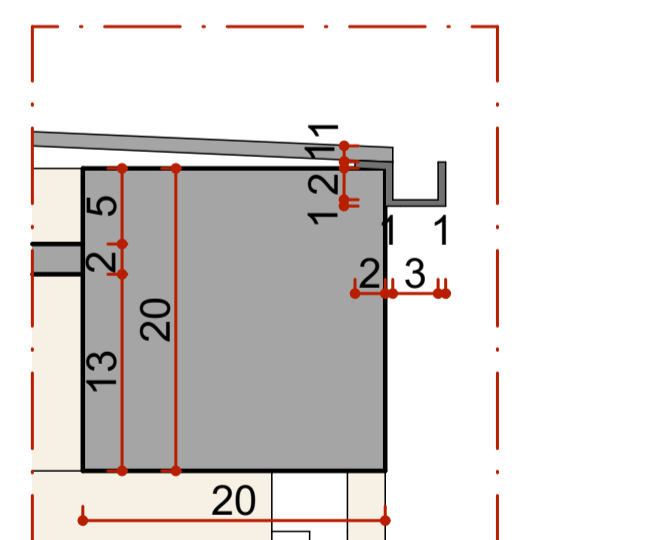

DET 02 - DET SALA DE VIDRO
ESC.: 1/5

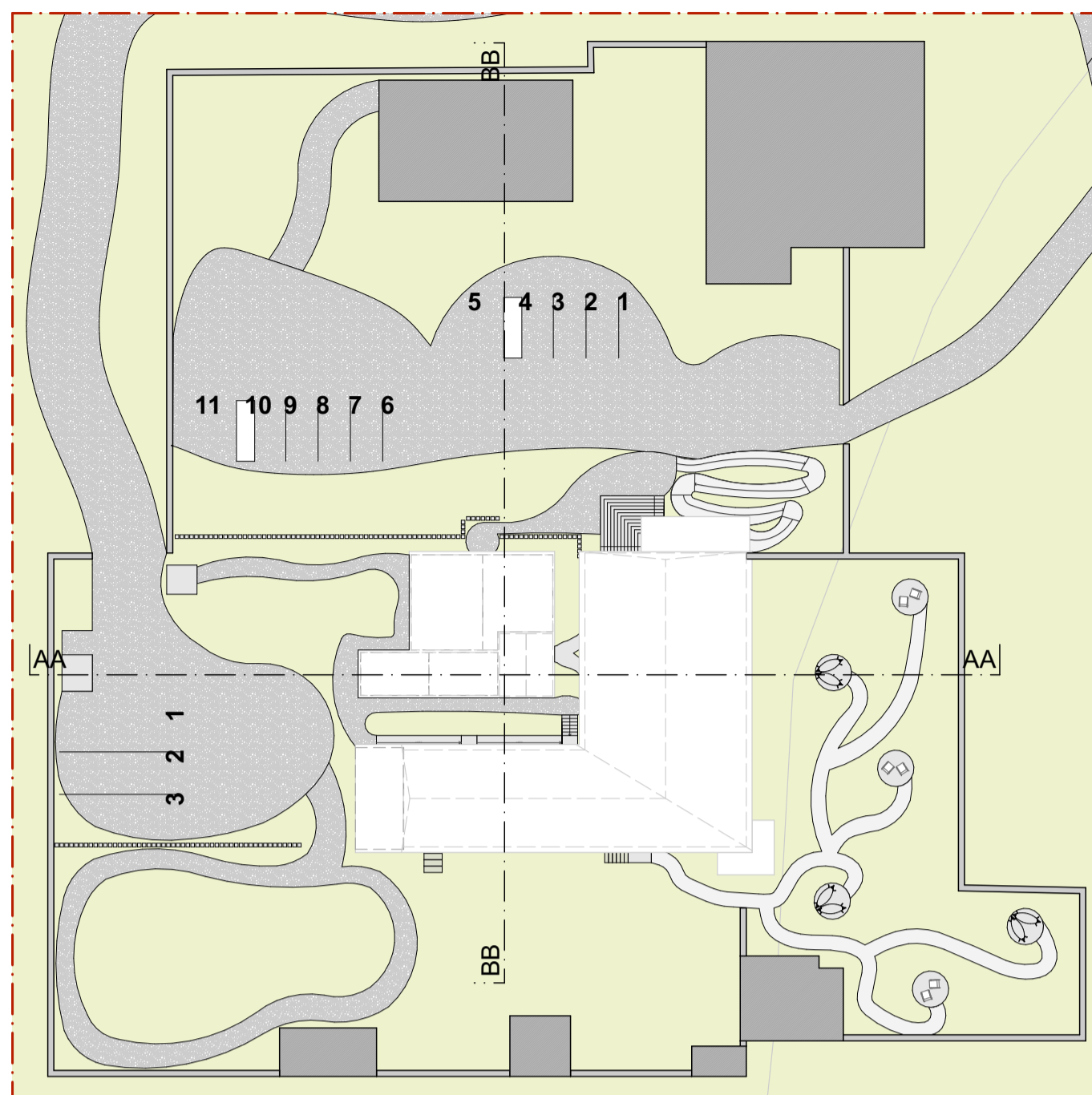

MAPA MOSCA
ESC.: 1/500

LEGENDA

ESQ BONECO DE PORTAS	Q	DESCRIÇÃO	DIMENSÕES (m):
P01	J01	PORTA DE CORRER EMBUTIDA	1,00x2,10
P02	JANELA EXISTENTE	PORTA DE ABRIR	0,70x2,20
P03	J02	PORTA DE ABRIR	0,80x2,10
P04	JANELA DE CORRER - 2 FOLHAS	PORTA DE ABRIR DE VIDRO	1,00x2,10
P05	J03	PORTA DE ABRIR (ESQUERDA)	1,00x2,10
P06	JANELA DE MAXIM-AR	PORTA DE ABRIR DE VIDRO	0,90x2,10
P07	J04	PORTA DE CORRER 3 FOLHA DE VIDRO	2,18x2,14
P08	JANELA DE CORRER - 2 FOLHAS	PORTA DE ABRIR 2 FOLHAS	2,00x2,10
P09	J05	PORTA EXISTENTE DE ABRIR	1,00x2,10
P10	JANELA DE CORRER - 2 FOLHAS	PORTA DE ABRIR 2 FOLHAS DE VIDRO	1,30x2,10
P11	J06	PORTA EXISTENTE DE ABRIR 2 FOLHAS	1,40x2,90
P12	JANELA DE MAXIM-AR	PORTA DE CORRER 3 FOLHA DE VIDRO	3,00x2,14
P13	J07	PORTA EXISTENTE DE ABRIR	1,30x2,10
	J08	JANELA DE CORRER - 2 FOLHAS	2,00x3,10
	J09	JANELA DE GUILHOTINA	0,90x1,31
	J10	JANELA DE CORRER - 2 FOLHAS	1,90x1,31
	J10	JANELA DE CORRER - 3 FOLHAS	3,50x1,31

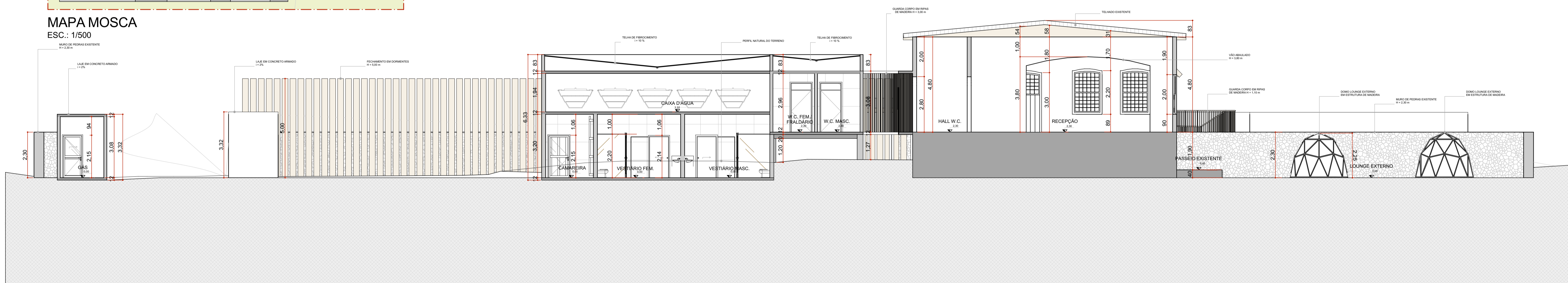

CORTE AA
ESC.: 1/100

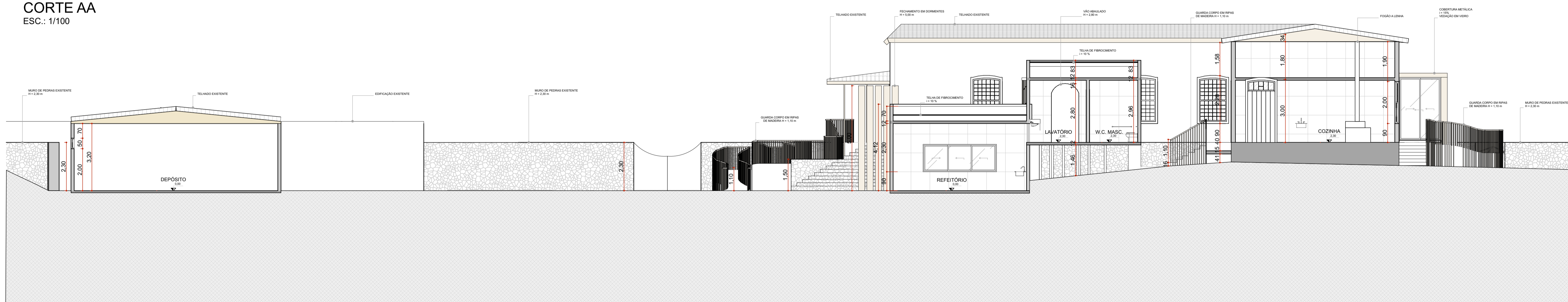

CORTE BB
ESC.: 1/100



MAPA MOSCA
ESC.: 1/10000

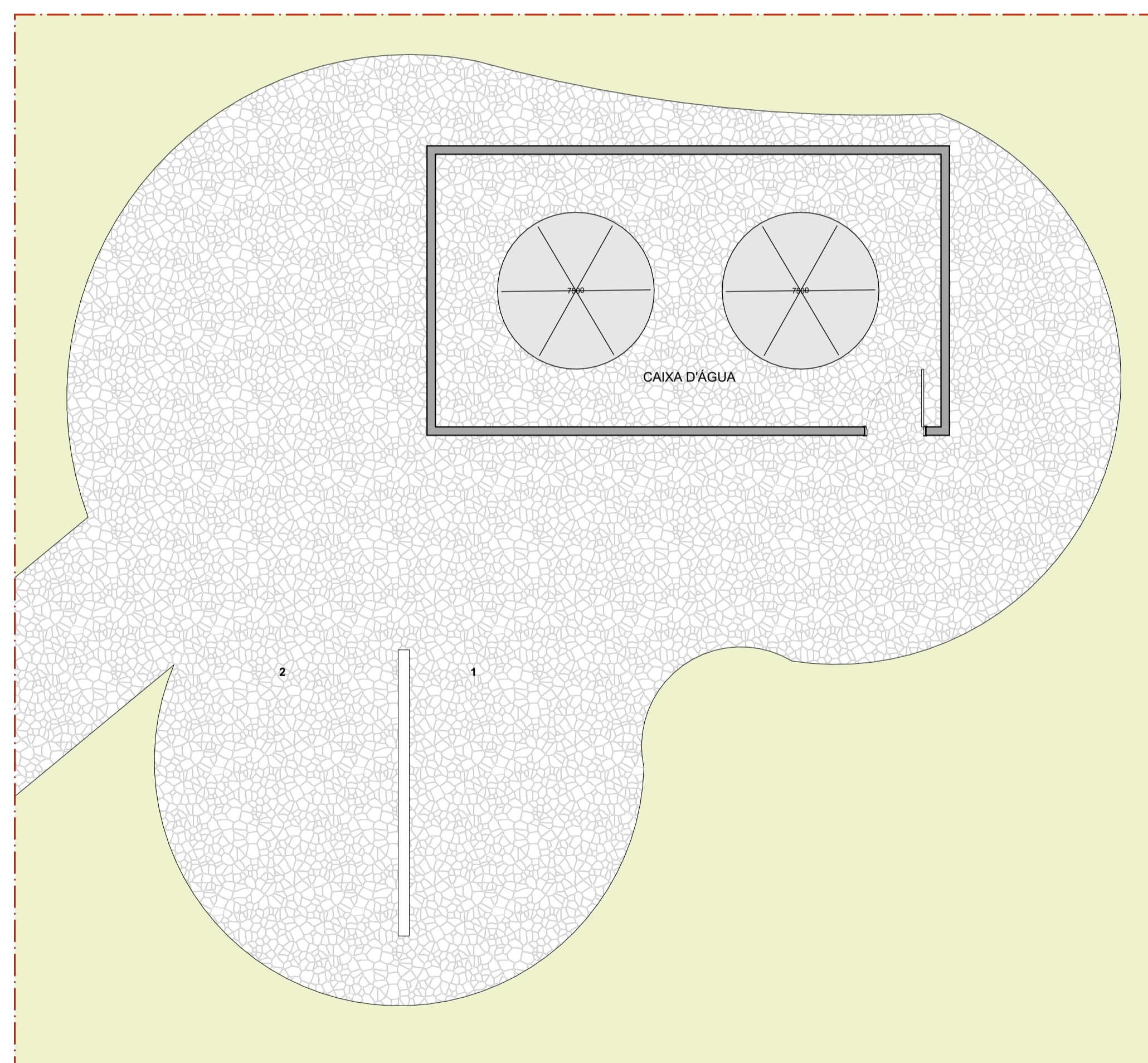

PLANTA LAYOUT - CAIXA D'ÁGUA
ESC.: 1/75

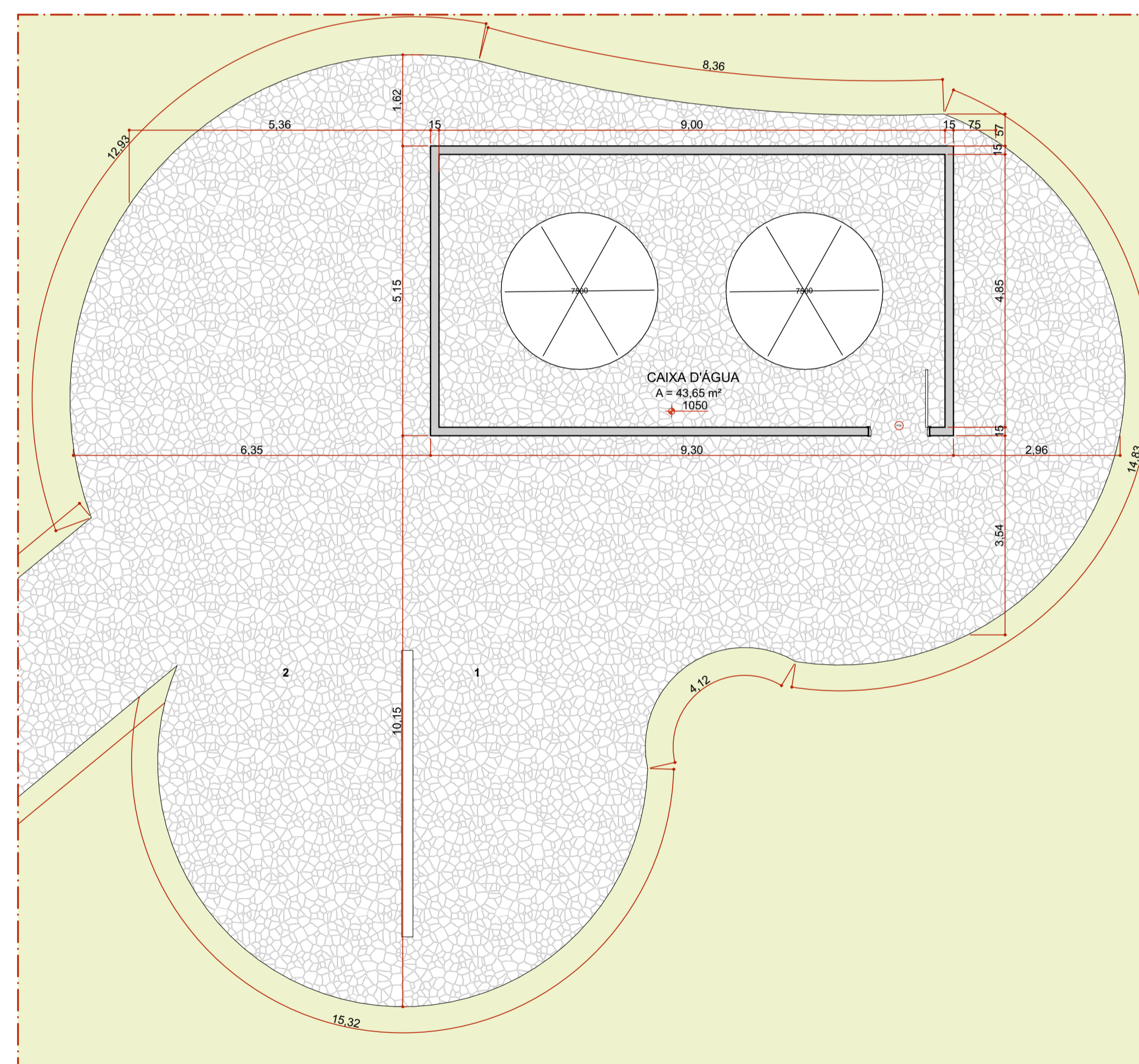

PLANTA TÉCNICA - CAIXA D'ÁGUA
ESC.: 1/75

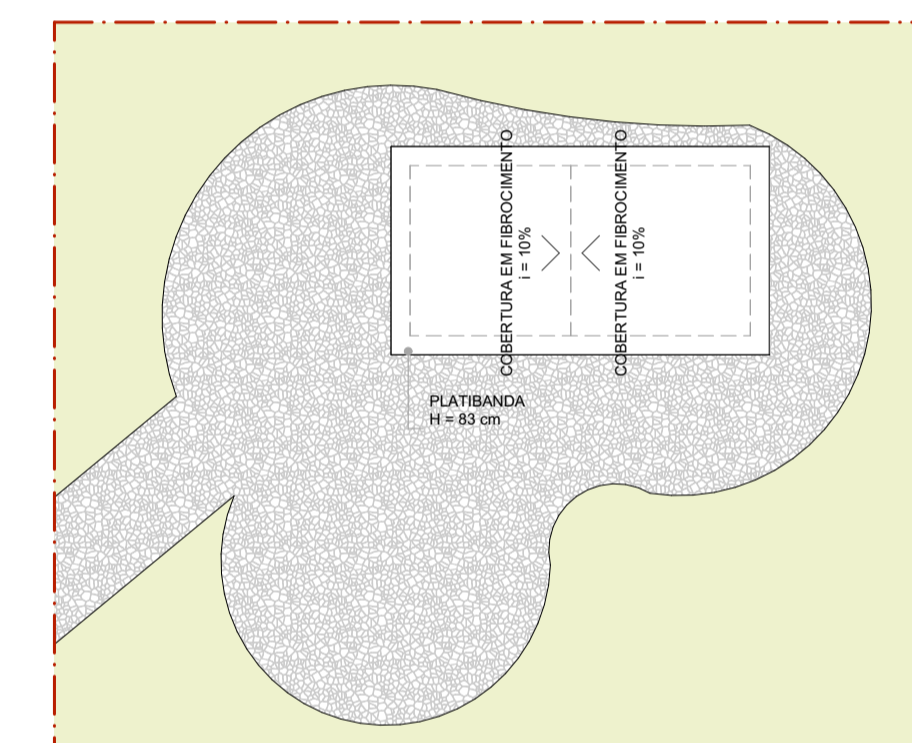

PLANTA COBERTURA - CAIXA D'ÁGUA
ESC.: 1/200



MAPA MOSCA
ESC.: 1/10000

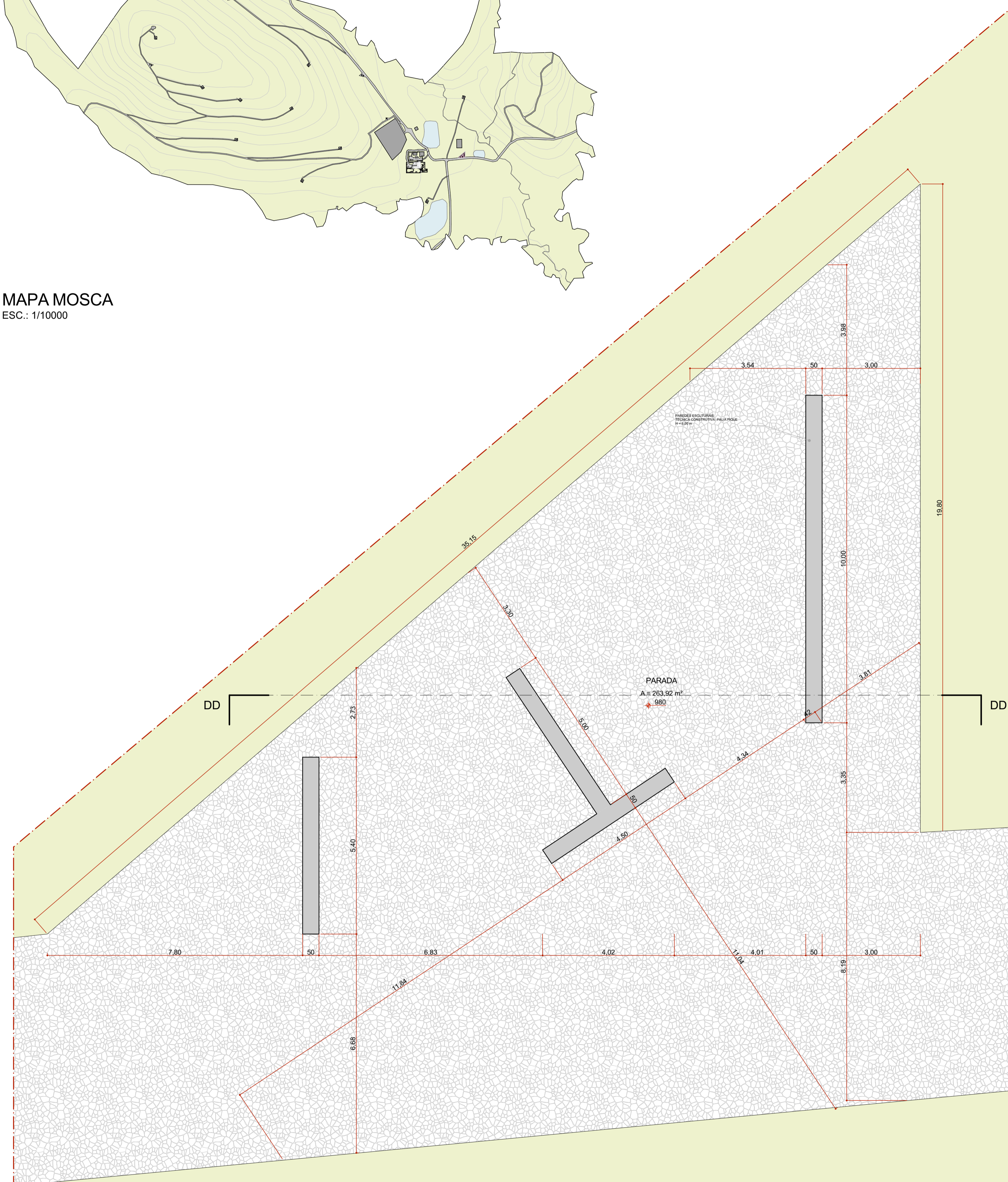

PLANTA TÉCNICA - PAREDES ESCUTURAIAS
ESC.: 1/75

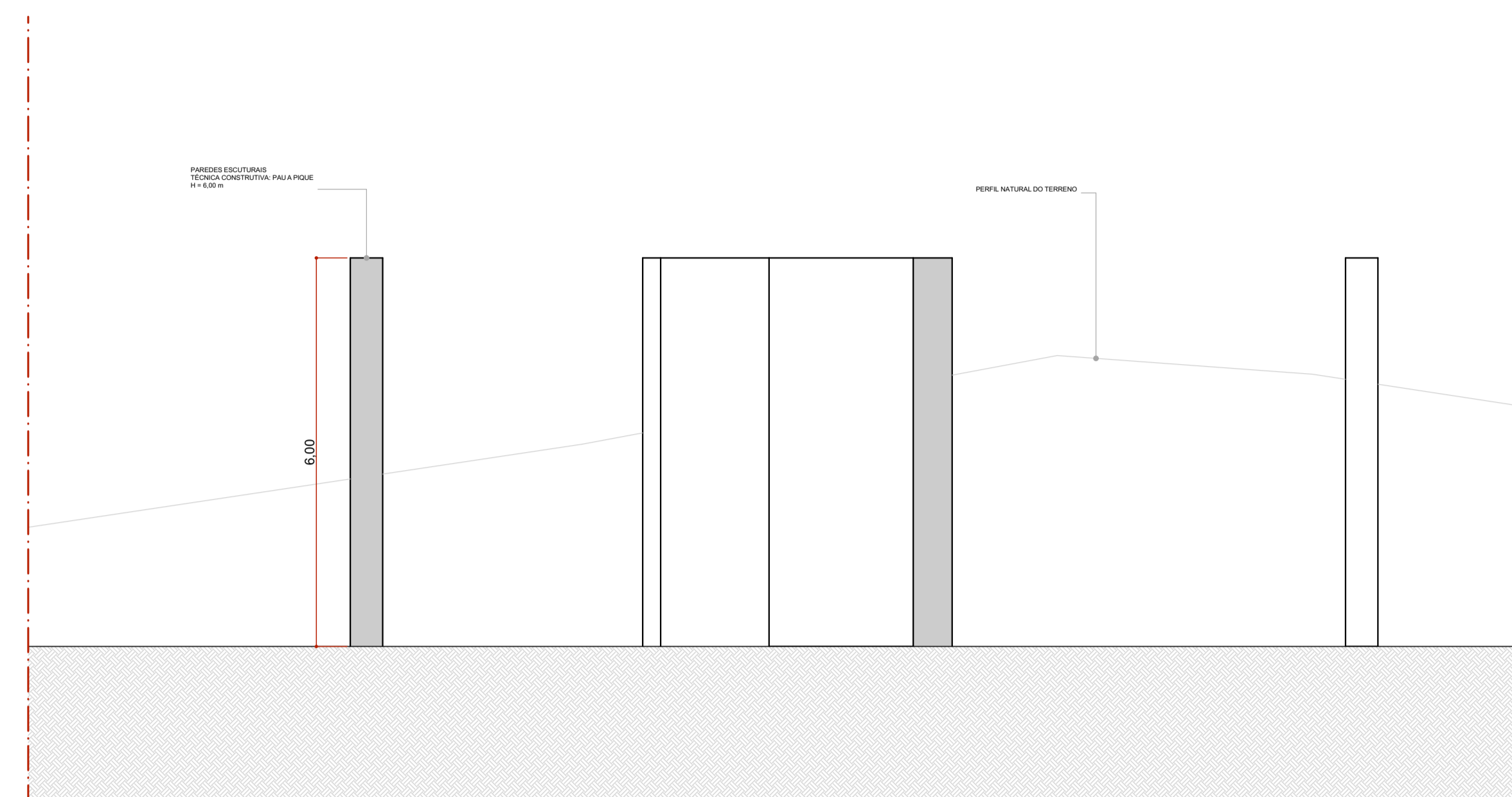

CORTE DD - PAREDES ESCUTURAIAS
ESC.: 1/75



MAPA MOSCA
ESC.: 1/10000

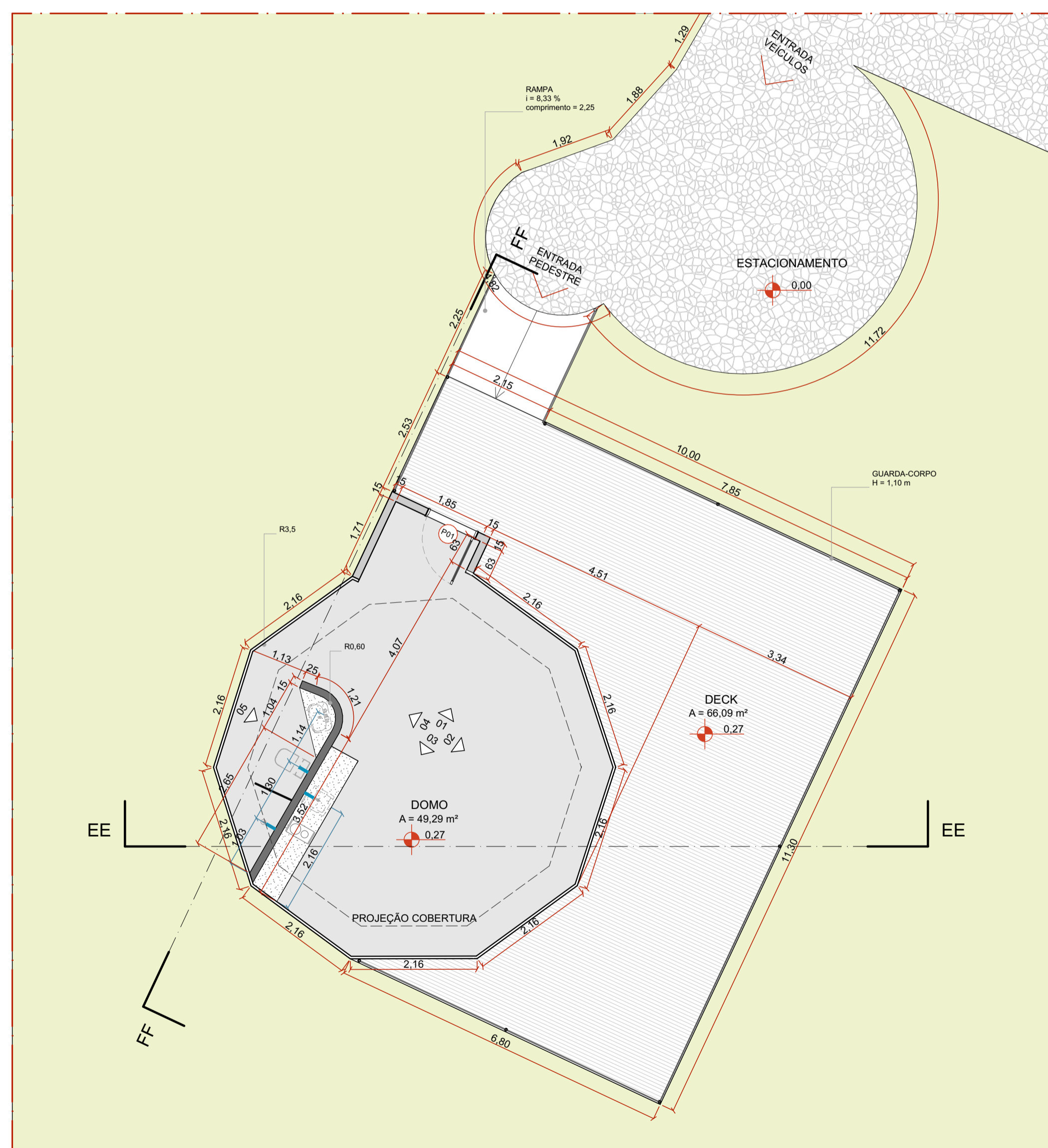

PLANTA TÉCNICA - DOMO
ESC.: 1/75

LEGENDA
— PUNTO DE ÁGUA

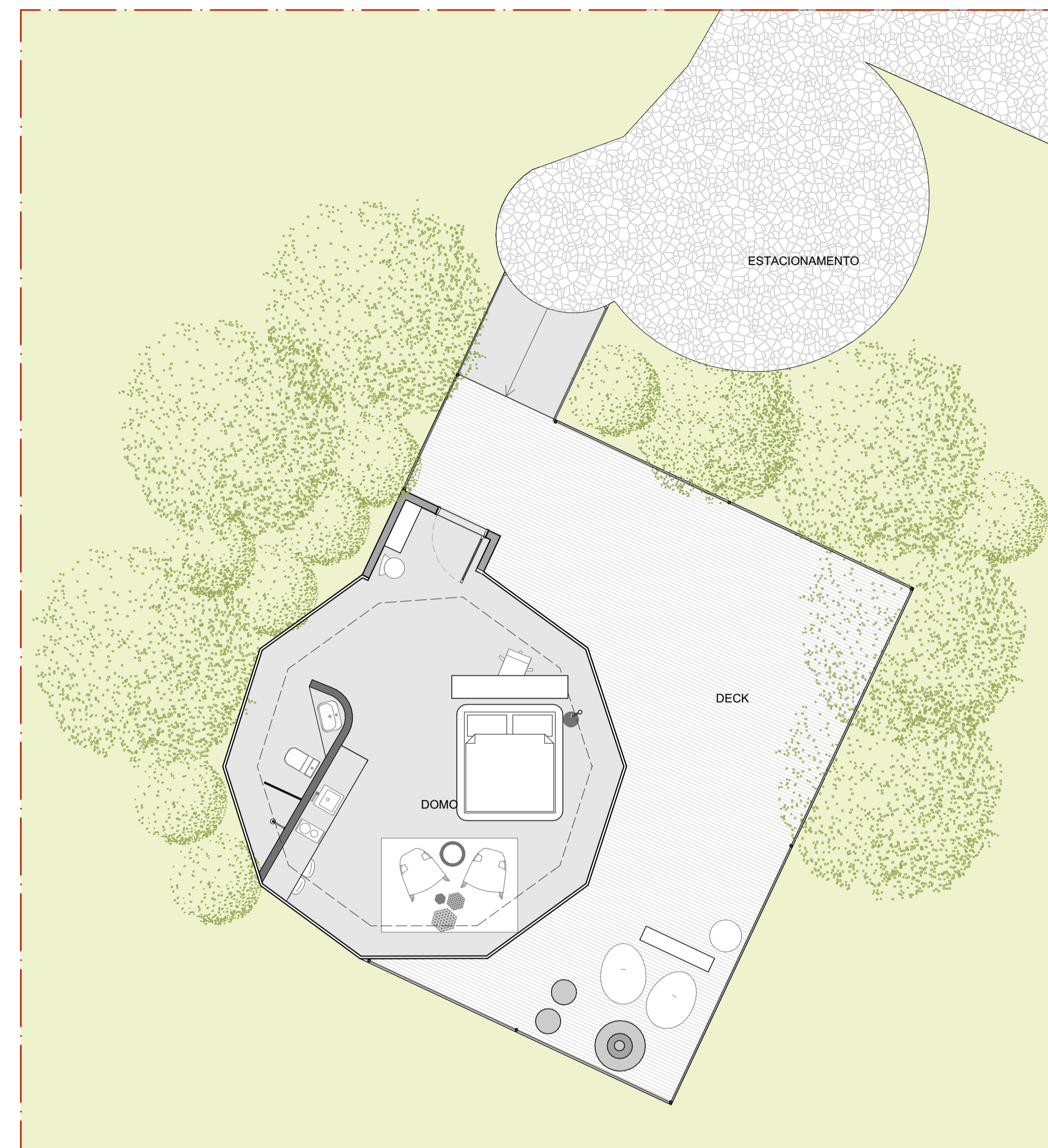

PLANTA LAYOUT - DOMO
ESC.: 1/75

CÁLCULO PARA DOMO 2V (2 FREQUÊNCIAS)

<http://www.desertdomes.com/dome2calc.html>

R = 3,5 m

A = 2,16 m

B = 1,91 m

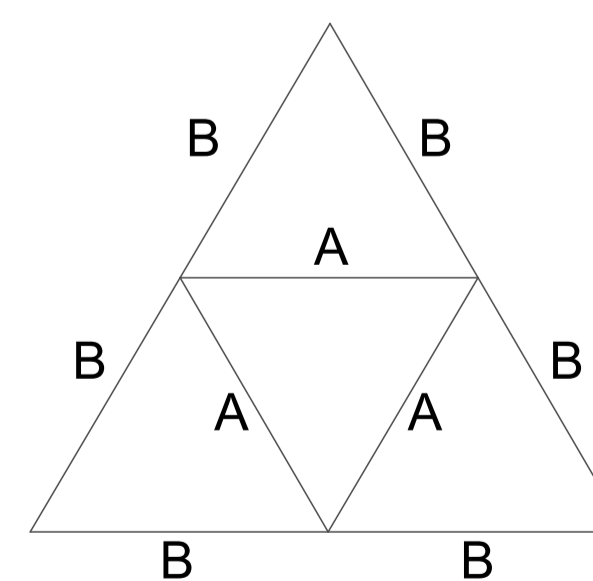

CURSO: ARQUITETURA E URBANISMO DISCIPLINA: TRABALHO DE CONCLUSÃO DE CURSO

ORIENTADOR: JANAINA FALEIRO

ASSUNTO: DETALHAMENTO DOMO
GLAMPING SERRA DAS BICAS

ALUNO: LAURA BARBOSA ANDRADE

DATA: 22/11/2022

FOLHA: 18 / 21

ESCALA: INDICADA



LEGENDA

	VIDRO DE POLICARBONATO + PINUS
	VIDRO DE POLICARBONATO

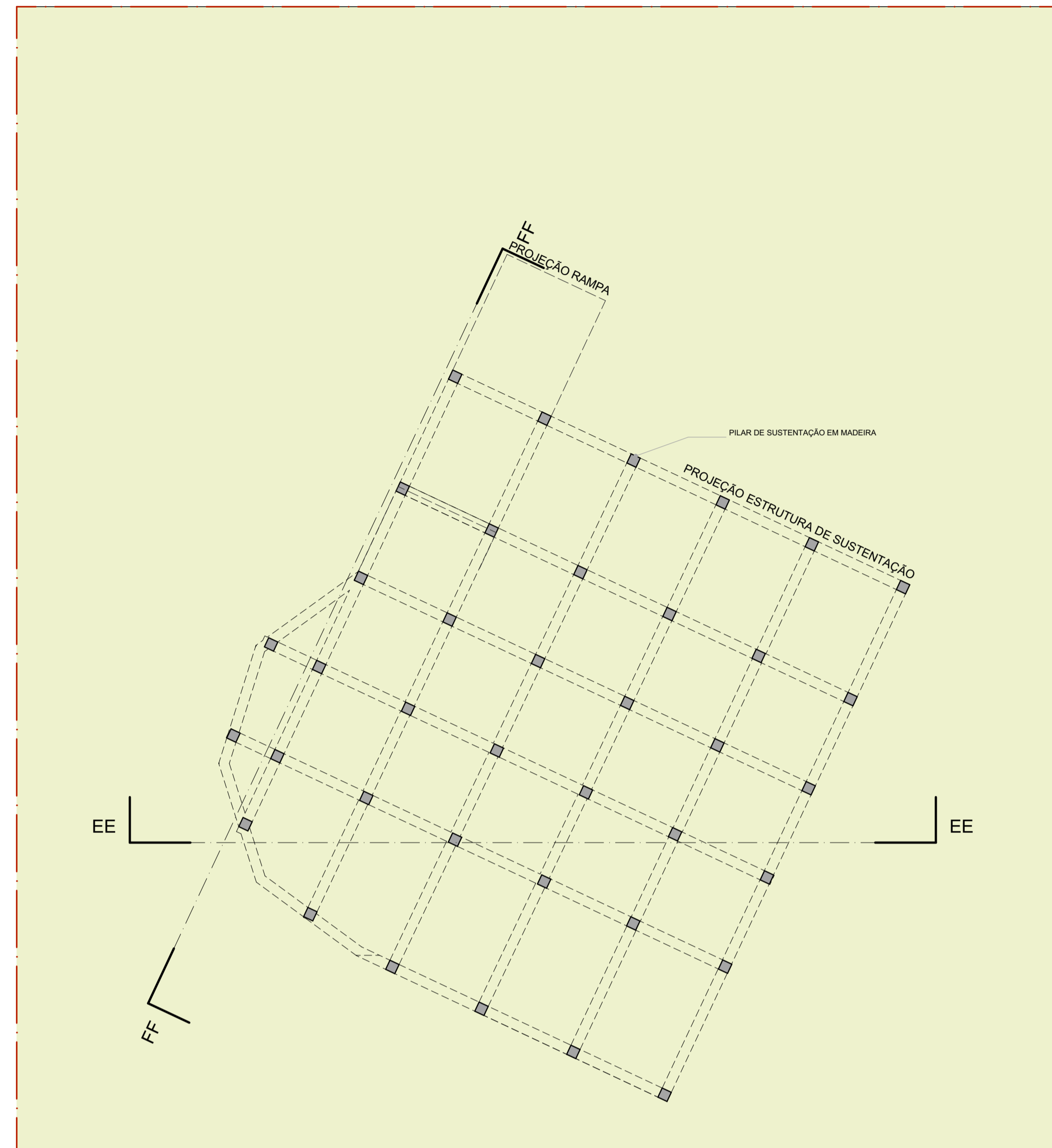

PLANTA ESTRUTURAS - DOMO
ESC.: 1/75

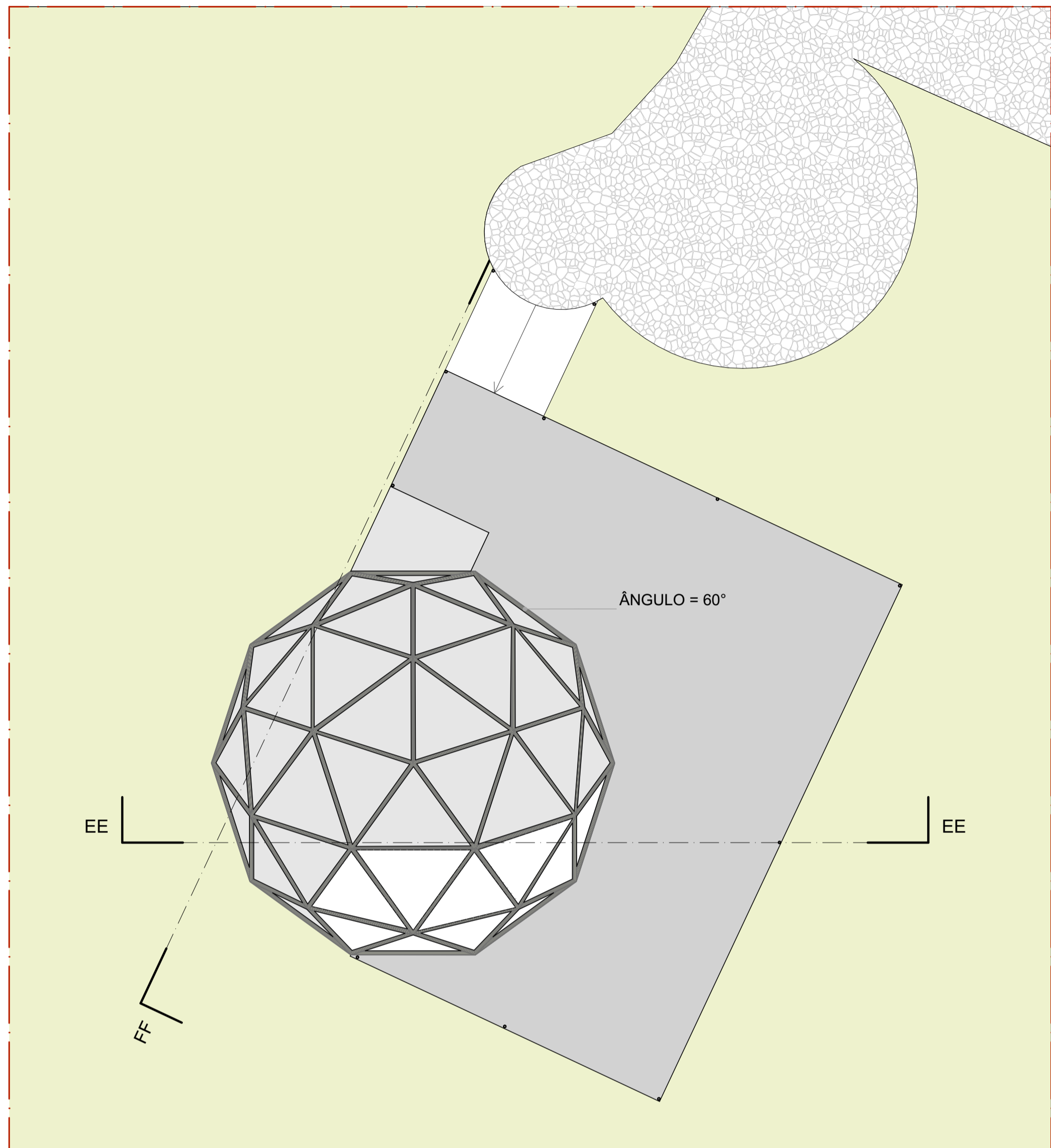

PLANTA COBERTURA - DOMO
ESC.: 1/75

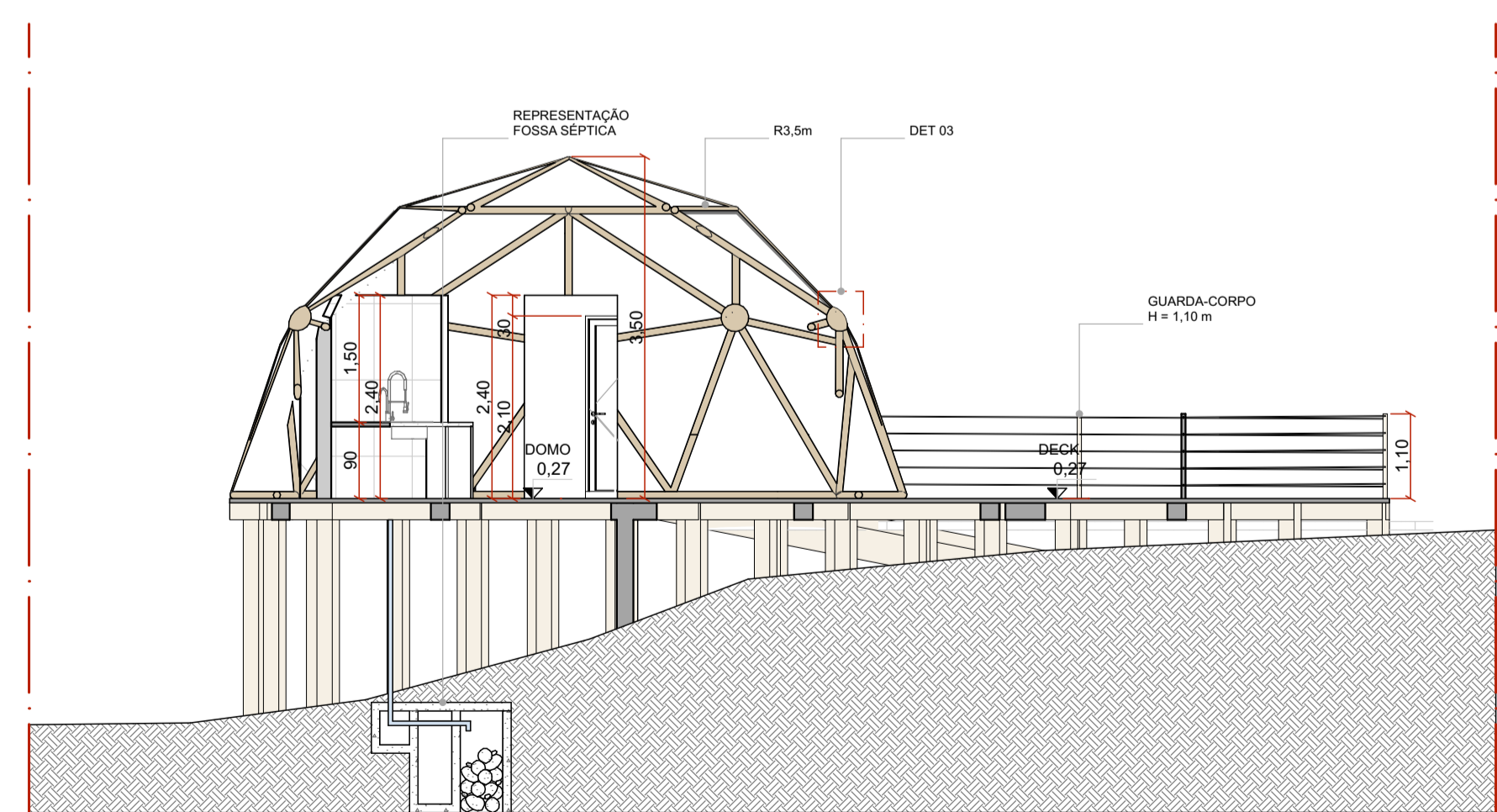

CORTE EE - DOMO
ESC.: 1/75

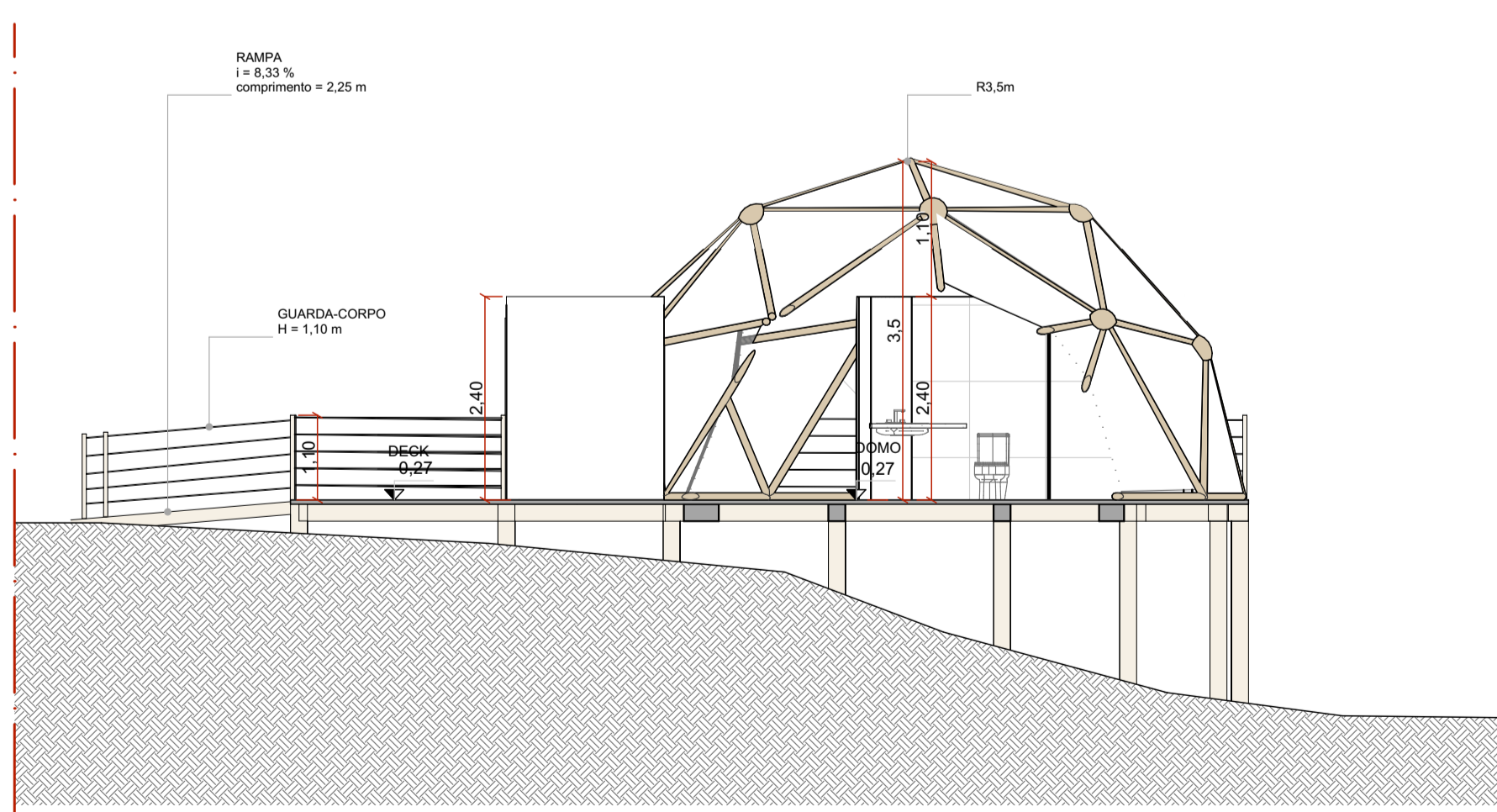

CORTE FF - DOMO
ESC.: 1/75

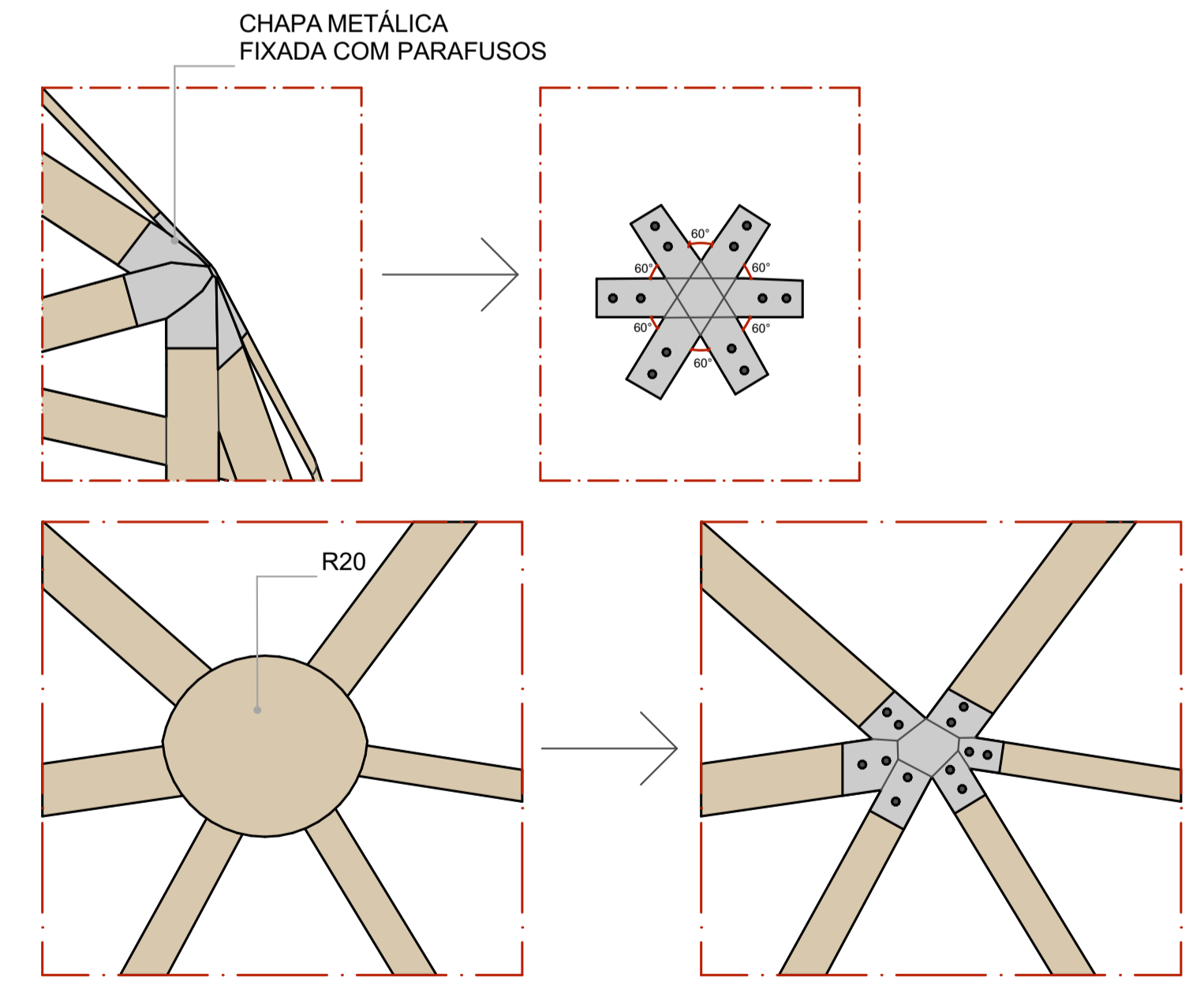

DET 03 - LIGAÇÕES DOMO
ESC.: 1/5

CURSO: ARQUITETURA E URBANISMO	DISCIPLINA: TRABALHO DE CONCLUSÃO DE CURSO
ORIENTADOR: JANAINA FALEIRO	
ASSUNTO: DETALHAMENTO DOMO	
GLAMPING SERRA DAS BICAS	
ALUNO: LAURA BARBOSA ANDRADE	DATA: 22/11/2022
ESCALA: INDICADA	FOLHA: 19 / 21

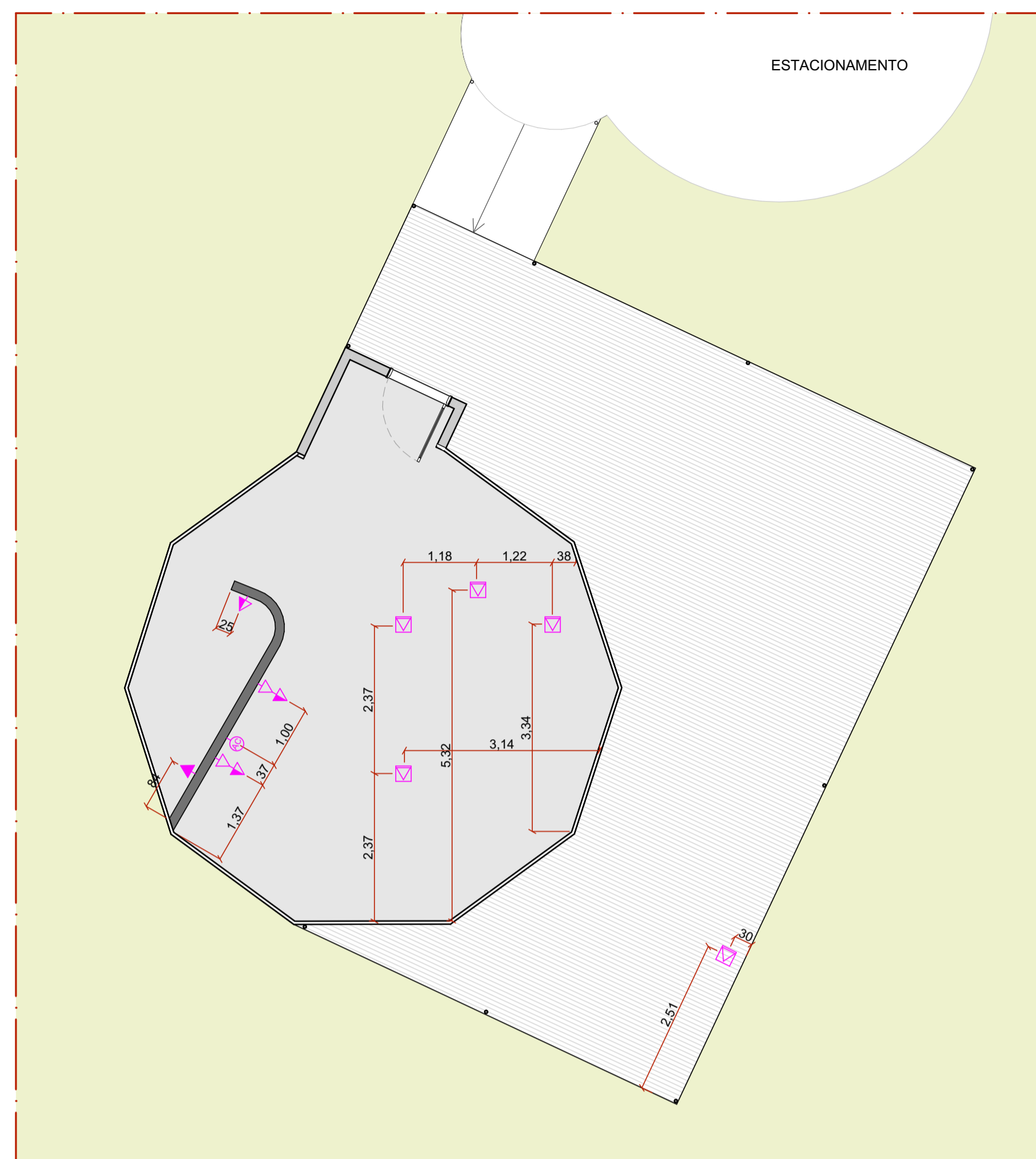

LEGENDA	
	AR CONDICIONADO
	TOMADA BAIXA H = 0,30 m
	TOMADA MÉDIA H = 1,10 m
	TOMADA ALTA H = 2,20 m
	TOMADA DE PISO

PLANTA PONTOS ELÉTRICOS - DOMO
ESC.: 1/75

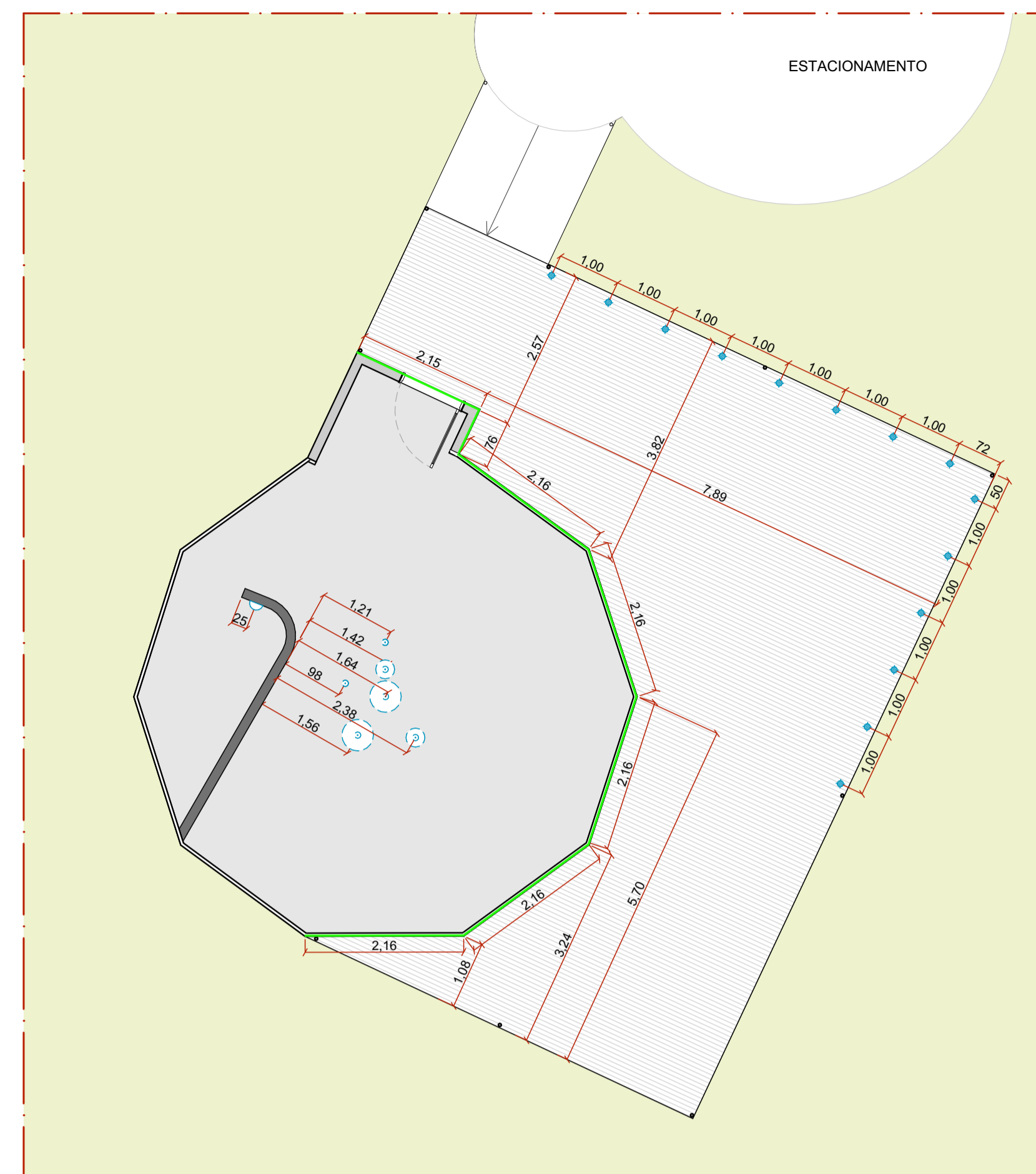

LEGENDA	
	PENDENTE
	ARANDELA
	SPOT EMBUTIDO DE SOLO
	PERFIL DE LED

PLANTA LUMINOTÉCNICO - DOMO
ESC.: 1/75

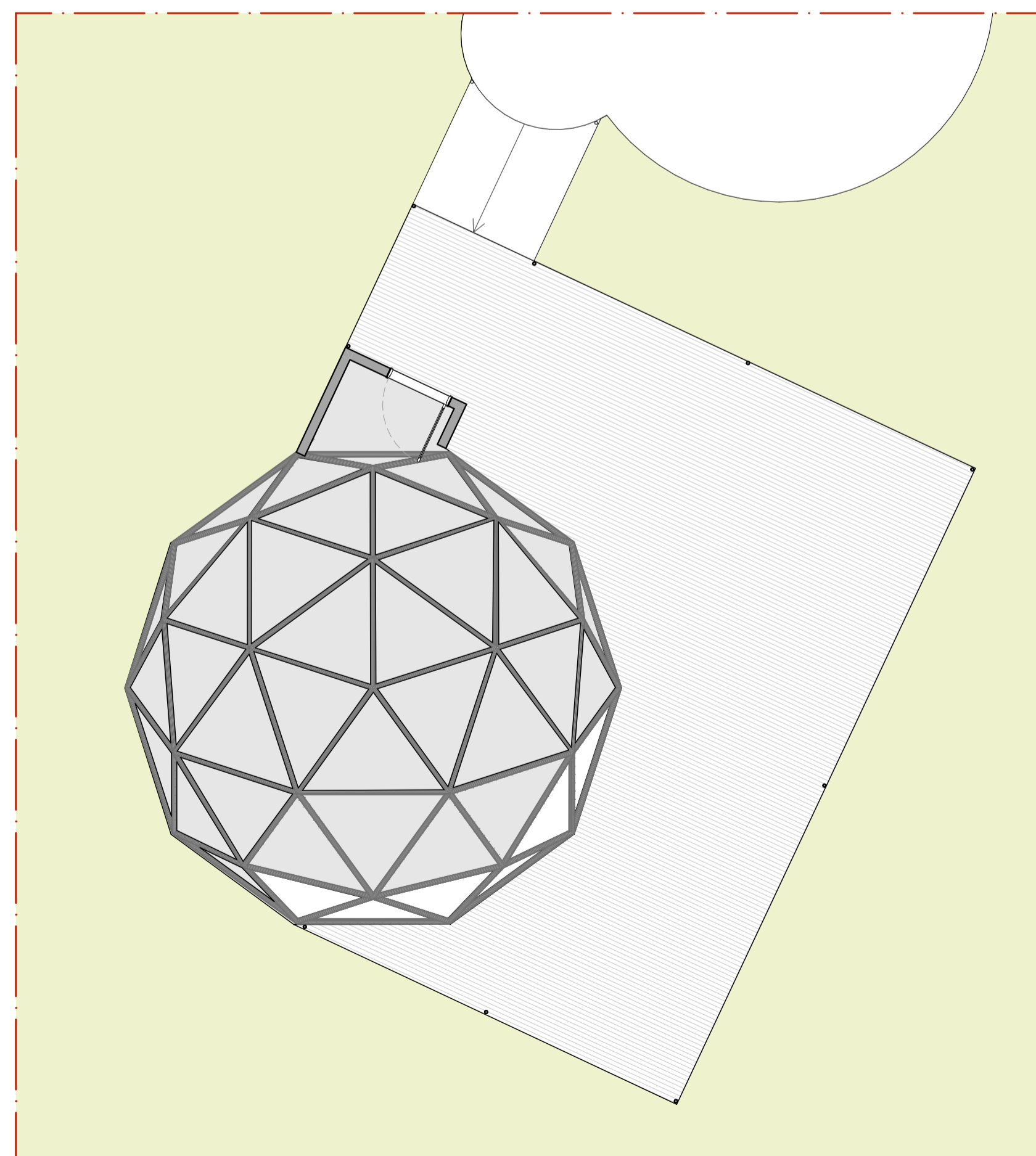

LEGENDA	
	VIDRO DE POLICARBONATO + PINUS
	VIDRO DE POLICARBONATO

PLANTA FORRO - DOMO
ESC.: 1/75

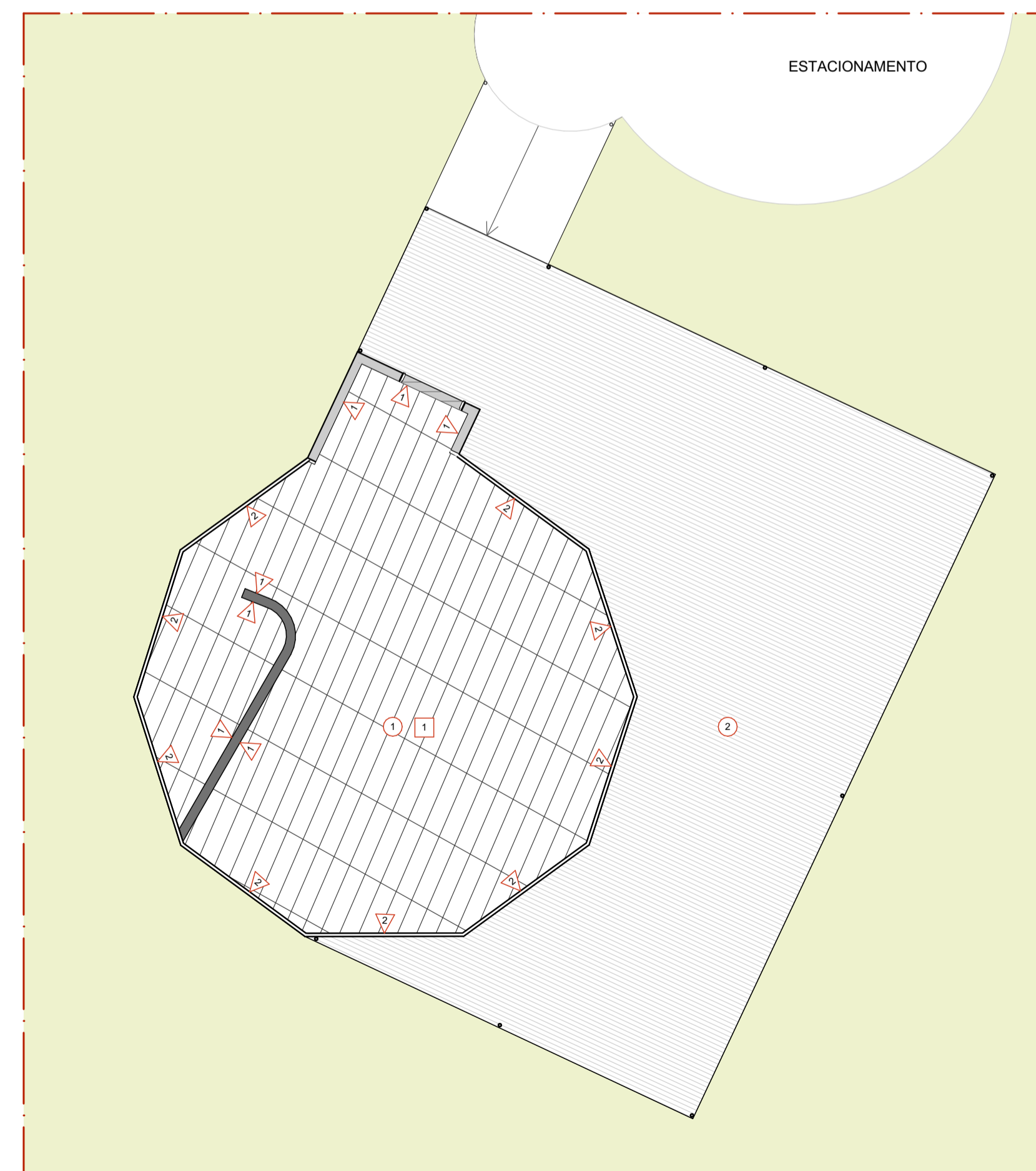

LEGENDA	
	PAREDE REVESTIMENTO PAU A PIQUE - CASTELATTO 1,20 x 0,50 m
	PAREDE POLICARBONATO
	PISO LAMINADO NATURE BELGRADO - DURAFLOOR 1,87 x 0,13 m
	DECK DE MADEIRA YPÉ
	FORRO DE POLICARBONATO

PLANTA DE ACABAMENTO - DOMO
ESC.: 1/75

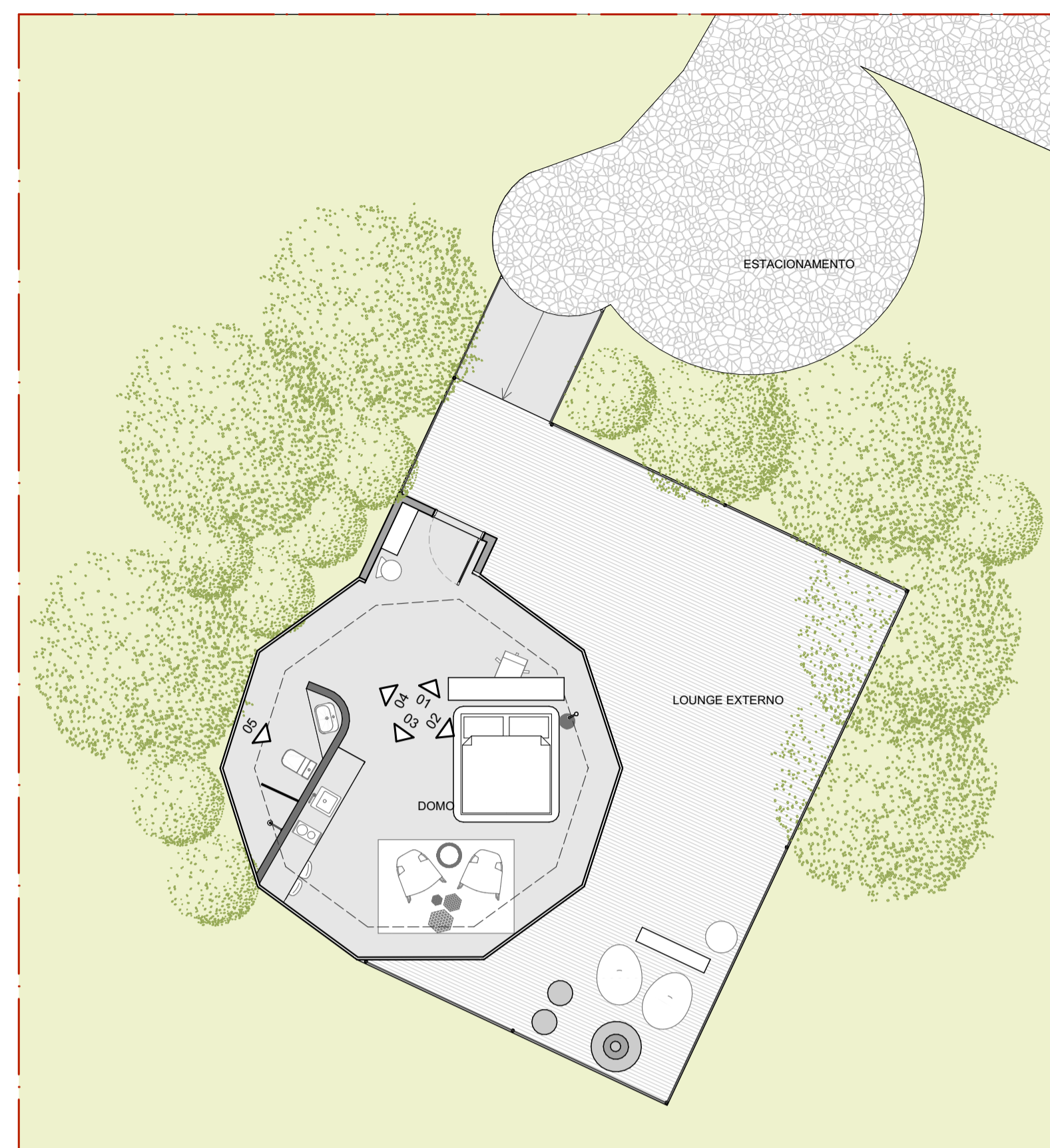

PLANTA LAYOUT - DOMO
ESC.: 1/100

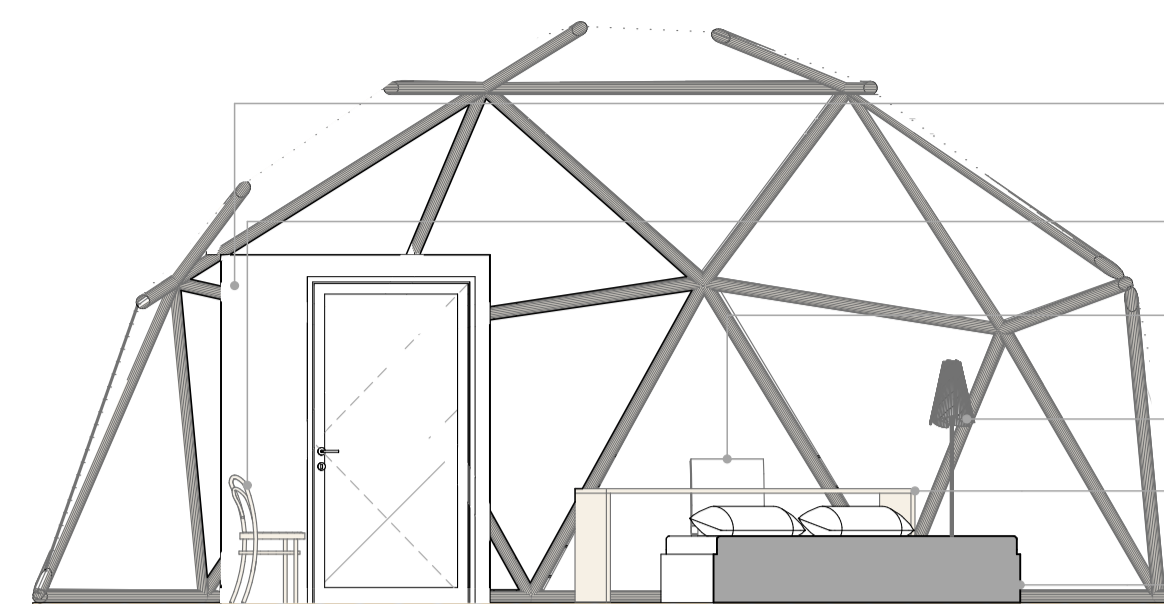

VISTA 01 - DOMO
ESC.: 1/50

- PINTURA TEXTURIZADA EM GRAFIATO
COR TRAVESEIRO DE PENA - SUVINIL
- CADEIRA EM MADEIRA E ASSENTO RATTAN
115 - OR DESIGN
- CADEIRA DUETO OFFICE - ADM MÓVEIS
- LUMINÁRIA DE PISO COLUNA FUCHSIA
- ACCORD
- MESA EM MDF FREIJÓ
- CAMA GORJ CASAL - CENTURY

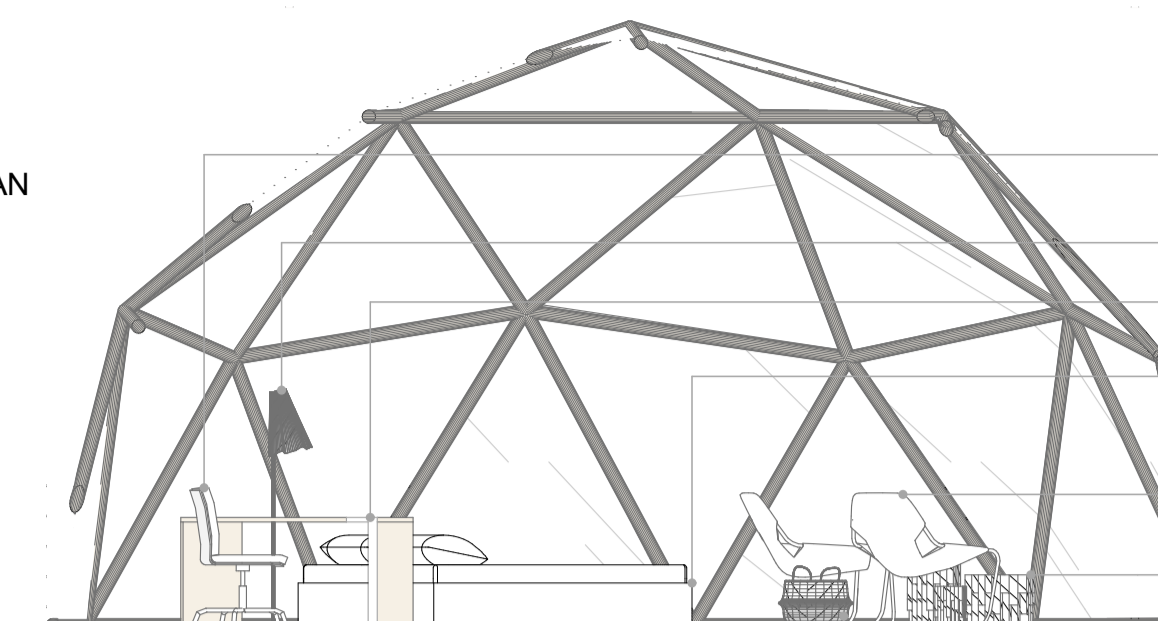

VISTA 02 - DOMO
ESC.: 1/50

- CADEIRA DUETO OFFICE - ADM MÓVEIS
- LUMINÁRIA DE PISO COLUNA FUCHSIA
- ACCORD
- MESA EM MDF FREIJÓ
- CAMA GORJ CASAL - CENTURY
- POLTRONA PAULISTANO DE COURO -
FUTON COMPANY
- MESA LATERAL HELSINKI - LABMOBILI
- CESTO EM SEAGRASS MARGARETE
BEGE - WESTINGNOW

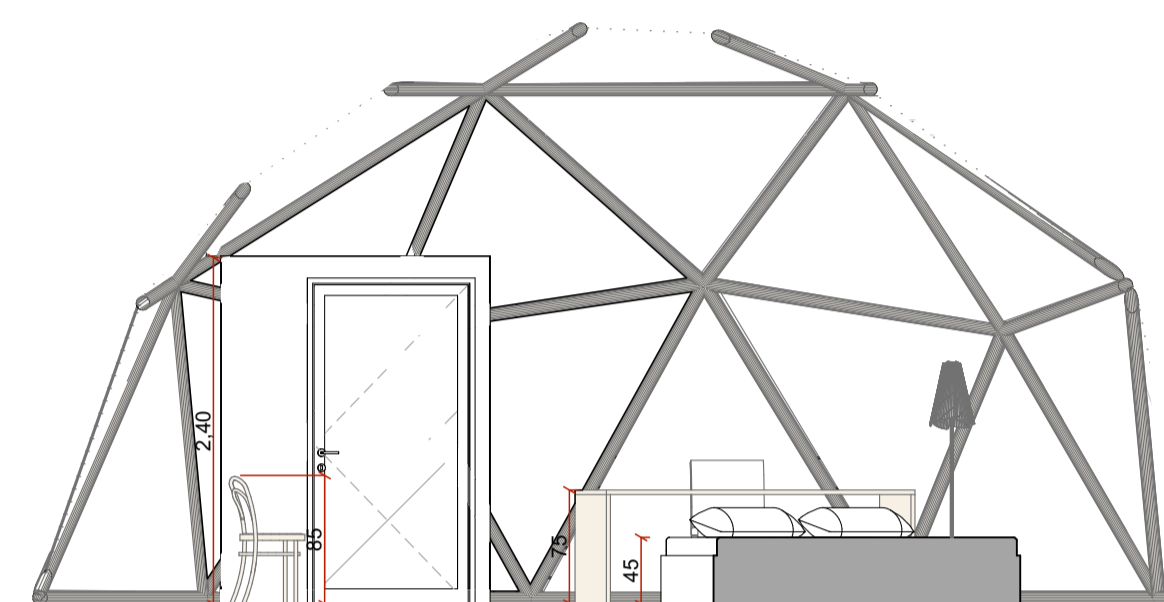

VISTA 01 - DOMO
ESC.: 1/50

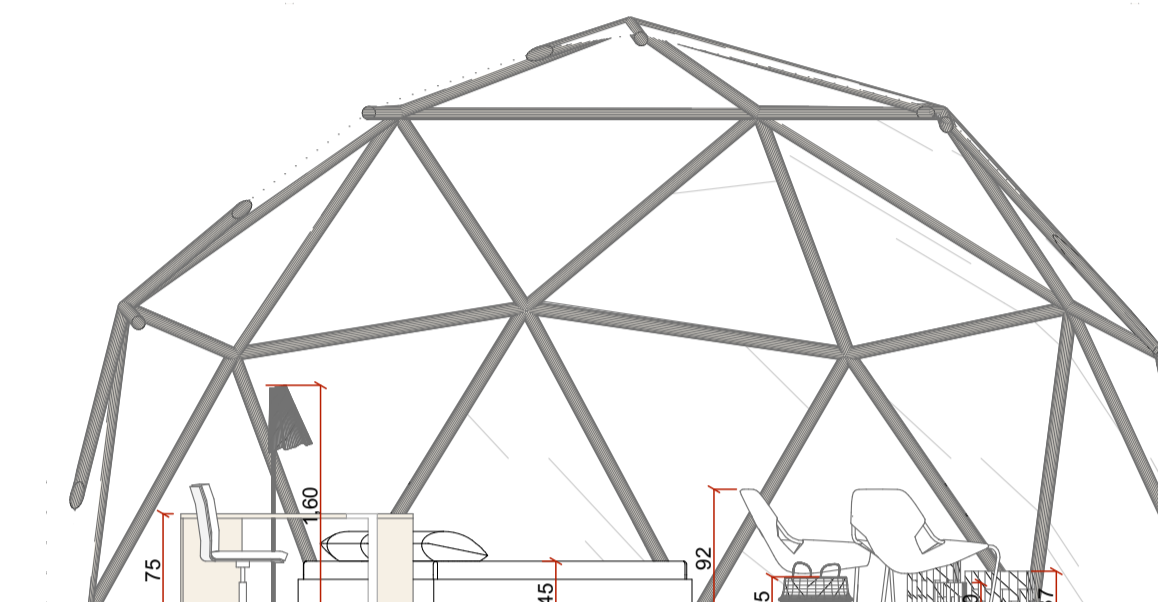

VISTA 02 - DOMO
ESC.: 1/50

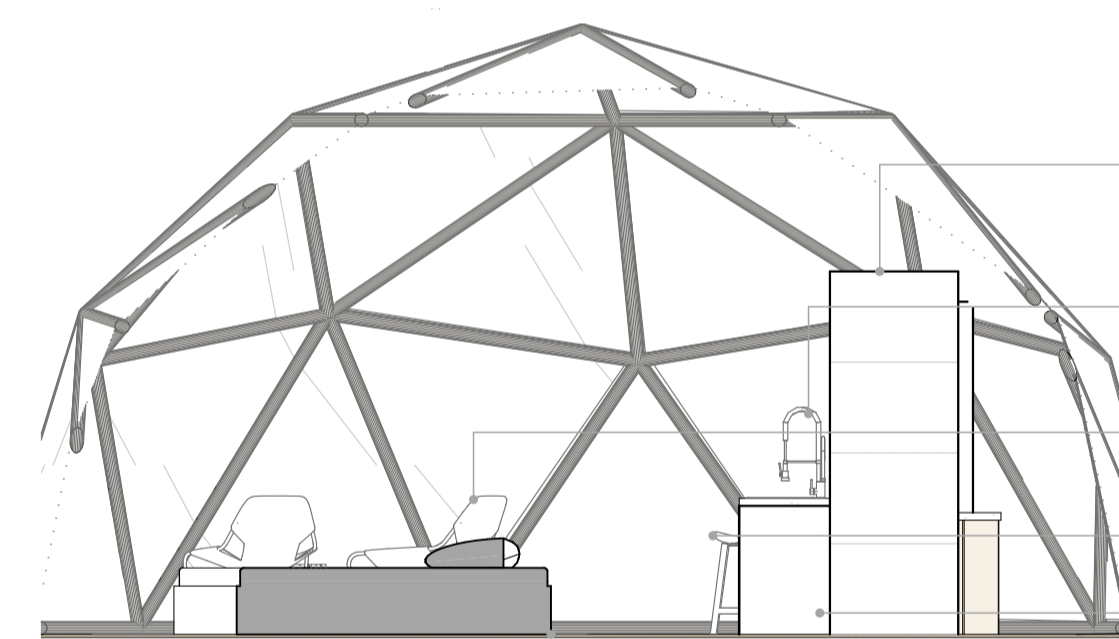

VISTA 03 - DOMO
ESC.: 1/50

- PAREDE COM REVESTIMENTO
PAU A PIQUE SERTÃO - CASTELATTO
- CUBA DE INOX DE EMBUTIR 45 x 45 cm - FRANKE
TORNEIRA GOURMET UNIC CROMADA - DECA
- POLTRONA PAULISTANO DE COURO -
FUTON COMPANY
- BANQUETA LUKA - TASSELO
- BANCADA EM MÁRMORE TRAVERTINO ROMANO
- CAMA GORJ CASAL - CENTURY

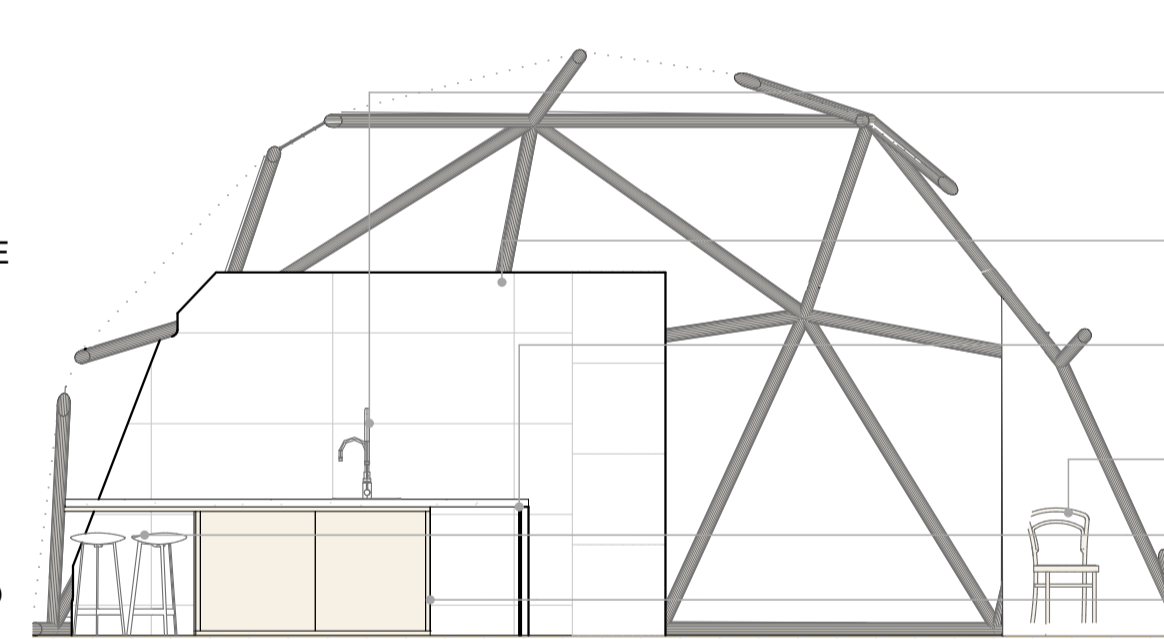

VISTA 04 - DOMO
ESC.: 1/50

- CUBA DE INOX DE EMBUTIR 45 x 45 cm - FRANKE
TORNEIRA GOURMET UNIC CROMADA - DECA
- PAREDE COM REVESTIMENTO
PAU A PIQUE SERTÃO - CASTELATTO
- BANCADA EM MÁRMORE TRAVERTINO ROMANO
- CADEIRA EM MADEIRA E ASSENTO RATTAN
115 - OR DESIGN
- BANQUETA LUKA - TASSELO
- ARMÁRIO SOB BANCADA EM MDF FREIJÓ

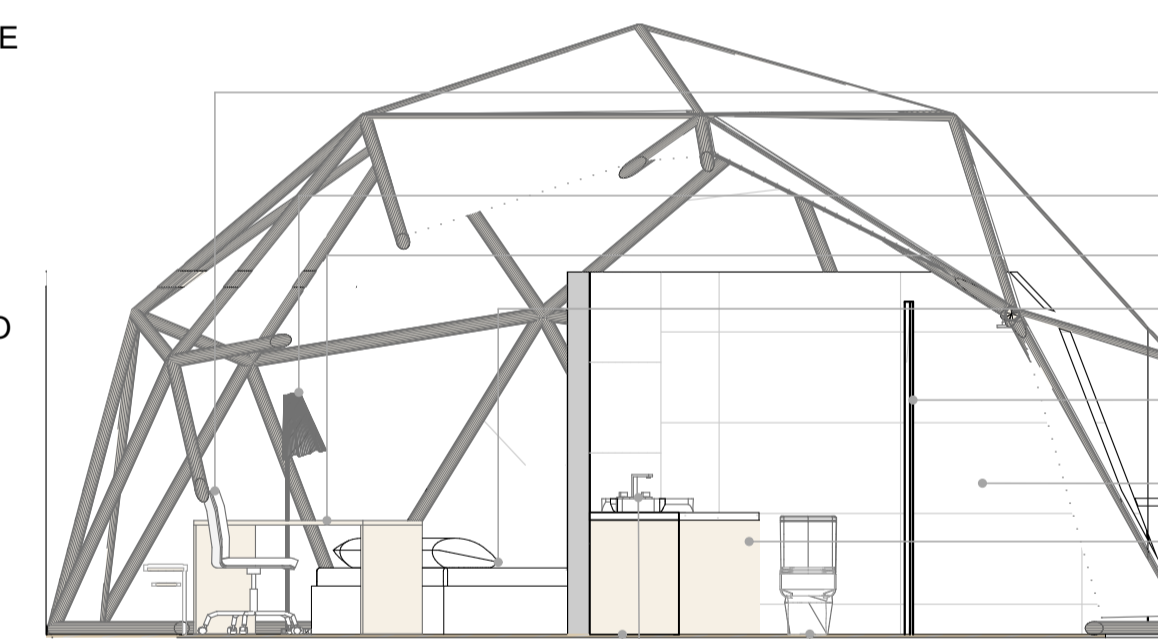

VISTA 05 - DOMO
ESC.: 1/50

- CADEIRA DUETO OFFICE - ADM MÓVEIS
- LUMINÁRIA DE PISO COLUNA FUCHSIA
- ACCORD
- MESA EM MDF FREIJÓ
- CAMA GORJ CASAL - CENTURY
- BOX DE VIDRO COM ACABAMENTO EM
SERRALHERIA GOLD MATTE
- PAREDE COM REVESTIMENTO
PAU A PIQUE SERTÃO - CASTELATTO
- ARMÁRIO SOB BANCADA EM MDF FREIJÓ
- BACIA SANITÁRIA COM CAIXA ACOPLADA
LIVING BRANCO - DECA
- CUBA OVAL DE APOIO SLIM BRANCA - DECA
TORNEIRA DE PAREDE CUBO GOLD MATTE -
DECA
- ARMÁRIO SOB BANCADA EM MDF FREIJÓ

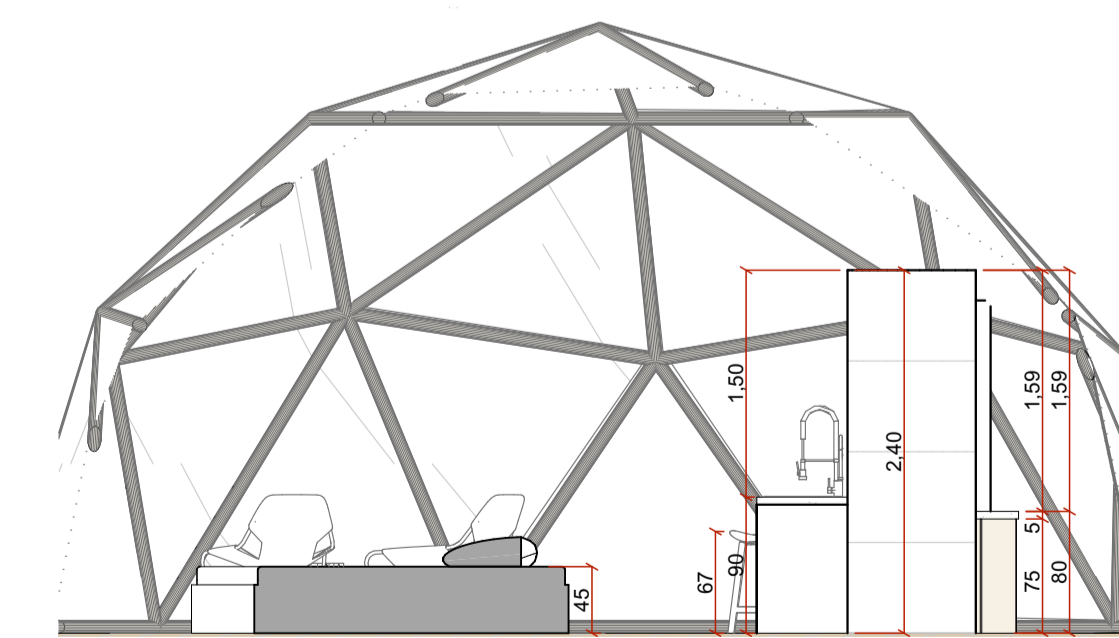

VISTA 03 - DOMO
ESC.: 1/50

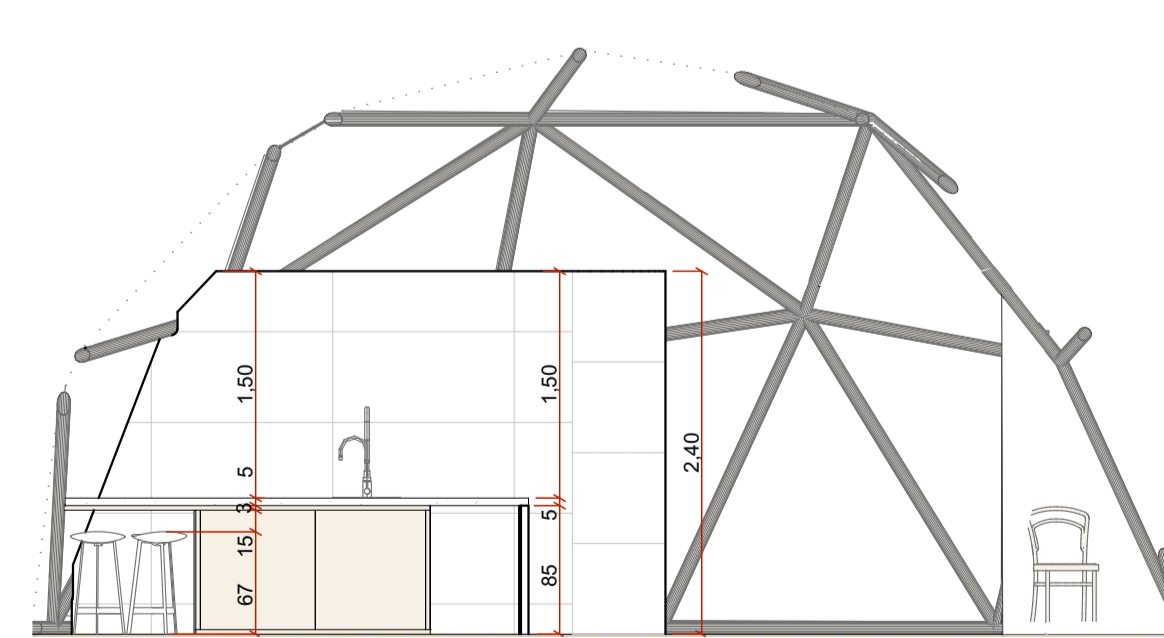

VISTA 04 - DOMO
ESC.: 1/50

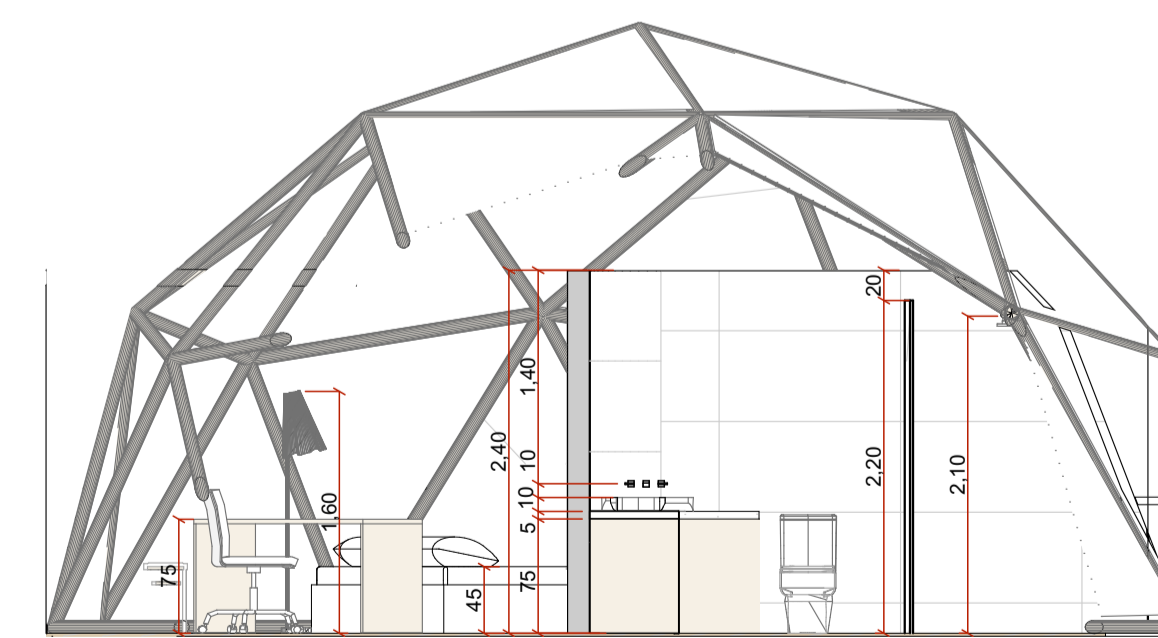

VISTA 05 - DOMO
ESC.: 1/50