

INSTITUIÇÃO: CENTRO UNIVERSITÁRIO DE LAVRAS - UNILAVRAS		
CURSO: ARQUITETURA E URBANISMO INTEGRAL		PERÍODO: 10º PERÍODO
DISCIPLINA: TRABALHO DE CONCLUSÃO DE CURSO		PROFESSOR: RENATO F. DE SÁ
ALUNO: ANA CAROLINE FRANÇA DAMASCENO		MATRÍCULA: 0015472
CONTEÚDO: LOCALIZAÇÃO E RAIOS DE ANÁLISE		PRANCHA: 1/22
ESCALA: ESCALA GRÁFICA	DATA: 11 DEZ 2023	

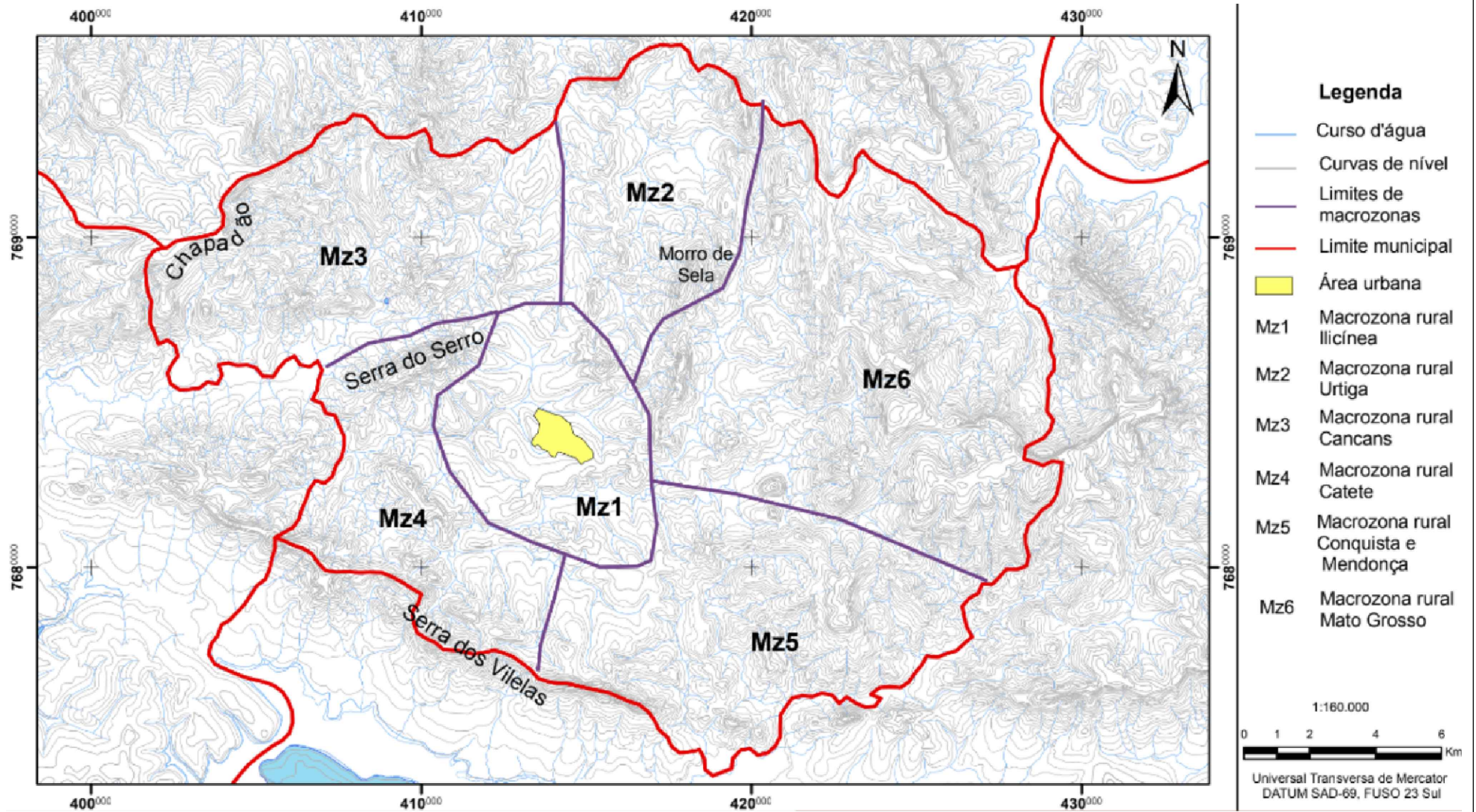

INSTITUIÇÃO: CENTRO UNIVERSITÁRIO DE LAVRAS - UNILAVRAS

CURSO: ARQUITETURA E URBANISMO INTEGRAL

PERÍODO: 10º PERÍODO

DISCIPLINA: TRABALHO DE CONCLUSÃO DE CURSO

PROFESSOR: RENATO F. DE SÁ

ALUNO: ANA CAROLINE FRANÇA DAMASCENO

MATRÍCULA: 0015472

CONTEÚDO: MAPA DE MACROZONAS

PRANCHA:

ESCALA: ESCALA GRAFICA

DATA: 11 DEZ 2023

2/22



N
 MAPA DE INTERESSE E DISTÂNCIA
 CONSIDERANDO TEMPO DE CAMINHADA
 0 100 250

LEGENDA

- TERRENO
- POSTO DE SAÚDE / (130m) 2 minutos
- QUADRA DE FUTBOL / (150m) 3 minutos
- ESCOLAS / (1 Km) 14 minutos
- CRECHE / (1,2 Km) 16 minutos
- FARMÁCIA / (700m) 10 minutos
- HOSPITAL / (950m) 13 minutos
- MERCADO / (400m) 5 minutos
- ÁREAS VERDES
- CURSO D'ÁGUA
- VIAS

INSTITUIÇÃO: CENTRO UNIVERSITÁRIO DE LAVRAS - UNILAVRAS		
CURSO: ARQUITETURA E URBANISMO INTEGRAL	PERÍODO: 10º PERÍODO	
DISCIPLINA: TRABALHO DE CONCLUSÃO DE CURSO	PROFESSOR: RENATO F. DE SÁ	
ALUNO: ANA CAROLINE FRANÇA DAMASCENO	MATRÍCULA: 0015472	
CONTEÚDO: MAPA DE INTERESSE E DISTÂNCIAS		PRANCHA: 3/22
ESCALA: ESCALA GRAFICA	DATA: 11 DEZ 2023	

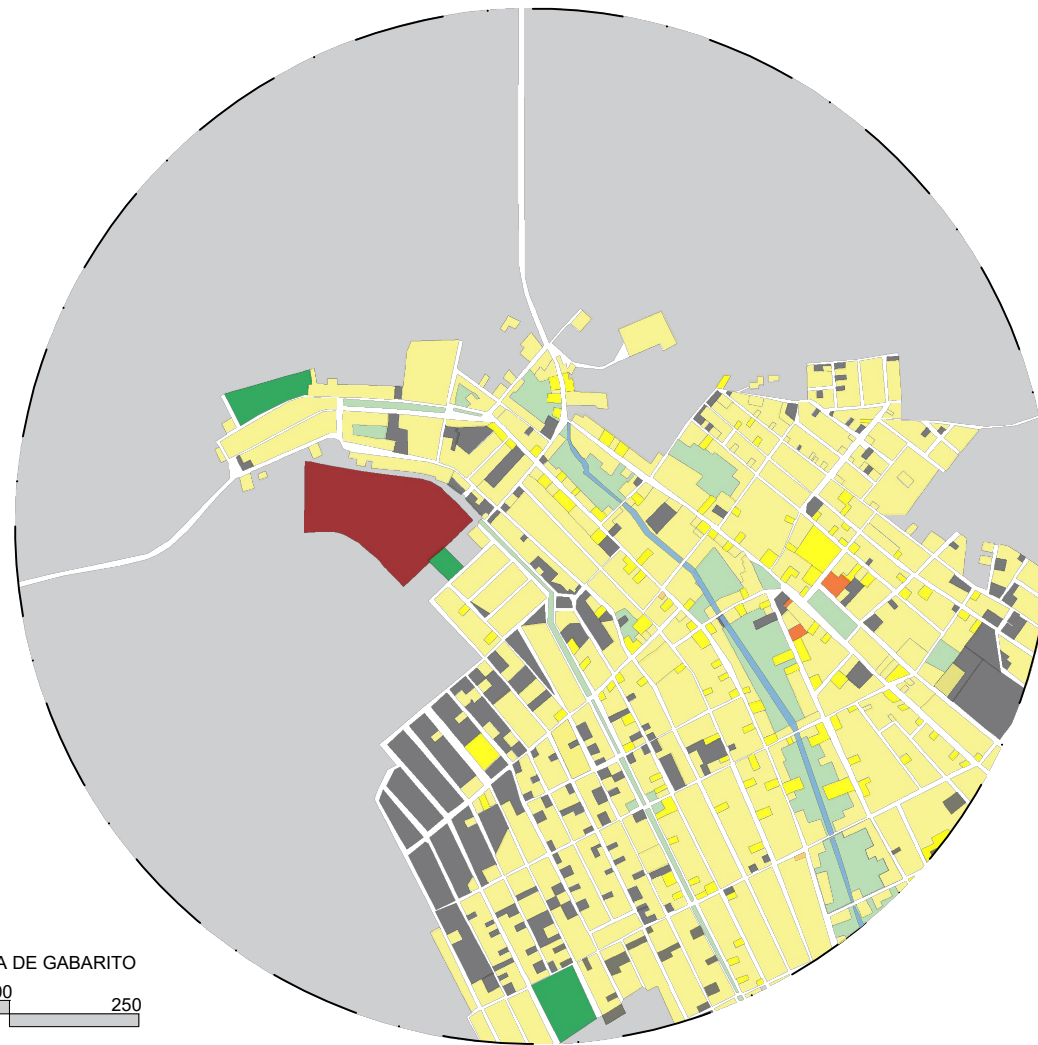

LEGENDA

- TERRENO
- 1 PAVIMENTO
- 2 PAVIMENTOS
- 3 OU MAIS PAVIMENTOS
- VAZIOS URBANOS
- VIAS
- CAMPO DE FUTBOL
- ÁREAS VERDES
- CURSO D'ÁGUA
- ZONA EXPANSÃO URBANA

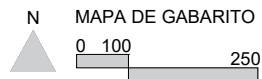

INSTITUIÇÃO: CENTRO UNIVERSITÁRIO DE LAVRAS - UNILAVRAS		
CURSO: ARQUITETURA E URBANISMO INTEGRAL		PERÍODO: 10º PERÍODO
DISCIPLINA: TRABALHO DE CONCLUSÃO DE CURSO		PROFESSOR: RENATO F. DE SÁ
ALUNO: ANA CAROLINE FRANÇA DAMASCENO		MATRÍCULA: 0015472
CONTEÚDO: MAPA DE GABARITO		PRANCHA: 4/22
ESCALA: ESCALA GRAFICA	DATA: 11 DEZ 2023	

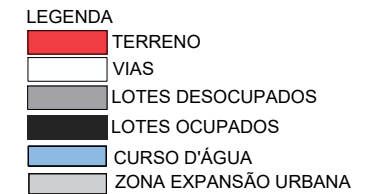
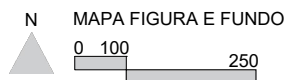

INSTITUIÇÃO: CENTRO UNIVERSITÁRIO DE LAVRAS - UNILAVRAS		
CURSO: ARQUITETURA E URBANISMO INTEGRAL		PERÍODO: 10º PERÍODO
DISCIPLINA: TRABALHO DE CONCLUSÃO DE CURSO		PROFESSOR: RENATO F. DE SÁ
ALUNO: ANA CAROLINE FRANÇA DAMASCENO		MATRÍCULA: 0015472
CONTEÚDO: MAPA DE FIGURA E FUNDO		PRANCHA: 5/22
ESCALA: ESCALA GRAFICA	DATA: 11 DEZ 2023	

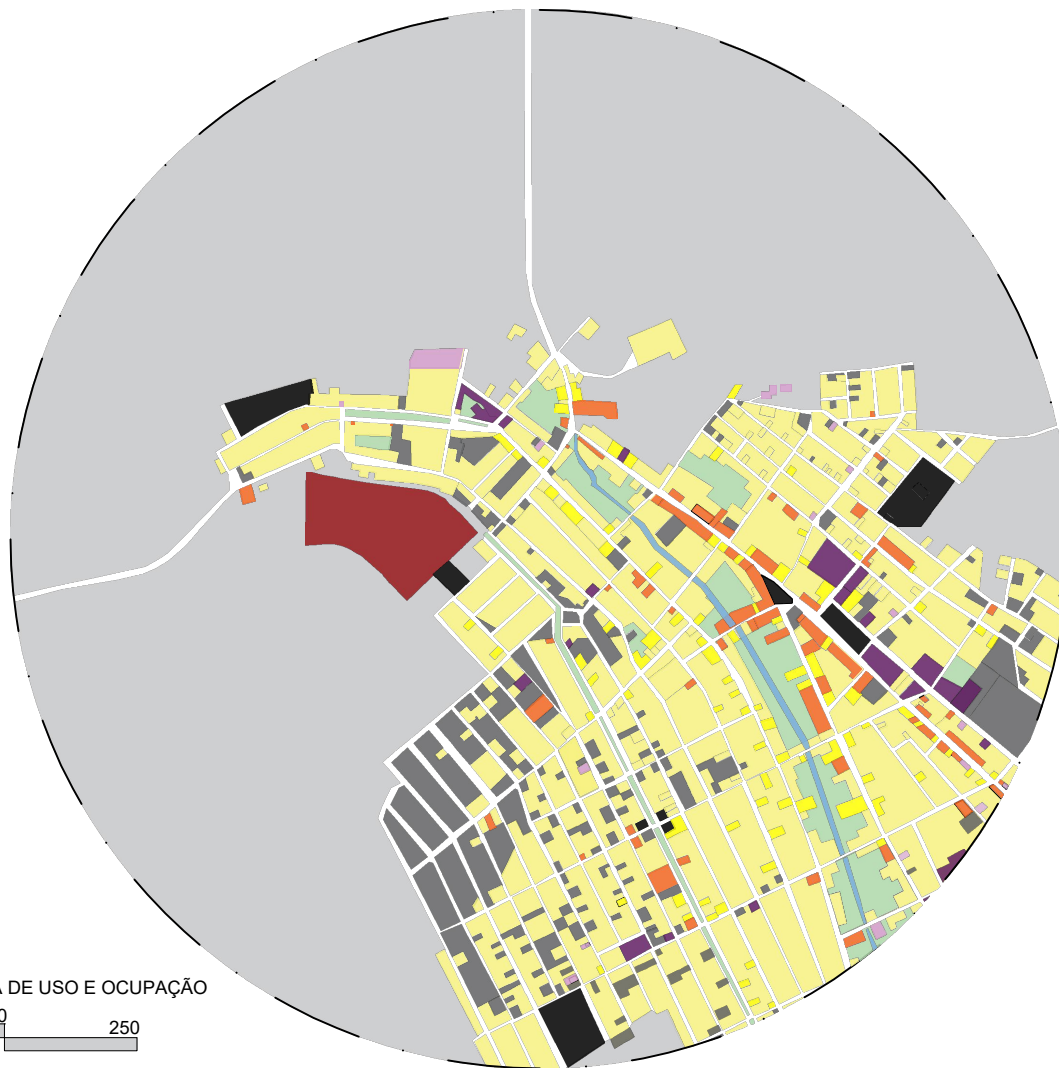

LEGENDA

- TERRENO
- RESIDÊNCIAL
- MISTO
- COMERCIAL
- INSTITUCIONAL
- SERVIÇO
- LAZER
- VAZIOS URBANOS
- VIAS
- CURSO D'ÁGUA
- ÁREAS VERDES
- ZONA EXPANSÃO URBANA

N
 MAPA DE USO E OCUPAÇÃO
 0 100 250

INSTITUIÇÃO: CENTRO UNIVERSITÁRIO DE LAVRAS - UNILAVRAS		
CURSO: ARQUITETURA E URBANISMO INTEGRAL		PERÍODO: 10º PERÍODO
DISCIPLINA: TRABALHO DE CONCLUSÃO DE CURSO		PROFESSOR: RENATO F. DE SÁ
ALUNO: ANA CAROLINE FRANÇA DAMASCENO		MATRÍCULA: 0015472
CONTEÚDO: MAPA DE USO E OCUPAÇÃO		PRANCHA: 6/22
ESCALA: ESCALA GRAFICA	DATA: 11 DEZ 2023	



- LEGENDA
- TERRENO
 - POSTO DE SAÚDE
 - LAZER
 - ESCOLAS
 - CRECHE
 - FARMÁCIAS
 - HOSPITAL
 - IGREJAS
 - PREFEITURA
 - ÁREAS VERDES
 - CURSO D'ÁGUA
 - VIAS

N MAPA DE EQUIPAMENTOS URBANOS
 0 100 250

INSTITUIÇÃO: CENTRO UNIVERSITÁRIO DE LAVRAS - UNILAVRAS		
CURSO: ARQUITETURA E URBANISMO INTEGRAL		PERÍODO: 10º PERÍODO
DISCIPLINA: TRABALHO DE CONCLUSÃO DE CURSO		PROFESSOR: RENATO F. DE SÁ
ALUNO: ANA CAROLINE FRANÇA DAMASCENO		MATRÍCULA: 0015472
CONTEÚDO: MAPA DE EQUIPAMENTOS URBANOS		PRANCHA: 7/22
ESCALA: ESCALA GRAFICA	DATA: 11 DEZ 2023	

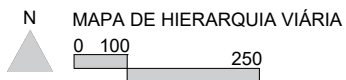

- LEGENDA
- TERRENO
 - VIA ARTERIAL
 - VIA COLETORA
 - VIA LOCAL
 - PONTO DE ÔNIBUS

INSTITUIÇÃO: CENTRO UNIVERSITÁRIO DE LAVRAS - UNILAVRAS		
CURSO: ARQUITETURA E URBANISMO INTEGRAL		PERÍODO: 10º PERÍODO
DISCIPLINA: TRABALHO DE CONCLUSÃO DE CURSO		PROFESSOR: RENATO F. DE SÁ
ALUNO: ANA CAROLINE FRANÇA DAMASCENO		MATRÍCULA: 0015472
CONTEÚDO: MAPA DE HIERARQUIA VIÁRIA		PRANCHA: 8/22
ESCALA: ESCALA GRAFICA	DATA: 11 DEZ 2023	

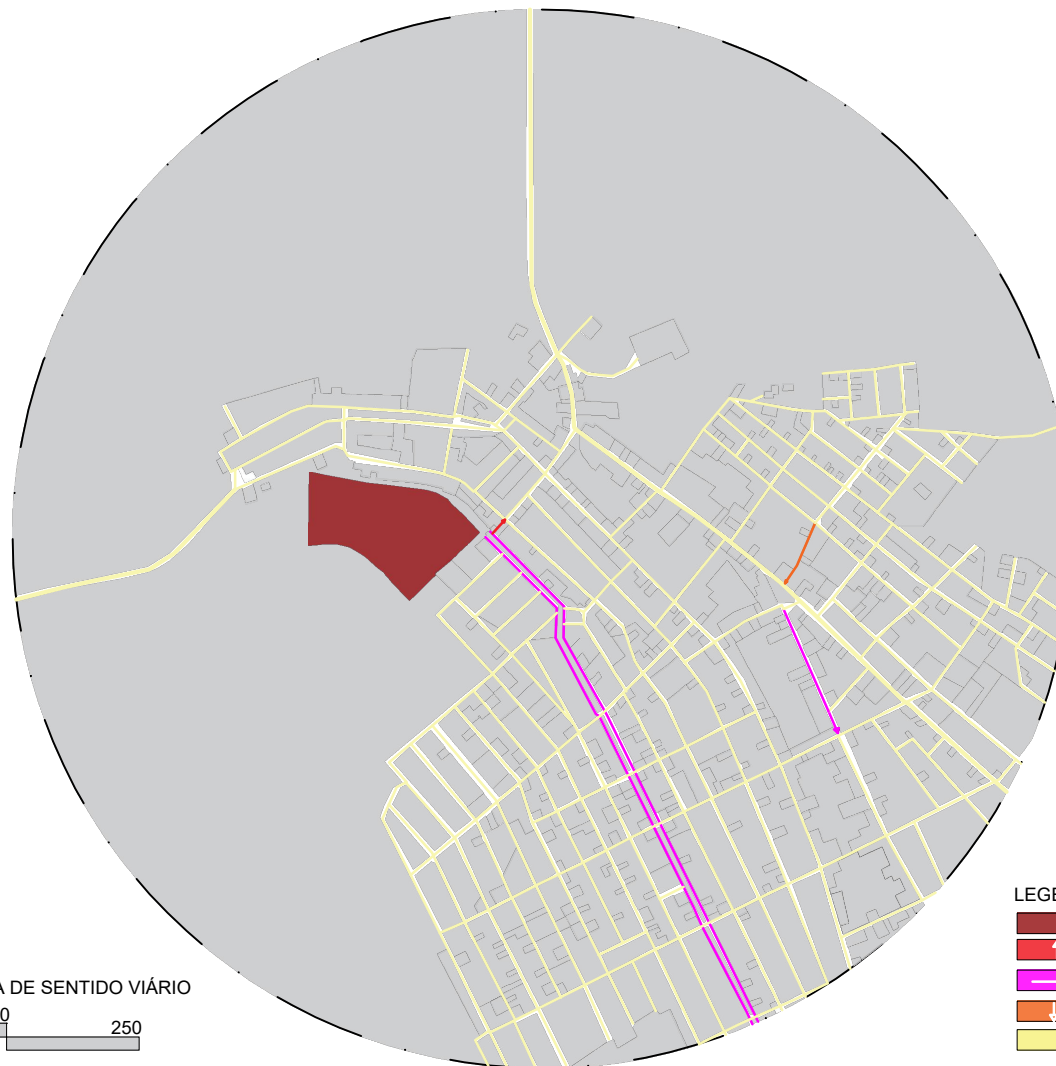

N
 MAPA DE SENTIDO VIÁRIO
 0 100 250

LEGENDA

- TERRENO
- ↑ VIA DE MÃO ÚNICA
- VIA DE MÃO ÚNICA
- ↓ VIA DE MÃO ÚNICA
- VIA DE MÃO DUPLA

INSTITUIÇÃO: CENTRO UNIVERSITÁRIO DE LAVRAS - UNILAVRAS		
CURSO: ARQUITETURA E URBANISMO INTEGRAL	PERÍODO: 10º PERÍODO	
DISCIPLINA: TRABALHO DE CONCLUSÃO DE CURSO	PROFESSOR: RENATO F. DE SÁ	
ALUNO: ANA CAROLINE FRANÇA DAMASCENO	MATRÍCULA: 0015472	
CONTEÚDO: MAPA DE SENTIDO VIÁRIO		PRANCHA:
ESCALA: ESCALA GRAFICA	DATA: 11 DEZ 2023	9/22



- LEGENDA
- TERRENO
 - MASSA VEGETAL
 - CURSO D'ÁGUA
 - ARBORIZAÇÃO

N
 MAPA DE INTERESSE E DISTÂNCIA
 CONSIDERANDO TEMPO DE CAMINHADA
 0 100 250

INSTITUIÇÃO: CENTRO UNIVERSITÁRIO DE LAVRAS - UNILAVRAS		
CURSO: ARQUITETURA E URBANISMO INTEGRAL		PERÍODO: 10º PERÍODO
DISCIPLINA: TRABALHO DE CONCLUSÃO DE CURSO		PROFESSOR: RENATO F. DE SÁ
ALUNO: ANA CAROLINE FRANÇA DAMASCENO		MATRÍCULA: 0015472
CONTEÚDO: MAPA DE ARBORIZAÇÃO		PRANCHA: 10/22
ESCALA: ESCALA GRAFICA	DATA: 11 DEZ 2023	

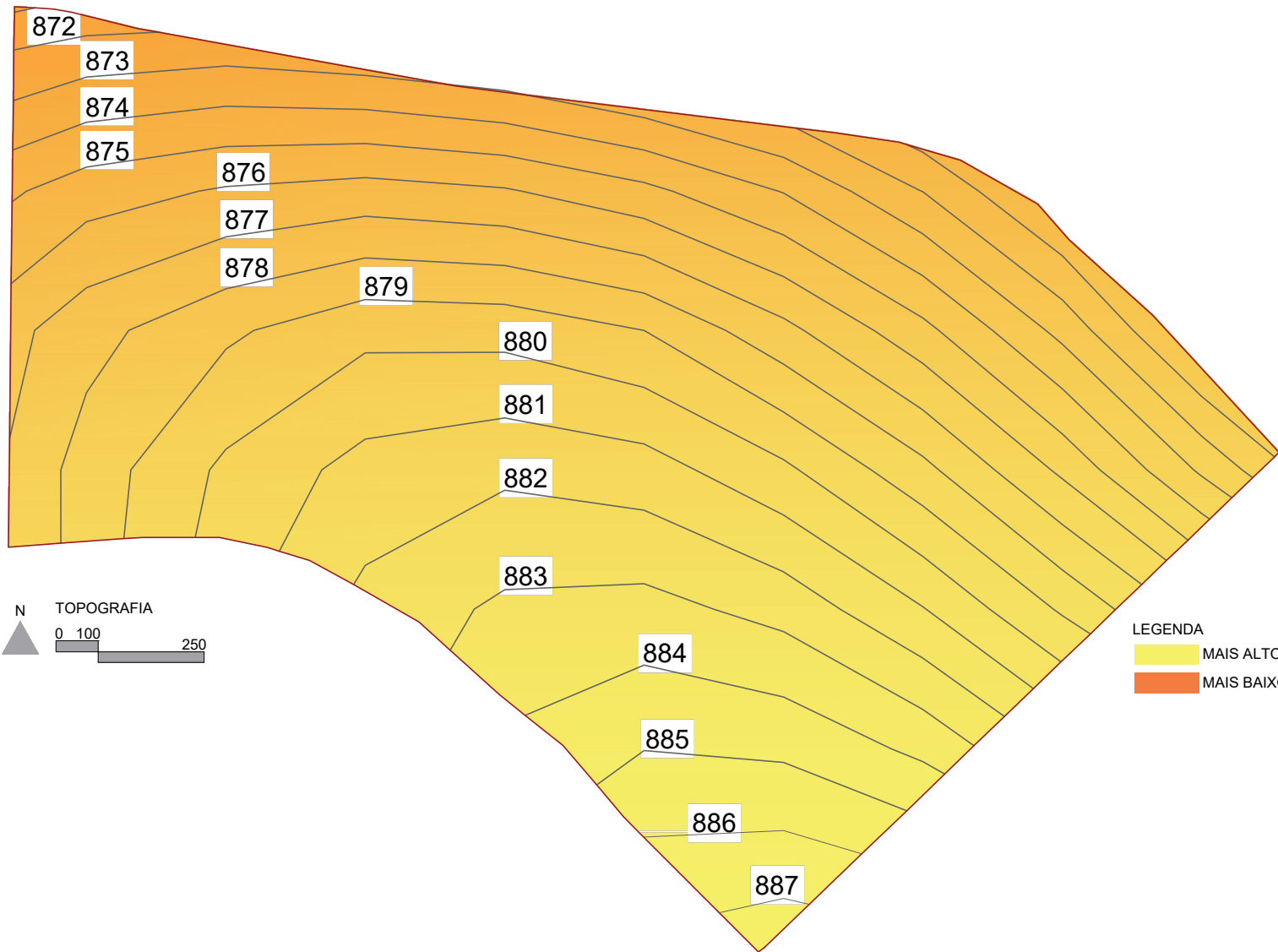

INSTITUIÇÃO: CENTRO UNIVERSITÁRIO DE LAVRAS - UNILAVRAS	
CURSO: ARQUITETURA E URBANISMO INTEGRAL	PERÍODO: 10º PERÍODO
DISCIPLINA: TRABALHO DE CONCLUSÃO DE CURSO	PROFESSOR: RENATO F. DE SÁ
ALUNO: ANA CAROLINE FRANÇA DAMASCENO	MATRÍCULA: 0015472
CONTEÚDO: TOPOGRAFIA	
ESCALA: ESCALA GRÁFICA	DATA: 11 DEZ 2023
PRANCHA: 11/22	

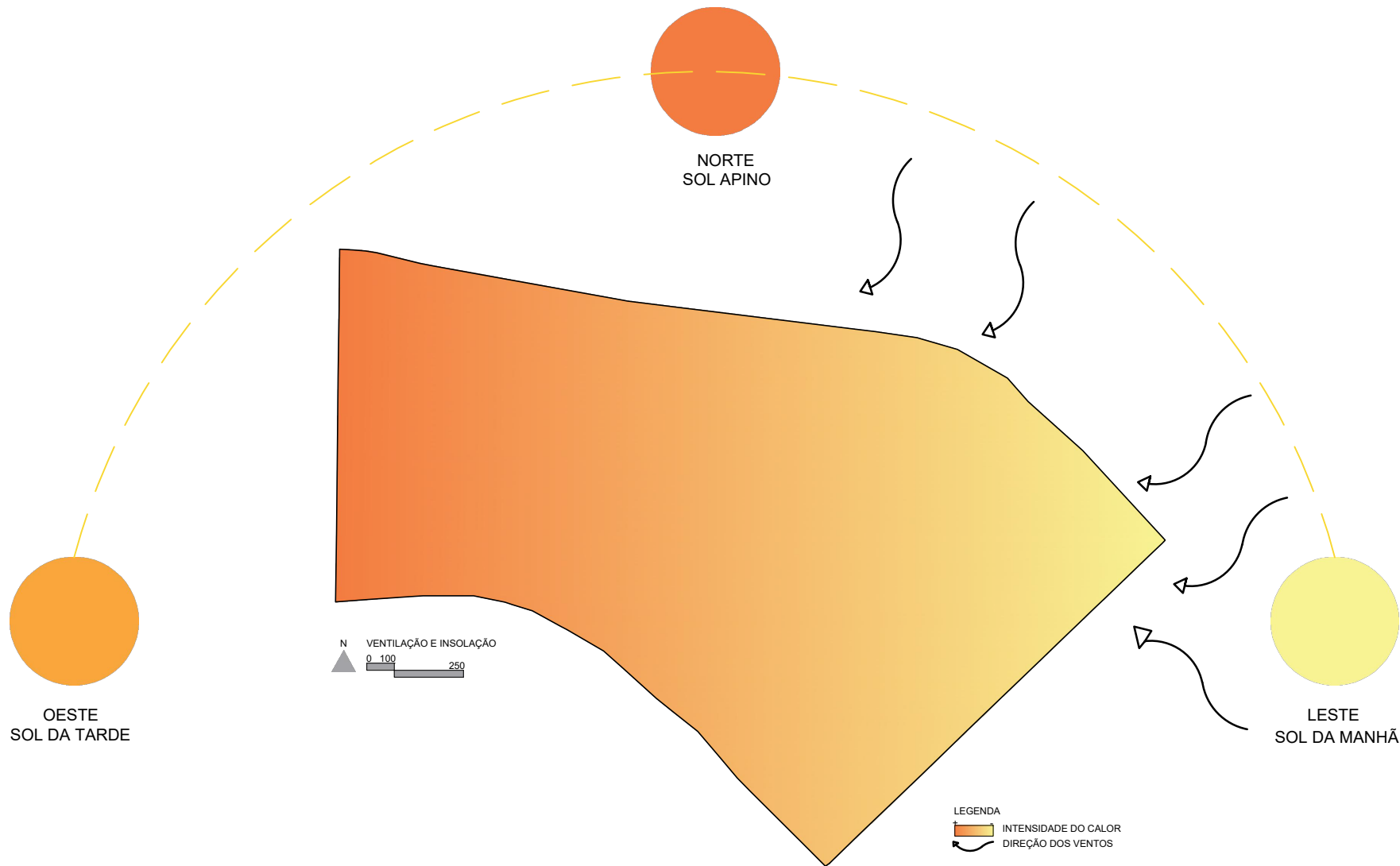

INSTITUIÇÃO: CENTRO UNIVERSITÁRIO DE LAVRAS - UNILAVRAS		
CURSO: ARQUITETURA E URBANISMO INTEGRAL		PERÍODO: 10º PERÍODO
DISCIPLINA: TRABALHO DE CONCLUSÃO DE CURSO		PROFESSOR: RENATO F. DE SÁ
ALUNO: ANA CAROLINE FRANÇA DAMASCENO		MATRÍCULA: 0015472
CONTEÚDO: INSOLAÇÃO E VENTILAÇÃO		PRANCHA: 12/22
ESCALA: ESCALA GRAFICA	DATA: 11 DEZ 2023	

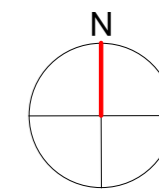

VER DETALHE 1
 VER DETALHE 2
 VER LEGENDA



TABELA DE ÁREAS		
LOTE	DIMENSÕES	ÁREA
L1	47 X 35 m	1.645 m ²
L2	47 X 47 m	2.209 m ²
L3	47 X 38 m	1.786 m ²
QUADRA B		
L1 ao L9	10 X 20 m	200 m ²
QUADRA C		
L1 ao L 11	12 X 20 m	240 m ²
L12	35 X 20 X 29 m	279 m ²
L13	12 X 20 m	240 m ²
QUADRA D		
L1	34 X 40 X 24 m	438 m ²
L2 ao L9	12 X 20 m	240 m ²
L10	9,5 X 20 X 20 X 29	366 m ²
L11 ao L16	12 X 20 m	240 m ²
QUADRA E		
L1 ao L5	12 X 20 m	240 m ²
L6	08 X 20 m	160 m ²
L7	18 X 20 X 07 m	226 m ²
L7 ao L15	12X 20 m	240 m ²
QUADRA F		
L1 ao L3	12 X 20 m	240 m ²
L4	91 X 100 m	9.100 m ²
L5 ao L12	12 X 20 m	240 m ²
QUADRA G		
L1 ao L15	12 X 20 m	240 m ²
L16	14 X 18 m	252 m ²
L17 ao L31	12 X 20 m	240 m ²
L32	10 X 19 m	190 m ²
QUADRA H		
L1	42 X 20 m	840 m ²
QUADRA I		
L1	42 X 25 m	1.050 m ²
QUADRA J		
L1	42 X 40 m	1.680 m ²

LEGENDA	
	TOPOGRAFIA
	ÁREA DO EMPREENDIMENTO
	IDENTIFICAÇÃO DAS QUADRAS
	NUMERAÇÃO DOS LOTES
	EXISTENTE
	EXPANSÃO
	DETALHAMENTOS
	ANGULAÇÃO DE ESQUINAS
	RUAS PROJETADAS
	CALÇADA
	88 LOTES RESIDENCIAIS
	4 LOTES USO MISTO
	ÁREA DE OFICINA E EVENTOS
	INSTITUCIONAL
	EQUIPAMENTOS URBANOS
	PRAÇA/PARQUE
	CANTEIROS

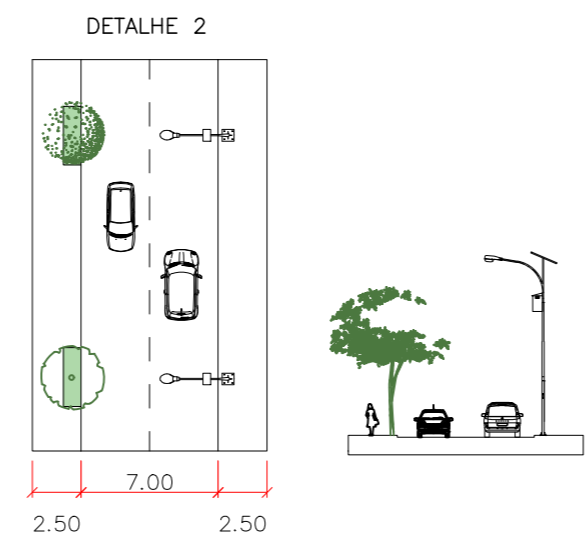
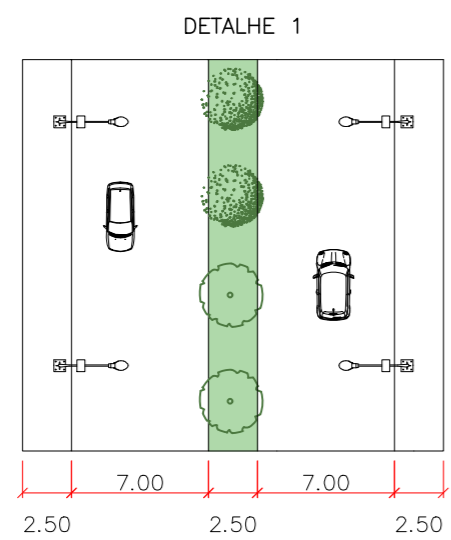

IMPLANTAÇÃO
 esc 1:1000

esc 1:300

INSTITUIÇÃO: CENTRO UNIVERSITÁRIO DE LAVRAS - UNILAVRAS		
CURSO: ARQUITETURA E URBANISMO INTEGRAL	PERÍODO: 10º PERÍODO	
DISCIPLINA: TRABALHO DE CONCLUSÃO DE CURSO	PROFESSOR: RENATO F. DE SÁ	
ALUNO: ANA CAROLINE FRANÇA DAMASCENO	MATRÍCULA: 0015472	
CONTEÚDO: MASTER PLAN		PRANCHA:
ESCALA: 1/1000	DATA: 11 DEZ 2023	13/22

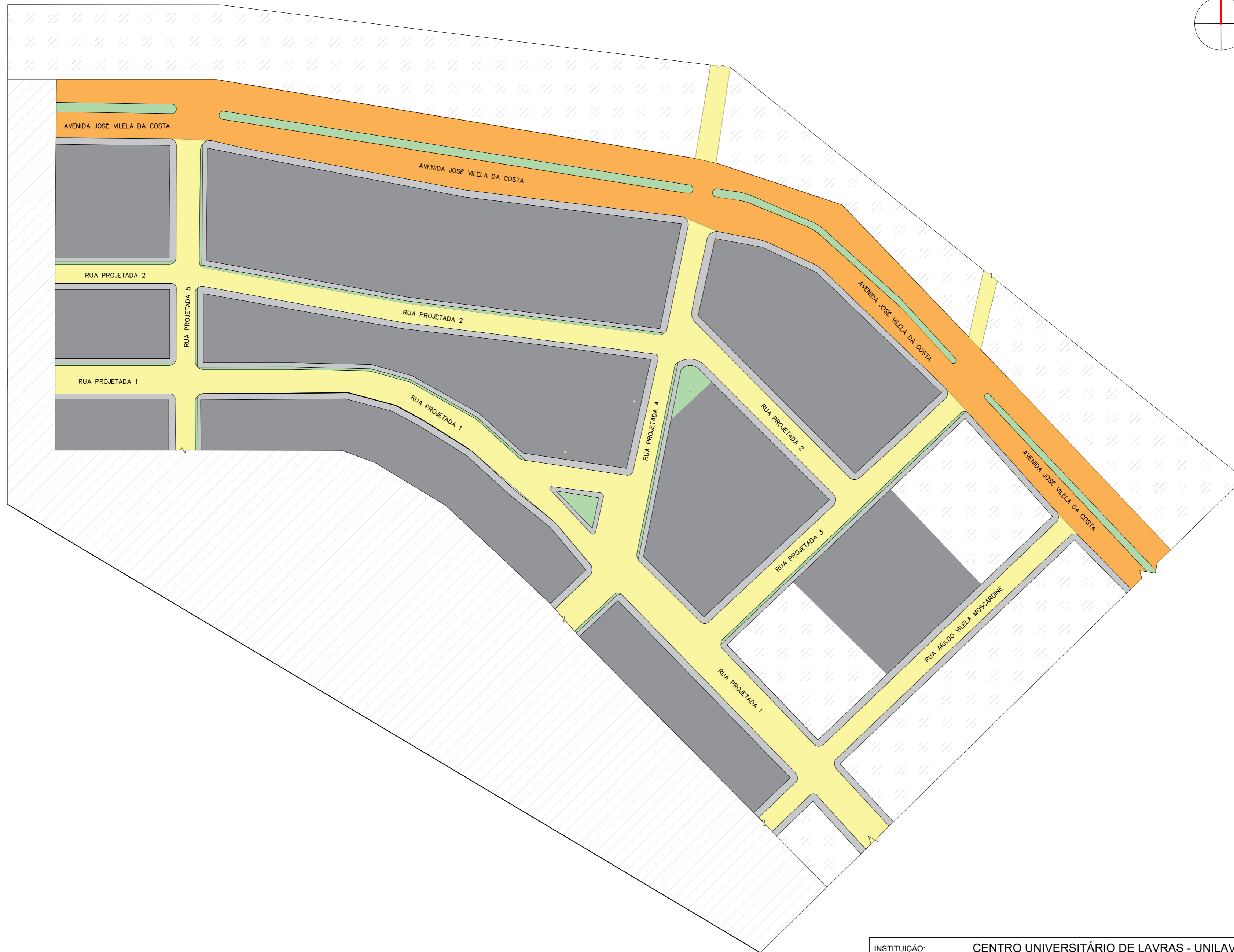
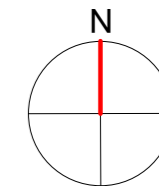

LEGENDA	
	ÁREA DO EMPREENDIMENTO
	EXISTENTE
	EXPANSÃO
	VIA LOCAL
	VIA COLETORA
	LOTES
	CANTEIROS
	CALÇADA

SISTEMA VIÁRIO
esc 1:1000

INSTITUIÇÃO: CENTRO UNIVERSITÁRIO DE LAVRAS - UNILAVRAS	
CURSO: ARQUITETURA E URBANISMO INTEGRAL	PERÍODO: 10º PERÍODO
DISCIPLINA: TRABALHO DE CONCLUSÃO DE CURSO	PROFESSOR: RENATO F. DE SÁ
ALUNO: ANA CAROLINE FRANÇA DAMASCENO	MATRÍCULA: 0015472
CONTEÚDO: SISTEMA VIÁRIO	
ESCALA: 1/1000	PRANCHA: 14/22
DATA: 11 DEZ 2023	

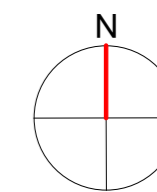

LEGENDA	
	ÁREA DO EMPREENDIMENTO
	IDENTIFICAÇÃO DAS QUADRAS
	NUMERAÇÃO DOS LOTES
	EXISTENTE
	EXPANSÃO
	POSTE SOLAR FOTOVOLTAICO
	RUAS PROJETADAS
	CALÇADA
	LOTES
	CANTEIROS
	ÁRVORE MÉDIO PORTE
	ÁRVORE PEQUENO PORTE
	ÁRVORE PEQUENO PORTE
	ÁRVORE PEQUENO PORTE

ILUMINAÇÃO E ARBORIZAÇÃO
esc 1:1000

INSTITUIÇÃO: CENTRO UNIVERSITÁRIO DE LAVRAS - UNILAVRAS	
CURSO: ARQUITETURA E URBANISMO INTEGRAL	PERÍODO: 10º PERÍODO
DISCIPLINA: TRABALHO DE CONCLUSÃO DE CURSO	PROFESSOR: RENATO F. DE SÁ
ALUNO: ANA CAROLINE FRANÇA DAMASCENO	MATRÍCULA: 0015472
CONTEÚDO: ARBORIZAÇÃO E ILUMINAÇÃO	PRANCHA: 15/22
ESCALA: 1/1000	DATA: 11 DEZ 2023

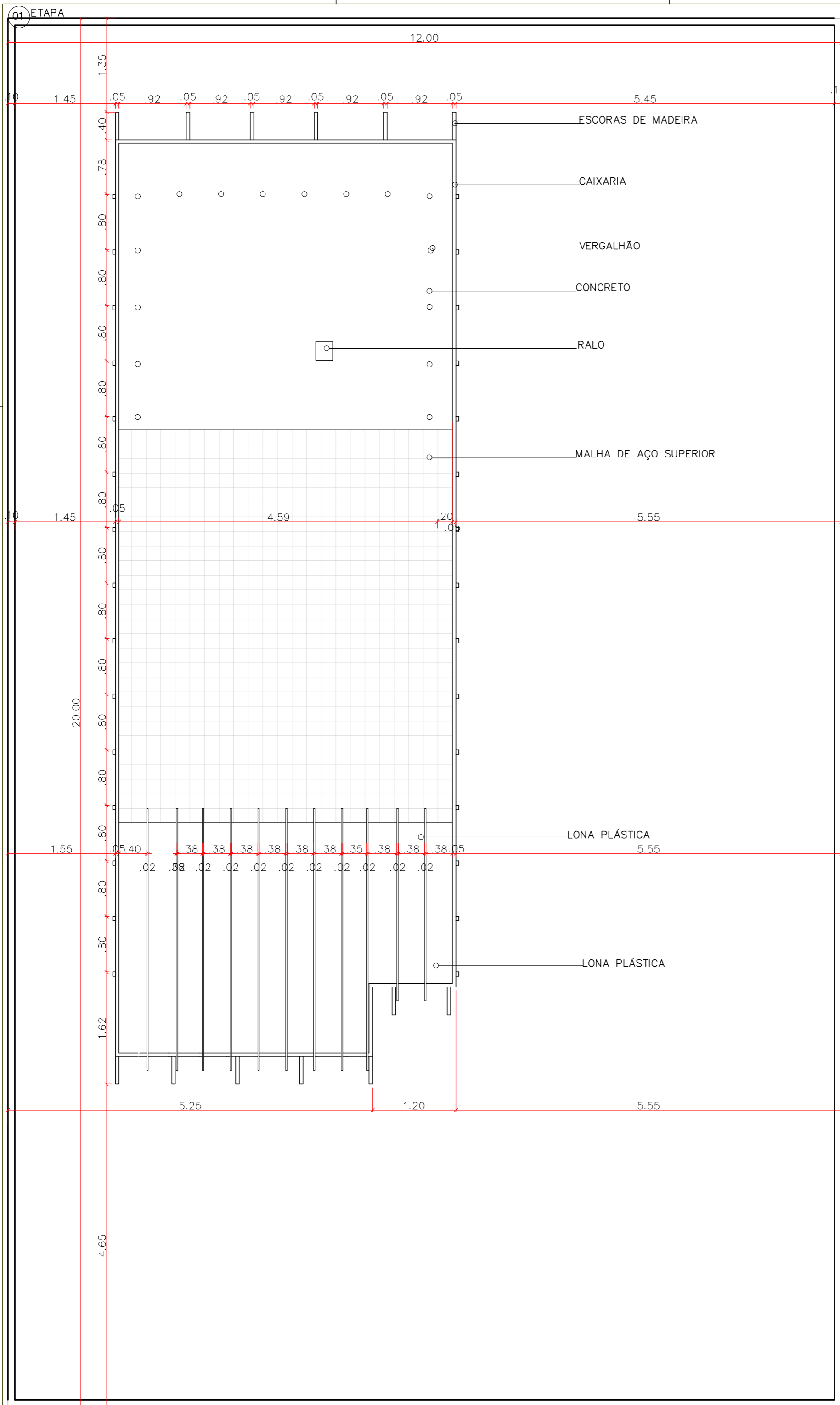

02 ETAPA

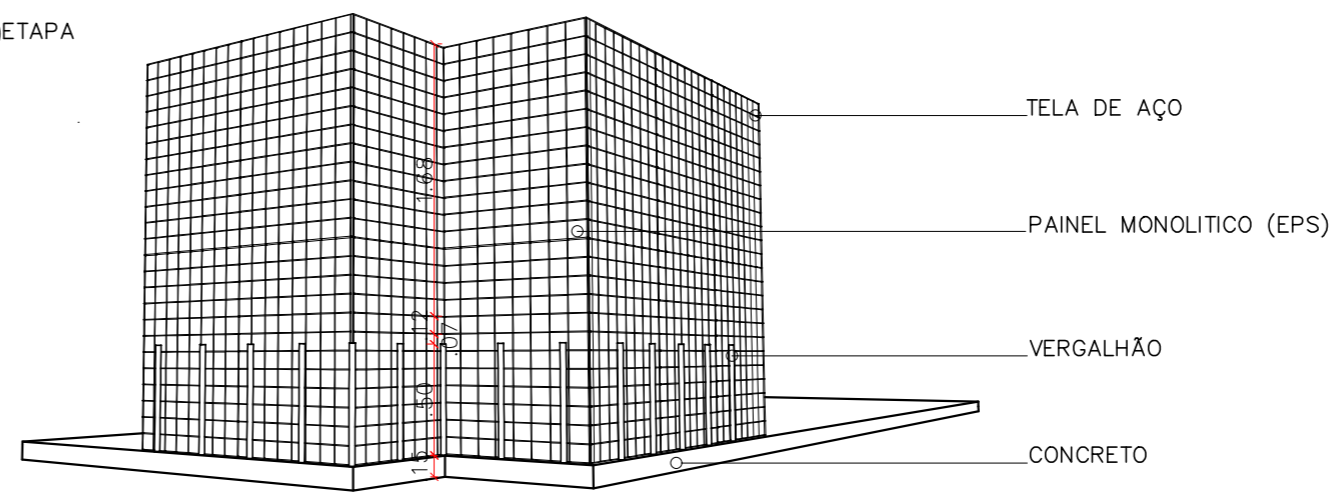

03 ETAPA

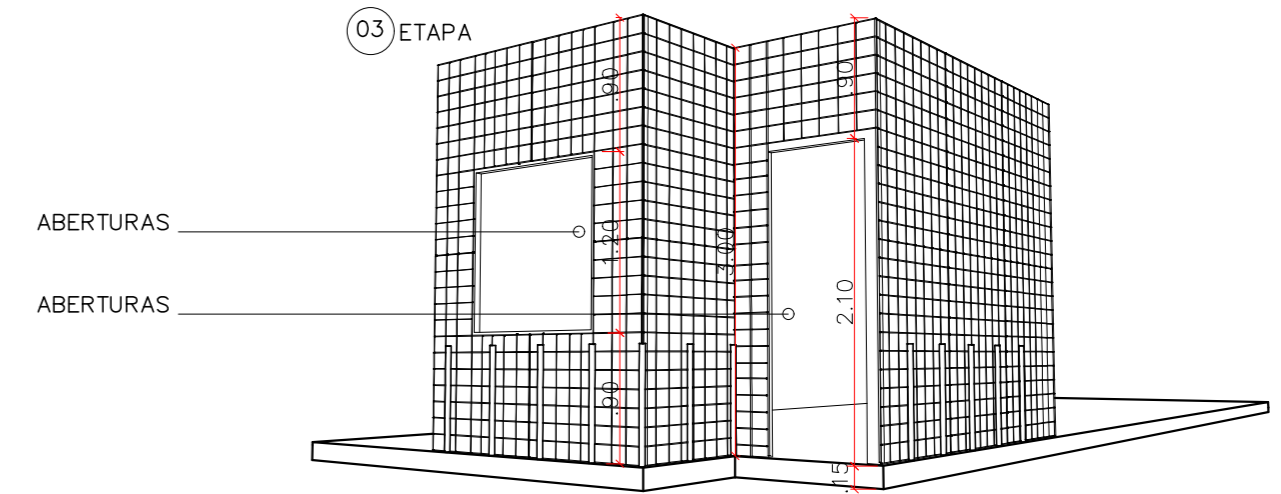

04 ETAPA

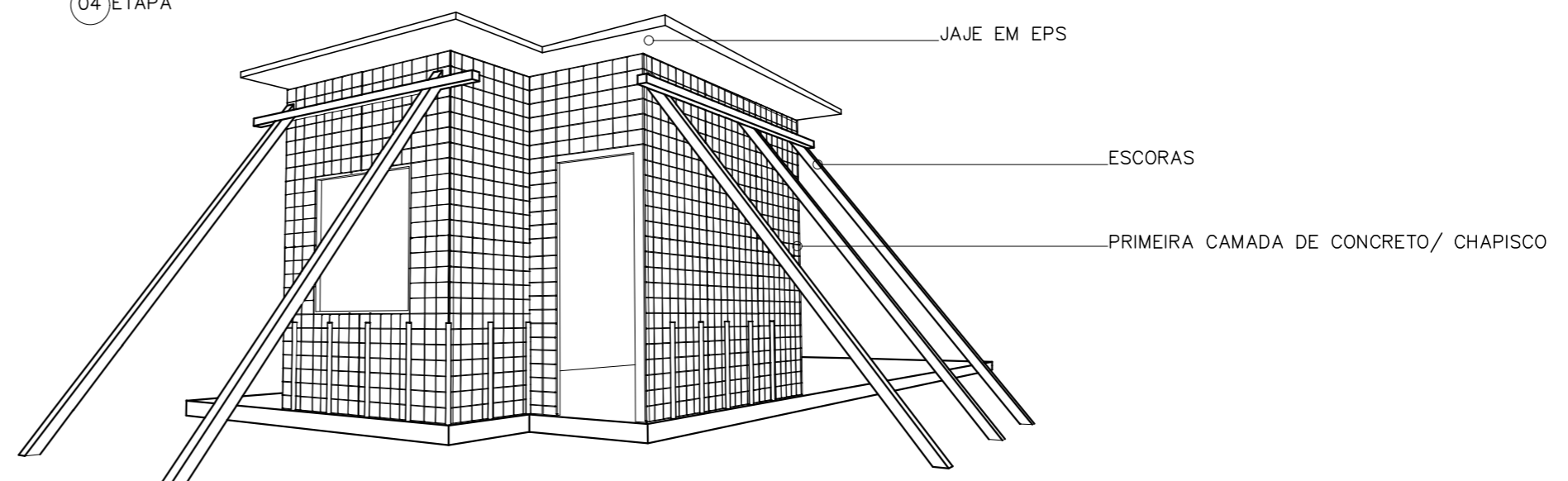

05 ETAPA

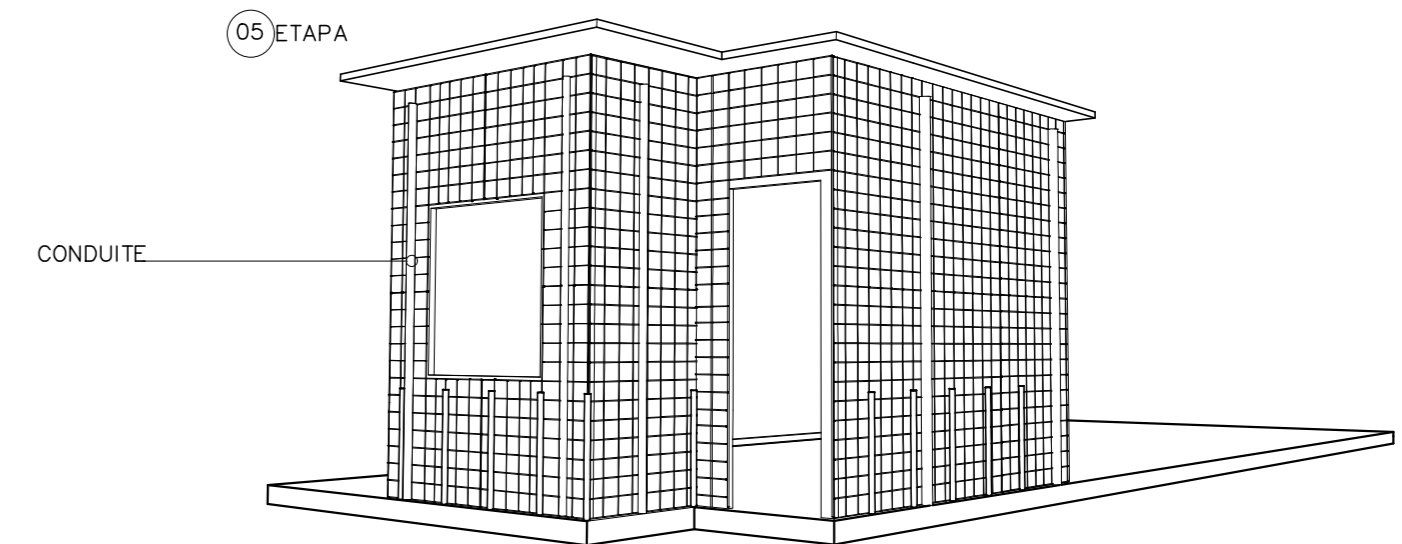

06 ETAPA

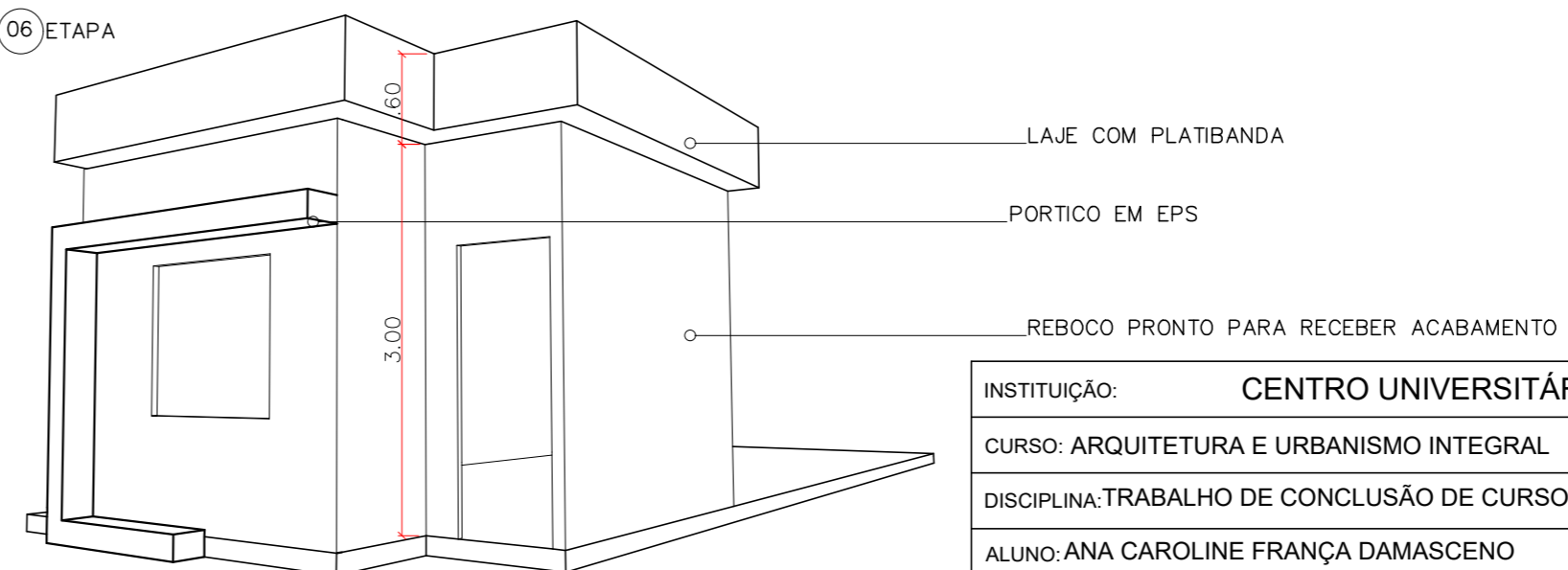

INSTITUIÇÃO: CENTRO UNIVERSITÁRIO DE LAVRAS - UNILAVRAS	
CURSO: ARQUITETURA E URBANISMO INTEGRAL	PERÍODO: 10º PERÍODO
DISCIPLINA: TRABALHO DE CONCLUSÃO DE CURSO	PROFESSOR: RENATO F. DE SÁ
ALUNO: ANA CAROLINE FRANÇA DAMASCENO	MATRÍCULA: 0015472
CONTEÚDO: DETALHAMENTO: ETAPAS DO MÉTODO CONSTRUTIVO EM EPS (PAINEL MONOLITICO)	
ESCALA: 1/50	DATA: 11 DEZ 2023
PRANCHA: 16/22	

01 ETAPA

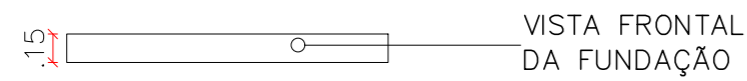

VISTA FRONTAL DA FUNDAÇÃO

INICIALMENTE, PARA MONTAGEM DOS PAINÉIS, DEVE SER REALIZADO A LOCAÇÃO E FUNDAÇÃO DA EDIFICAÇÃO. A FUNDAÇÃO MAIS INDICADA É DO TIPO RADIER.

02 ETAPA

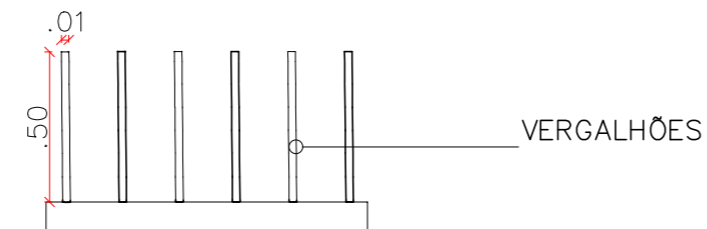

VERGALHÕES

BARRAS DE AÇO POSICIONADAS APÓS A EXECUÇÃO DO RADIER, ATRAVÉS DE FUROS NO RADIER PARA QUE SEJAM COLOCADAS AS BARRAS E FIXADAS COM CHUMBADOR QUÍMICO. SÃO POSICIONADAS VERTICALMENTE BARRAS DE AÇO CA-50 DE 10MM DE DIÂMETRO COM 50 CM DE COMPRIMENTO.

03 ETAPA

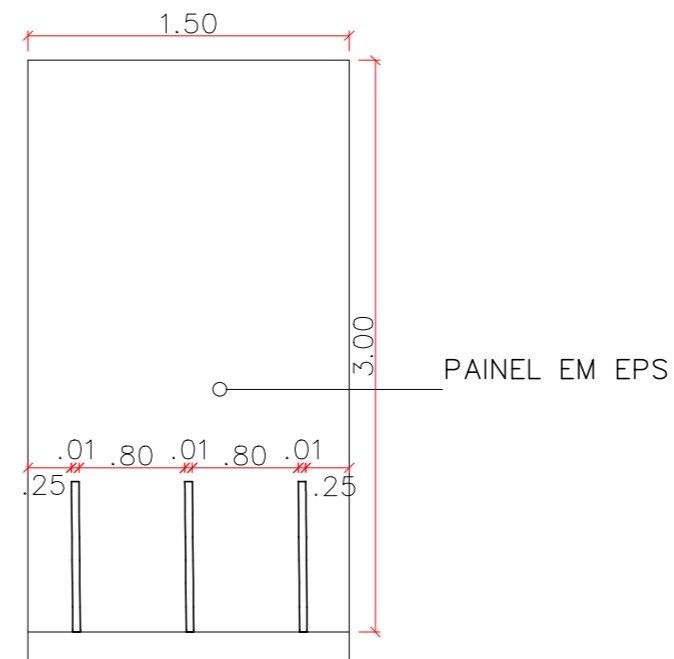

PAINEL EM EPS

COLOCA-SE OS PAINÉIS ENTRE OS ARRANQUES.

04 ETAPA



TELAS NERVURADAS SOLDADAS

OS PAINÉIS SÃO LIGADOS ENTRE SI, PELOS DOIS LADOS DO PAINEL, INTERNO E EXTERNO, POR MEIO DE TELAS NERVURADAS SOLDADAS.

05 ETAPA

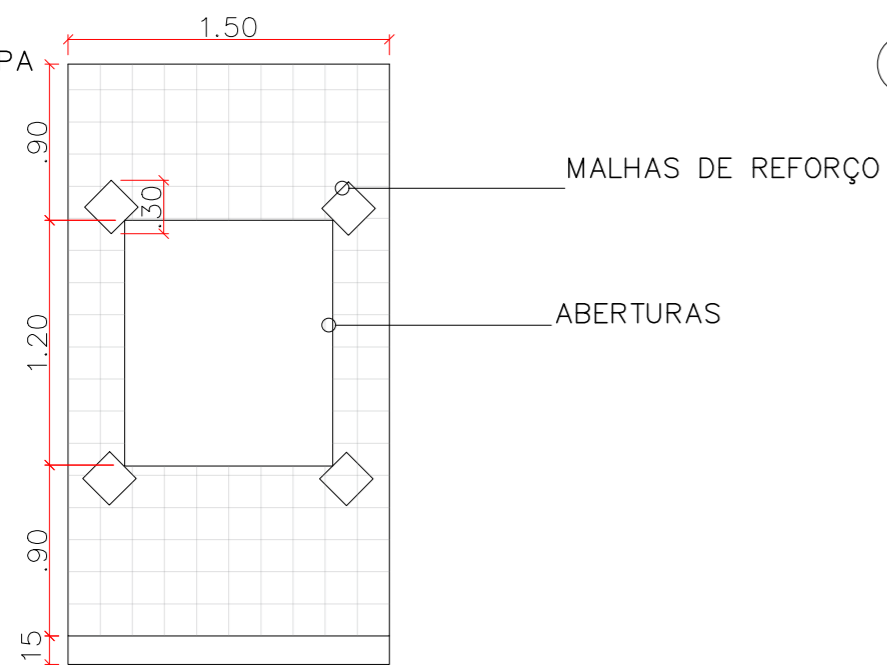

MALHAS DE REFORÇO

ABERTURAS

NOS CANTOS EXISTENTES NAS ABERTURAS, SÃO ADICIONADAS MALHAS DE REFORÇO AS MESMAS UTILIZADAS NA MONTAGEM DOS PAINÉIS PARA COMBATEREM FISSURAS E DEFORMAÇÕES. ESTAS SÃO APLICADAS DE FORMA OBLÍQUA, ISTO É, INCLINADAS EM UM ÂNGULO DE 45°.

06 ETAPA

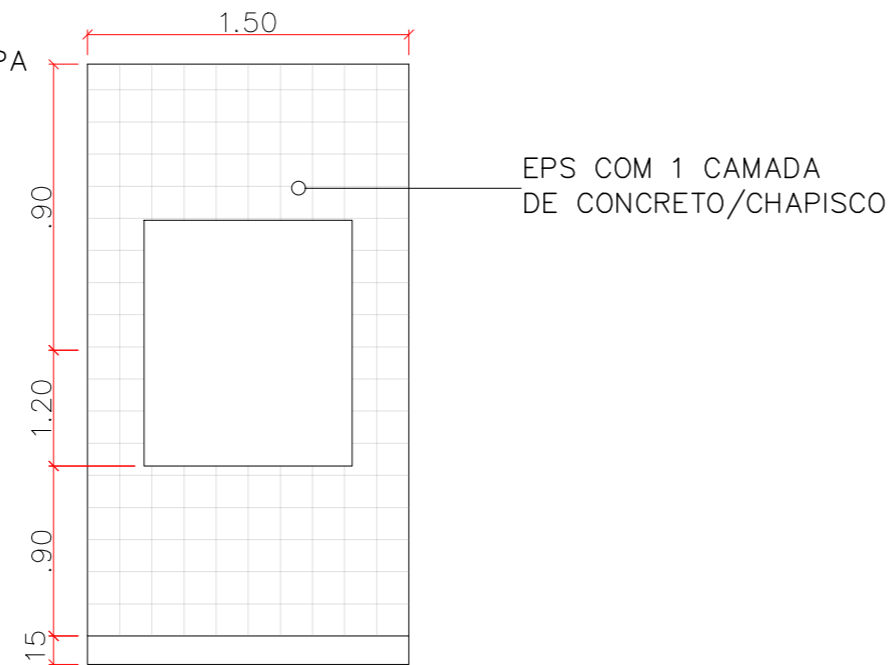

EPS COM 1 CAMADA DE CONCRETO/CHAPISCO

NOS EPS JA COM AS ABERTURAS FINALIZADAS SE RECEBE UMA CAMADA DE CONCRETO/ CHAPISCO.

07 ETAPA

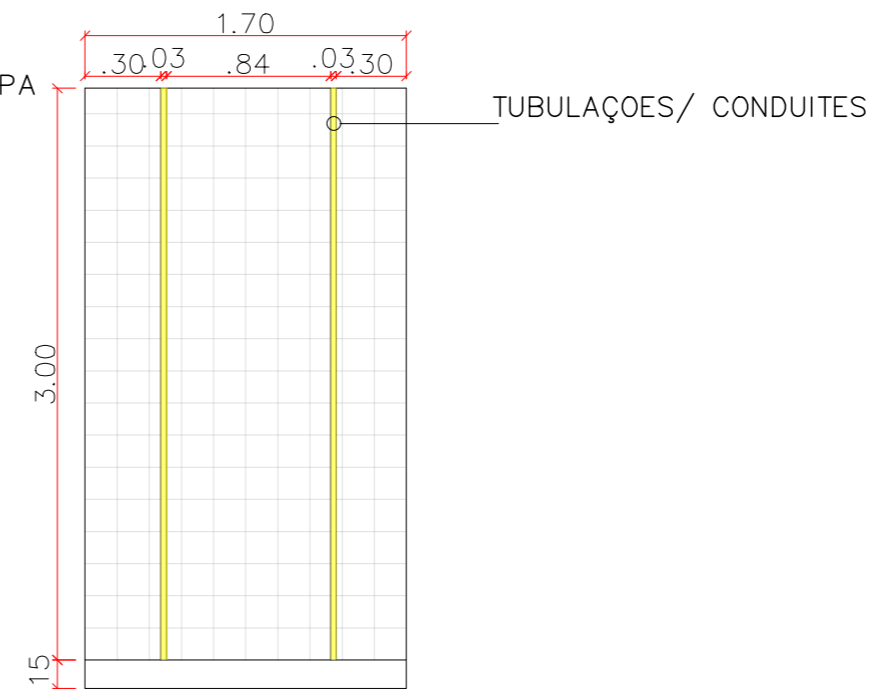

TUBULAÇÕES/ CONDUITES

ESTA ETAPA TEM INÍCIO PELA EXECUÇÃO DE ABERTURAS SUPERFICIAIS (SULCOS) NOS PAINÉIS, COM A UTILIZAÇÃO DE UM SOPRADOR TÉRMICO COM POSTERIOR APLICAÇÃO DAS TUBULAÇÕES.

CORTE DA PAREDE

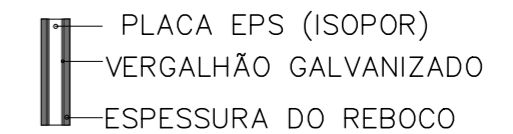

INSTITUIÇÃO: CENTRO UNIVERSITÁRIO DE LAVRAS - UNILAVRAS	
CURSO: ARQUITETURA E URBANISMO INTEGRAL	PERÍODO: 10º PERÍODO
DISCIPLINA: TRABALHO DE CONCLUSÃO DE CURSO	PROFESSOR: RENATO F. DE SÁ
ALUNO: ANA CAROLINE FRANÇA DAMASCENO	MATRÍCULA: 0015472
CONTEÚDO: DETALHAMENTO: VISTA FRONTAL DO MÉTODO CONSTRUTIVO EM EPS (PAINEL MONOLÍTICO)	
ESCALA: 1/50	DATA: 11 DEZ 2023
PRANCHA: 17/22	

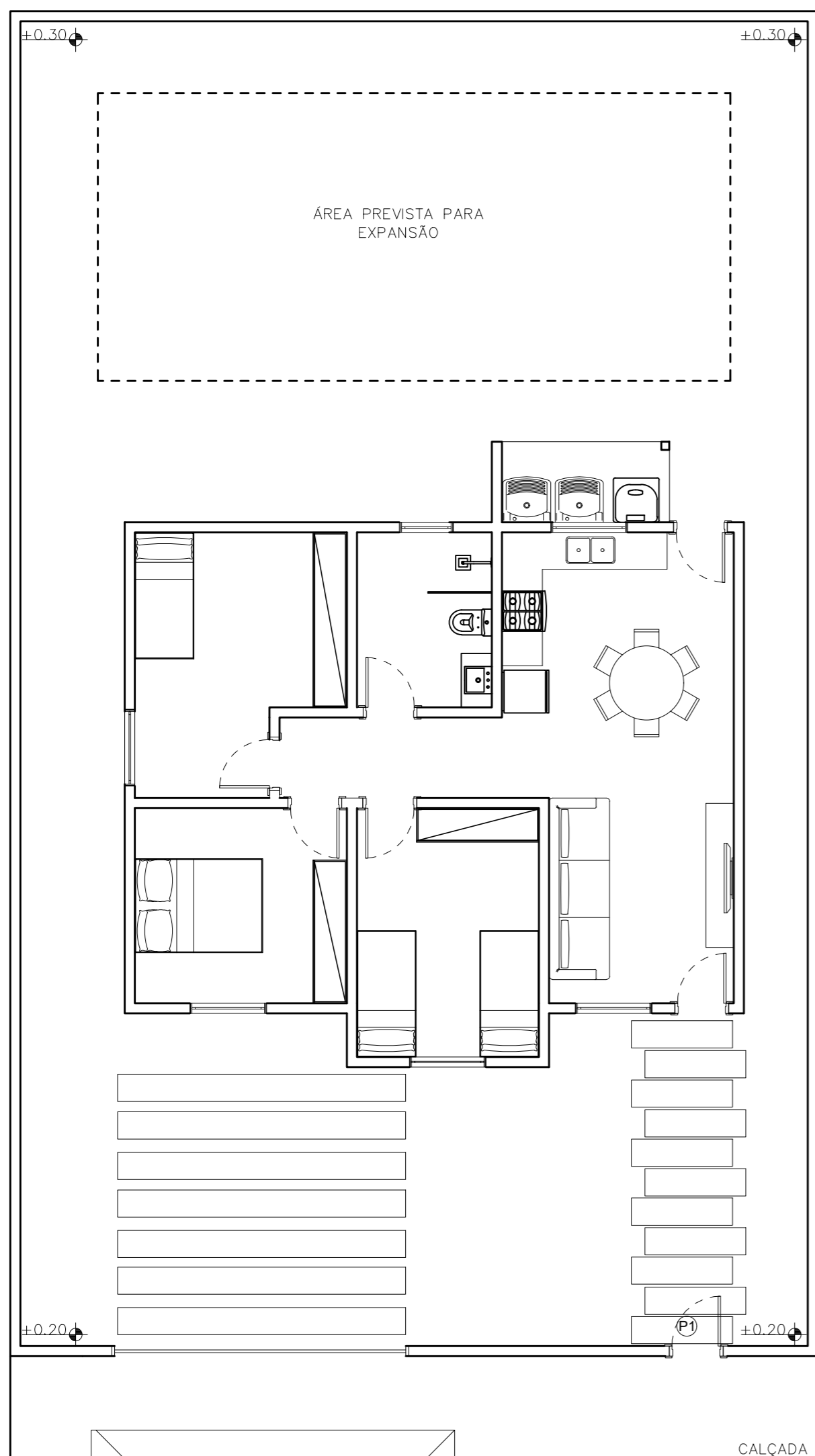

PLANTA LAYOUT 1
esc 1:100

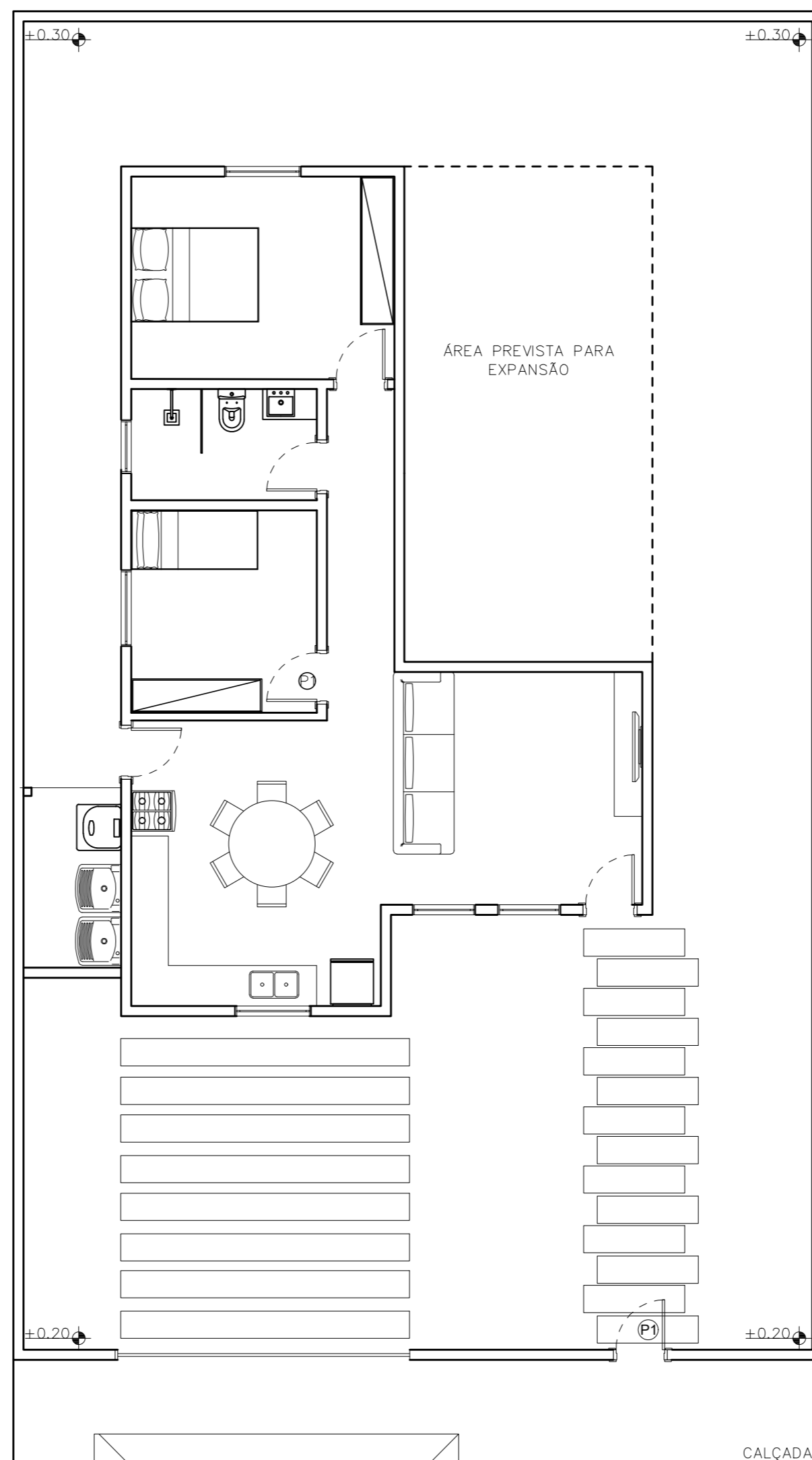

PLANTA LAYOUT 2
esc 1:100

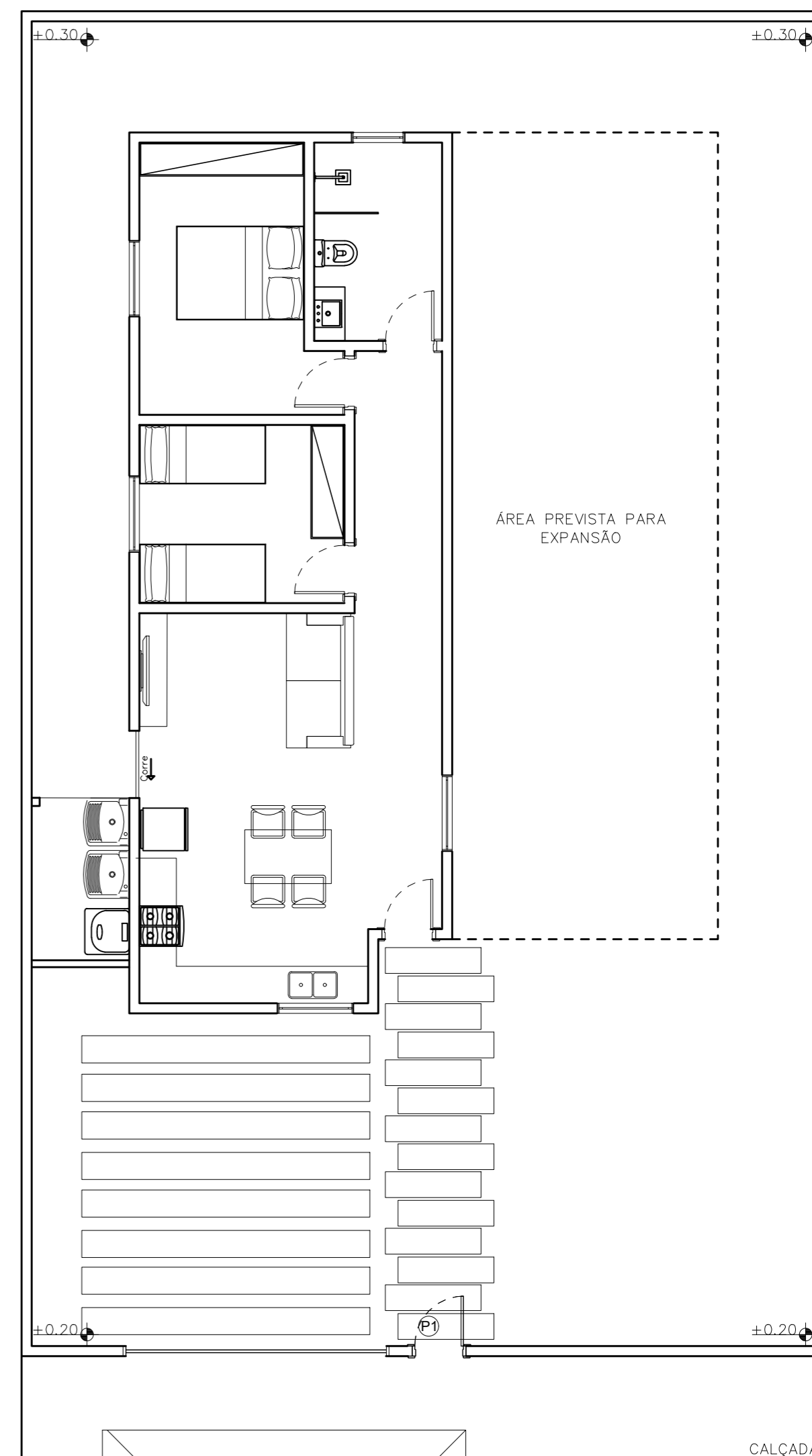

PLANTA LAYOUT 3
esc 1:100

INSTITUIÇÃO: CENTRO UNIVERSITÁRIO DE LAVRAS - UNILAVRAS	
CURSO: ARQUITETURA E URBANISMO INTEGRAL	PERÍODO: 10º PERÍODO
DISCIPLINA: TRABALHO DE CONCLUSÃO DE CURSO	PROFESSOR: RENATO F.DE SÁ
ALUNO: ANA CAROLINE FRANÇA DAMASCENO	MATRÍCULA: 0015472
CONTEÚDO: PLANTA LAYOUT TIPO 1,2 E 3	PRANCHA: 18/22
ESCALA: 1/100	DATA: 11 DEZ 2023



TABELA DE ESQUADRIAS		
PORTAS		
SÍMBOLO	DIMENSÕES	QUANTIDADE
P1	(2,10 x 0,80) m	6 UNIDADES
P2	(2,10 x 1,00) m	1 UNIDADE
JANELAS		
SÍMBOLO	DIMENSÕES	QUANTIDADE
J1	(1,20 x 1,20 x 0,90) m	3 UNIDADES
J2	(0,80 x 0,80 x 1,80) m	1 UNIDADE
J3	(0,80 x 1,60 x 0,50) m	2 UNIDADE



INSTITUIÇÃO: CENTRO UNIVERSITÁRIO DE LAVRAS - UNILAVRAS	
CURSO: ARQUITETURA E URBANISMO INTEGRAL	PERÍODO: 10º PERÍODO
DISCIPLINA: TRABALHO DE CONCLUSÃO DE CURSO	PROFESSOR: RENATO F.DE SÁ
ALUNO: ANA CAROLINE FRANÇA DAMASCENO	MATRÍCULA: 0015472
CONTEÚDO: PLANTA TIPO 2, COBERTURA, SITUAÇÃO, CORTES E FACHADAS	
ESCALA: 1/100	PRANCHA: 20/22
DATA: 11 DEZ 2023	

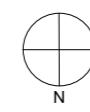
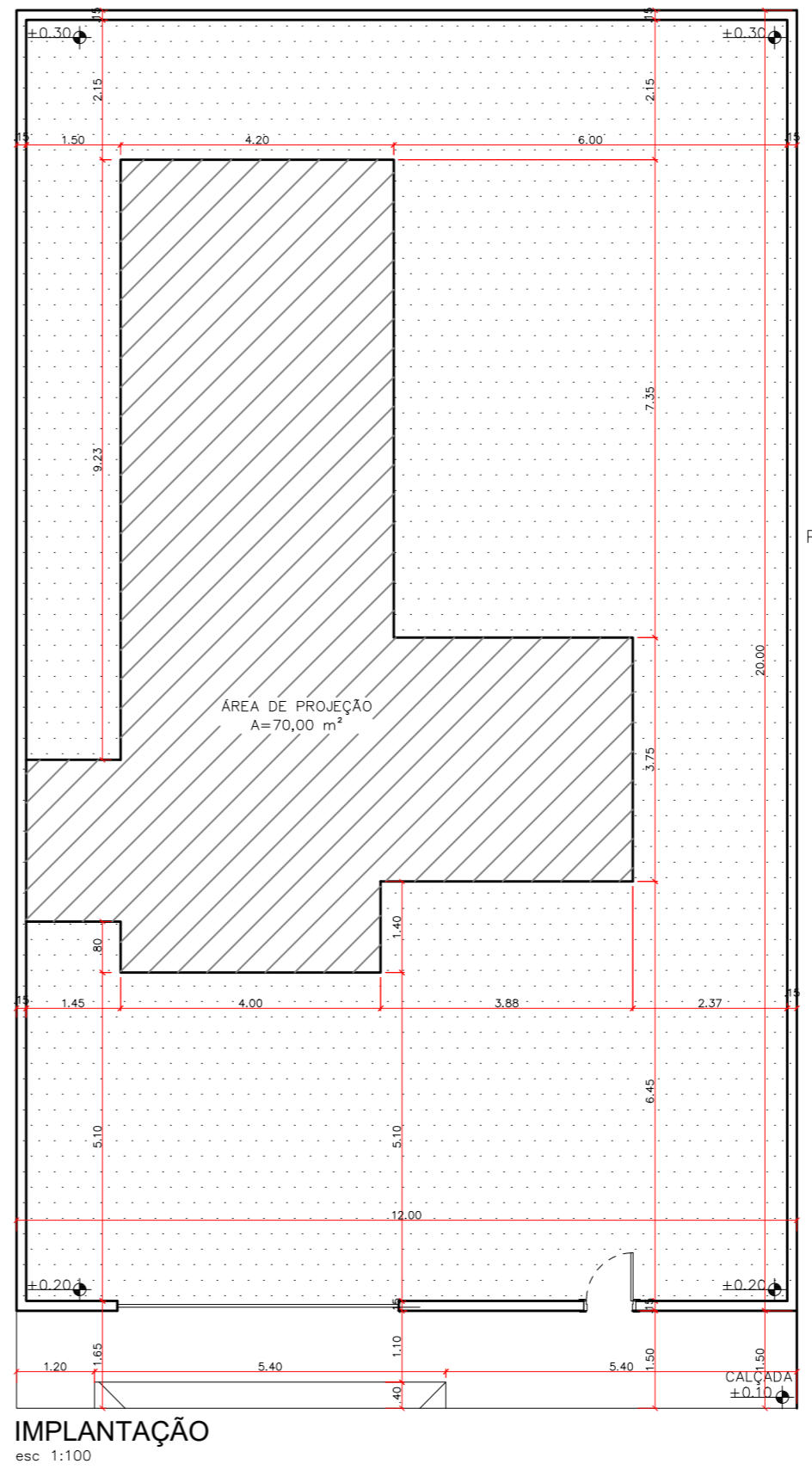
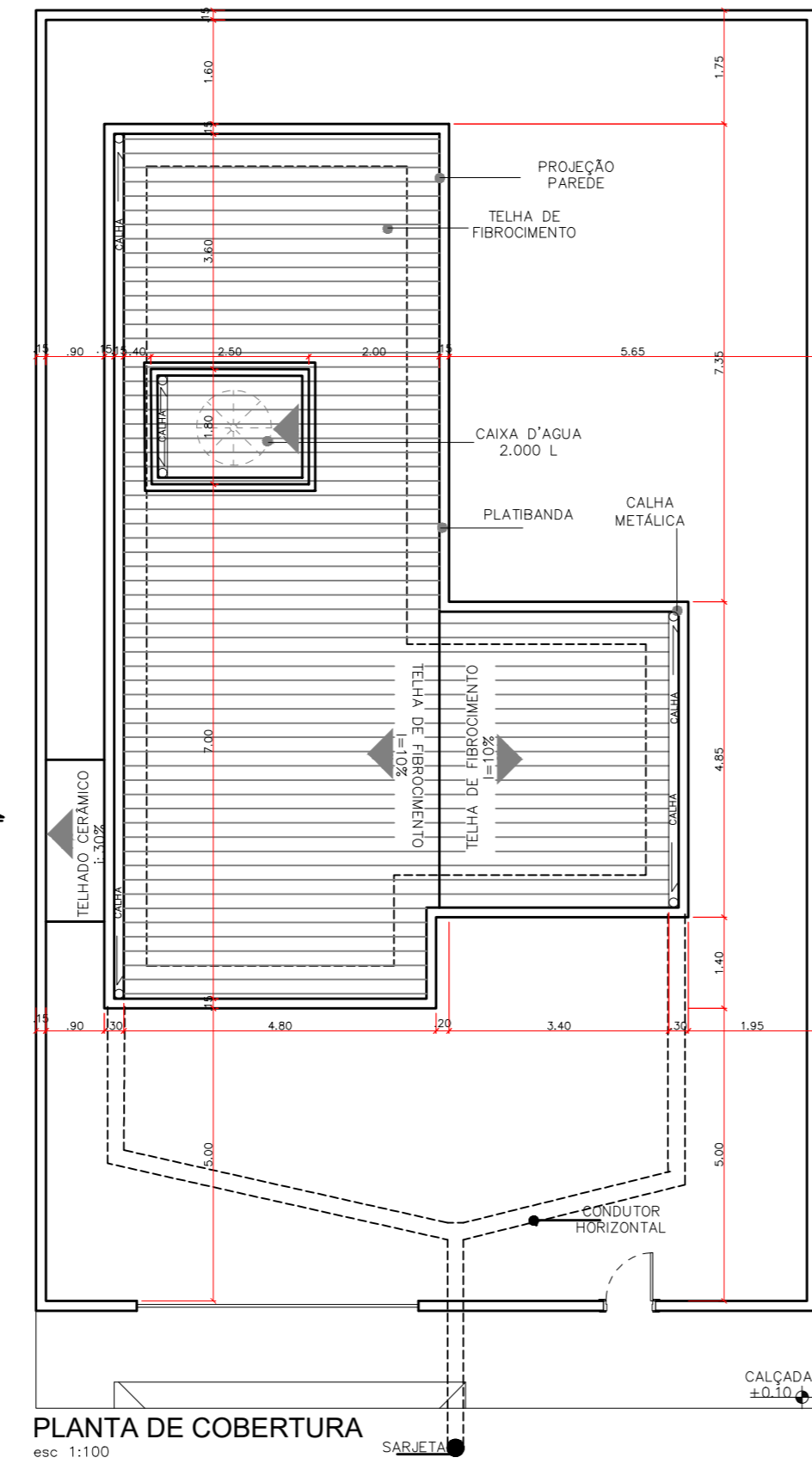
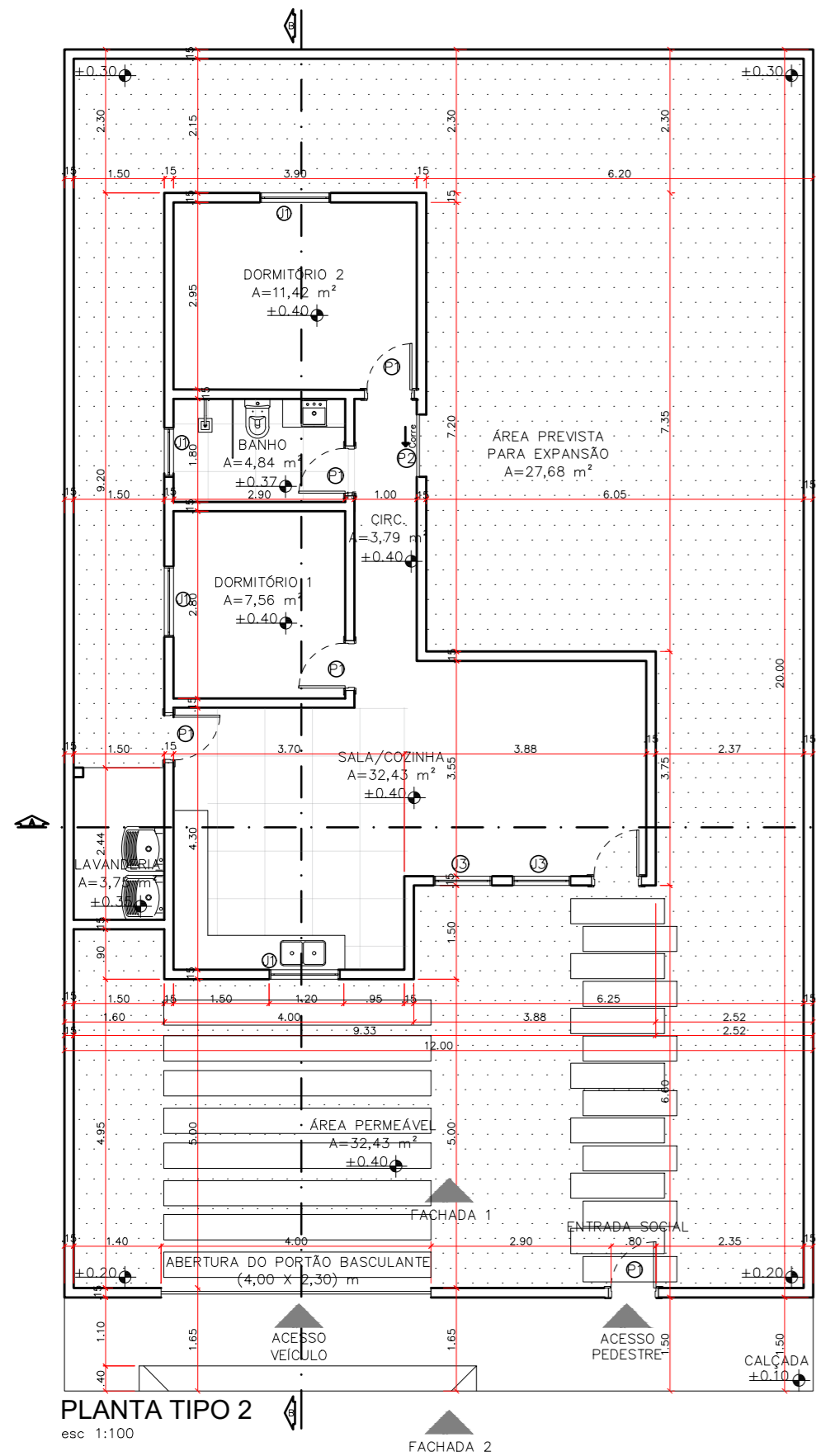
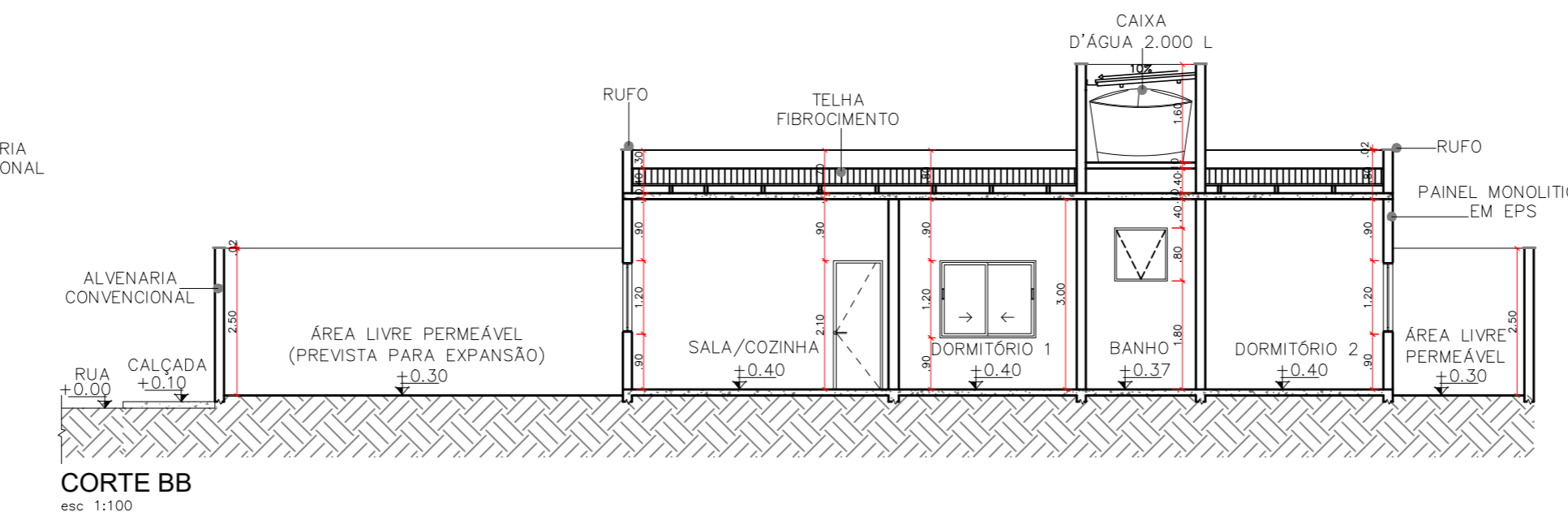
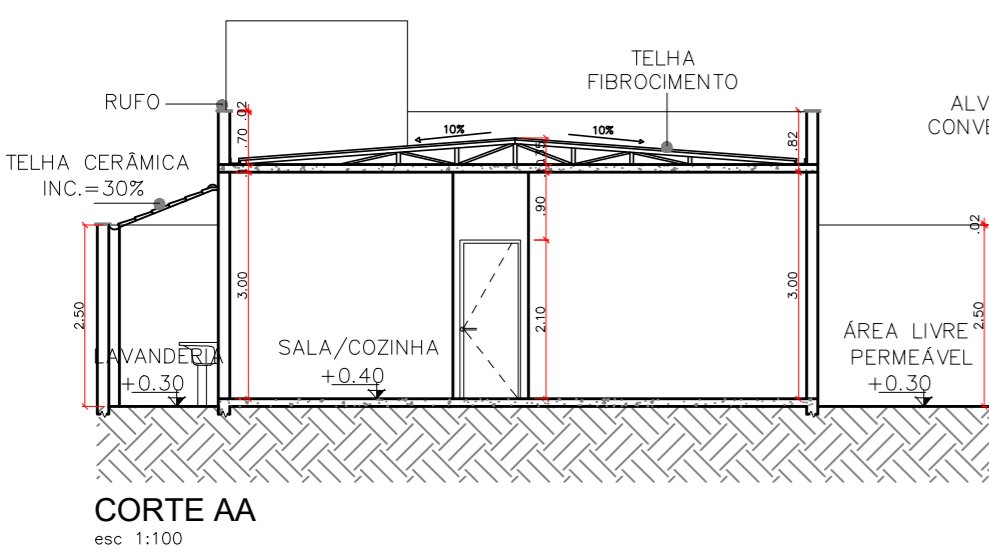
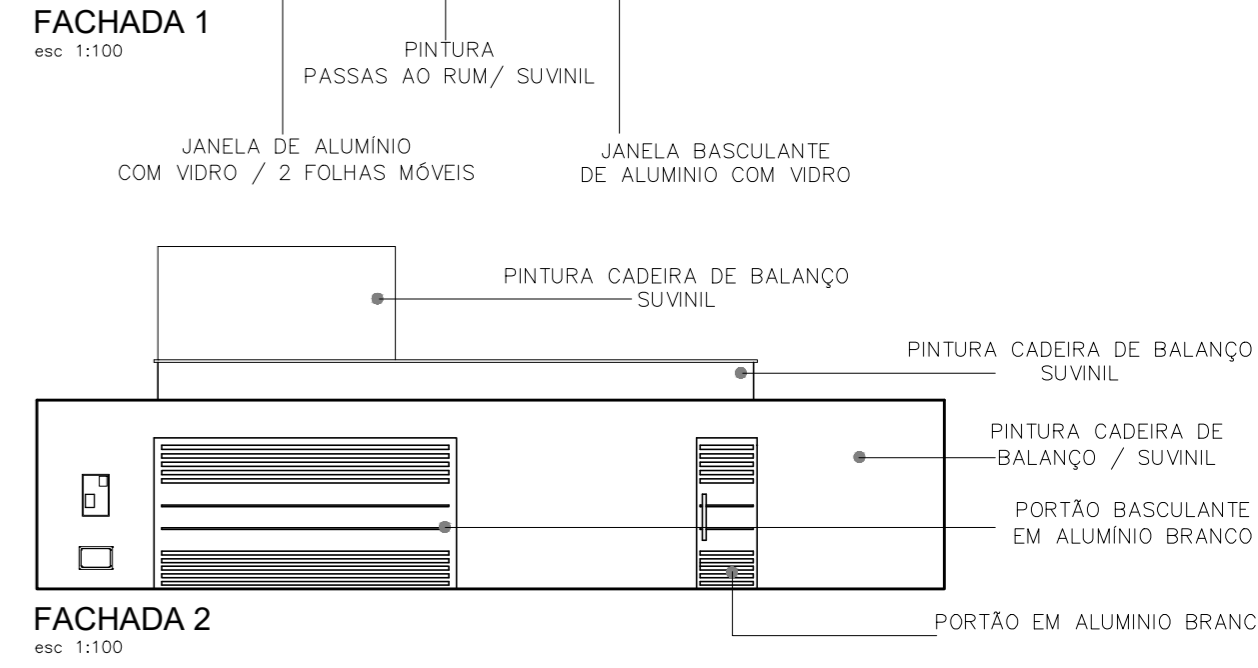
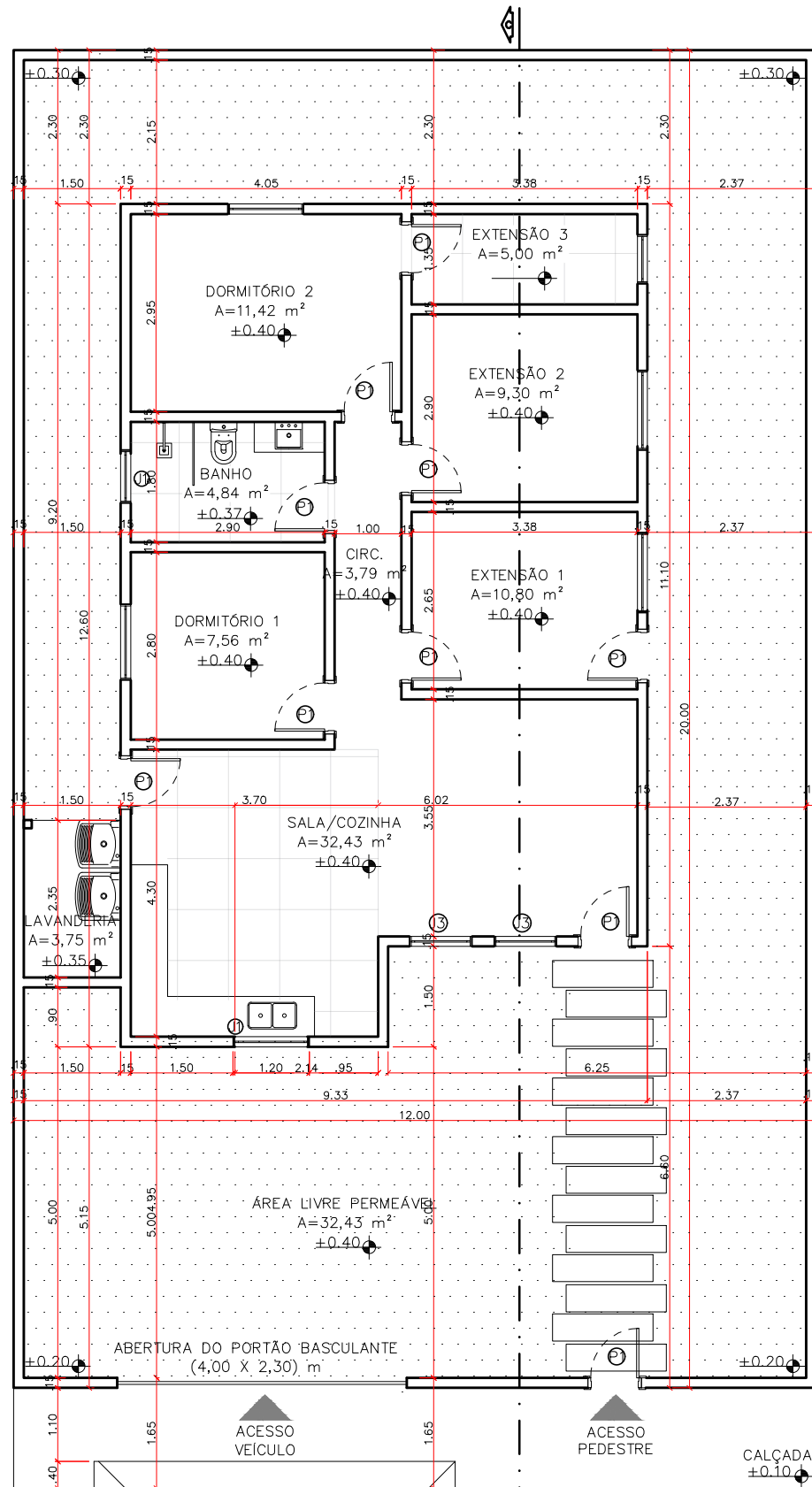

**PLANTA TIPO 2
COM AMPLIAÇÃO**
esc 1:100



TABELA DE ESQUADRIAS		
PORTAS		
SÍMBOLO	DIMENSÕES	QUANTIDADE
P1	(2,10 x 0,80) m	9 UNIDADES
P2	(2,10 x 1,00) m	1 UNIDADE
JANELAS		
SÍMBOLO	DIMENSÕES	QUANTIDADE
J1	(1,20 x 1,20 x 0,90) m	5 UNIDADES
J2	(0,80 x 0,80 x 1,80) m	2 UNIDADE
J3	(1,00 x 1,80 x 0,50) m	2 UNIDADE



CORTE CC
esc 1:100

INSTITUIÇÃO: CENTRO UNIVERSITÁRIO DE LAVRAS - UNILAVRAS	
CURSO: ARQUITETURA E URBANISMO INTEGRAL	PERÍODO: 10º PERÍODO
DISCIPLINA: TRABALHO DE CONCLUSÃO DE CURSO	PROFESSOR: RENATO F. DE SÁ
ALUNO: ANA CAROLINE FRANÇA DAMASCENO	MATRÍCULA: 0015472
CONTEÚDO: ANEXO DA PLANTA 2, AMPLIAÇÃO TIPO 2, PLANTA BAIXA E CORTE	
ESCALA: 1/100	DATA: 12 DEZ 2023
PRANCHA: 21/22	

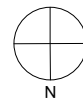
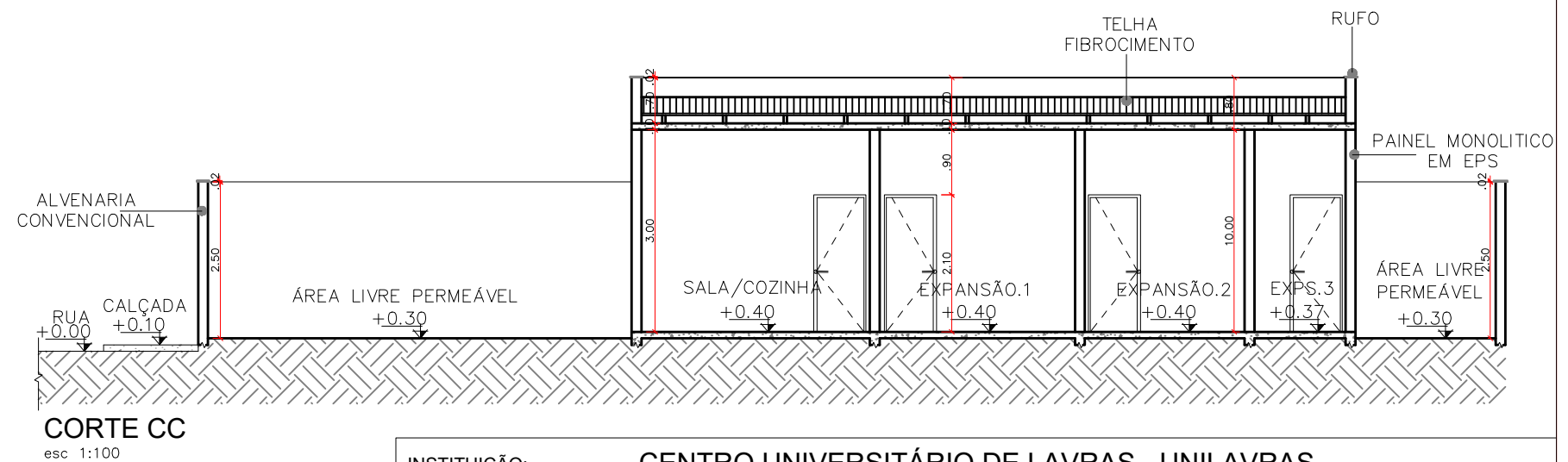

TABELA DE ESQUADRIAS		
PORTAS		
SÍMBOLO	DIMENSÕES	QUANTIDADE
P1	(2,10 x 0,80) m	5 UNIDADES
P2	(2,10 x 1,00) m	1 UNIDADE
JANELAS		
SÍMBOLO	DIMENSÕES	QUANTIDADE
J1	(1,20 x 1,20 x 0,90) m	4 UNIDADES
J2	(0,80 x 0,80 x 1,80) m	1 UNIDADE



JANELA DE ALUMÍNIO COM VIDRO / 2 FOLHAS MÓVEIS
PORTA DE MADEIRA BRANCA
ALVENARIA CONVENCIONAL EM CONCRETO

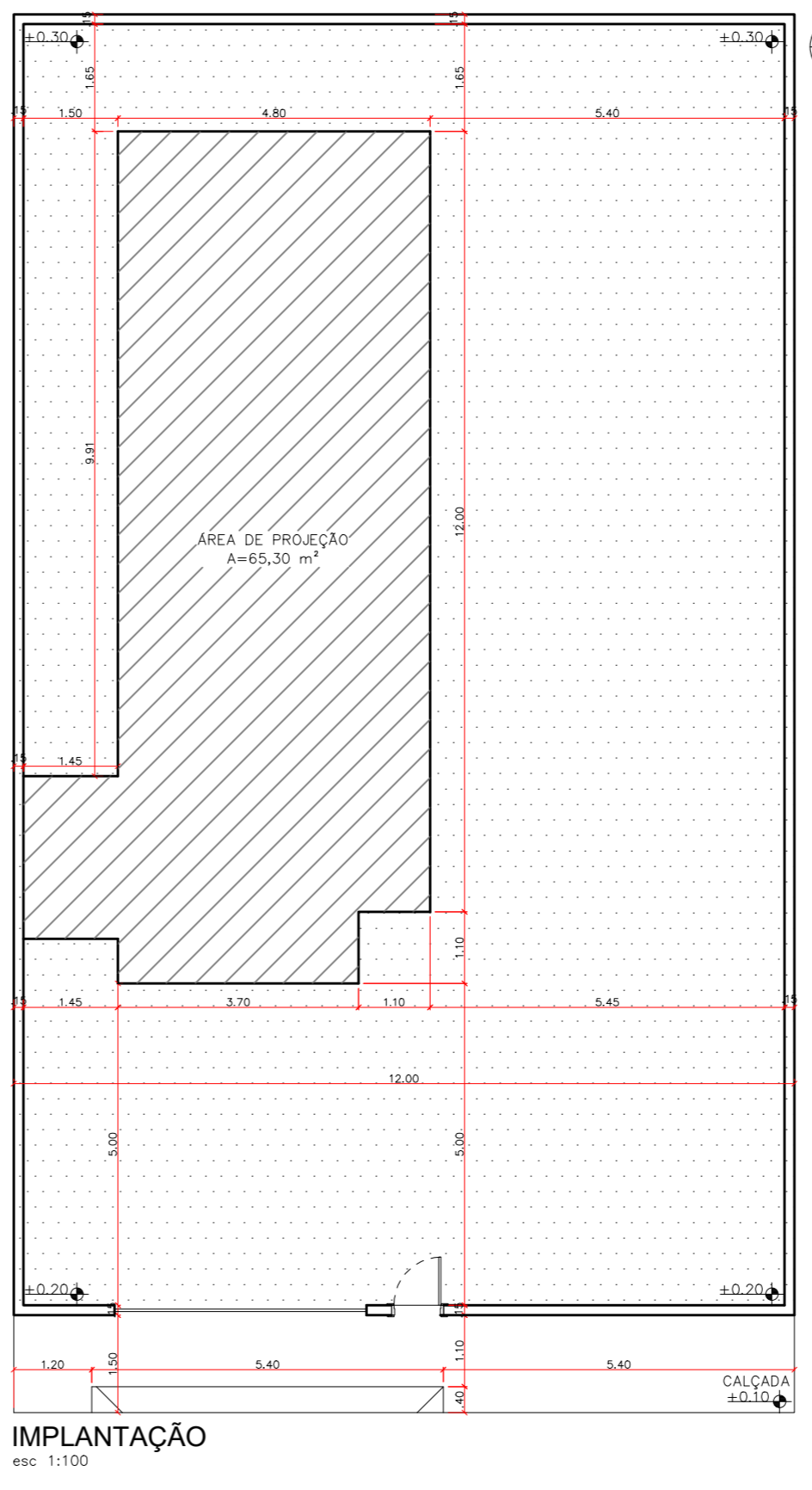
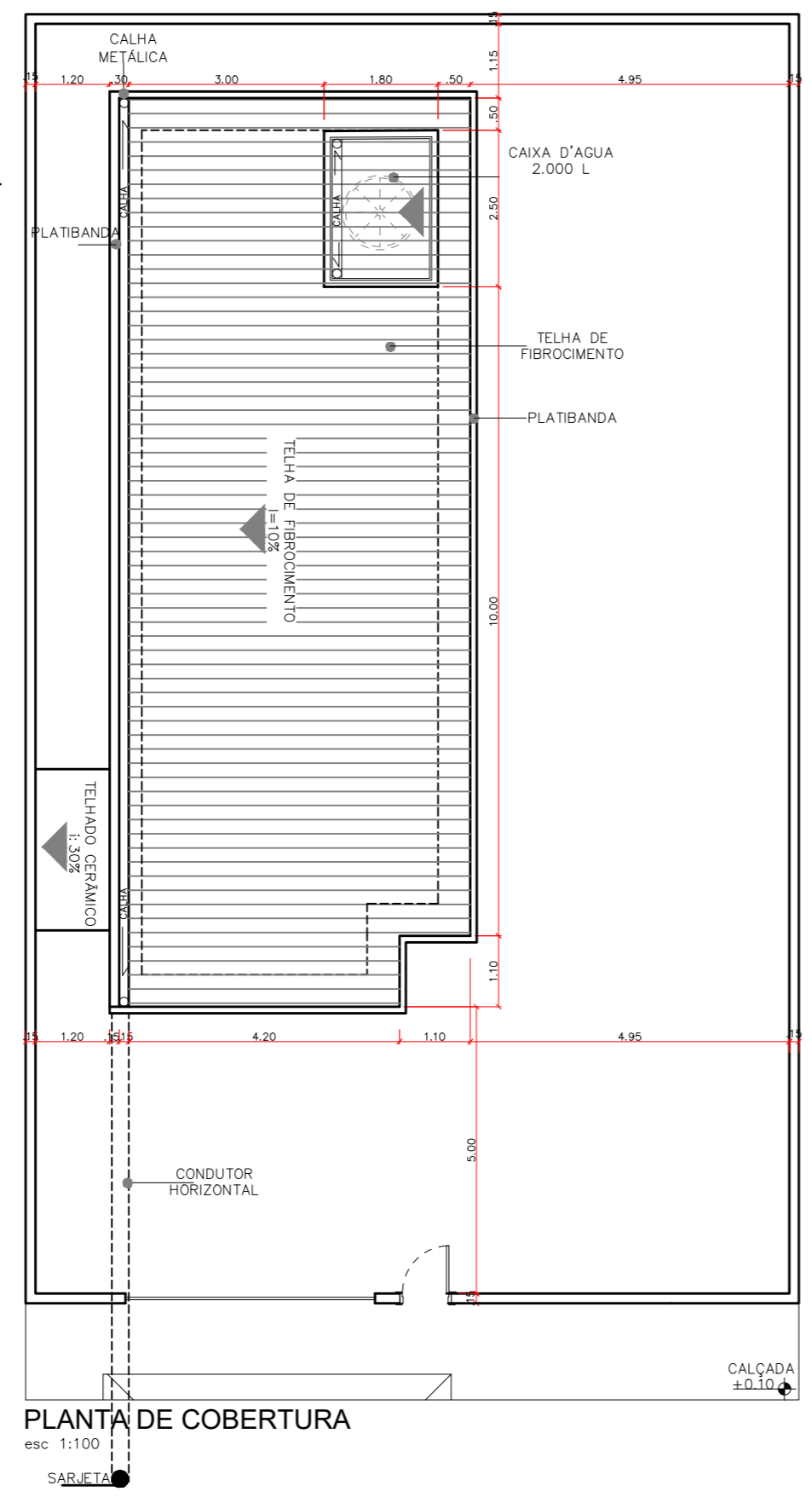
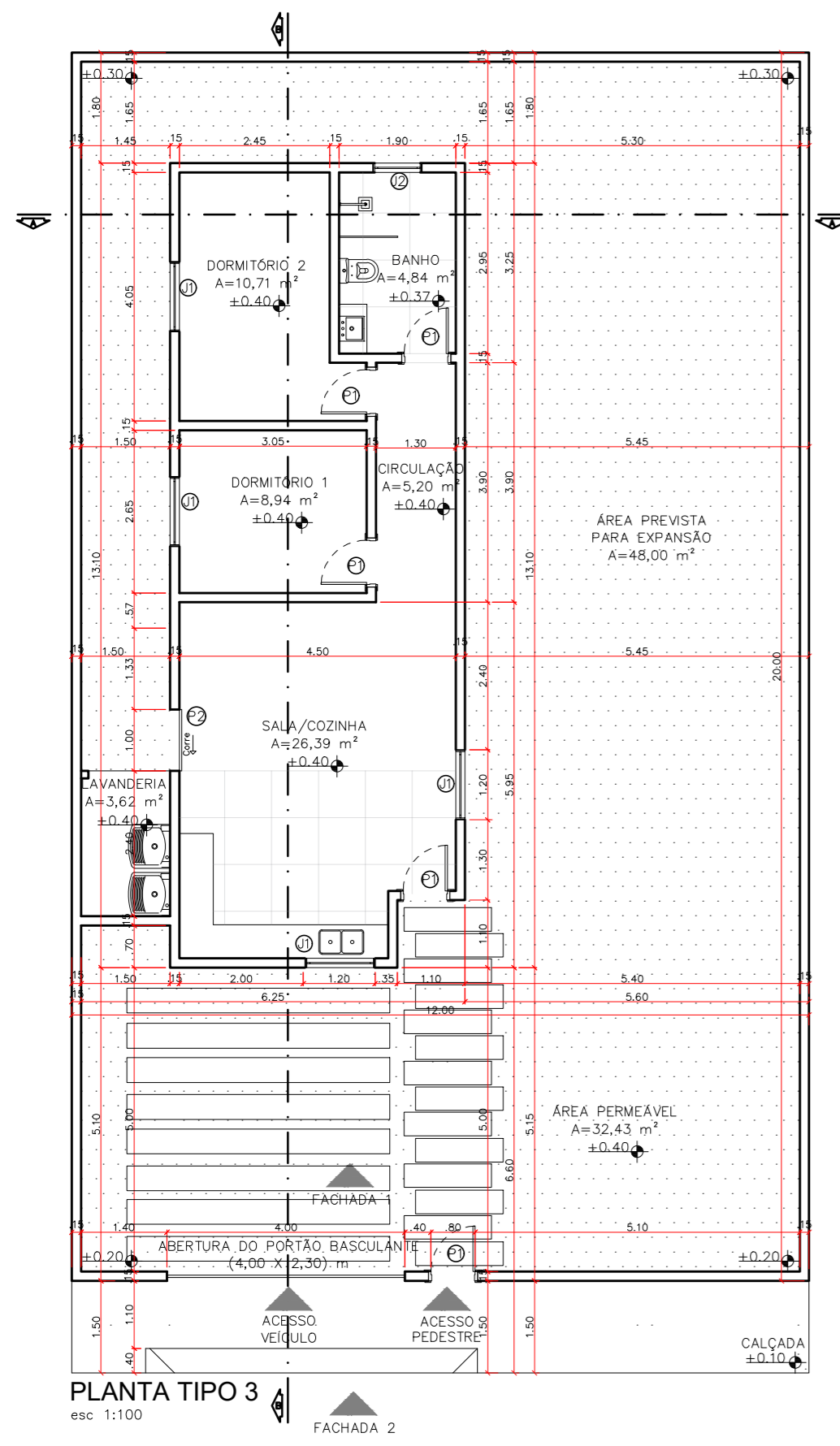
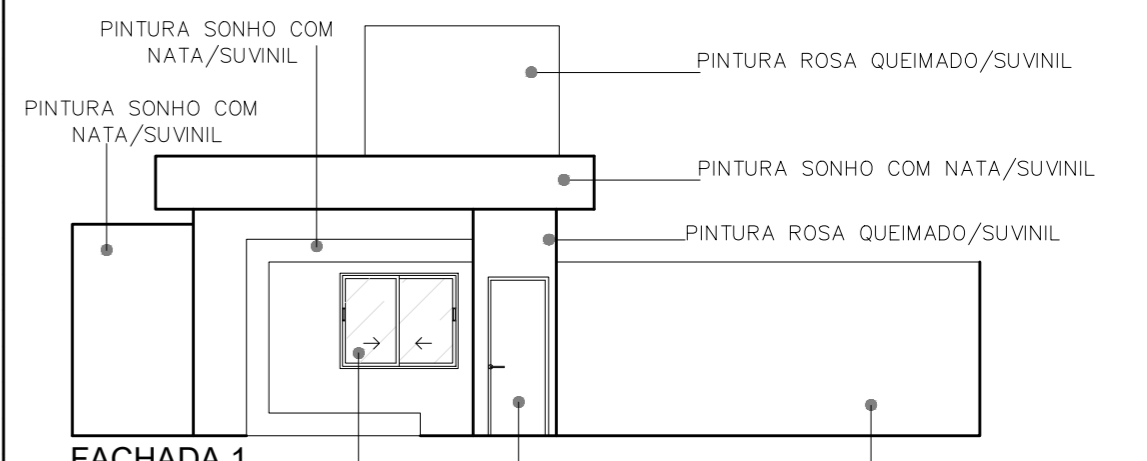
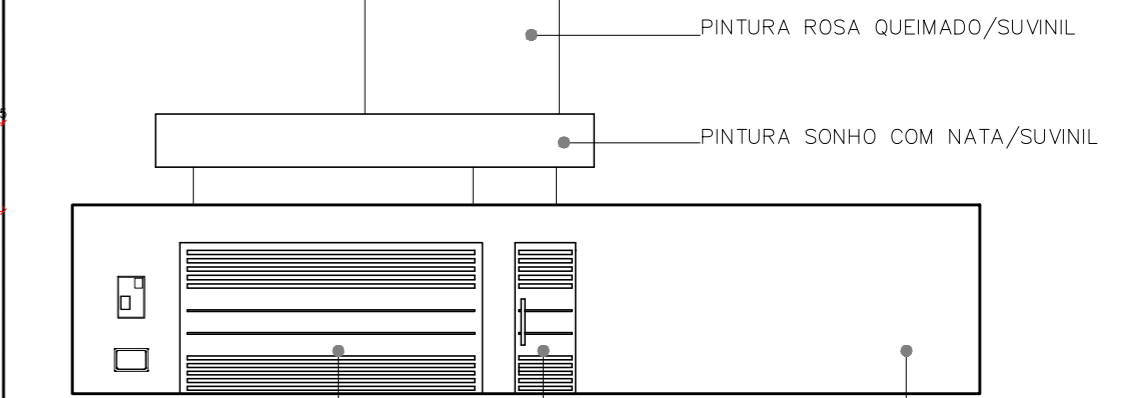

PORTÃO BASCULANTE EM ALUMÍNIO BRANCO
PORTÃO EM ALUMÍNIO BRANCO
ALVENARIA CONVENCIONAL EM CONCRETO

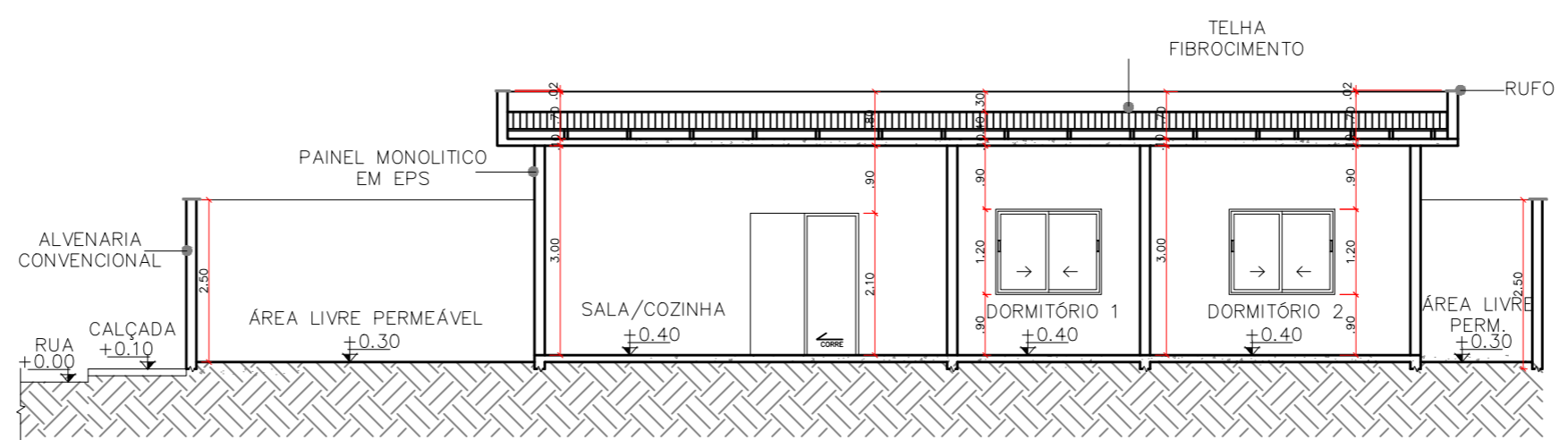
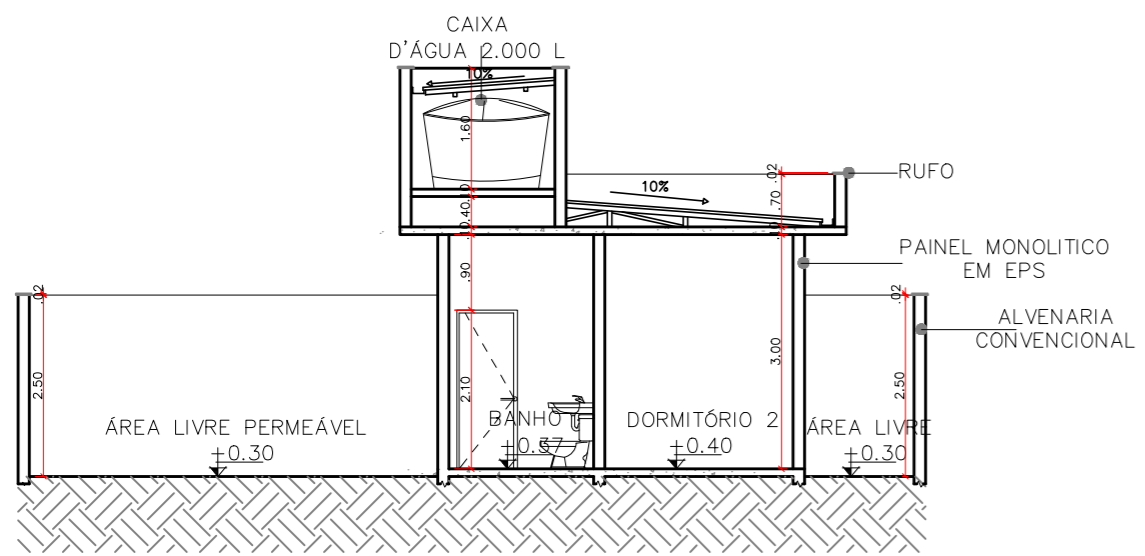

INSTITUIÇÃO: CENTRO UNIVERSITÁRIO DE LAVRAS - UNILAVRAS	
CURSO: ARQUITETURA E URBANISMO INTEGRAL	PERÍODO: 10º PERÍODO
DISCIPLINA: TRABALHO DE CONCLUSÃO DE CURSO	PROFESSOR: RENATO F.DE SÁ
ALUNO: ANA CAROLINE FRANÇA DAMASCENO	MATRÍCULA: 0015472
CONTEÚDO: PLANTA TIPO 3, COBERTURA, SITUAÇÃO, CORTES E FACHADAS	
ESCALA: 1/100	DATA: 11 DEZ 2023
PRANCHA: 22/22	