

 **PLANTA DE SITUAÇÃO**
 BAIRRO: CENTRO, CAMPO BELO MG
 1:250

INTERESSADOS	INSTITUIÇÃO	CENTRO UNIVERSITÁRIO DE LAVRAS - UNILAVRAS	CURSO	ARQUITETURA E URBANISMO
	DISCIPLINA	TRABALHO DE CONCLUSÃO DE CURSO	PERÍODO	9º
	ALUNA	ANNA CLARA FREIRE ELIAS	ORIENTADORA	LÍVIA DE MELO SALGADO
PROJETO	ASSUNTO	MIDIA TECA DE CAMPO BELO - MG: UM NOVO CONCEITO DE BIBLIOTECA	ESCALA INDICADA	
	CONTEÚDO DA FOLHA	PLANTA BAIXA DE SITUAÇÃO	FOLHA Nº	01
			DATA	07/11/2025

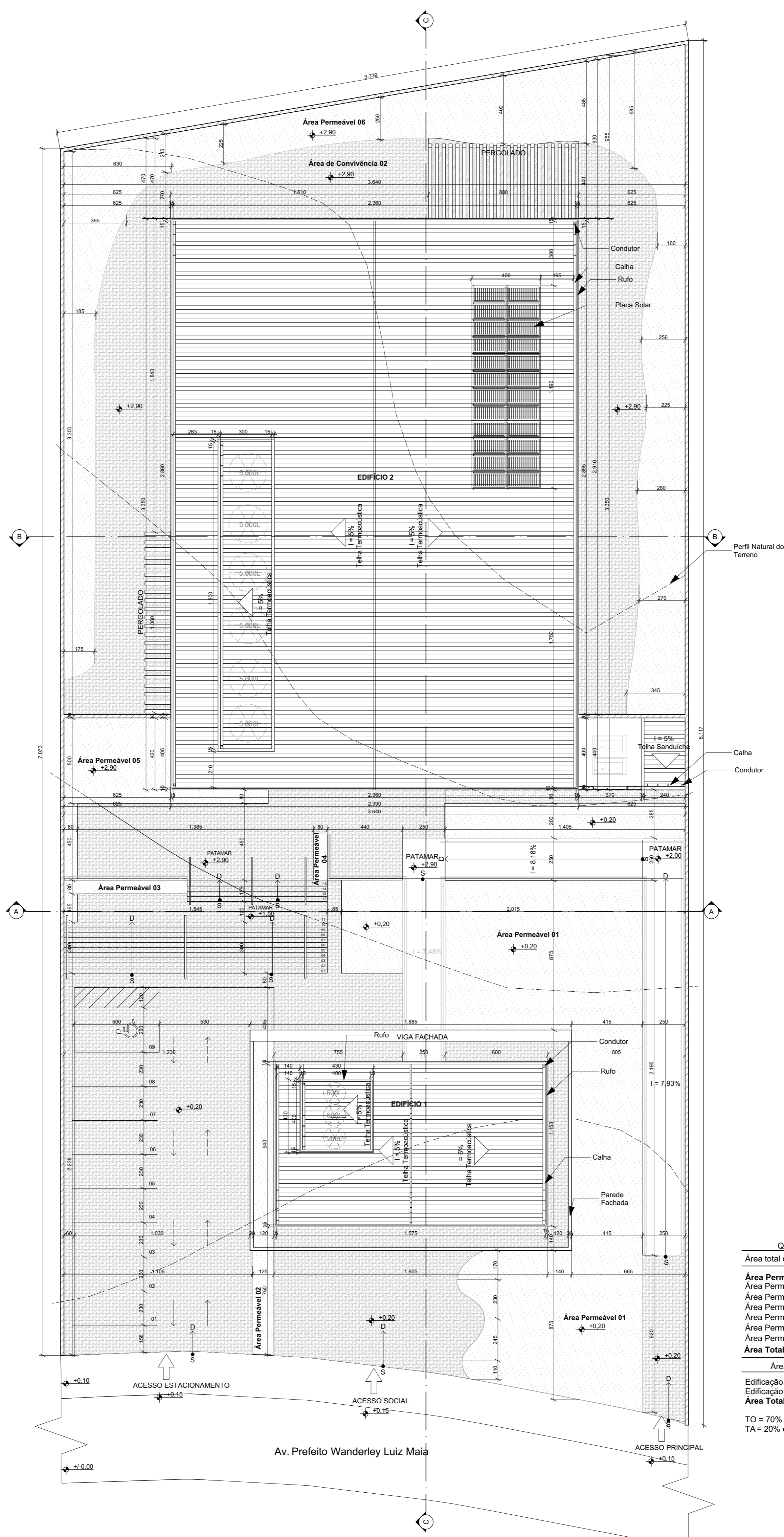

Quadro de Áreas

Área total do terreno	2.759,76m ²
Área Permeável	ÁREA (M²)
Área Permeável 01	367,27
Área Permeável 02	22,22
Área Permeável 03	7,06
Área Permeável 04	2,18
Área Permeável 05	39,58
Área Permeável 06	266,05
Área Total =	704,36
Áreas da Edificações	
Edificação 1	310,94m ²
Edificação 2	809,28m ²
Área Total =	1.120,22m²
TO = 70% equivale a 1.931,83	
TA = 20% equivale a 551,952 (min)	

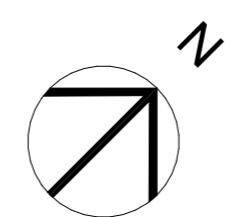

IMPLANTAÇÃO / COBERTURA
1:150

INTERESSADOS	INSTITUIÇÃO	CENTRO UNIVERSITÁRIO DE LAVRAS - UNILAVRAS		CURSO	ARQUITETURA E URBANISMO	
	DISCIPLINA	TRABALHO DE CONCLUSÃO DE CURSO	PERÍODO	9º	ORIENTADORA	LÍVIA DE MELO SALGADO
	ALUNA	ANNA CLARA FREIRE ELIAS			ESCALA	INDICADA
PROJETO	ASSUNTO	MIDIA TECA DE CAMPO BELO - MG: UM NOVO CONCEITO DE BIBLIOTECA			FOLHA Nº	02
	CONTEÚDO DA FOLHA	PLANTA DE IMPLANTAÇÃO E COBERTURA			DATA	07/11/2025
						09

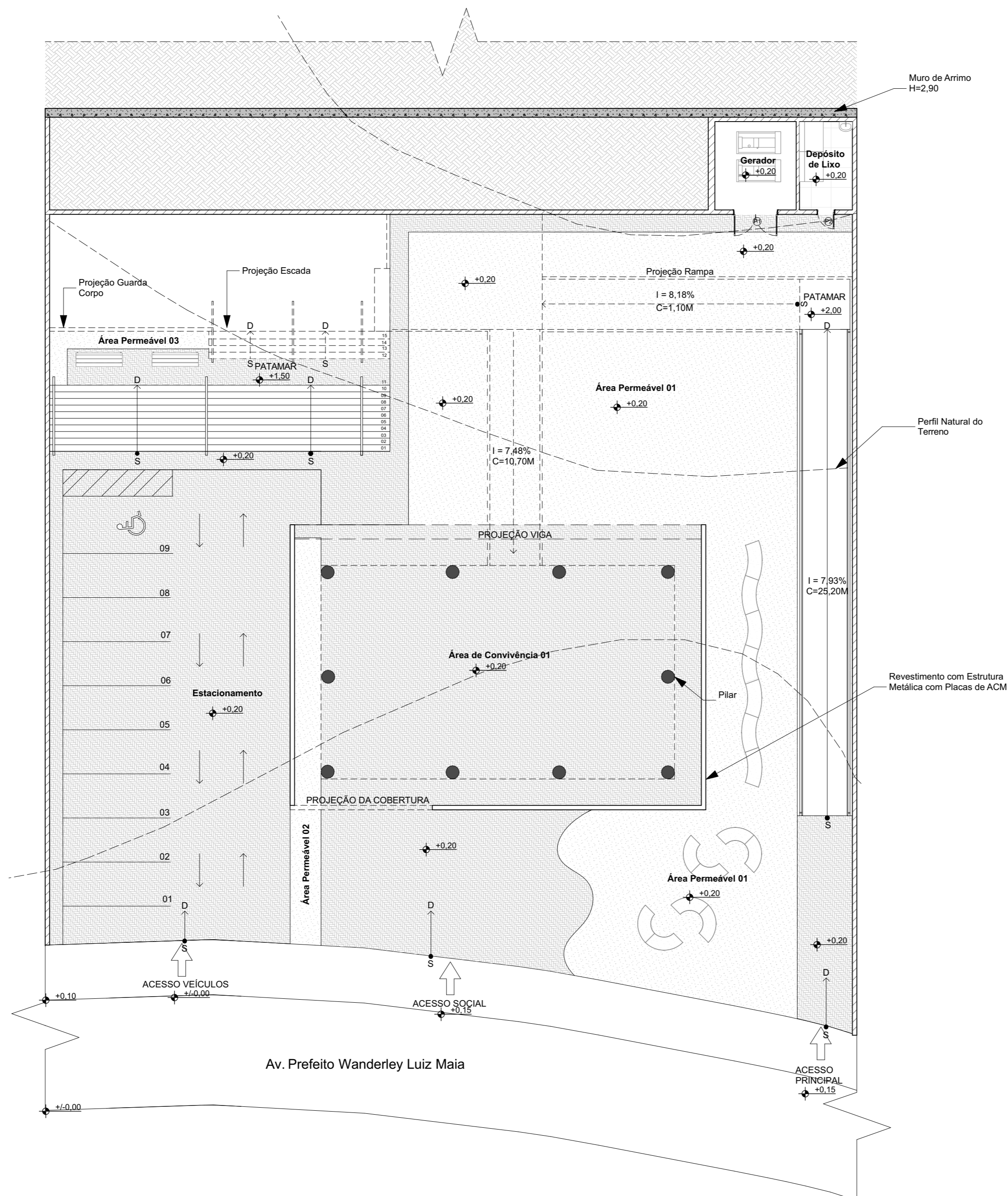

Quadro de Áreas		Quadro de Áreas		Quadro de Áreas	
Área total do terreno	2.759,76m ²	Área dos ambientes	ÁREA (M ²)	Área dos ambientes	ÁREA (M ²)
Área Permeável	367,27	Copa	11,33	Circulação 02	22,80
Área Permeável 01	22,22	Vestibulo Masculino	13,75	Banheiro PCD	5,00
Área Permeável 02	7,06	Vestibulo Feminino	14,20	Banheiro Feminino	14,50
Área Permeável 03	2,18	Vestibulo PCD	4,20	Banheiro Masculino	14,40
Área Permeável 04	39,58	Sala de Descanso	8,65	Banheiro Família	7,10
Área Permeável 05	266,05	Sala TI	10,50	Fraldário	9,55
Área Total =	704,36	Sala ADM	10,50	DML 1	2,15
Área dos ambientes	248,41	Sala da Diretoria	10,40	Área acervo	625,78
Estacionamento	339,63	Sala de Reunião	11,00	Brinquedoteca	17,65
Área de Convivência 01	14,80	Depósito	5,00	Espaço de jogos digitais	17,65
Gerador	9,62	Almoxarifado	4,10	Área de informática	45,00
Depósito de Lixo		DML 2	4,40	Área de Convivência 02	302,17
		Circulação 01	29,10	Área Total = 02	1.832,79

Tabela de Esquadrias			Tabela de Esquadrias		
Portas			Portas		
Número	Dimensões	Tipologia	Número	Dimensões	Tipologia
P1	2,10x2,00	Abriç	P16	2,10x2,50	Correr
P2	2,10x0,80	Abriç	P17	2,10x0,90	Abriç
P3	2,10x2,50	Correr	P18	2,10x0,80	Abriç
P4	2,10x0,80	Abriç	P19	2,10x0,80	Abriç
P5	2,10x0,80	Abriç	P20	2,10x0,80	Abriç
P6	2,10x0,80	Abriç	P21	2,10x0,80	Abriç
P7	2,10x0,80	Abriç	P22	2,10x0,80	Abriç
P8	2,10x0,90	Abriç	P23	2,10x2,50	Correr
P9	2,10x0,80	Abriç	P24	2,10x2,50	Correr
P10	2,10x0,80	Abriç	P25	2,10x2,50	Correr
P11	2,10x0,80	Abriç	P26	2,10x1,50	Correr
P12	2,10x0,80	Abriç	P27	2,10x1,50	Correr
P13	2,10x0,80	Abriç	P28	2,10x1,50	Correr
P14	2,10x0,80	Abriç	P29	2,10x2,50	Correr
P15	2,10x0,80	Abriç			
Janelas			Janelas		
J1	1,50x1,50	Correr	J11	1,50x0,95	Máxim Ar
J2	1,50x0,95	Máxim Ar	J12	2,15x0,95	Máxim Ar
J3	1,50x0,95	Máxim Ar	J13	1,00x0,95	Máxim Ar
J4	1,50x0,95	Máxim Ar	J14	2,15x0,95	Máxim Ar
J5	1,50x1,50	Correr	J15	1,50x0,95	Máxim Ar
J6	1,50x1,50	Correr	J16	1,50x0,95	Máxim Ar
J7	1,50x1,50	Correr			
J8	1,50x1,50	Correr			
J9	1,50x0,95	Máxim Ar			
J10	1,50x1,50	Correr			

- Legendas**
- Piso Drenante
 - Pilar

PLANTA BAIXA DE LAYOUT PAVIMENTO TÉRREO
 1:150

INTERESSADOS	INSTITUIÇÃO	CURSO
	ALUNA	ESCALA
	ASSUNTO	FOLHA Nº
PROJETO	CONTEUDO DA FOLHA	DATA
	PLANTA BAIXA DE LAYOUT	03
		09

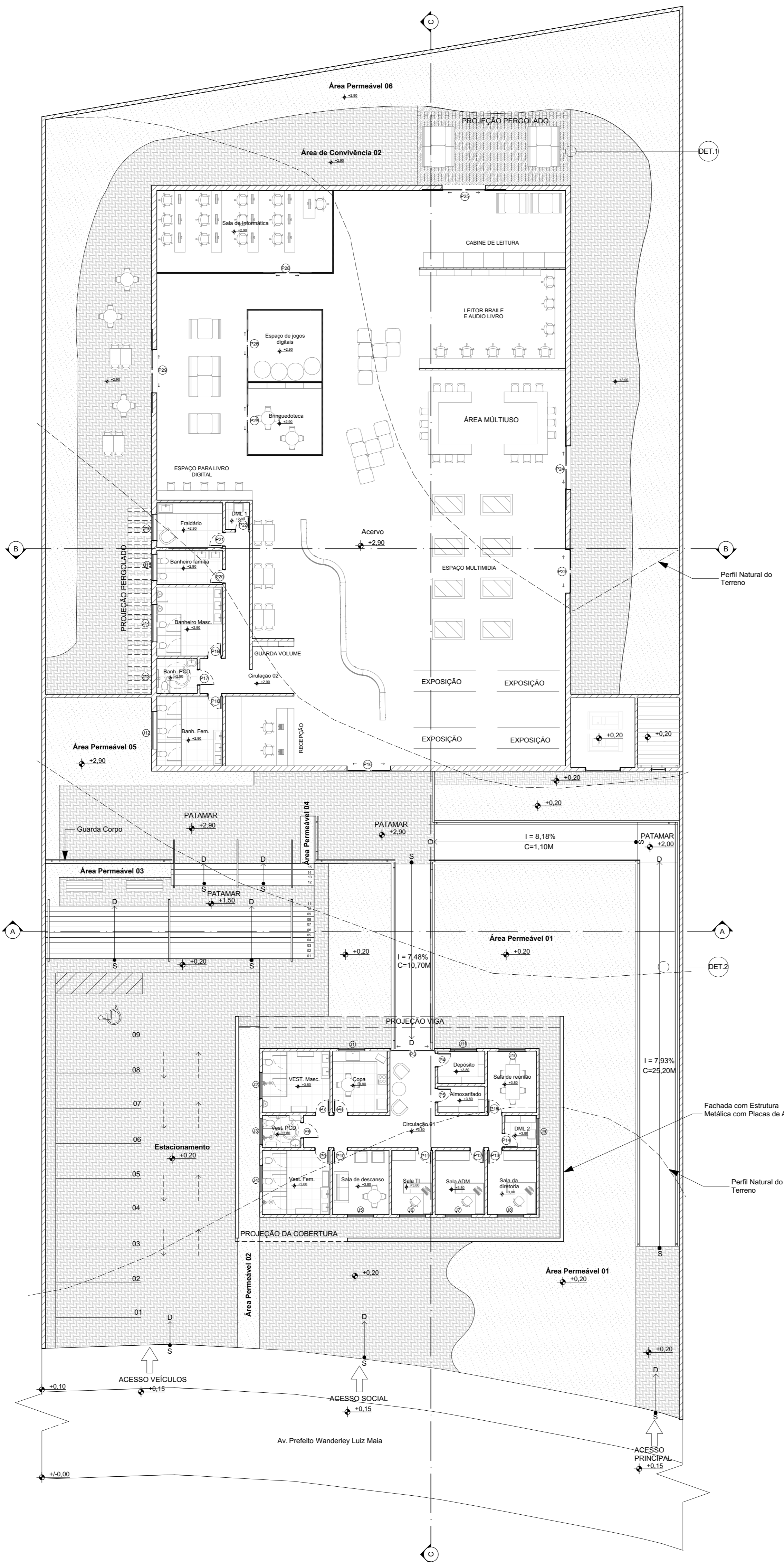

Quadro de Áreas		Quadro de Áreas		Quadro de Áreas	
Área total do terreno	2.759,76m ²	Área dos ambientes	ÁREA (M ²)	Área dos ambientes	ÁREA (M ²)
Área Permeável	ÁREA (M ²)	Copa	11,33	Circulação 02	22,80
Área Permeável 01	367,27	Vestibulo Masculino	13,75	Banheiro PCD	5,00
Área Permeável 02	22,22	Vestibulo Feminino	14,20	Banheiro Feminino	14,50
Área Permeável 03	7,06	Vestibulo PCD	4,20	Banheiro Masculino	14,40
Área Permeável 04	2,18	Sala de Descanso	11,95	Banheiro Familia	7,10
Área Permeável 05	39,58	Sala TI	8,65	Fraldário	9,55
Área Permeável 06	266,05	Sala ADM	10,50	DML 1	2,15
Área Total =	704,36	Sala da Diretoria	10,40	Área acervo	625,78
Área dos ambientes	ÁREA (M²)	Sala de Reunião	11,00	Brinquedoteca	17,65
Estacionamento	248,41	Sala de Depósito	5,00	Espaço de jogos digitais	17,65
Área de Convivência 01	339,63	Almoxarifado	4,10	Área de informática	45,00
Gerador	14,80	DML 2	4,40	Área de Convivência 02	302,17
Depósito de Lixo	9,62	Circulação 01	29,10	Área Total = 02	1.832,79

Tabela de Esquadrias			Tabela de Esquadrias		
Portas			Portas		
Número	Dimensões	Tipologia	Número	Dimensões	Tipologia
P1	2,10x2,00	Abri	P16	2,10x2,50	Correr
P2	2,10x2,80	Abri	P17	2,10x0,90	Abri
P3	2,10x2,50	Correr	P18	2,10x0,80	Abri
P4	2,10x0,80	Abri	P19	2,10x0,80	Abri
P5	2,10x0,80	Abri	P20	2,10x0,80	Abri
P6	2,10x0,80	Abri	P21	2,10x0,80	Abri
P7	2,10x0,80	Abri	P22	2,10x0,80	Abri
P8	2,10x0,90	Abri	P23	2,10x2,50	Correr
P9	2,10x0,80	Abri	P24	2,10x2,50	Correr
P10	2,10x0,80	Abri	P25	2,10x2,50	Correr
P11	2,10x0,80	Abri	P26	2,10x1,50	Correr
P12	2,10x0,80	Abri	P27	2,10x1,50	Correr
P13	2,10x0,80	Abri	P28	2,10x1,50	Correr
P14	2,10x0,80	Abri	P29	2,10x2,50	Correr
P15	2,10x0,80	Abri			
Janelas			Janelas		
J1	1,50x1,50	Correr	J11	1,50x0,95	Máxim Ar
J2	1,50x0,95	Máxim Ar	J12	2,15x0,95	Máxim Ar
J3	1,50x0,95	Máxim Ar	J13	1,00x0,95	Máxim Ar
J4	1,50x0,95	Máxim Ar	J14	2,15x0,95	Máxim Ar
J5	1,50x1,50	Correr	J15	1,50x0,95	Máxim Ar
J6	1,50x1,50	Correr	J16	1,50x0,95	Máxim Ar
J7	1,50x1,50	Correr			
J8	1,50x1,50	Correr			
J9	1,50x0,95	Máxim Ar			
J10	1,50x1,50	Correr			

Legendas
 Piso Drenante
 Pilar

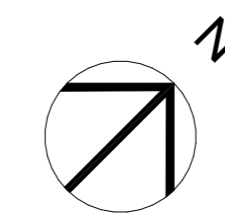

PLANTA BAIXA DE LAYOUT PRIMEIRO TÉRREO
 1:150

INTERESSADOS	INSTITUIÇÃO	CENTRO UNIVERSITÁRIO DE LAVRAS - UNILAVRAS	CURSO	ARQUITETURA E URBANISMO
	DISCIPLINA	TRABALHO DE CONCLUSÃO DE CURSO	PERÍODO	9º
	ALUNA	ANNA CLARA FREIRE ELIAS	ORIENTADORA	LÍVIA DE MELO SALGADO
PROJETO	ASSUNTO	MIDIA TECA DE CAMPO BELO - MG: UM NOVO CONCEITO DE BIBLIOTECA	ESCALA	INDICADA
	CONTEÚDO DA FOLHA	PLANTA BAIXA DE LAYOUT	FOLHA Nº	04
			DATA	07/11/2025

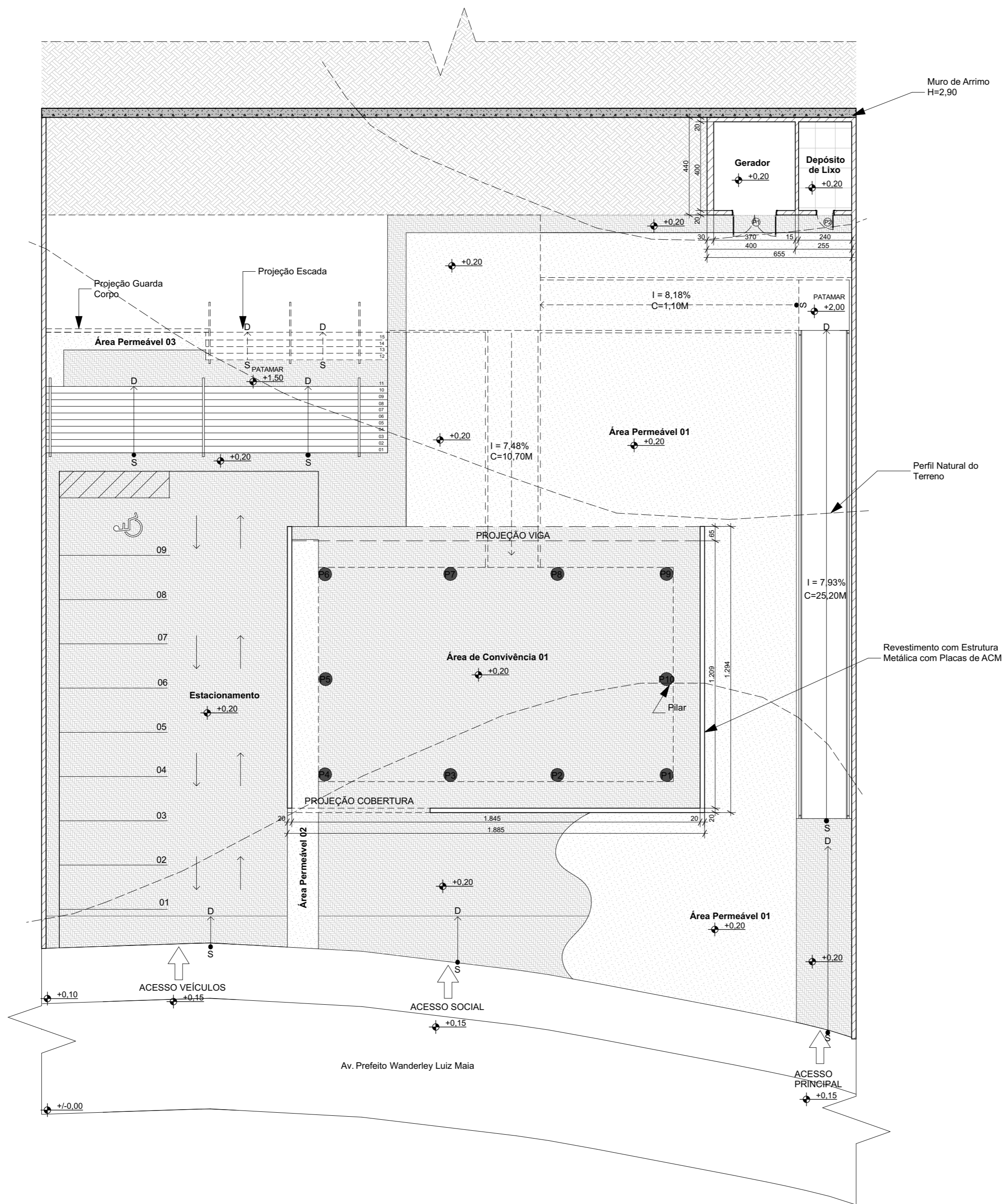

Quadro de Áreas		Quadro de Áreas		Quadro de Áreas	
Área total do terreno	2.759,76m ²	Área dos ambientes	ÁREA (M ²)	Área dos ambientes	ÁREA (M ²)
Área Permeável	367,27	Copa	11,33	Circulação 02	22,80
Área Permeável 01	22,22	Vestibulo Masculino	13,75	Banheiro PCD	5,00
Área Permeável 02	7,96	Vestibulo Feminino	14,20	Banheiro Feminino	14,50
Área Permeável 03	2,18	Vestibulo PCD	4,20	Banheiro Masculino	14,40
Área Permeável 04	39,58	Sala de Descanso	11,95	Banheiro Família	7,10
Área Permeável 05	266,05	Sala TI	8,65	Fraldário	9,55
Área Total =	704,36	Sala ADM	10,50	DML 1	2,15
Área dos ambientes	248,41	Sala da Diretoria	10,40	Área acervo	625,78
Área de Convivência 01	339,63	Sala de Reunião	11,00	Brinquedoteca	17,65
Gerador	14,80	Depósito	5,00	Espaço de jogos digitais	17,65
Depósito de Lixo	9,62	Almoxarifado	4,10	Área de informática	45,00
		DML 2	4,40	Área de Convivência 02	302,17
		Circulação 01	29,10	Área Total = 02	1.832,79

Tabela de Esquadrias Portas			Tabela de Esquadrias Portas		
Número	Dimensões	Tipologia	Número	Dimensões	Tipologia
P1	2,10x2,00	Abriu	P16	2,10x2,50	Correr
P2	2,10x0,80	Abriu	P17	2,10x0,90	Abriu
P3	2,10x2,50	Correr	P18	2,10x0,80	Abriu
P4	2,10x0,80	Abriu	P19	2,10x0,80	Abriu
P5	2,10x0,80	Abriu	P20	2,10x0,80	Abriu
P6	2,10x0,80	Abriu	P21	2,10x0,80	Abriu
P7	2,10x0,80	Abriu	P22	2,10x0,80	Abriu
P8	2,10x0,90	Abriu	P23	2,10x2,50	Correr
P9	2,10x0,80	Abriu	P24	2,10x2,50	Correr
P10	2,10x0,80	Abriu	P25	2,10x2,50	Correr
P11	2,10x0,80	Abriu	P26	2,10x1,50	Correr
P12	2,10x0,80	Abriu	P27	2,10x1,50	Correr
P13	2,10x0,80	Abriu	P28	2,10x1,50	Correr
P14	2,10x0,80	Abriu	P29	2,10x2,50	Correr
P15	2,10x0,80	Abriu			

Janelas			Janelas		
Número	Dimensões	Tipologia	Número	Dimensões	Tipologia
J1	1,50x1,50	Correr	J11	1,50x0,95	Máxim Ar
J2	1,50x0,95	Máxim Ar	J12	2,15x0,95	Máxim Ar
J3	1,50x0,95	Máxim Ar	J13	1,00x0,95	Máxim Ar
J4	1,50x0,95	Máxim Ar	J14	2,15x0,95	Máxim Ar
J5	1,50x1,50	Correr	J15	1,50x0,95	Máxim Ar
J6	1,50x1,50	Correr	J16	1,50x0,95	Máxim Ar
J7	1,50x1,50	Correr			
J8	1,50x1,50	Correr			
J9	1,50x0,95	Máxim Ar			
J10	1,50x1,50	Correr			

- Legendas**
- Piso Drenante
 - Pilar

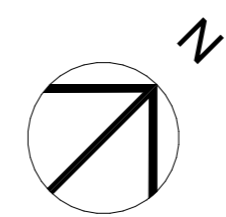

PLANTA BAIXA TÉCNICA
PAVIMENTO TÉRREO
 1:150

INTERESSADOS	INSTITUIÇÃO	CURSO	
	CENTRO UNIVERSITÁRIO DE LAVRAS - UNILAVRAS	ARQUITETURA E URBANISMO	
	DISCIPLINA	PERÍODO	
PROJETO	TRABALHO DE CONCLUSÃO DE CURSO	9º	
	ALUNA	ORIENTADORA	
	ANNA CLARA FREIRE ELIAS	LÍVIA DE MELO SALGADO	
PROJETO	ASSUNTO	FOLHA Nº	DATA
	MIDIA TECA DE CAMPO BELO - MG: UM NOVO CONCEITO DE BIBLIOTECA	05	07/11/2025
	CONTEUDO DA FOLHA	09	
	PLANTA BAIXA TÉCNICA		

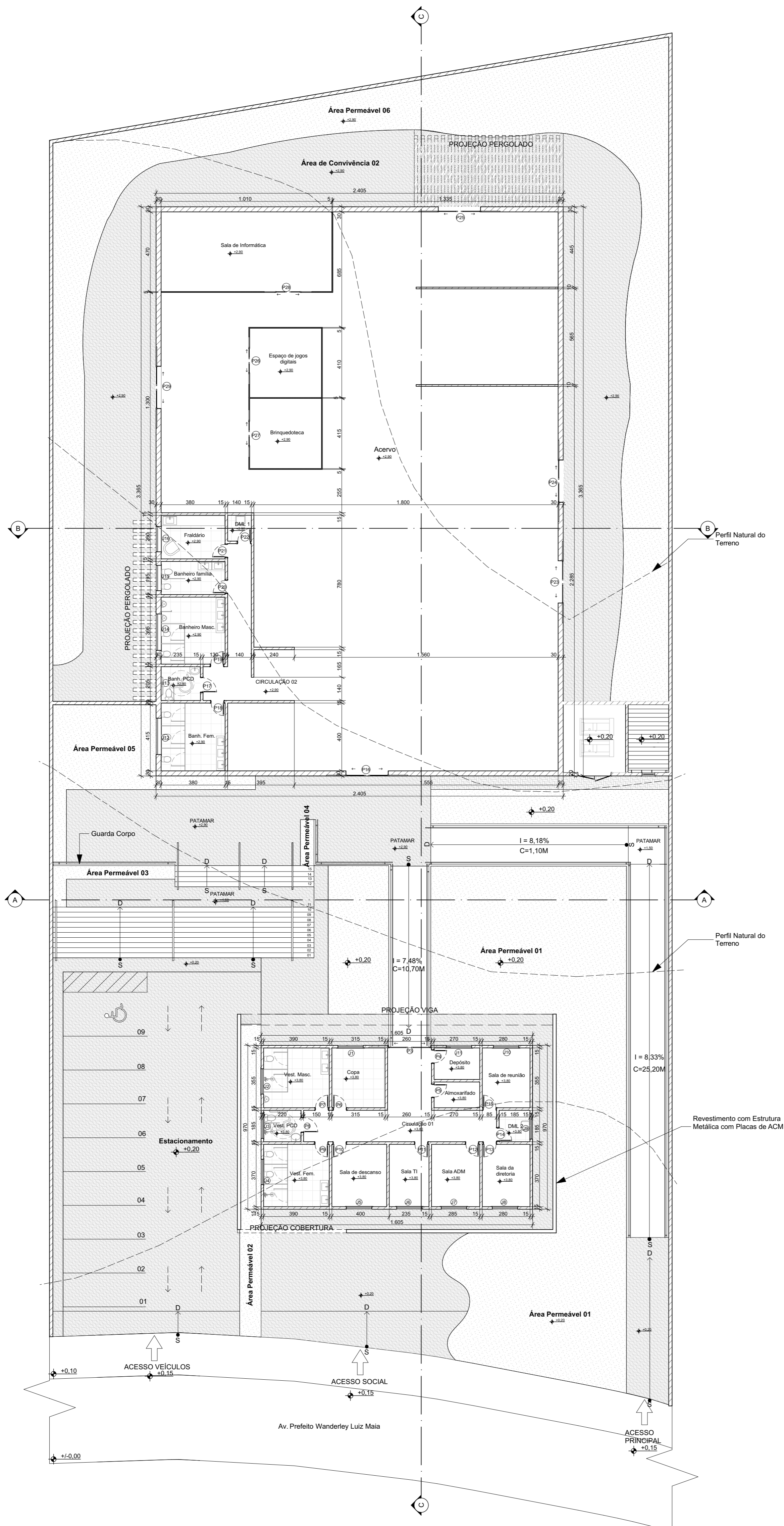

Quadro de Áreas		Quadro de Áreas		Quadro de Áreas	
Área total do terreno	2.759,76m ²	Área dos ambientes	ÁREA (M ²)	Área dos ambientes	ÁREA (M ²)
Área Permeável	367,27	Copa	11,33	Circulação 02	22,80
Área Permeável 01	22,22	Vestibulo Masculino	13,75	Banheiro PCD	5,00
Área Permeável 02	7,06	Vestibulo Feminino	14,20	Banheiro Feminino	14,50
Área Permeável 03	2,18	Sala de Descanso	11,95	Banheiro Masculino	14,40
Área Permeável 04	39,58	Sala TI	8,65	Banheiro Familia	7,10
Área Permeável 05	266,05	Sala ADM	10,50	Fraldário	9,55
Área Total =	704,36	Sala da Diretoria	10,40	Área acervo	625,78
Área dos ambientes	248,41	Sala de Reunião	11,00	Brinquedoteca	17,65
Estacionamento 01	339,63	Depósito	5,00	Espaço de jogos digitais	17,65
Gerador	14,80	Almoxarifado	4,10	Área de informática	45,00
Depósito de Lixo	9,62	DML 2	4,40	Área de Convivência 02	302,17
		Circulação 01	29,10	Área Total = 02	1.832,79

Tabela de Esquadrias			Tabela de Esquadrias		
Portas			Portas		
Número	Dimensões	Tipologia	Número	Dimensões	Tipologia
P1	2,10x2,00	Abrir	P16	2,10x2,50	Correr
P2	2,10x0,80	Abrir	P17	2,10x0,90	Abrir
P3	2,10x2,50	Correr	P18	2,10x0,80	Abrir
P4	2,10x0,80	Abrir	P19	2,10x0,80	Abrir
P5	2,10x0,80	Abrir	P20	2,10x0,80	Abrir
P6	2,10x0,80	Abrir	P21	2,10x0,80	Abrir
P7	2,10x0,80	Abrir	P22	2,10x0,80	Abrir
P8	2,10x0,90	Abrir	P23	2,10x2,50	Correr
P9	2,10x0,80	Abrir	P24	2,10x2,50	Correr
P10	2,10x0,80	Abrir	P25	2,10x2,50	Correr
P11	2,10x0,80	Abrir	P26	2,10x1,50	Correr
P12	2,10x0,80	Abrir	P27	2,10x1,50	Correr
P13	2,10x0,80	Abrir	P28	2,10x1,50	Correr
P14	2,10x0,80	Abrir	P29	2,10x2,50	Correr
P15	2,10x0,80	Abrir			
Janelas			Janelas		
J1	1,50x1,50	Correr	J11	1,50x0,95	Máxim Ar
J2	1,50x0,95	Máxim Ar	J12	2,15x0,95	Máxim Ar
J3	1,50x0,95	Máxim Ar	J13	1,00x0,95	Máxim Ar
J4	1,50x0,95	Máxim Ar	J14	2,15x0,95	Máxim Ar
J5	1,50x1,50	Correr	J15	1,50x0,95	Máxim Ar
J6	1,50x1,50	Correr	J16	1,50x0,95	Máxim Ar
J7	1,50x1,50	Correr			
J8	1,50x1,50	Correr			
J9	1,50x0,95	Máxim Ar			
J10	1,50x1,50	Correr			

Legendas
 Piso Drenante

PLANTA BAIXA TÉCNICA
PRIMEIRO PAVIMENTO
 1:150

INTERESSADOS	INSTITUIÇÃO	CENTRO UNIVERSITÁRIO DE LAVRAS - UNILAVRAS	CURSO	ARQUITETURA E URBANISMO
	DISCIPLINA	TRABALHO DE CONCLUSÃO DE CURSO	PERÍODO	9º
	ALUNA	ANNA CLARA FREIRE ELIAS	ORIENTADORA	LÍVIA DE MELO SALGADO
PROJETO	ASSUNTO	MIDIA TECA DE CAMPO BELO - MG: UM NOVO CONCEITO DE BIBLIOTECA	ESCALA	INDICADA
	CONTEUDO DA FOLHA	PLANTA BAIXA TÉCNICA	FOLHA Nº	06
			DATA	07/11/2025

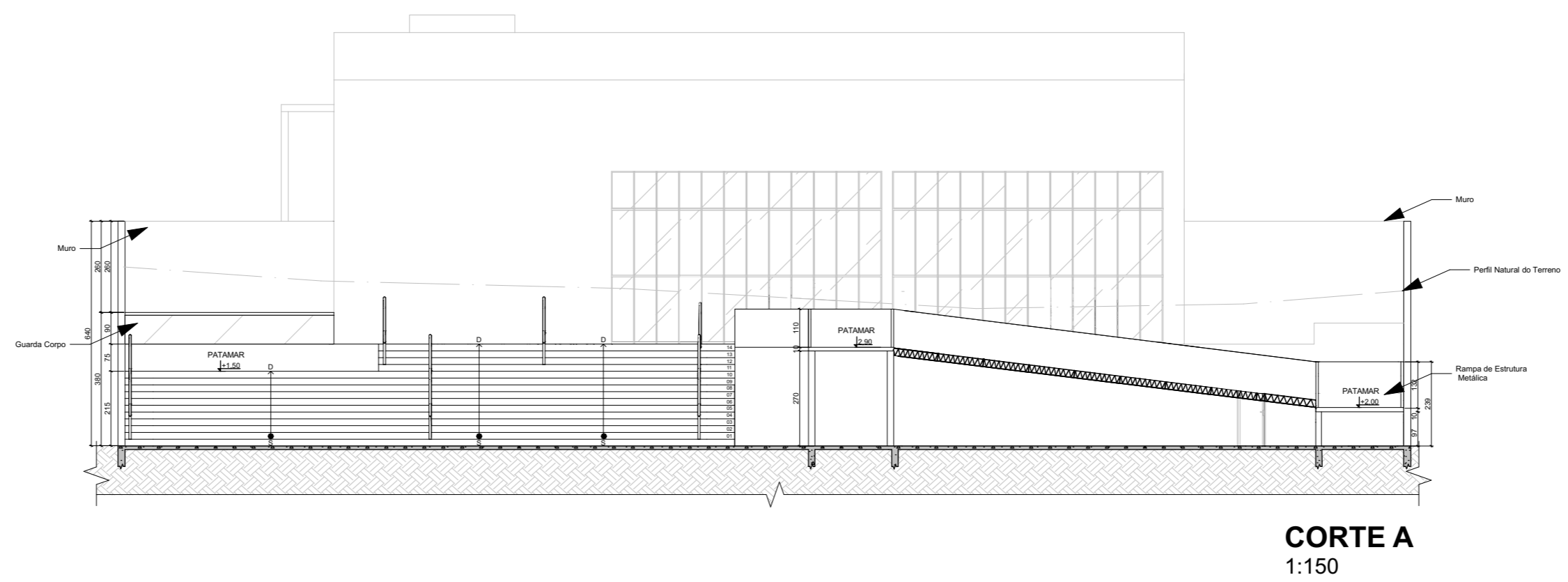

CORTE A
1:150

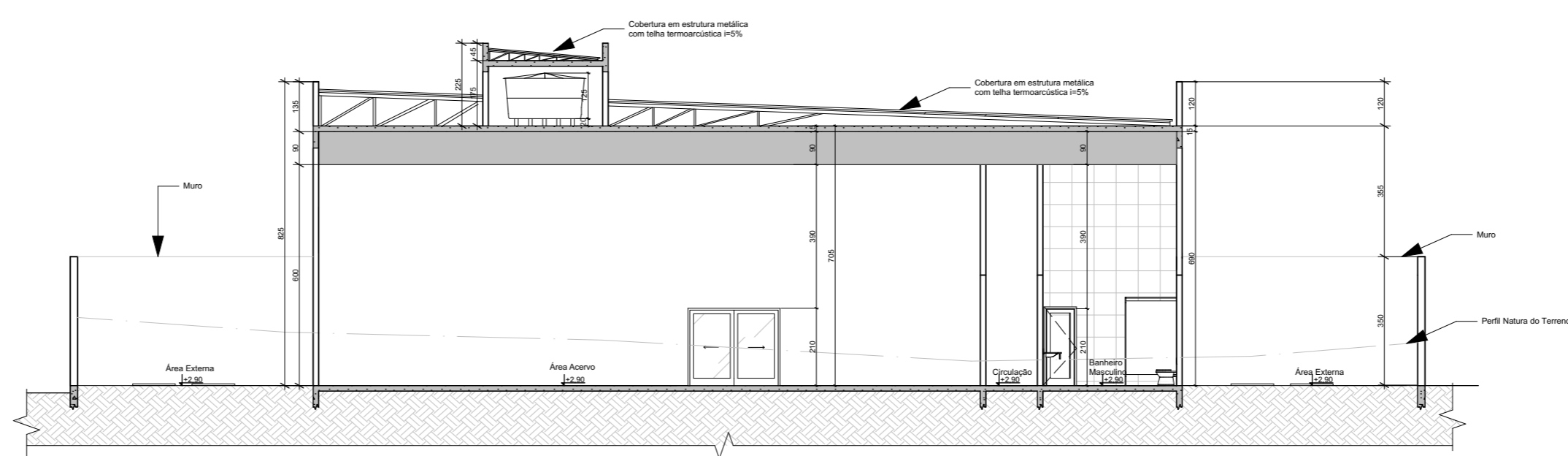

CORTE B
1:150

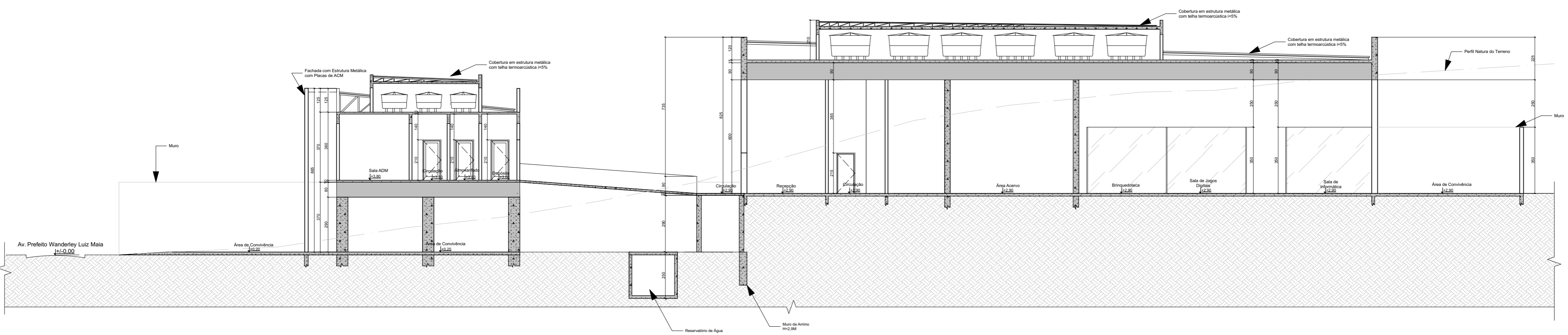

CORTE C
1:150

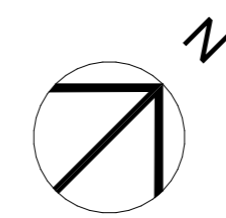

INTERESSADOS	INSTITUIÇÃO	CENTRO UNIVERSITÁRIO DE LAVRAS - UNILAVRAS		CURSO	ARQUITETURA E URBANISMO
	DISCIPLINA	TRABALHO DE CONCLUSÃO DE CURSO	PERÍODO	9º	ORIENTADORA
PROJETO	ALUNA	ANNA CLARA FREIRE ELIAS		ESCALA	INDICADA
	ASSUNTO	MIDIA TECA DE CAMPO BELO - MG: UM NOVO CONCEITO DE BIBLIOTECA		FOLHA Nº	07
	CONTEÚDO DA FOLHA	CORTES		DATA	07/11/2025
					09

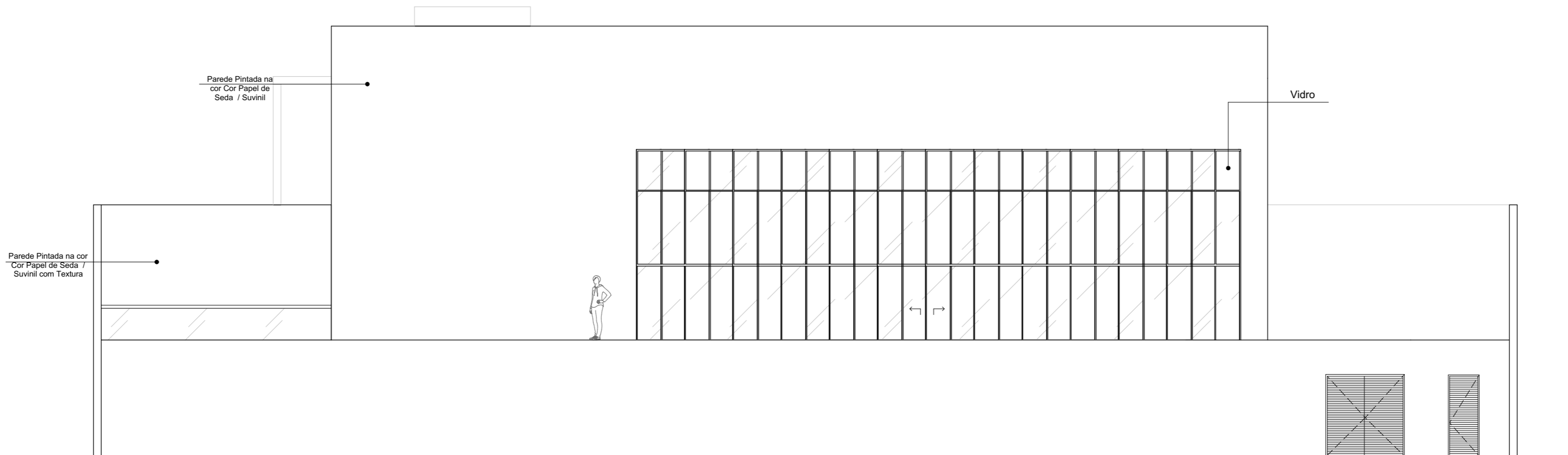
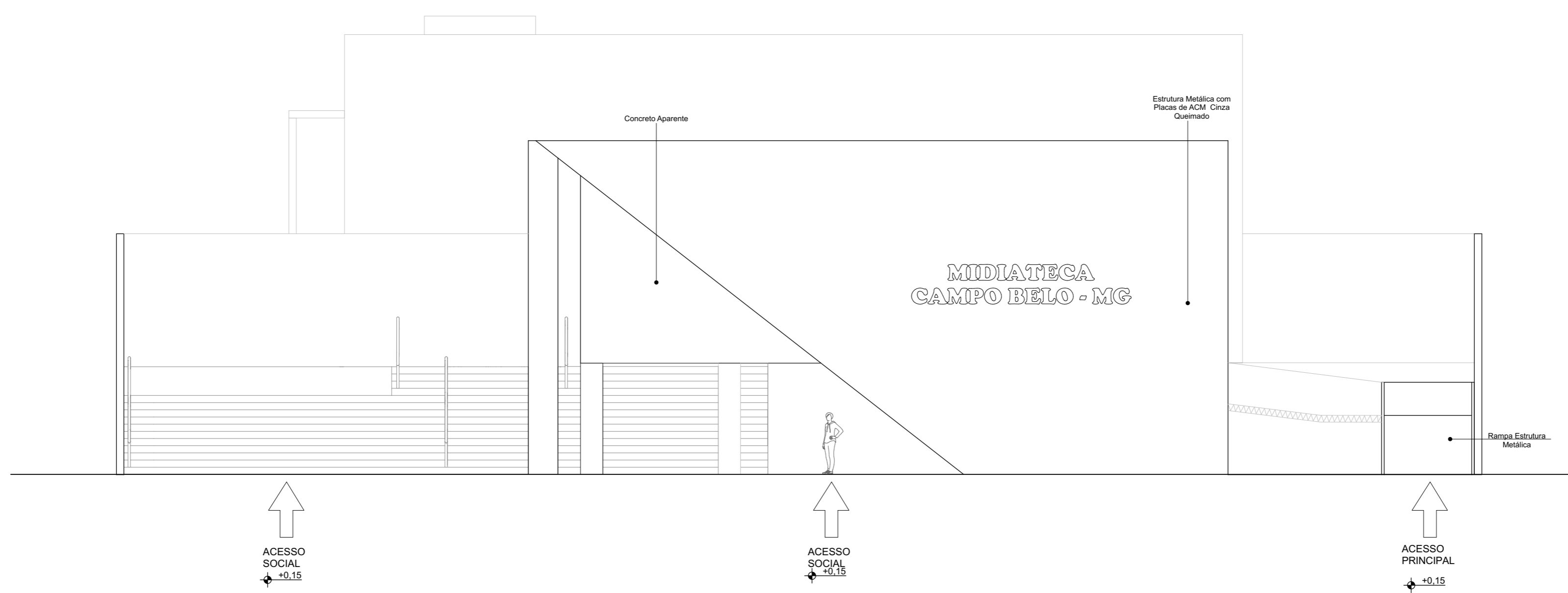

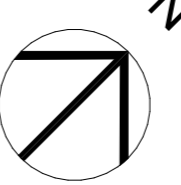
 **FACHADAS**
1:100

INTERESSADOS	INSTITUIÇÃO	CENTRO UNIVERSITÁRIO DE LAVRAS - UNILAVRAS		CURSO	ARQUITETURA E URBANISMO
	DISCIPLINA	TRABALHO DE CONCLUSÃO DE CURSO	PERÍODO	9º	ORIENTADORA
	ALUNA	ANNA CLARA FREIRE ELIAS		ESCALA	INDICADA
PROJETO	ASSUNTO	MIDIATECA DE CAMPO BELO - MG: UM NOVO CONCEITO DE BIBLIOTECA		FOLHA Nº	08
	CONTEÚDO DA FOLHA	FACHADAS		DATA	07/11/2025
					09

