



Aluna: Elisa Reis Moreira
Orientadora: Prof. Me. Marisa Aparecida Pereira

CONTEXTO



TRÁFICO DE ANIMAIS SILVESTRES (RENCTAS)

- 38 MILHÕES DE ANIMAIS CAPTURADOS
- ALTO ÍNDICE DE MORTALIDADE (90%)
- ROTA DO TRÁFICO (LAGOA DOURADA - 129KM)



LEGISLAÇÃO AMBIENTAL

- FLEXIBILIDADE
- DESTRUIÇÃO DO HABITAT NATURAL



ÓRGÃOS AMBIENTAIS

- LEGISLATIVO (SISNAMA)
- DELIBERATIVO E CONSULTIVO (CONAMA)
- EXECUTIVOS (ICMBIO E IBAMA)
- PROTEÇÃO (SNUC)



ESTRUTURA IBAMA

- CETAS
- ASAS



CONCEITUAÇÃO



PROJETO

- CETAS
- MEDICINA VETERINÁRIA



ANIMAIS SILVESTRES

- NASCEM E HABITAM ECOSISTEMAS NATURAIS



PETS NÃO CONVENCIONAIS

- FOGEM DO “COMUM”
- NÃO NECESSARIAMENTE SILVESTRE





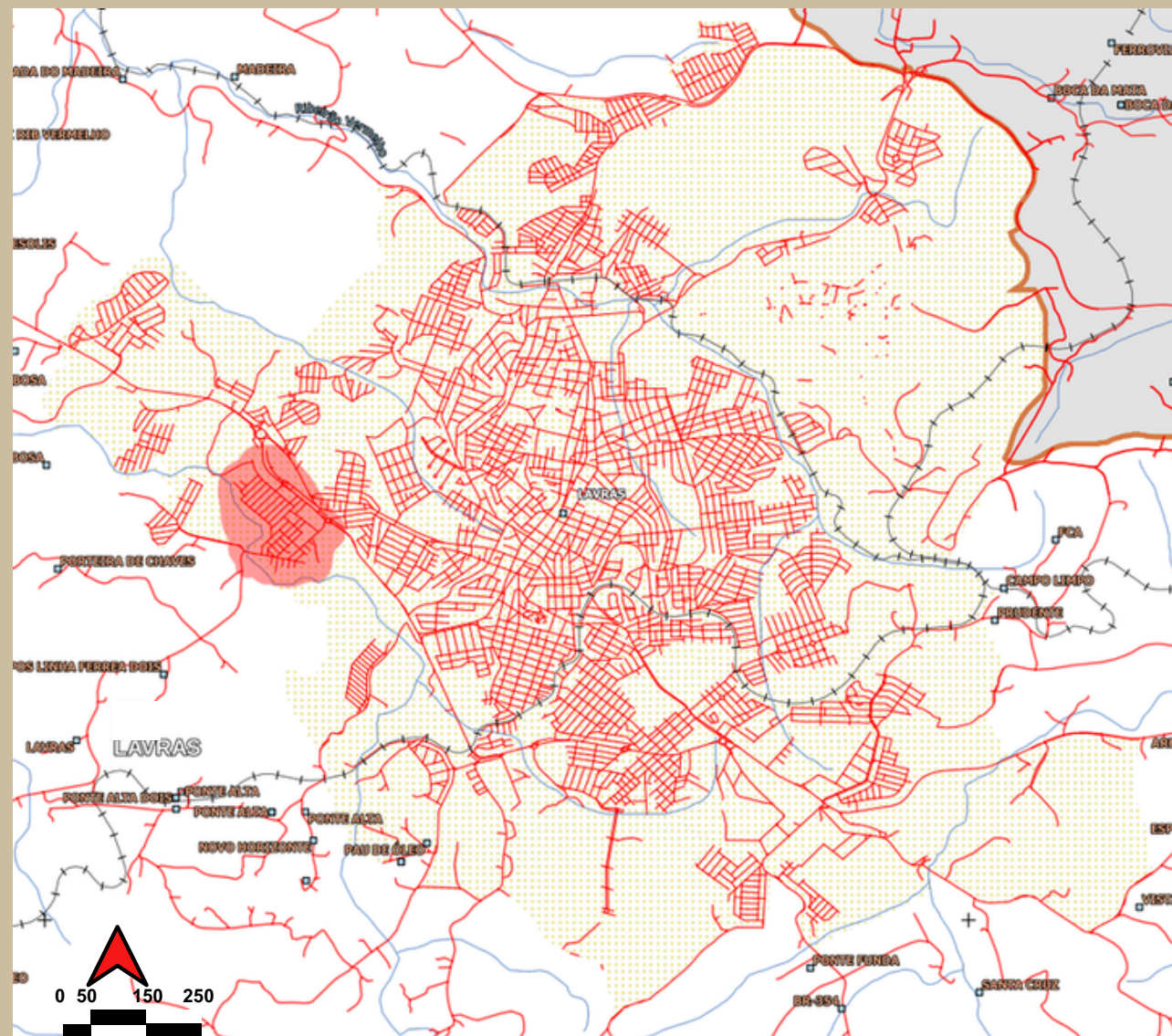





LOCALIZAÇÃO



Fonte: Adaptado pela autora de IBGE, 2021

LEGENDA

-  BAIRRO ÁGUA LIMPA
-  ÁREA URBANIZADA DE LAVRAS

- ## LEGENDA
-  TERRENO CCV
 -  ÁREA EDIFICADA
 -  APP
 -  PRAÇA
 -  BR-265
 -  TRAJETOS
 -  ACESSO AO BAIRRO
 -  ACESSO AO CCV



Fonte: Produzido pela autora (2023)

SITUAÇÃO CCV

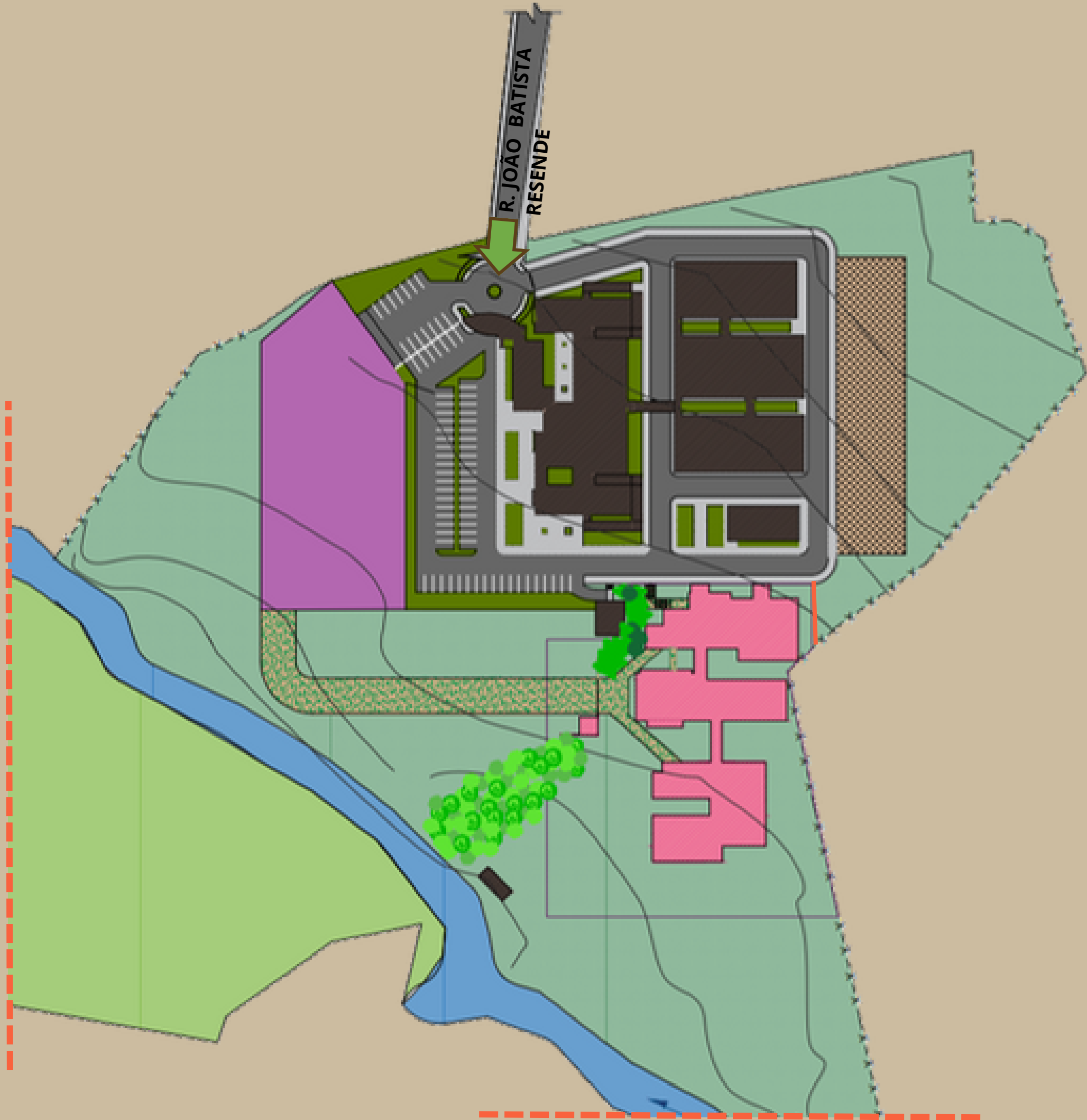

LEGENDA

- ÁREA PERMEÁVEL
- EDIFICAÇÕES EXISTENTES
- JARDINS EXISTENTES
- NOVO ESTACIONAMENTO
- APP
- CURRAL
- CÓRREGO
- NOVA EDIFICAÇÃO
- NOVO ACESSO
- MASSA VEGETAL EXISTENTE
- CERCA DE DIVISA
- ACESSO CCV
- DELIMITAÇÃO TERRENO (7.113,11m²)

ANÁLISE DE CONFORTO

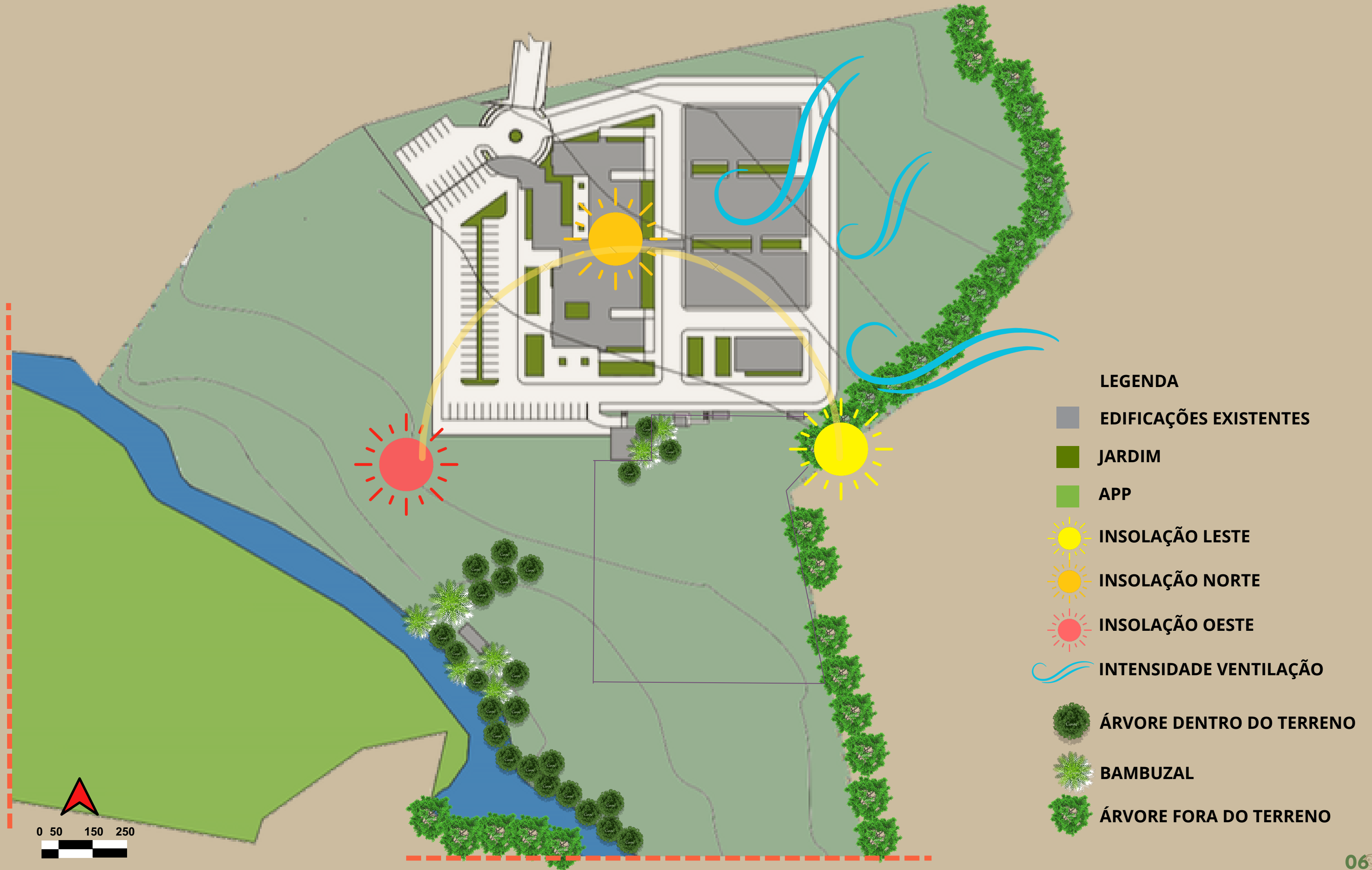





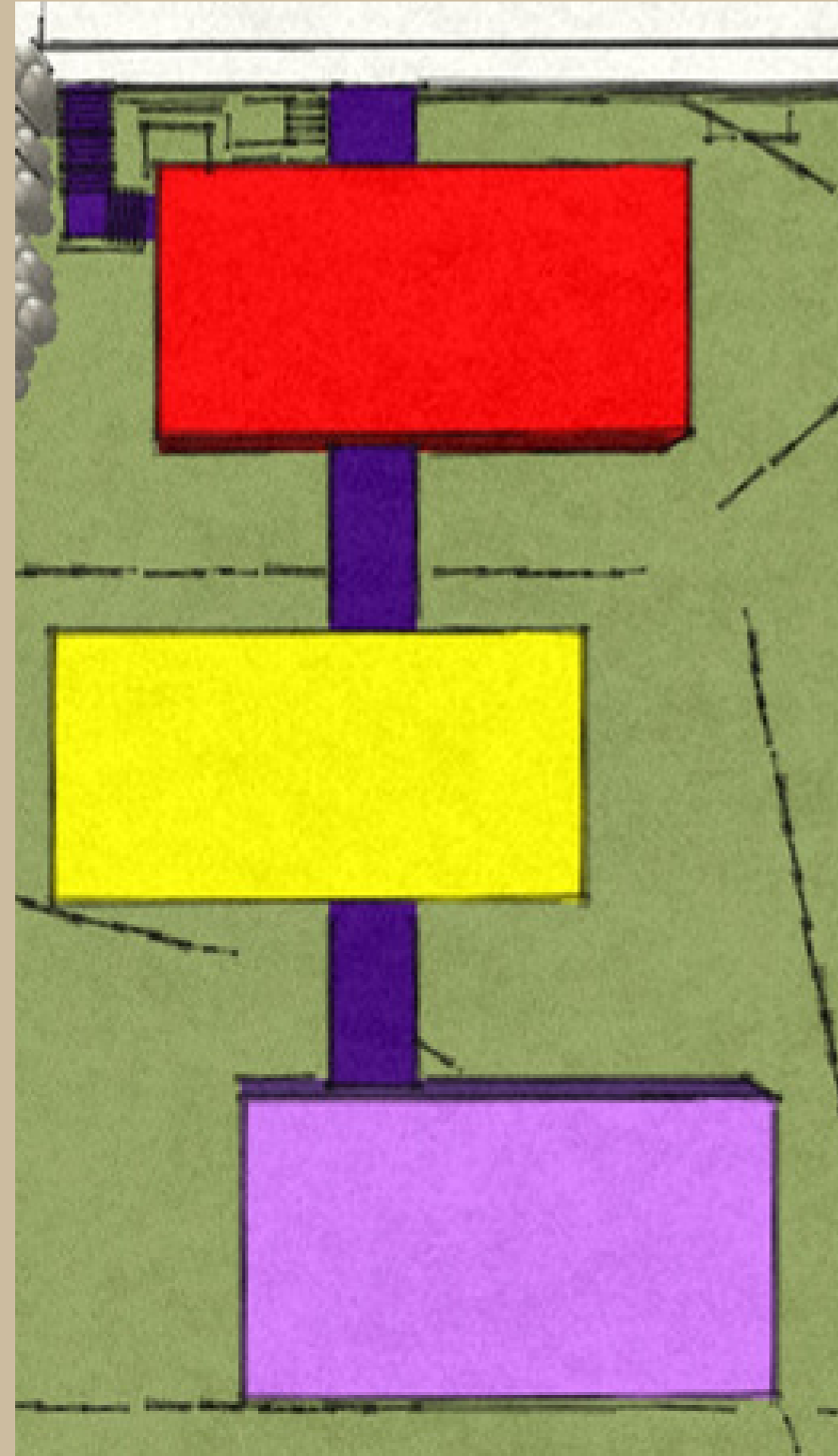

DISFARCE X REVELAÇÃO

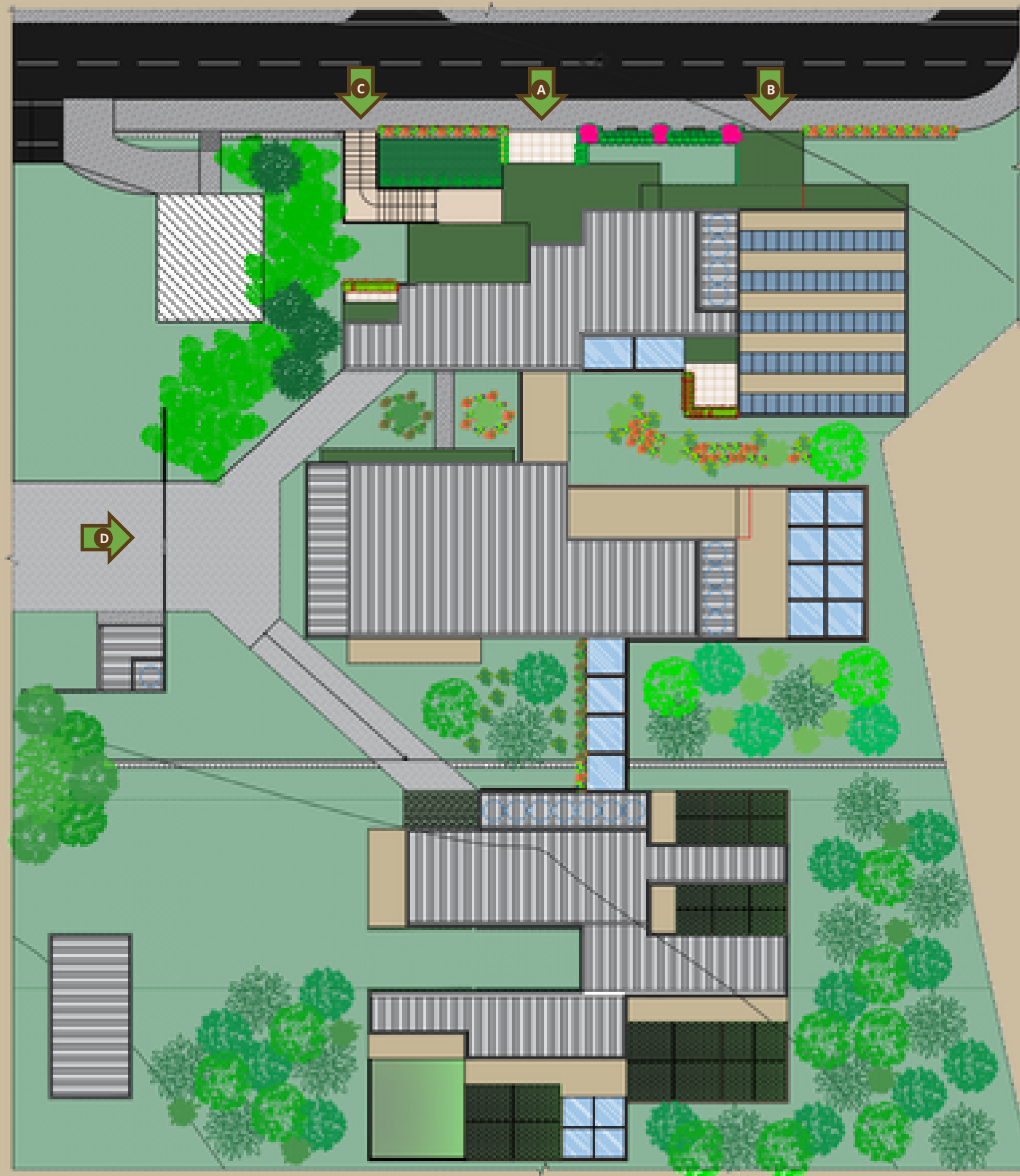





IMPLANTAÇÃO



-  **TERRENO: 7.113,11m²**
-  **TOTAL CONSTRUÍDO: 3.411,70m²**
-  **TO: 31,12%**
-  **TP: 63,20%**

LEGENDA



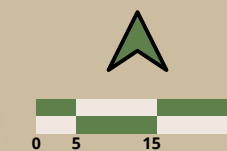

-  **ACESSO PRINCIPAL**
-  **ACESSO SECUNDÁRIO**
-  **ACESSO FUNCIONÁRIOS**
-  **ACESSO VEÍCULOS**

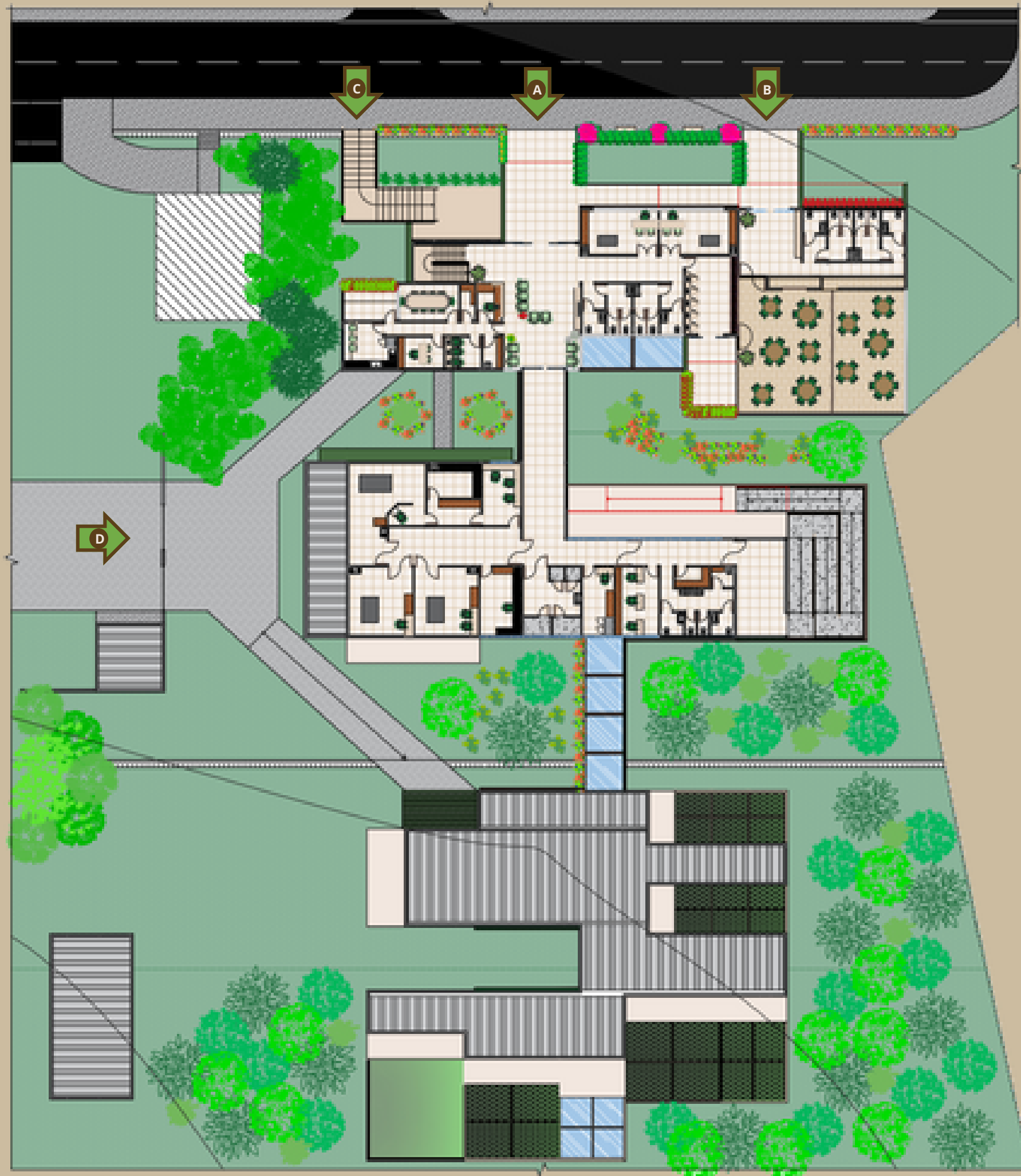

PLANTA TÉRREO



LEGENDA

-  ACESSO PRINCIPAL
-  ACESSO SECUNDÁRIO
-  ACESSO FUNCIONÁRIOS
-  ACESSO VEÍCULOS

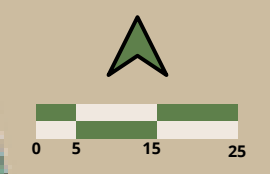

TÉRREO BLOCO 01



LEGENDA

- A** ACESSO PRINCIPAL
- B** ACESSO SECUNDÁRIO
- C** ACESSO FUNCIONÁRIOS

- 1** PASSARELA
- 2** SALA DE ESPERA
- 3** RECEPÇÃO
- 4** ALMOXARIFADO
- 5** SALA DE REUNIÕES
- 6** DML 1
- 7** SALA DE SEGURANÇA
- 8** SALA ADM
- 9** COPA 1
- 10** TERRAÇO 1

- 11** PNE FEMININO 1
- 12** WC FEMININO 1
- 13** PNE MASCULINO 1
- 14** WC MASCULINO 1
- 15** CIRCULAÇÃO 1
- 16** ATENDIMENTO 1
- 17** ATENDIMENTO 2
- 18** SALA DE ESTUDOS
- 19** MEZANINO
- 20** FOYER

- 21** PNE FEMININO 2
- 22** WC FEMININO 2
- 23** PNE MASCULINO 2
- 24** WC MASCULINO 2
- 25** SISTEMA DE ÁUDIO
- 26** SISTEMA DE PORTAS MÓVEIS
- 27** AUDITÓRIO MULTIUSO
- 28** CIRCULAÇÃO 4
- 29** CIRCULAÇÃO 3
- 30** CIRCULAÇÃO 2



TÉRREO BLOCO 02

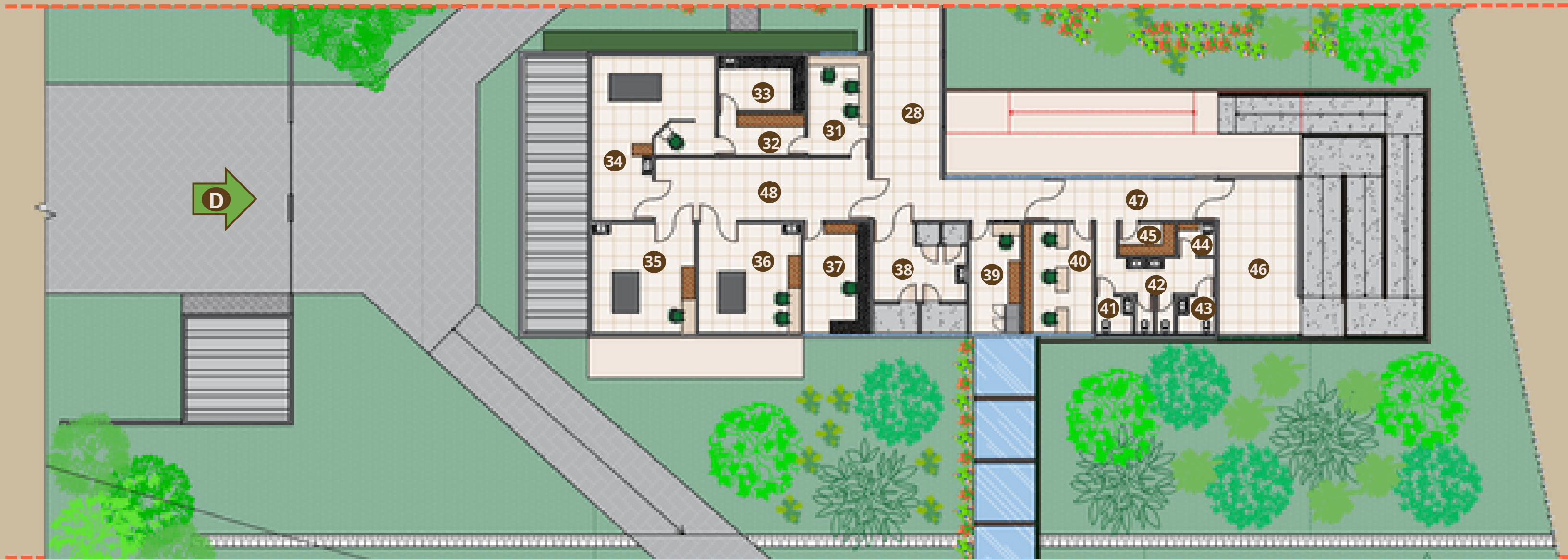

LEGENDA

D ACESSO VEÍCULOS



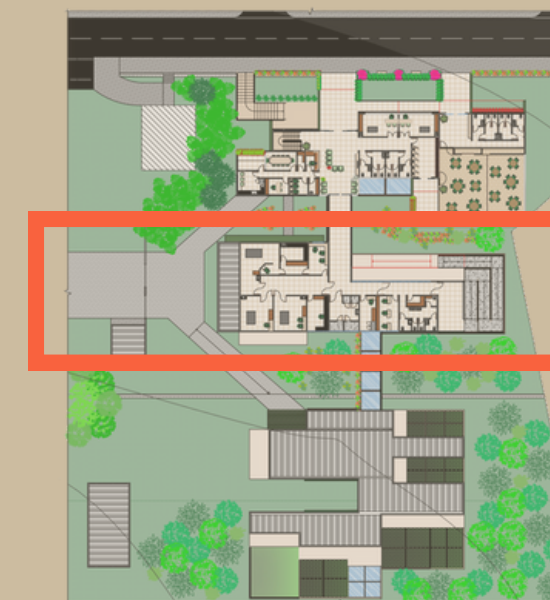

- | | |
|---|-----------------------------|
| 28 CIRCULAÇÃO 4 | 40 SALA DOS TÉCNICOS |
| 31 DIAGNÓSTICO DE IMAGEM | 41 PNE FEMININO 3 |
| 32 CÂMARA CLARA | 42 SANITÁRIOS |
| 33 REVELAÇÃO DE IMAGEM | 43 PNE MASCULINO 3 |
| 34 RAIO-X | 44 DML 2 |
| 35 GASTROINTESTINAL | 45 DEPÓSITO 1 |
| 36 ELETROCARDIOGRAMA E ULTRASSOM | 46 TERRAÇO 2 |
| 37 LABORATÓRIO | 47 CIRCULAÇÃO 6 |
| 38 SALA DE OBSERVAÇÃO | 48 CIRCULAÇÃO 5 |
| 39 FARMÁCIA | |

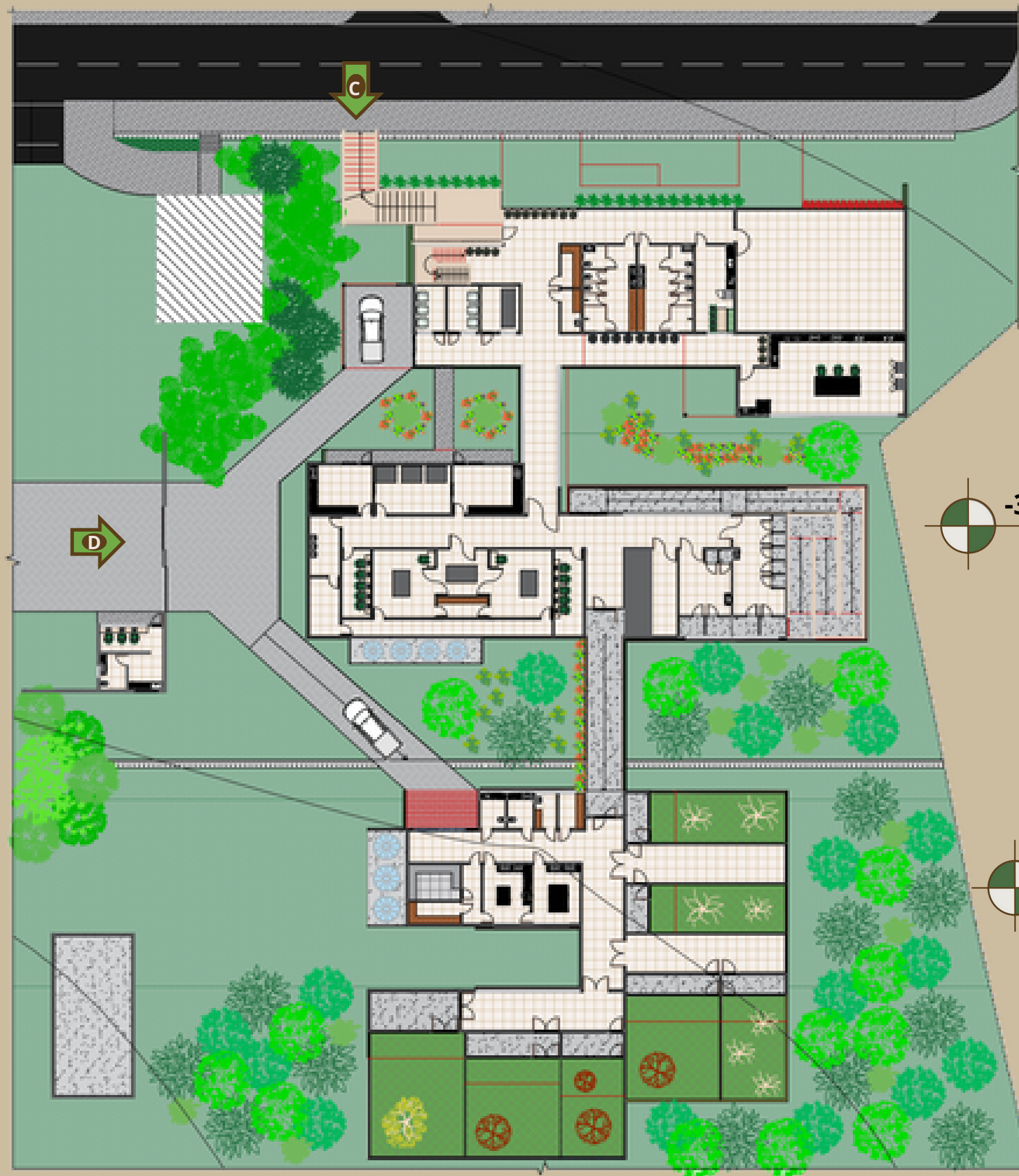

PLANTA SUBSOLO



LEGENDA

-  ACESSO PRINCIPAL
-  ACESSO SECUNDÁRIO
-  ACESSO FUNCIONÁRIOS
-  ACESSO VEÍCULOS

SUBSOLO BLOCO 01

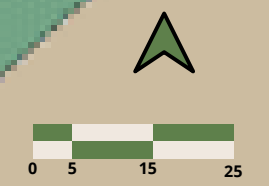

LEGENDA

- C** ACESSO FUNCIONÁRIOS
- 49** CIRCULAÇÃO 7
- 50** DEPÓSITO 2
- 51** DML 3
- 52** VESTIÁRIO FEMININO
- 53** VESTIÁRIO MASCULINO
- 54** COPA 2
- 55** ÁREA TÉCNICA
- 56** LABORATÓRIO DE OFÍDIOS
- 57** GERADOR
- 58** LIXO COMUM
- 59** LIXO HOSPITALAR
- 60** CARGA E DESCARGA
- 61** ENTRADA

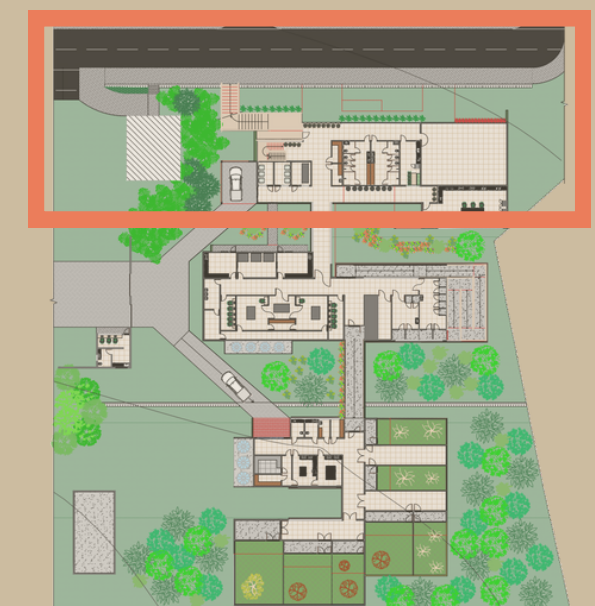

SUBSOLO BLOCO 02



LEGENDA

D ACESSO VEÍCULOS

- | | |
|---------------------------------|-----------------------------|
| 49 CIRCULAÇÃO 7 | 72 PREPARAÇÃO PACIENTE |
| 62 ESPURGO | 73 SALA DE MEDICAMENTOS |
| 63 LAVANDERIA | 74 NECROTÉRIO |
| 64 ESTERELIZAÇÃO | 75 QUARENTENA |
| 65 ESCOVAÇÃO | 76 UTI |
| 66 PARAMENTAÇÃO | 77 CIRCULAÇÃO 8 |
| 67 CORREDOR ESTÉRIL | 78 GUARITA |
| 68 SALA DE SIMULAÇÃO REALISTA 1 | 79 COPA 3 |
| 69 SALA DE SIMULAÇÃO REALISTA 2 | 80 WC |
| 70 CIRURGIA 1 | 81 COLETA DE ÁGUA PLUVIAL 1 |
| 71 CIRURGIA 2 | 82 RAMPA DE ACESSO RECINTOS |

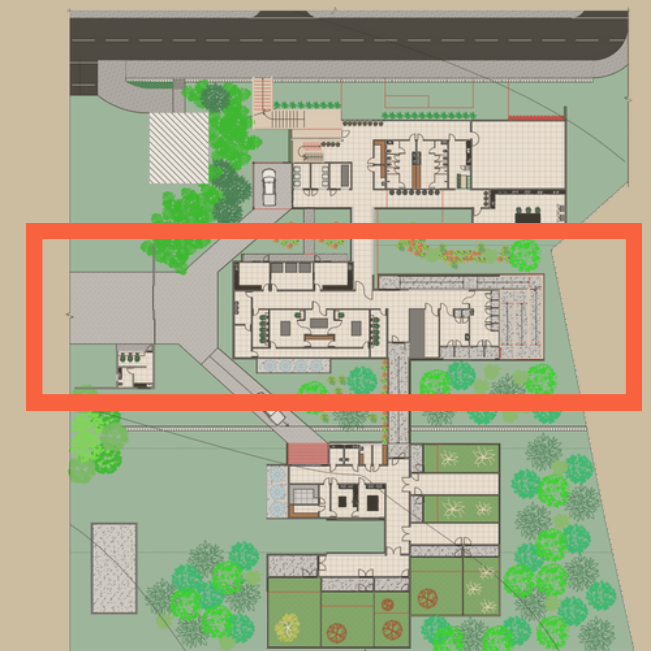

SUBSOLO BLOCO 03



LEGENDA

- 82 RAMPA DE ACESSO RECINTOS
- 83 DEPÓSITO 3
- 84 DML 4
- 85 PNE MASCULINO 4
- 86 PNE FEMININO 4
- 87 CÂMARA FRIA
- 88 DESPENSA
- 89 COZINHA
- 90 PREPARO DE ALIMENTOS
- 91 CIRCULAÇÃO 9

- 92 CIRCULAÇÃO 10
- 93 CARGA E DESCARGA 2
- 94 COLETA DE ÁGUA PLUVIAL 2
- 95 ANTI CÂMARA 1
- 96 RECINTO DE SEGURANÇA 1
- 97 RECINTO DE AVES CARNÍVORAS 1
- 98 RECINTO DE SEGURANÇA 2
- 99 RECINTO DE AVES CARNÍVORAS 2
- 100 ANTI CÂMARA 2
- 101 RECINTO DE SEGURANÇA 3
- 102 RECINTO HERBÍVOROS

- 103 RECINTO DE SEGURANÇA 4
- 104 RECINTO DE AVES
- 105 ANTI CÂMARA 3
- 106 RECINTO DE SEGURANÇA 5
- 107 RECINTO DE OFÍDIOS
- 108 RECINTO DE SEGURANÇA 6
- 109 RECINTO GRANDES ANMAIS 1
- 110 RECINTO DE SEGURANÇA 7
- 111 RECINTO GRANDES ANIMAIS 2
- 112 E.T.E.

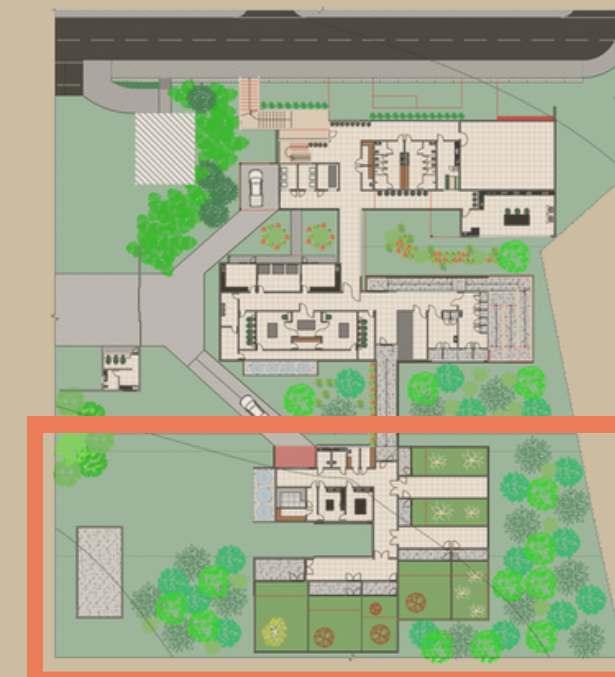

CORTES

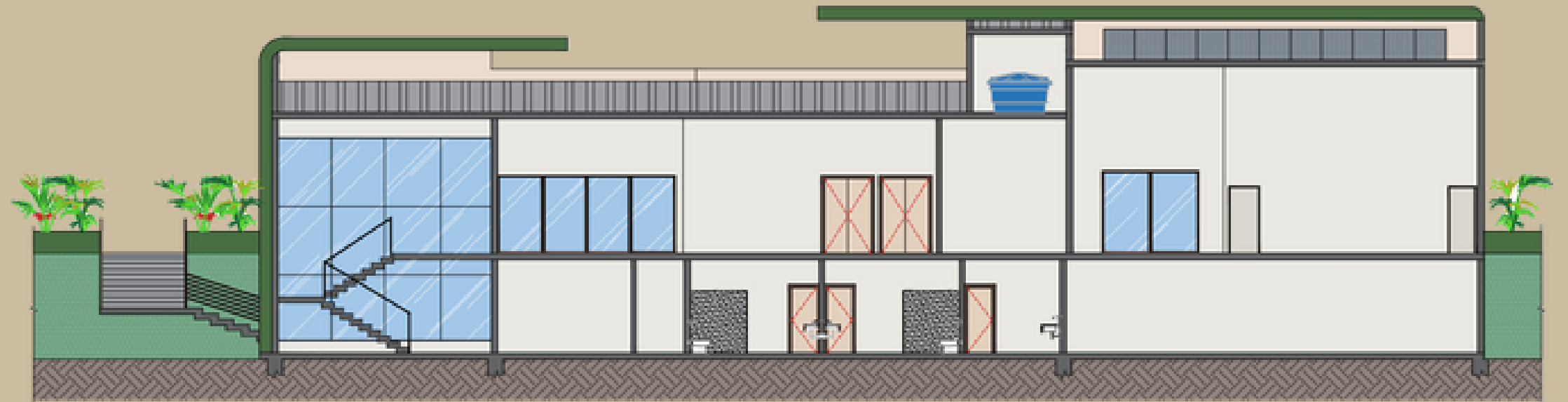
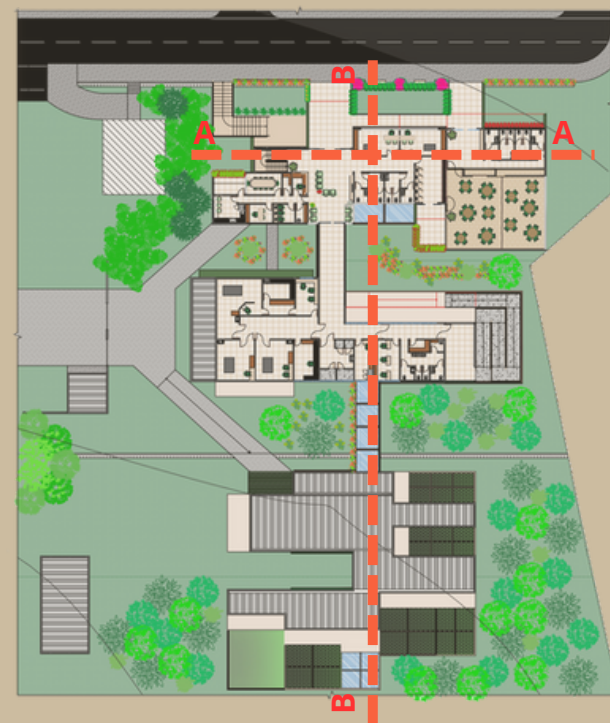
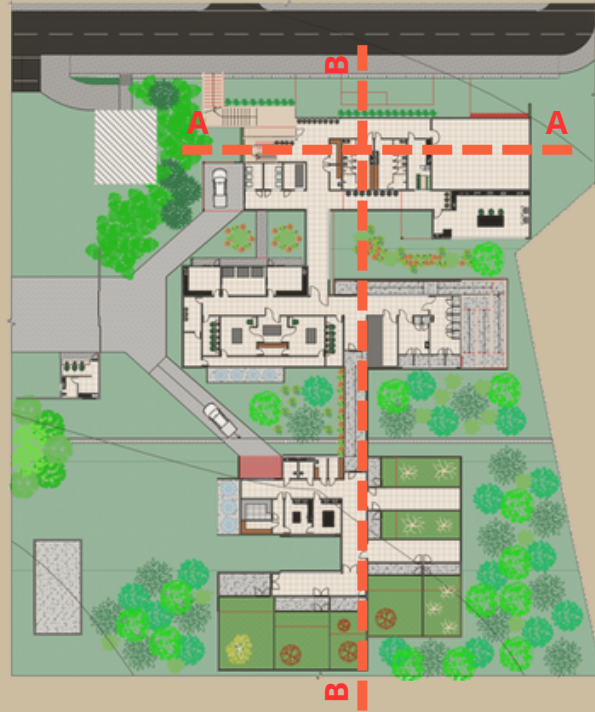

1 CORTE AA

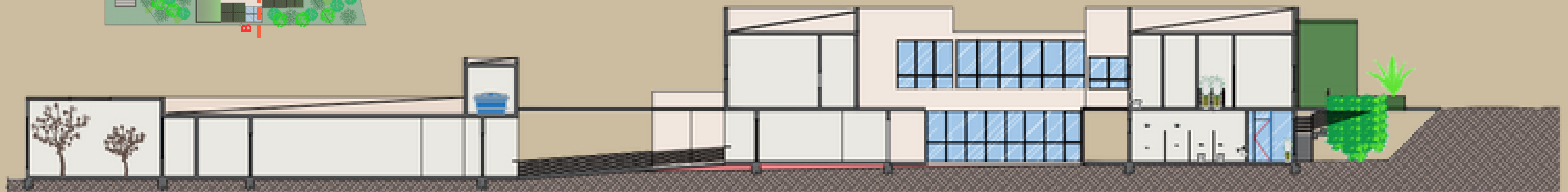

2 CORTE BB

RECINTOS

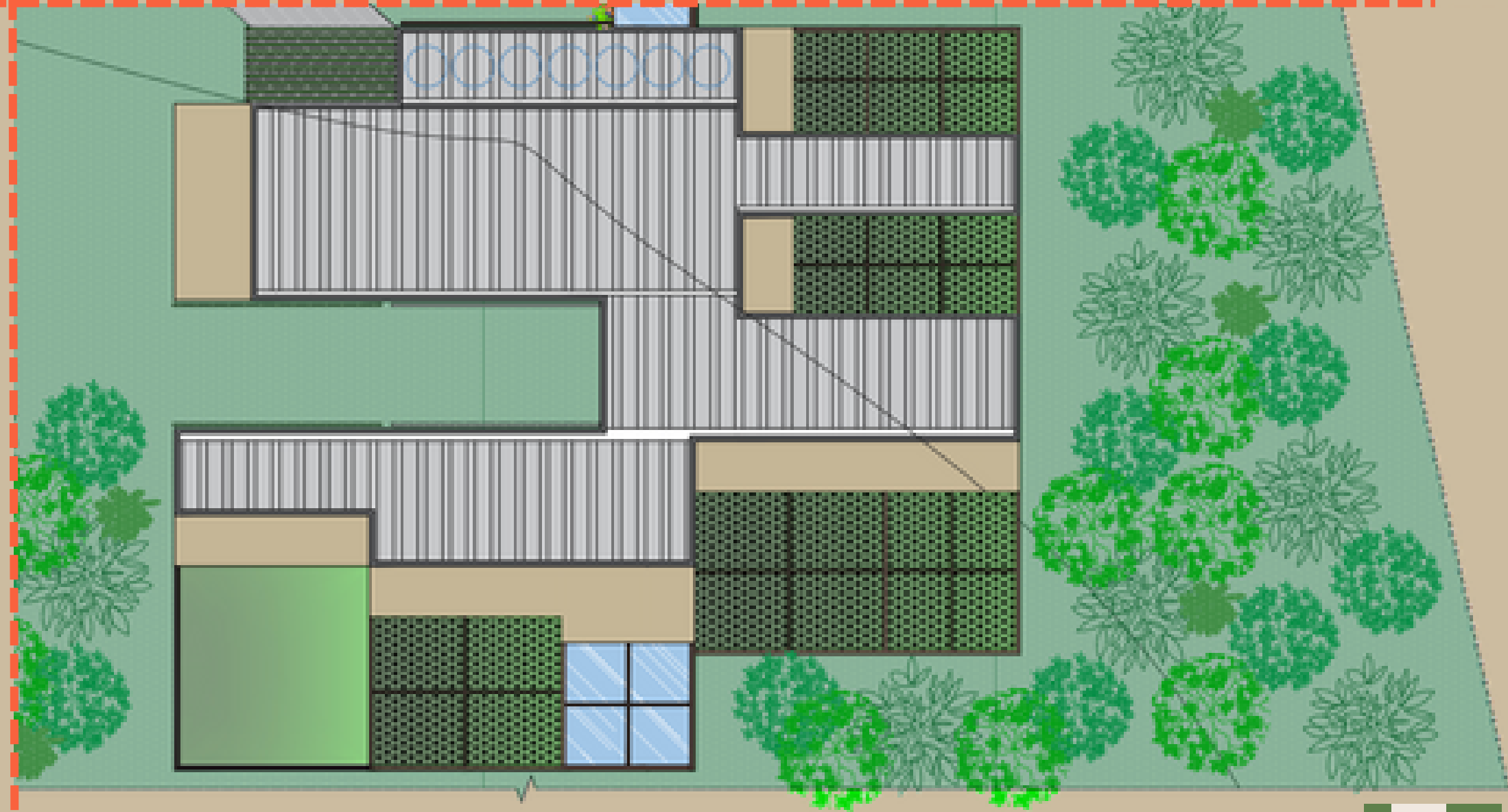

1 COBERTURA RECINTOS

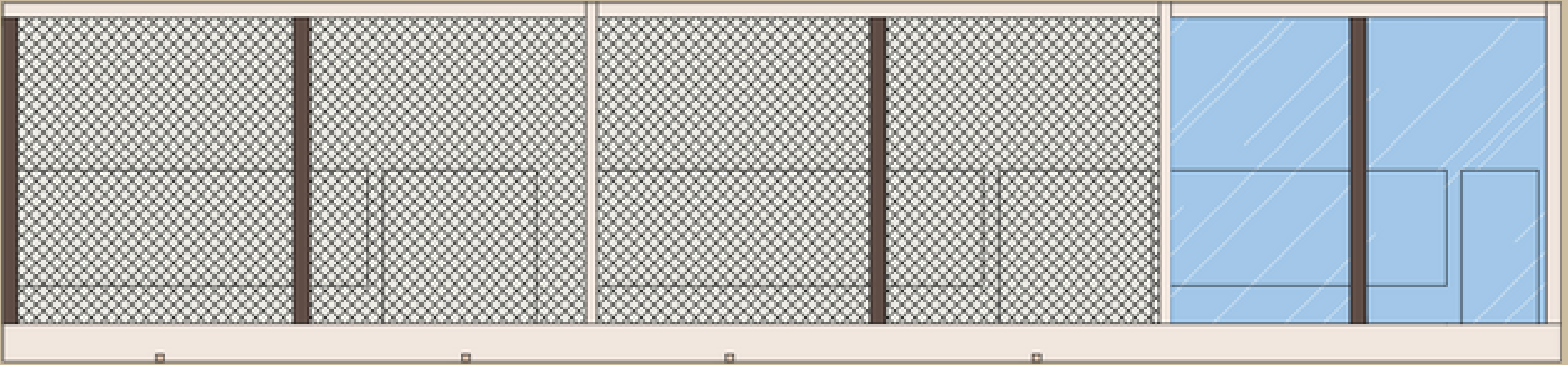
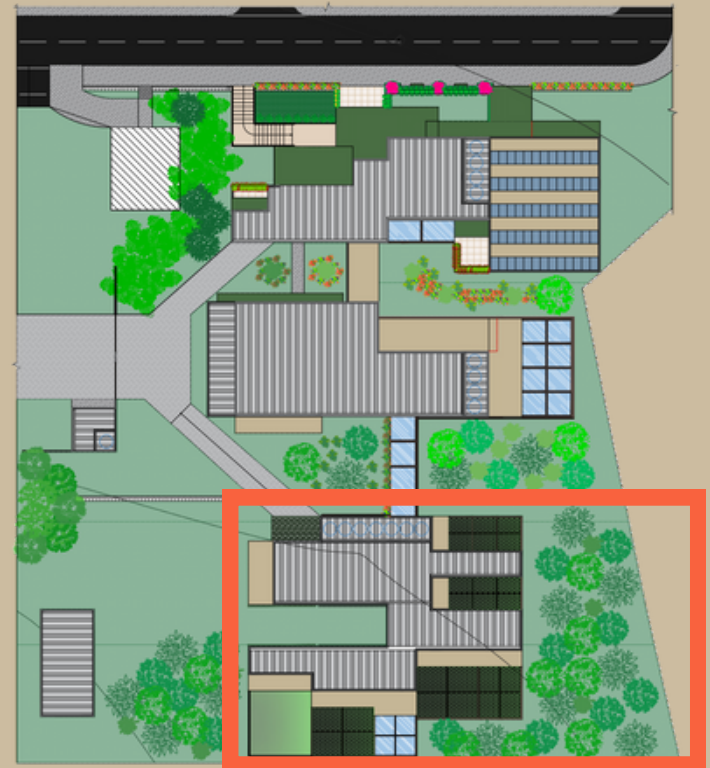

2 VISTA RECINTOS

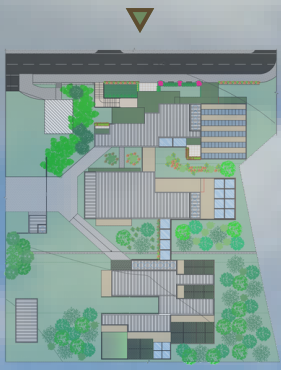

PERSPECTIVA



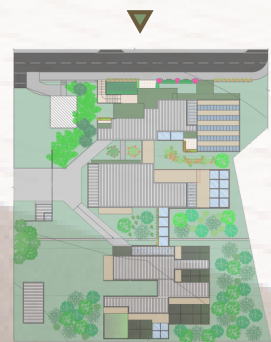





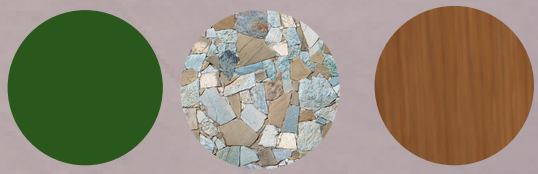





ICM
SANGRE
FERRARI







FCM

LABORATÓRIO DE OFÍDICOS



ICM
INSTITUTO CORUJINHA DO MATO







OBRIGADA!

“Palavras são,
na minha não tão humilde opinião,
nossa inesgotável fonte de magia.
Capazes de ferir e de curar.”

ROWLLING, J.K.