

Vila Rica

HOTEL FAZENDA

Vila Rica

HOTEL FAZENDA

ANÁLISES, DIAGNÓSTICOS DO ENTORNO E CADERNO TÉCNICO

NALANY VELLOSO
ORIENTADORA: PROF. ME. MARISA PEREIRA

Vila Rica

HOTEL FAZENDA

APRESENTAÇÃO

O Anteprojeto do Vila Rica Hotel Fazenda, localizado na cidade de Perdões-MG, às margens do Lago do Funil, foi desenvido a partir da carência do setor hoteleiro e das opções de lazer na cidade.

O município, desde 2021, passa a fazer parte da Instância de Governância Regional "Encantos de Minas", além de conquistar o recorde na nota em ICMS Patrimônio Cultural, se destacando entre as melhores de Minas Gerais. A cidade passa então a fazer maiores investimentos no setor turístico.

Sumário

01. LOCALIZAÇÃO
02. POTENCIALIDADES
03. ACESSO AO TERRENO
04. TOPOGRAFIA
05. ZONEAMENTO
06. PROGRAMA DE NECESSIDADES E SETORIZAÇÃO
07. FLUXOGRAMA E ACESSOS
08. PRANCHA TÉCNICA 1/12 - IMPLANTAÇÃO
09. PRANCHA TÉCNICA 2/12 - B01 EVENTOS
10. PRANCHA TÉCNICA 3/12 - B02 CAPELA
11. PRANCHA TÉCNICA 4/12 - B03 ESTACIONAMENTO
12. PRANCHA TÉCNICA 5/12 - B04 FRONT OFFICE E LOBBY
13. PRANCHA TÉCNICA 6/12 - B05 HOSPEDAGEM
14. PRANCHA TÉCNICA 7/12 - B05 SERVIÇOS
15. PRANCHA TÉCNICA 8/12 - B06 BANGALÔS
16. PRANCHA TÉCNICA 9/12 - B07 SOCIAL PAV. TÉRREO
17. PRANCHA TÉCNICA 10/12 - B07 SOCIAL PAV. SUPERIOR
18. PRANCHA TÉCNICA 11/12 - B08 RECREAÇÃO
19. PRANCHA TÉCNICA 12/12 - B09 QUADRAS BEACH TÊNIS
20. DETALHAMENTO ARQUITETÔNICO - BANGALÔ 02
21. DETALHAMENTOS GERAIS
22. ANEXOS 3D

Localização

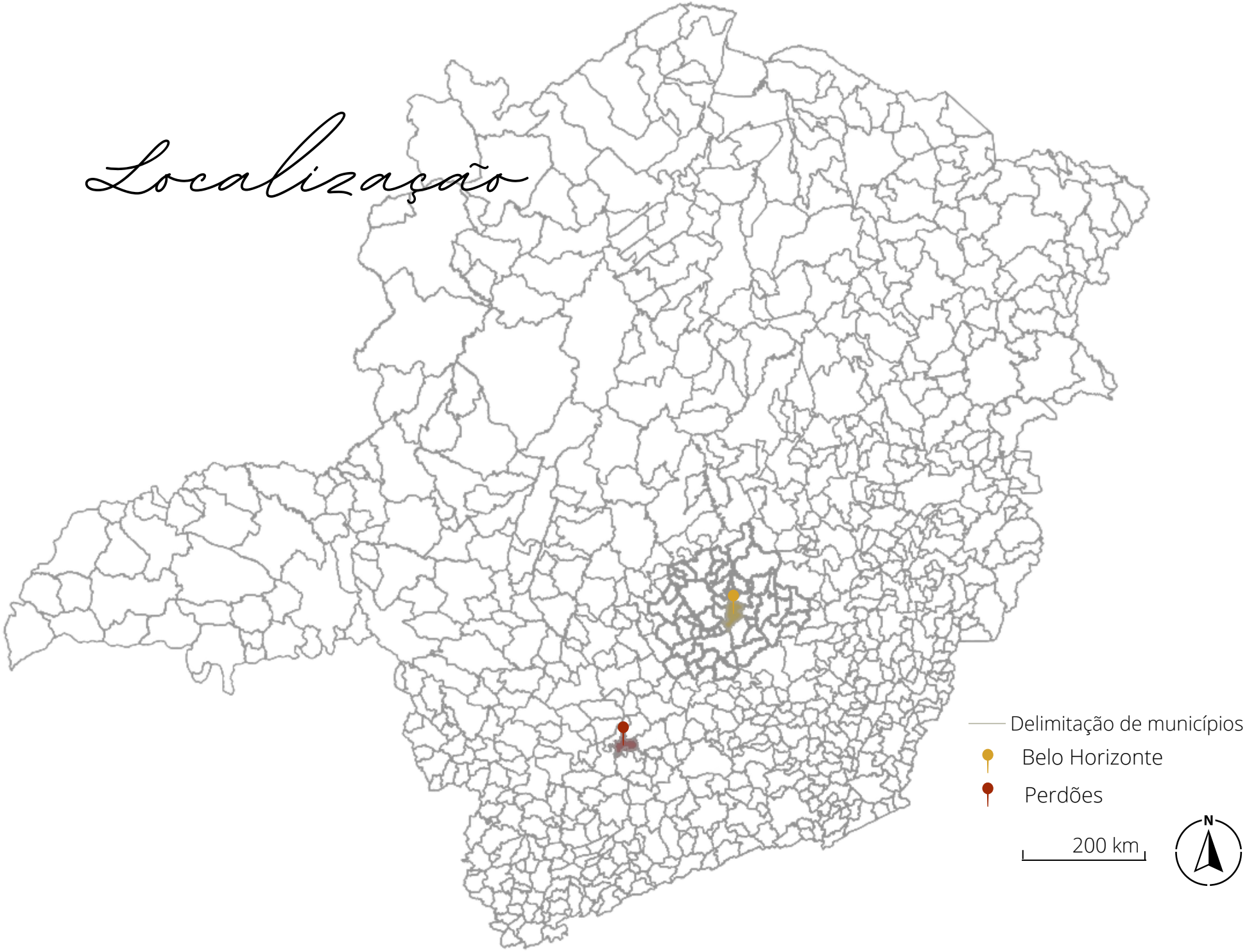

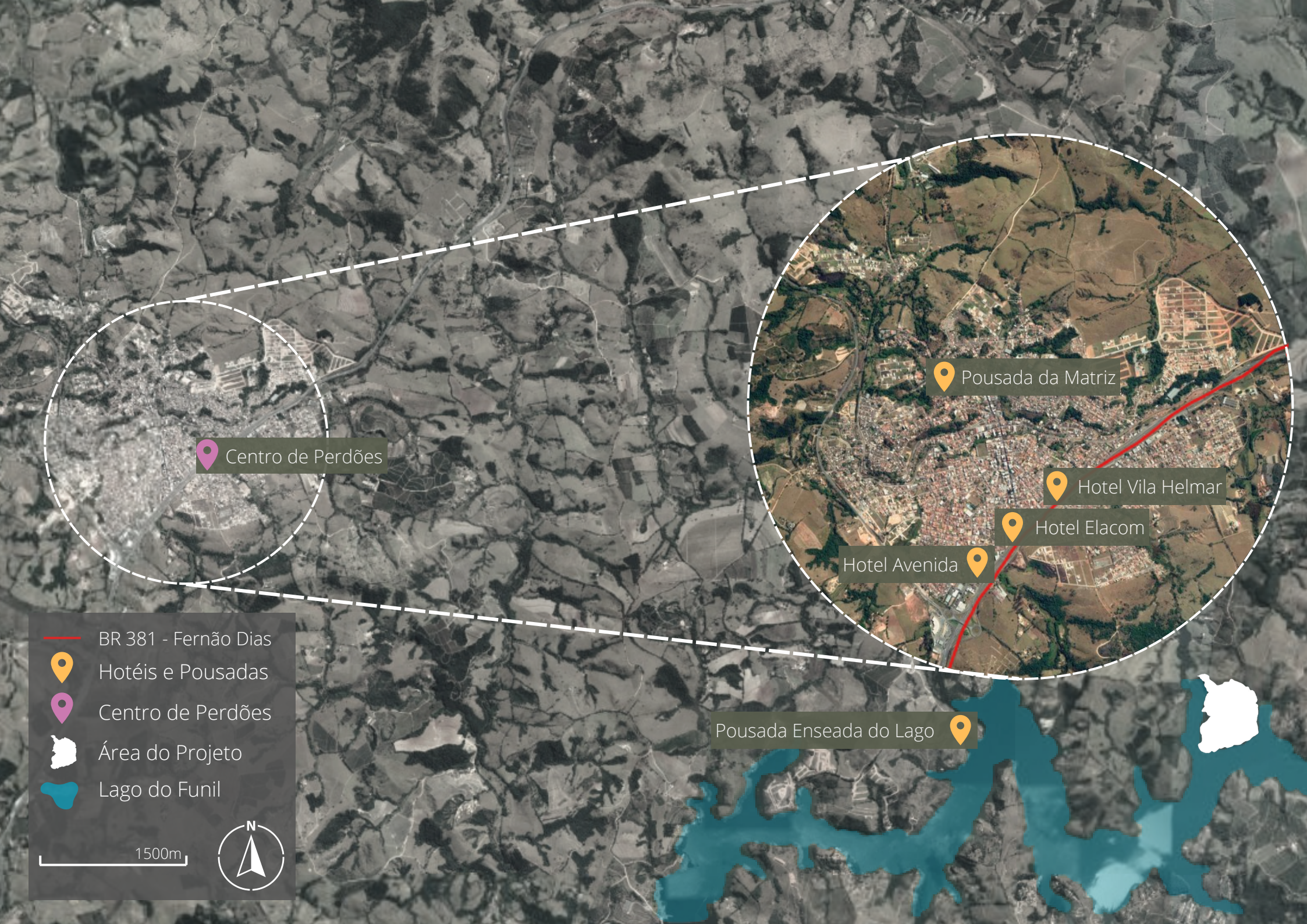
Centro de Perdões
Pousada da Matriz
Hotel Vila Helmar
Hotel Elacom
Hotel Avenida
Pousada Enseada do Lago
BR 381 - Fernão Dias
Hotéis e Pousadas
Centro de Perdões
Área do Projeto
Lago do Funil
1500m
N

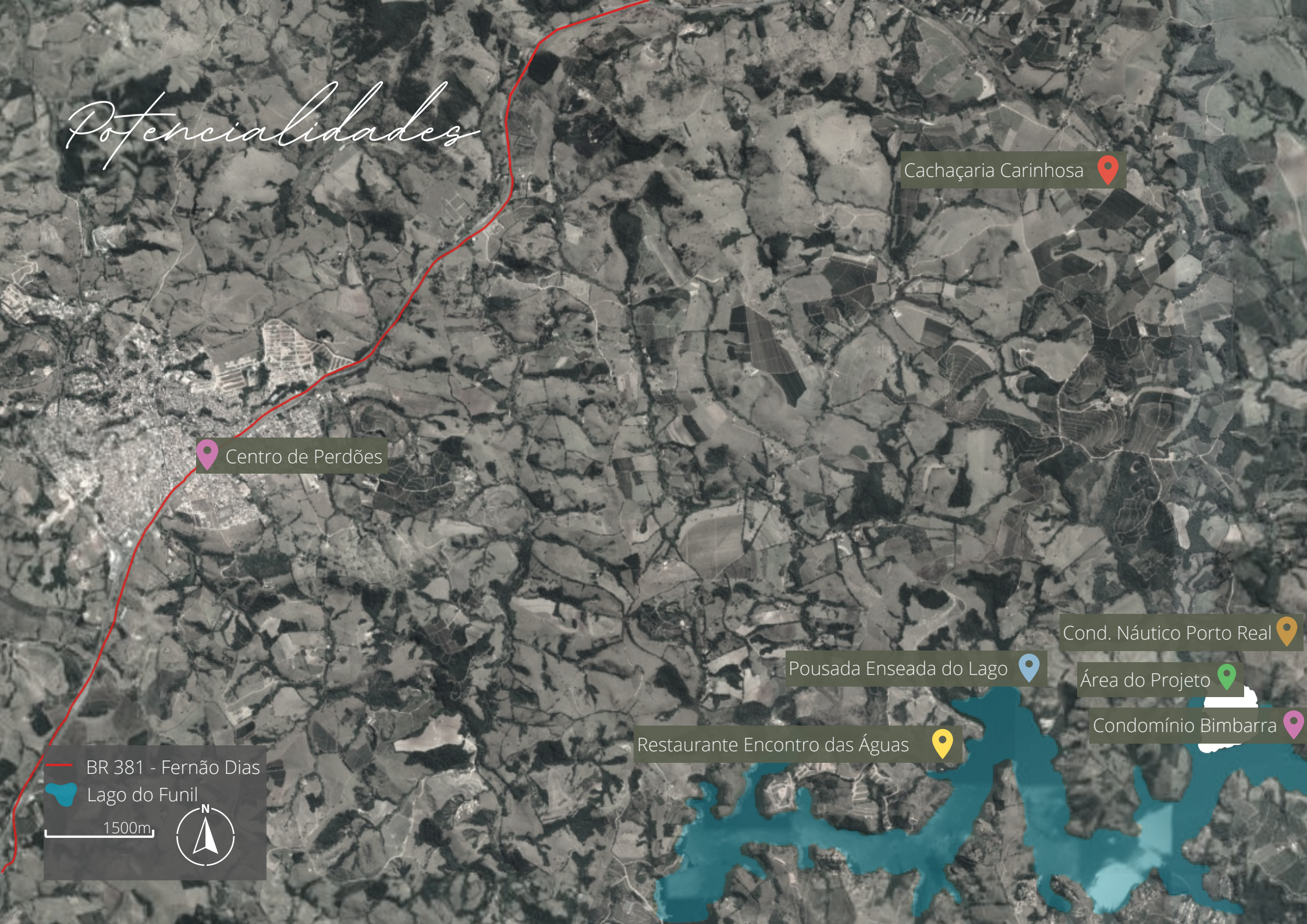
Potencialidades
Cachaçaria Carinhosa
Centro de Perdões
Cond. Náutico Porto Real
Pousada Enseada do Lago
Área do Projeto
Condomínio Bimbarra
Restaurante Encontro das Águas
BR 381 - Fernão Dias
Lago do Funil
1500m
N

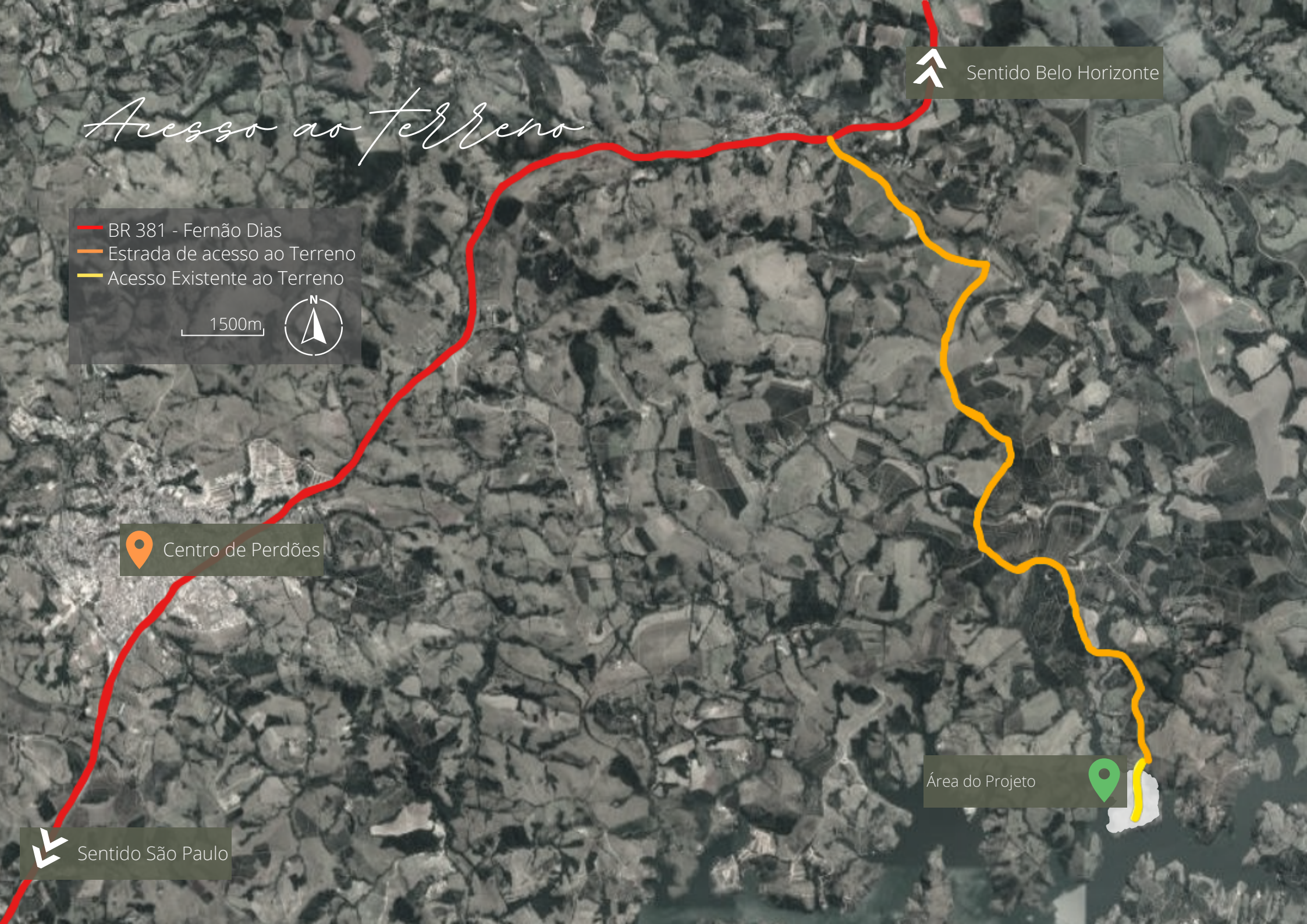
Acesso ao terreno
BR 381 - Fernão Dias
Estrada de acesso ao Terreno
Acesso Existente ao Terreno
1500m
N
Sentido Belo Horizonte
Centro de Perdões
Área do Projeto
Sentido São Paulo

Topografia


840m
835m
830m
825m
820m
815m
810m
Área do Projeto
Curvas de Níveis
N
150m

Zoneamento

ZE 1 - ZONA POTENCIAL PARA LAZER E TURISMO

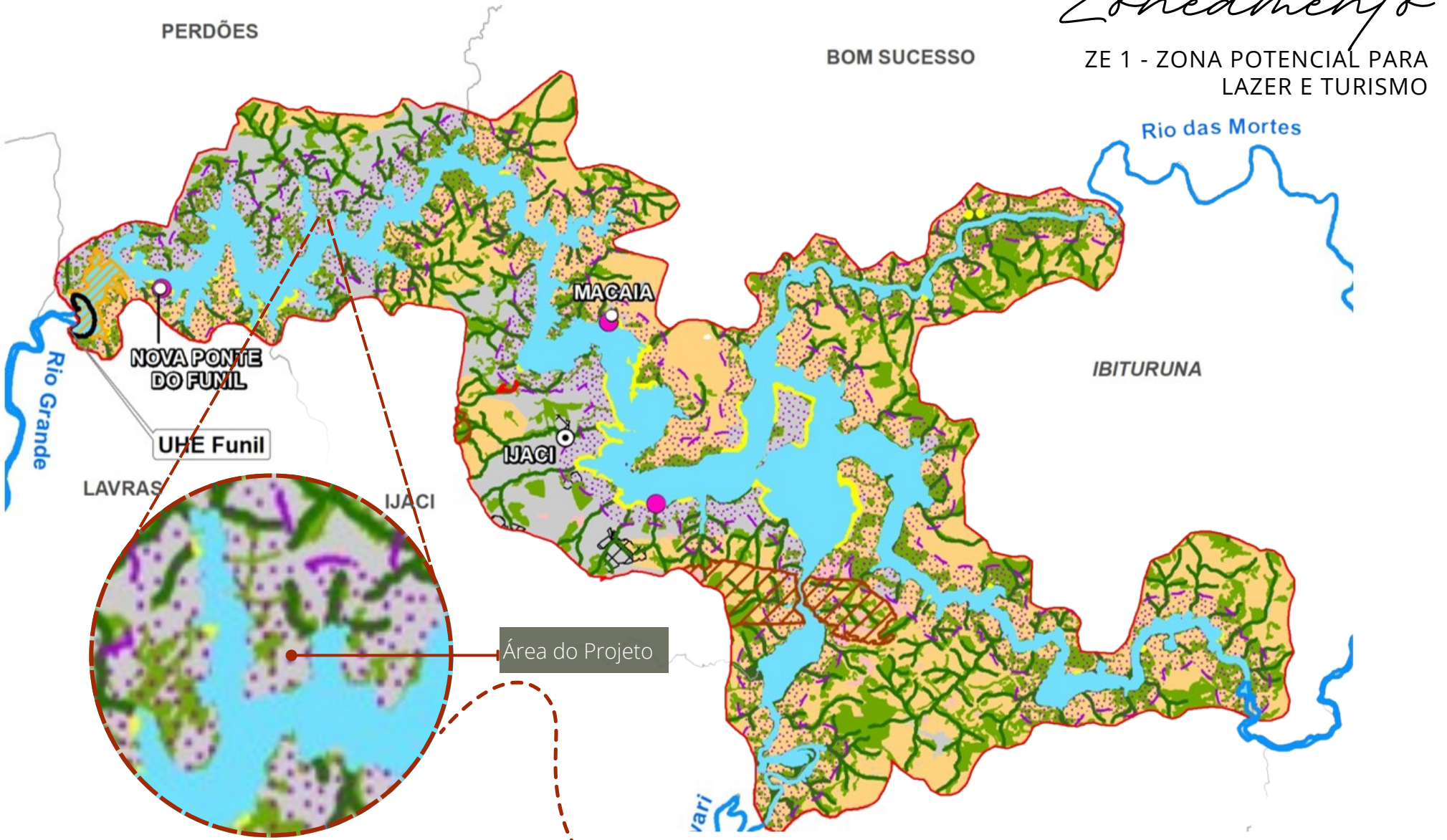

Programa de Necessidades Setorizado

Hospedagem

Apartamentos
Bangalôs

Administração

Gerência
Arquivo Morto
Analista TI
Maleiro
Lavabo

Serviços

Guarita
Manobrista
Controle e Recebimento
Lixo e Gás
Cozinha
Descanso Funcionários
Despensas
Câmaras Frias
DML
Rouparia
Lavanderia
Almoxarifado
Manutenção
Central de Equipamentos
Geradores
Banheiros e Vestiários
Governança
Rouparia e Posto de Uniforme

Lazer

Spa
Piscinas
Bar da Piscina
Recreação
Redário
Bar Praia
Praia e deck
Caiaques
Banheiros
Sala de Jogos
Snooker
Brinquedoteca
Quadra de Vôlei
Quadra de Areia
Academia
Sauna

Social

Embarque e Desembarque
Estacionamento
Front Office
Lobby
Restaurante
Bares
Lounge
Banheiros

Eventos

Recepção
Salão multiuso
Cozinha buffet
Lounge
Banheiros

Fluxograma e Acessos

PAV. INFERIOR: SERVIÇOS
O BLOCO DE SERVIÇOS ESTÁ LOCALIZADO ABAIXO DO BLOCO DE HOSPEDAGEM.

PERCURSO: DA GUARITA ATÉ A RECEPÇÃO DO SETOR DE SERVIÇOS, A CAMINHADA É DE APROXIMADAMENTE 268M, CERCA DE 5MIN A PÉ.

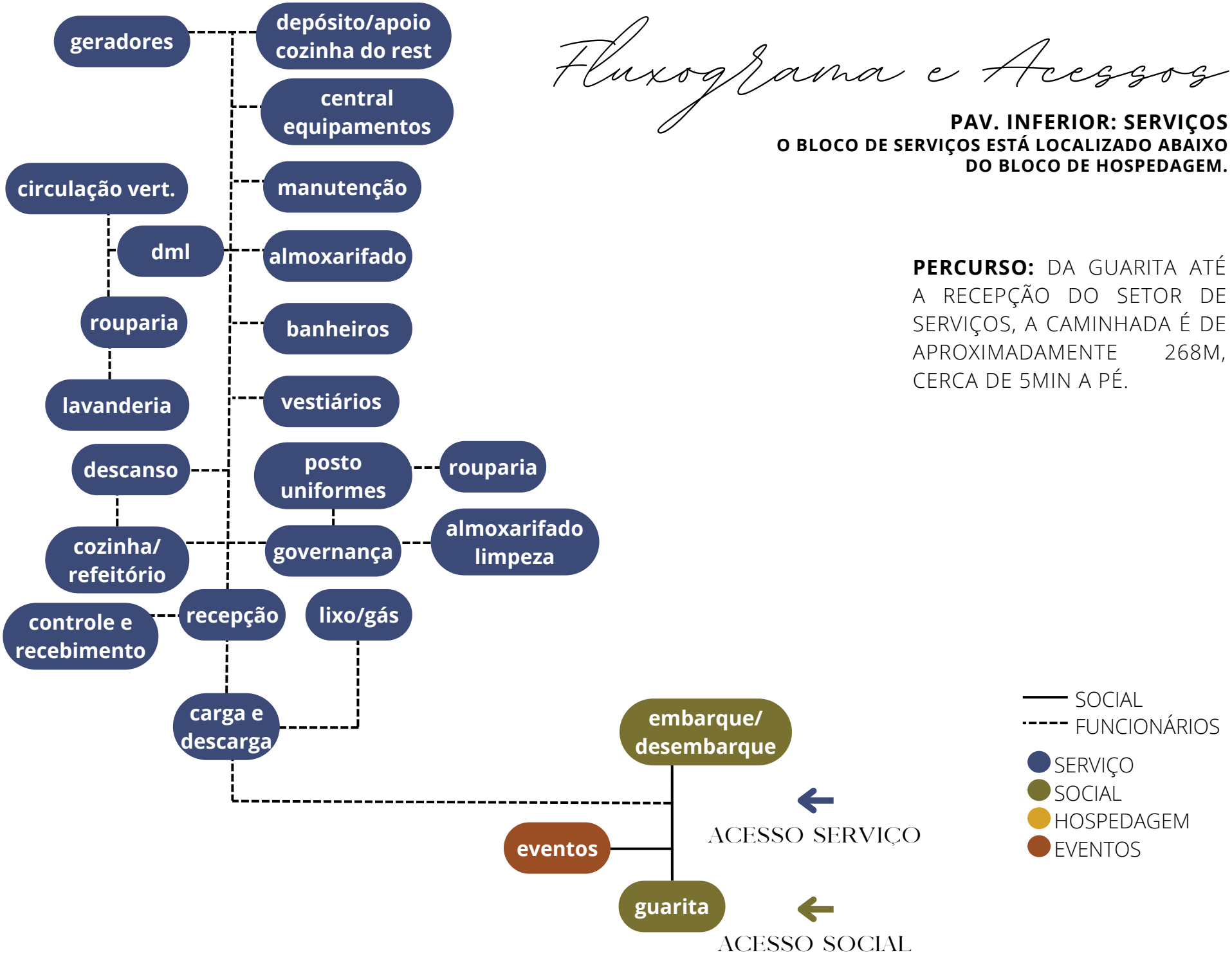

Fluxograma e Acessos

PAV. TÉRREO

SE CONSTITUI POR TODO BLOCO DE RECEPÇÃO, CIRCULAÇÃO E HOSPEDAGENS. ALÉM DA QUADRA DE ESPORTES, ESTACIONAMENTO E EVENTOS.

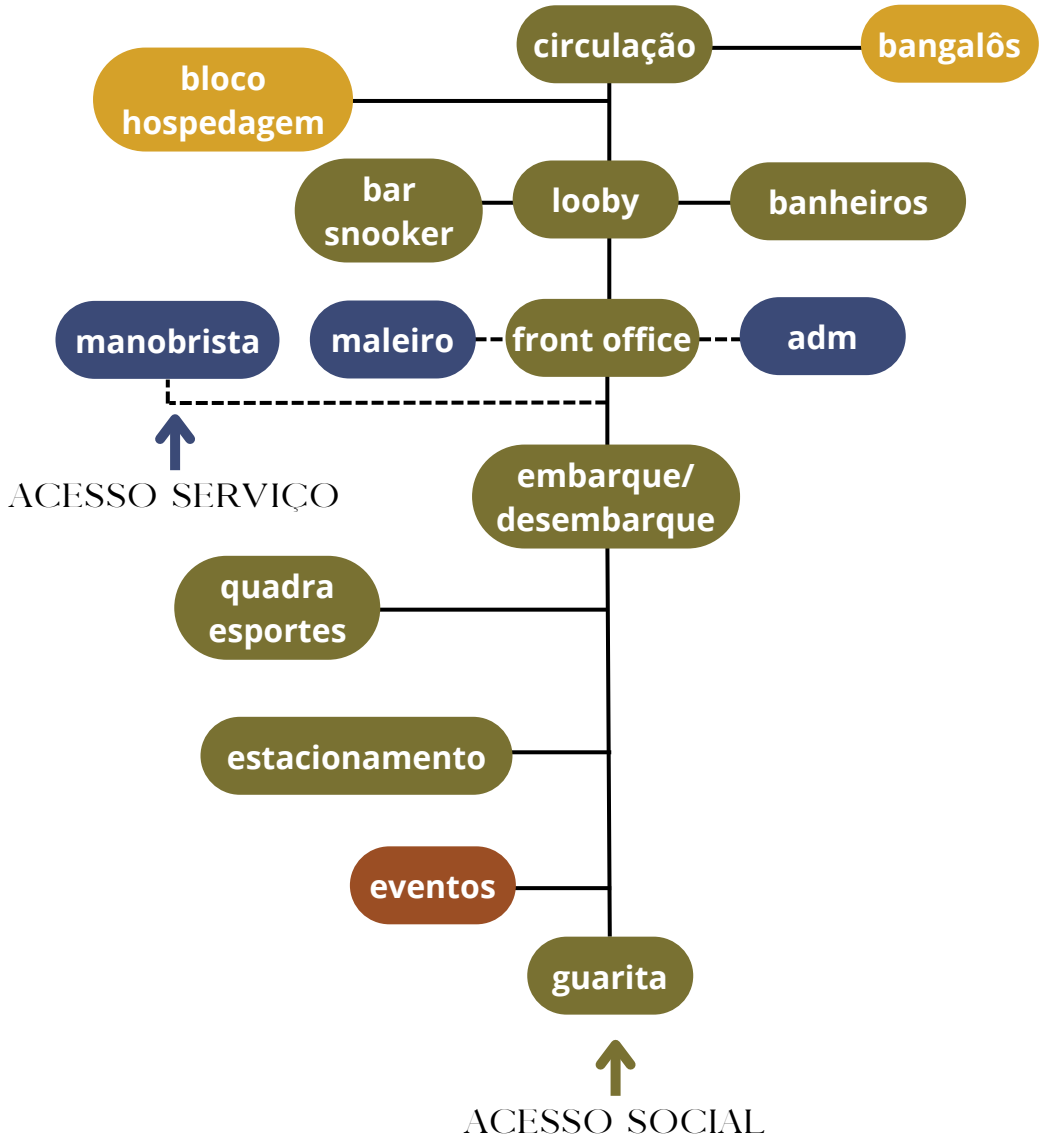

PERCURSO: DA GUARITA ATÉ O FRONT OFFICE A CAMINHADA É DE APROXIMADAMENTE 200M, CERCA DE 3MIN A PÉ.

SOCIAL
FUNCIONÁRIOS

SERVIÇO
SOCIAL
HOSPEDAGEM
EVENTOS

Fluxograma e Acessos

PAV. TÉRREO: BLOCO SOCIAL
SE CONSTITUI POR TODO BLOCO SOCIAL. COMPREENDENDO O RESTAURANTE, BAR, JOGOS, PISCINAS, ETC.

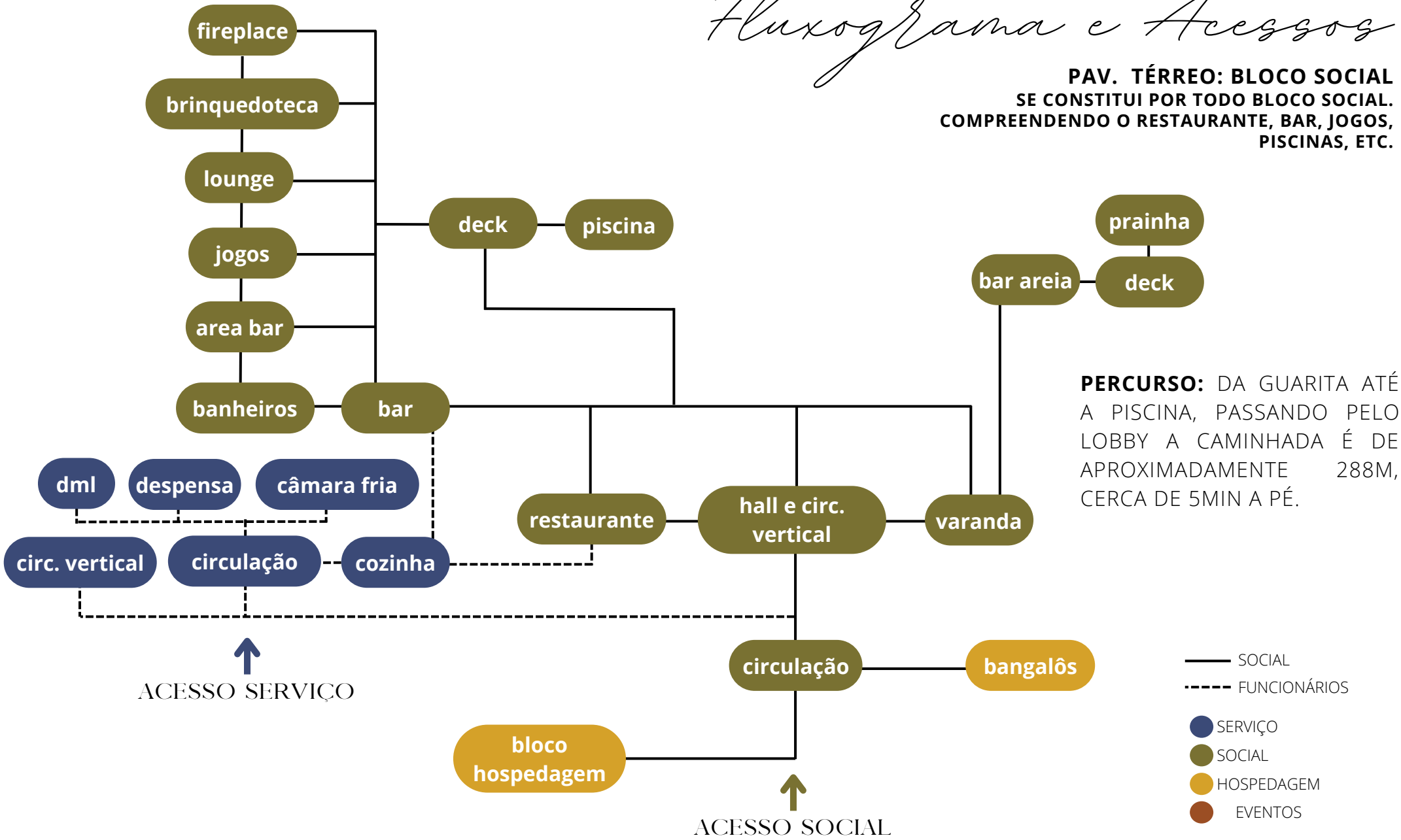

PERCURSO: DA GUARITA ATÉ A PISCINA, PASSANDO PELO LOBBY A CAMINHADA É DE APROXIMADAMENTE 288M, CERCA DE 5MIN A PÉ.

Fluxograma e Acessos

PAV. SUPERIOR: BLOCO SOCIAL
CONSTITUI-SE POR ACADEMIA, SAUNA, SPA E PISCINA AQUECIDA. FICA ACIMA DO BLOCO SOCIAL DO RESTAURANTE.

PERCURSO: DA GUARITA ATÉ A PISCINA, PASSANDO PELO LOBBY A CAMINHADA É DE APROXIMADAMENTE 288M, CERCA DE 5MIN A PÉ.
E PARA SUBIR PARA O PAVIMENTO SUPERIOR O BLOCO DISPÕE DE ESCADA E ELEVADOR.

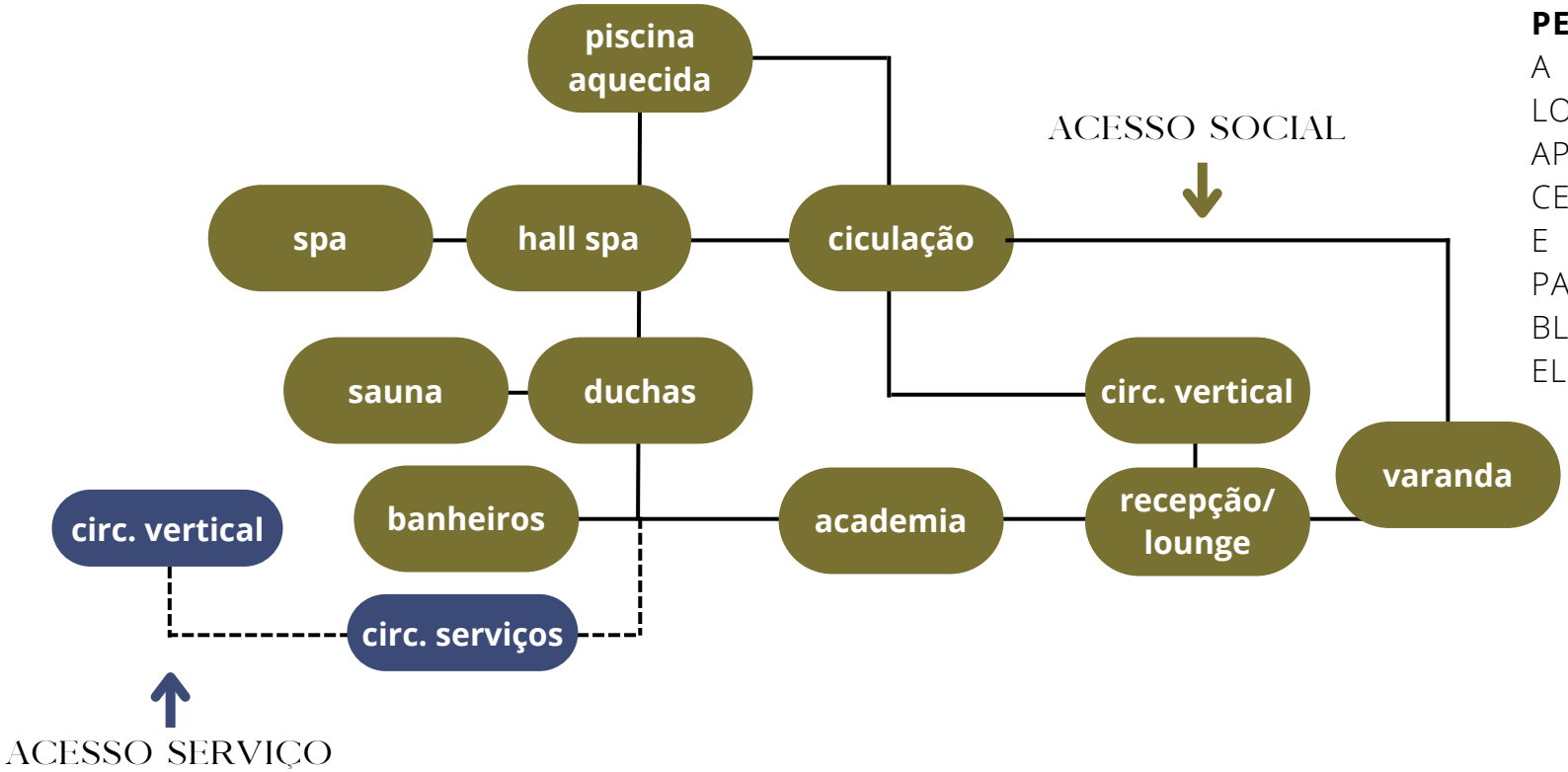

SOCIAL
FUNCIONÁRIOS

SERVIÇO
SOCIAL
HOSPEDAGEM
EVENTOS

Fluxograma e Acessos

PAV. TIPO: BLOCO HOSPEDAGEM
48 SUÍTES DISPOSTAS DE MANEIRA A TODAS TEREM VARANDA COM VISTA PARA O LAGO E PARA O NASCER DO SOL

PERCURSO: DA GUARITA ATÉ A PISCINA, PASSANDO PELO LOBBY A CAMINHADA É DE APROXIMADAMENTE 288M, CERCA DE 5MIN A PÉ.
E PARA SUBIR PARA O PAVIMENTO SUPERIOR O BLOCO DISPÕE DE ESCADA E ELEVADOR.



SOCIAL
FUNCIONÁRIOS

SERVIÇO
SOCIAL
HOSPEDAGEM
EVENTOS

Vila Rica

HOTEL FAZENDA

PRANCHAS TÉCNICAS

NAIANY VELLOSO
ORIENTADORA: PROF. ME. MARISA PEREIRA

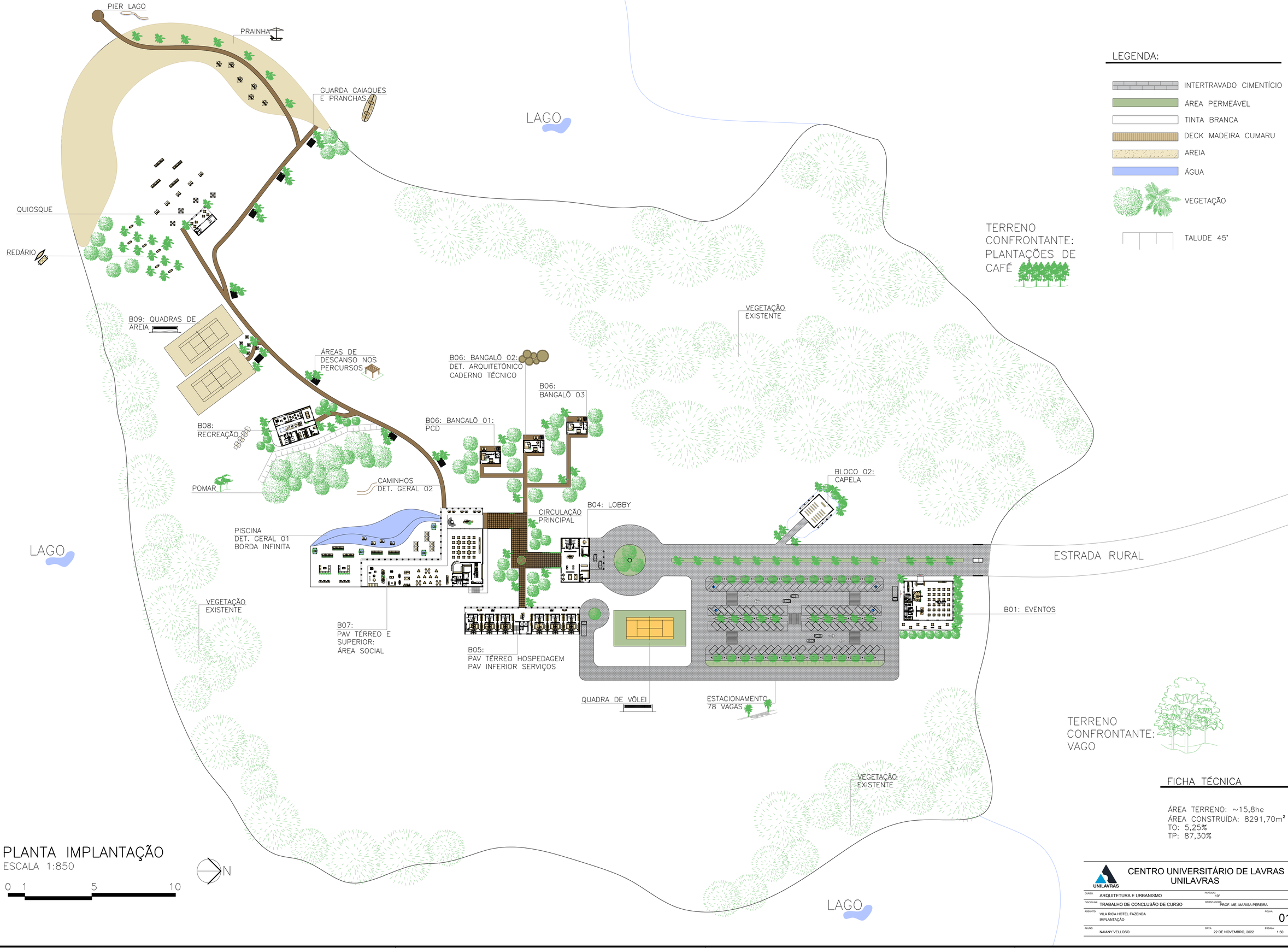

PLANTA IMPLANTAÇÃO

ESCALA 1:850

FICHA TÉCNICA

ÁREA TERRENO: ~15,8he
ÁREA CONSTRUÍDA: 8291,70m²
TO: 5,25%
TP: 87,30%

CENTRO UNIVERSITÁRIO DE LAVRAS
UNILAVRAS

CURSO:	ARQUITETURA E URBANISMO	PERÍODO:	10°
DISCIPLINA:	TRABALHO DE CONCLUSÃO DE CURSO	ORIENTADORA:	PROF. ME. MARISA PEREIRA
ASSUNTO:	VILA RICA HOTEL FAZENDA IMPLANTAÇÃO	FOLHA:	01/12
ALUNO:	NAIANY VELLOSO	DATA:	22 DE NOVEMBRO, 2022
		ESCALA:	1:50

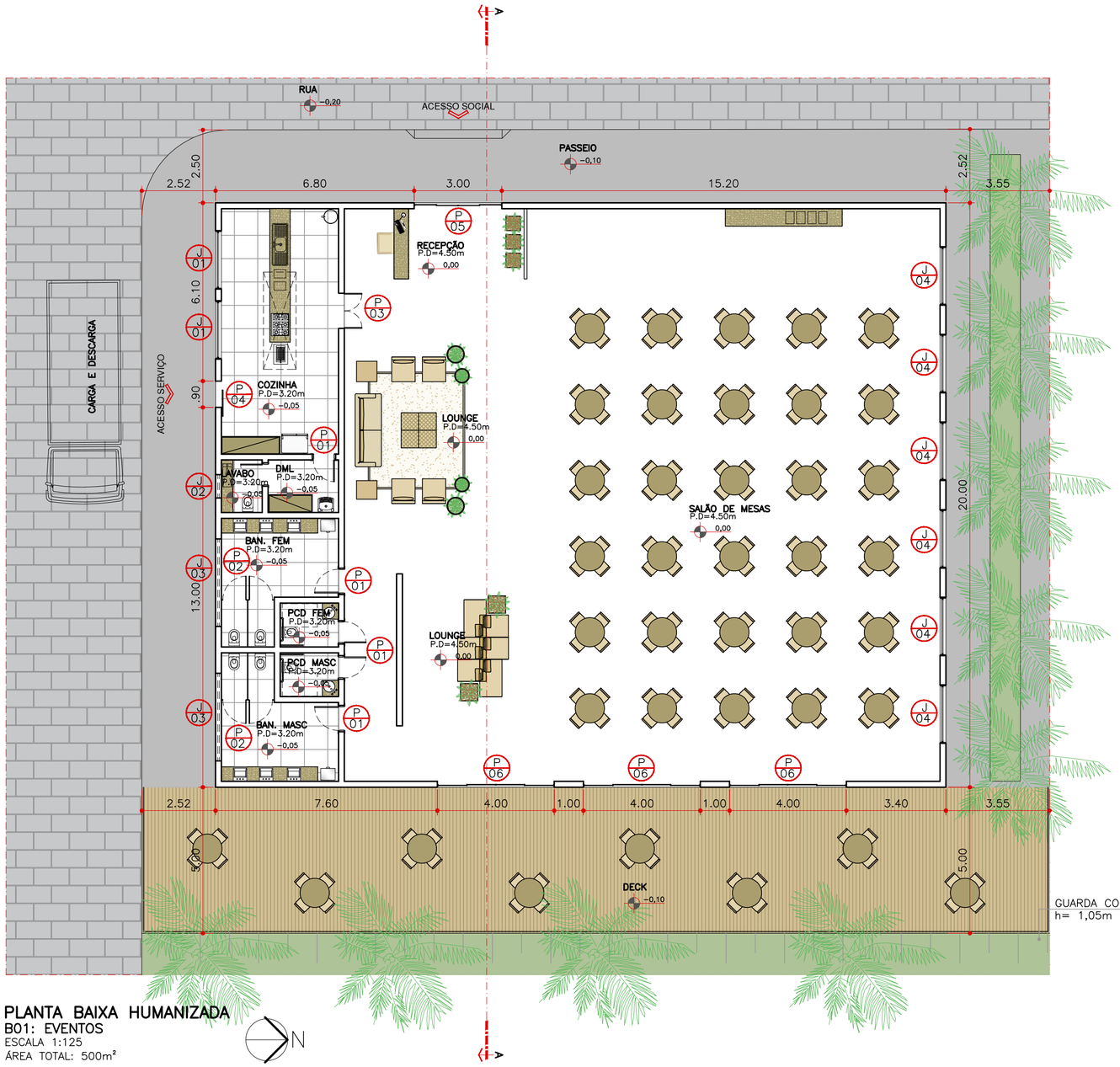

PLANTA BAIXA HUMANIZADA
B01: EVENTOS
ESCALA 1:125
ÁREA TOTAL: 500m²

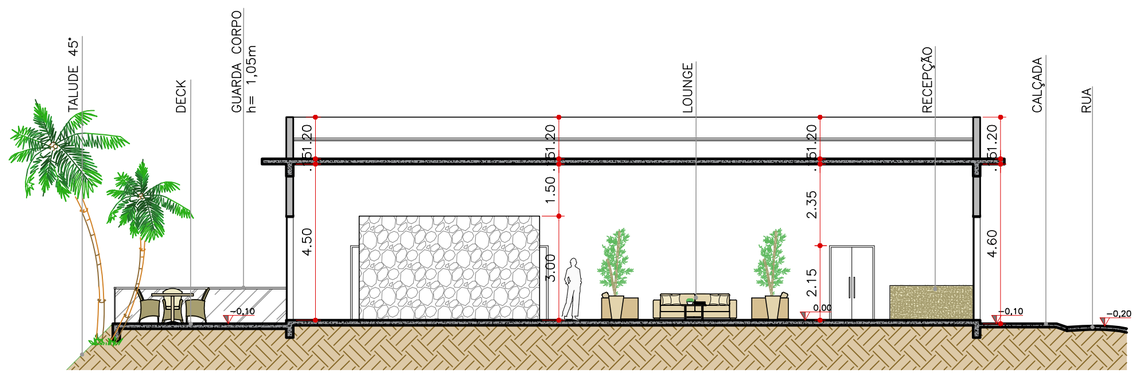

CORTE AA HUMANIZADO
B01: EVENTOS
ESCALA 1:125

ESQUADRIAS

P 01	PORTA MADEIRA LAQUEADA ABRIR 90x210cm
P 02	PORTA MADEIRA LAQUEADA ABRIR 80x180cm
P 03	PORTA MADEIRA LAQUEADA VAI–VEM 120x210cm
P 04	PORTA MADEIRA LAQUEADA CORRER 90x210cm
P 05	PORTA ALUMÍNIO 4 FOLHAS CORRER 300x300cm
P 06	PORTA ALUMÍNIO 4 FOLHAS CORRER 400x300cm
J 01	JANELA ALUMÍNIO 2 FOLHAS CORRER 200x100x110cm
J 02	JANELA ALUMÍNIO 1 FOLHA MAXIM–AR 80x80x190cm
J 03	JANELA ALUMÍNIO 3 FOLHAS MAXIM–AR 300x80x190cm
J 04	JANELA ALUMÍNIO 2 FOLHAS CORRER 200x240x60cm

QUADRO DE ÁREAS

AMBIENTE	ÁREA
COZINHA	33.68 m²
DML	4.34 m²
LAVABO	2.52 m²
BAN. FEM	13.90
BAN. MASC	13.90
PCD FEM	3.00
PCD MASC	3.00
RECEPÇÃO	18.09
LOUNGE 01	32.70
LOUNGE 02	20.81
SALÃO DE MESAS	303.61

LEGENDA:

- INTERTRAVADO CIMENTÍCIO
- ÁREA PERMEÁVEL
- PISO CIMENTÍCIO
- DECK MADEIRA CUMARU
- PISO ÁREA MOLHADA
- REV. PORCELANATO
- VEGETAÇÃO
- TALUDE 45°

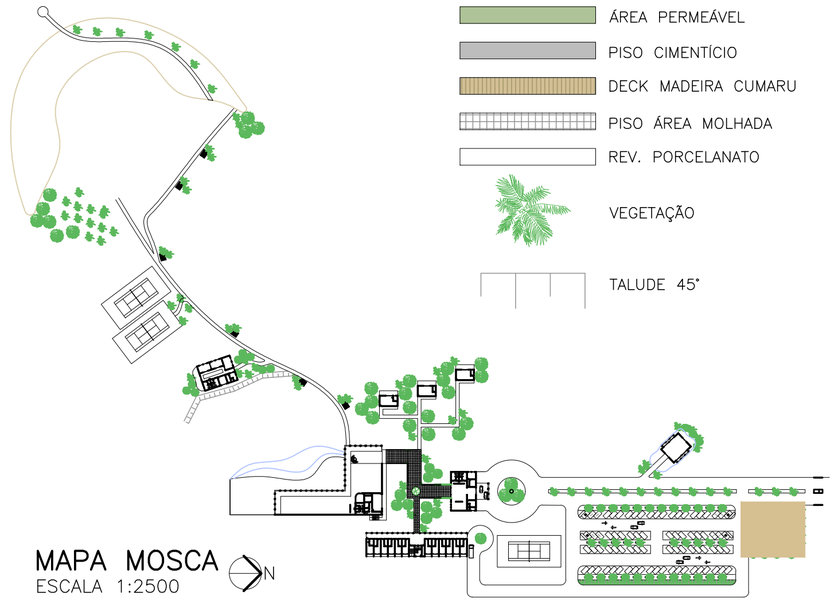

MAPA MOSCA
ESCALA 1:2500

UNILAVRAS

CENTRO UNIVERSITÁRIO DE LAVRAS
UNILAVRAS

CURSO:	ARQUITETURA E URBANISMO	PERÍODO:	10°
DISCIPLINA:	TRABALHO DE CONCLUSÃO DE CURSO	ORIENTADORA:	PROF. ME. MARISA PEREIRA
ASSUNTO:	VILA RICA HOTEL FAZENDA B01: EVENTOS	FOLHA:	02/12
ALUNO:	NAIANY VELLOSO	DATA:	22 DE NOVEMBRO, 2022
		ESCALA:	INDICADA

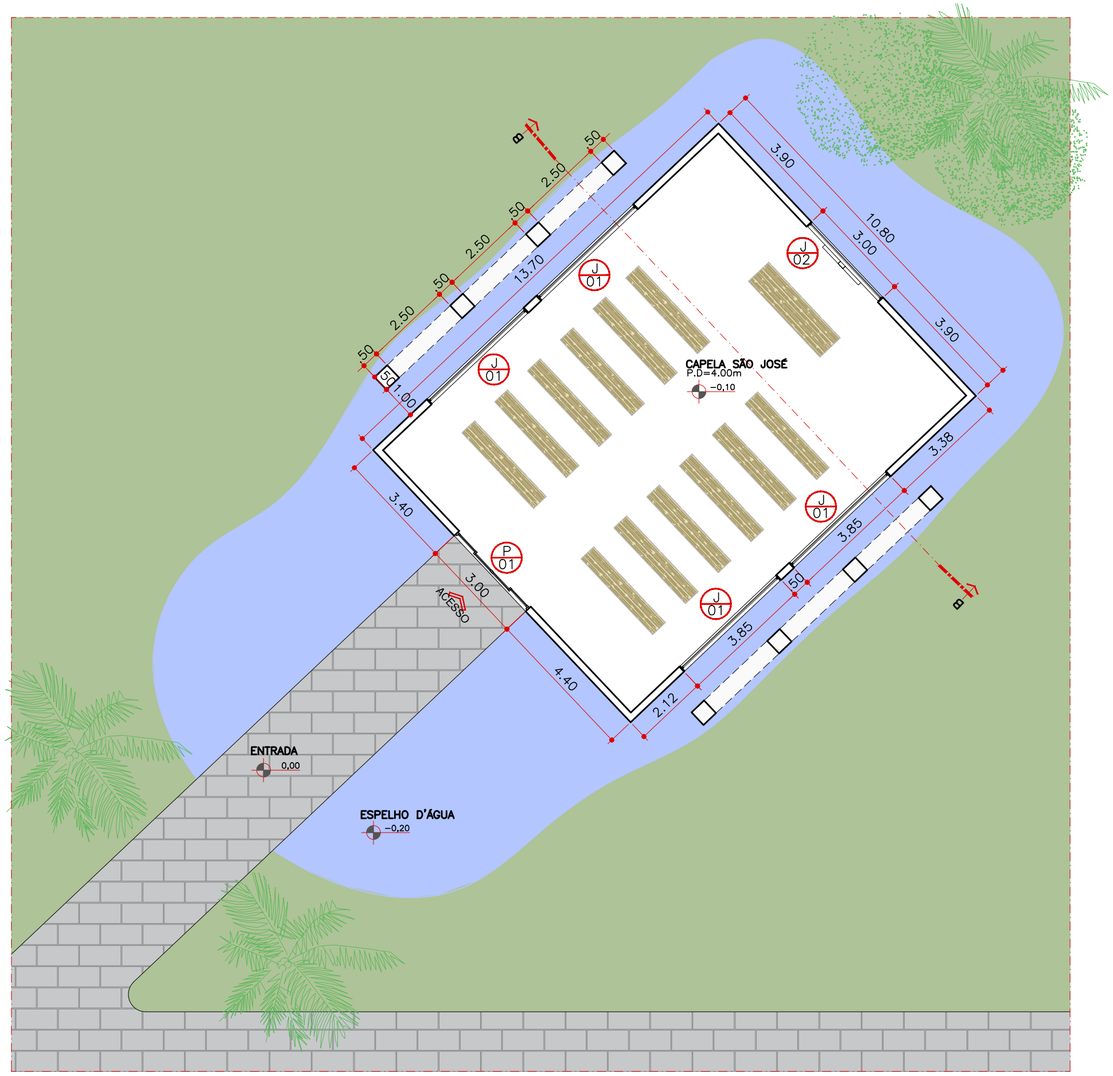

PLANTA BAIXA HUMANIZADA
B02: CAPELA SÃO JOSÉ
ESCALA 1:125
ÁREA TOTAL: 147,90m²

N

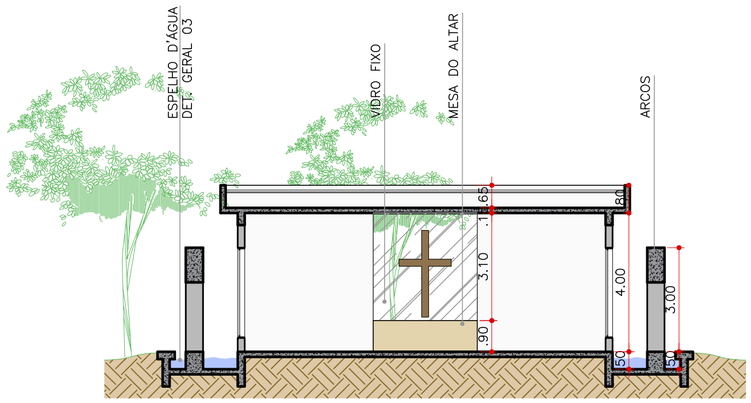

CORTE BB HUMANIZADO
B02: CAPELA SÃO JOSÉ
ESCALA 1:125

ESQUADRIAS

P 01	PORTA ALUMÍNIO 4 FOLHAS CORRER 300x300cm
J 01	JANELA ALUMÍNIO 4 FOLHAS CORRER 385x260x40cm
J 02	VIDRO FIXO 300x400cm

QUADRO DE ÁREAS

AMBIENTE	ÁREA
CAPELA SÃO JOSÉ	138.32 m²

LEGENDA:

- INTERTRAVADO CIMENTÍCIO
- ÁREA PERMEÁVEL
- ÁGUA
- REV. PORCELANATO
- VEGETAÇÃO

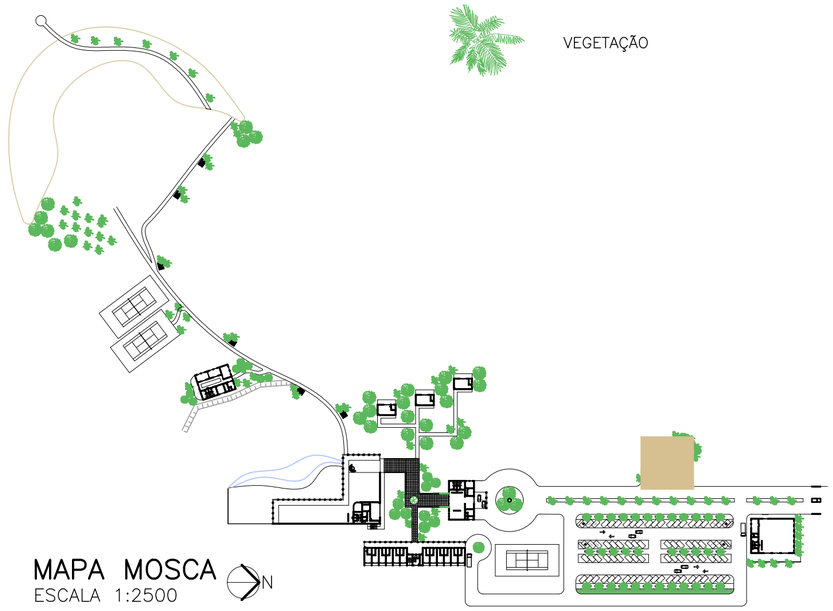

MAPA MOSCA
ESCALA 1:2500

N

UNILAVRAS

CENTRO UNIVERSITÁRIO DE LAVRAS
UNILAVRAS

CURSO:	ARQUITETURA E URBANISMO	PERÍODO:	10°
DISCIPLINA:	TRABALHO DE CONCLUSÃO DE CURSO	ORIENTADORA:	PROF. ME. MARISA PEREIRA
ASSUNTO:	VILA RICA HOTEL FAZENDA B02: CAPELA SÃO JOSÉ	FOLHA:	03/12
ALUNO:	NAIANY VELLOSO	DATA:	22 DE NOVEMBRO, 2022
		ESCALA:	INDICADA

LEGENDA:

- INTERTRAVADO CIMENTÍCIO
- ÁREA PERMEÁVEL
- TINTA BRANCA
- VEGETAÇÃO
- TALUDE 45°

MEMÓRIA DE CÁLCULO

HOSPEDAGEM: SEGUE NORMA POR ACOMODAÇÃO (1 vaga para cada acomodação)

48 suítes + 3 bangalôs = 51 acomodações/vaga

EVENTOS: SEGUE NORMA POR ÁREA
1 vaga a cada 20m²

500m² / 20m² = 25 vagas

TOTAL = 76 + 2 EXTRAS = 78 VAGAS

VAGAS PCD: 4 VAGAS = ~4% DO TOTAL (ACIMA DE 2% ESTABELECIDO NA NORMA)

VAGAS IDOSO: 8 VAGAS = ~10% DO TOTAL (ACIMA DE 5% ESTABELECIDO NA NORMA)

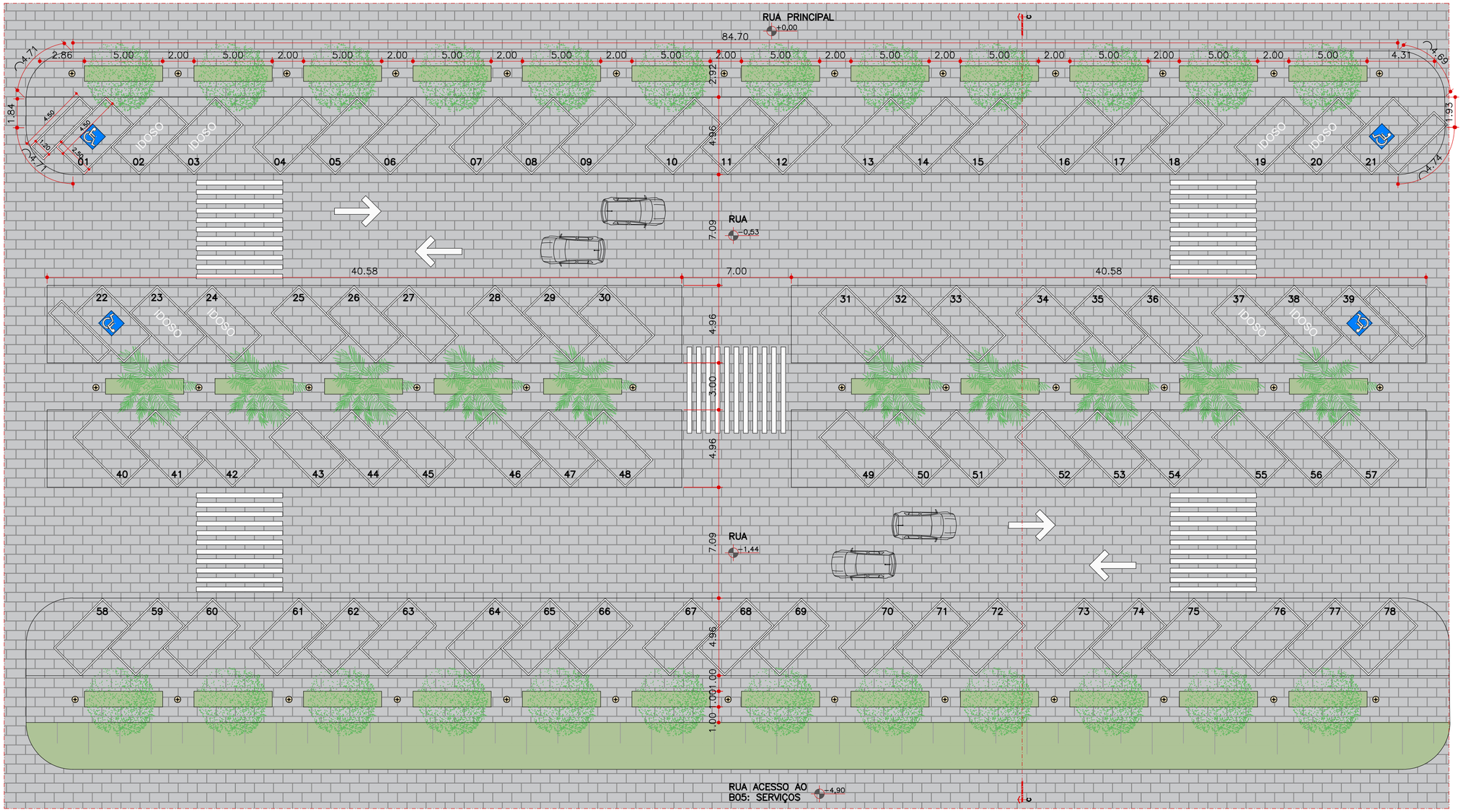

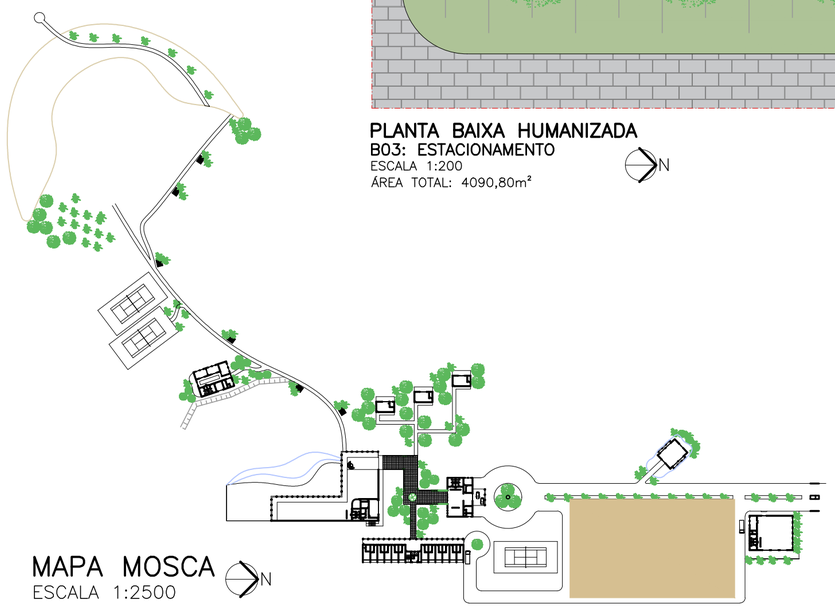

MAPA MOSCA
ESCALA 1:2500

PLANTA BAIXA HUMANIZADA
B03: ESTACIONAMENTO
ESCALA 1:200
ÁREA TOTAL: 4090,80m²

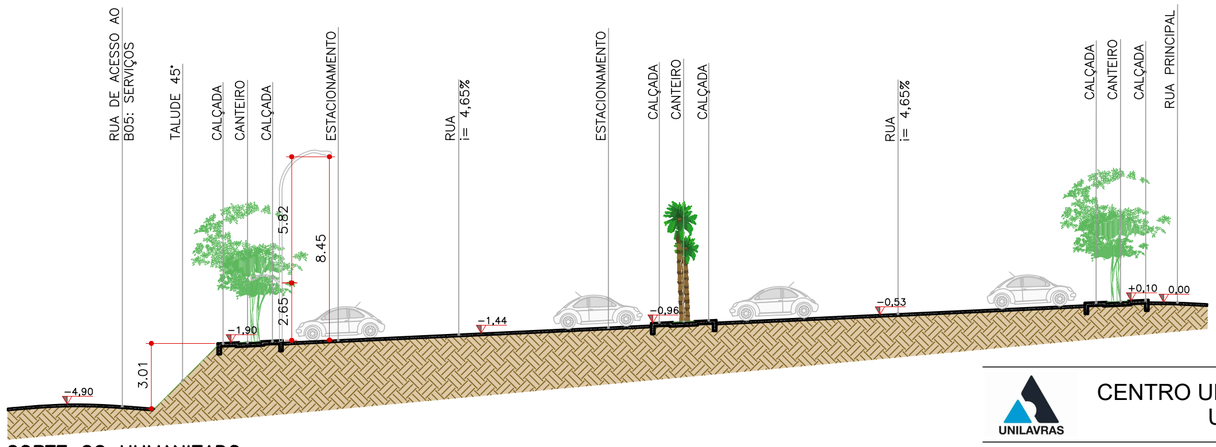

CORTE CC HUMANIZADO
B03: ESTACIONAMENTO
ESCALA 1:200

CENTRO UNIVERSITÁRIO DE LAVRAS
UNILAVRAS

CURSO:	ARQUITETURA E URBANISMO	PERÍODO:	10°
DISCIPLINA:	TRABALHO DE CONCLUSÃO DE CURSO	ORIENTADORA:	PROF. ME. MARISA PEREIRA
ASSUNTO:	VILA RICA HOTEL FAZENDA B03: ESTACIONAMENTO	FOLHA:	04/12
ALUNO:	NAIANY VELLOSO	DATA:	22 DE NOVEMBRO, 2022
		ESCALA:	INDICADA

LEGENDA:

- INTERTRAVADO CIMENTÍCIO
- ÁREA PERMEÁVEL
- REV. PORCELANATO
- PISO ÁREA MOLHADA
- DECK MADEIRA CUMARU
- VEGETAÇÃO
- TALUDE 45°

ESQUADRIAS

P 01	PORTA MADEIRA ABRIR 4 FOLHAS 400x400cm
P 02	PORTA MADEIRA LAQUEADA ABRIR 90x210cm
P 03	PORTA MADEIRA LAQUEADA ABRIR 80x180cm
P 04	PORTA ALUMÍNIO 4 FOLHAS CORRER 800x350cm
J 01	JANELA ALUMÍNIO 2 FOLHAS CORRER 150x120x90cm
J 02	JANELA ALUMÍNIO 4 FOLHAS MAXIM-AR 340x80x170cm
J 03	JANELA ALUMÍNIO 2 FOLHAS CORRER 100x300x60cm
J 04	JANELA ALUMÍNIO 2 FOLHAS CORRER 200x120x90cm

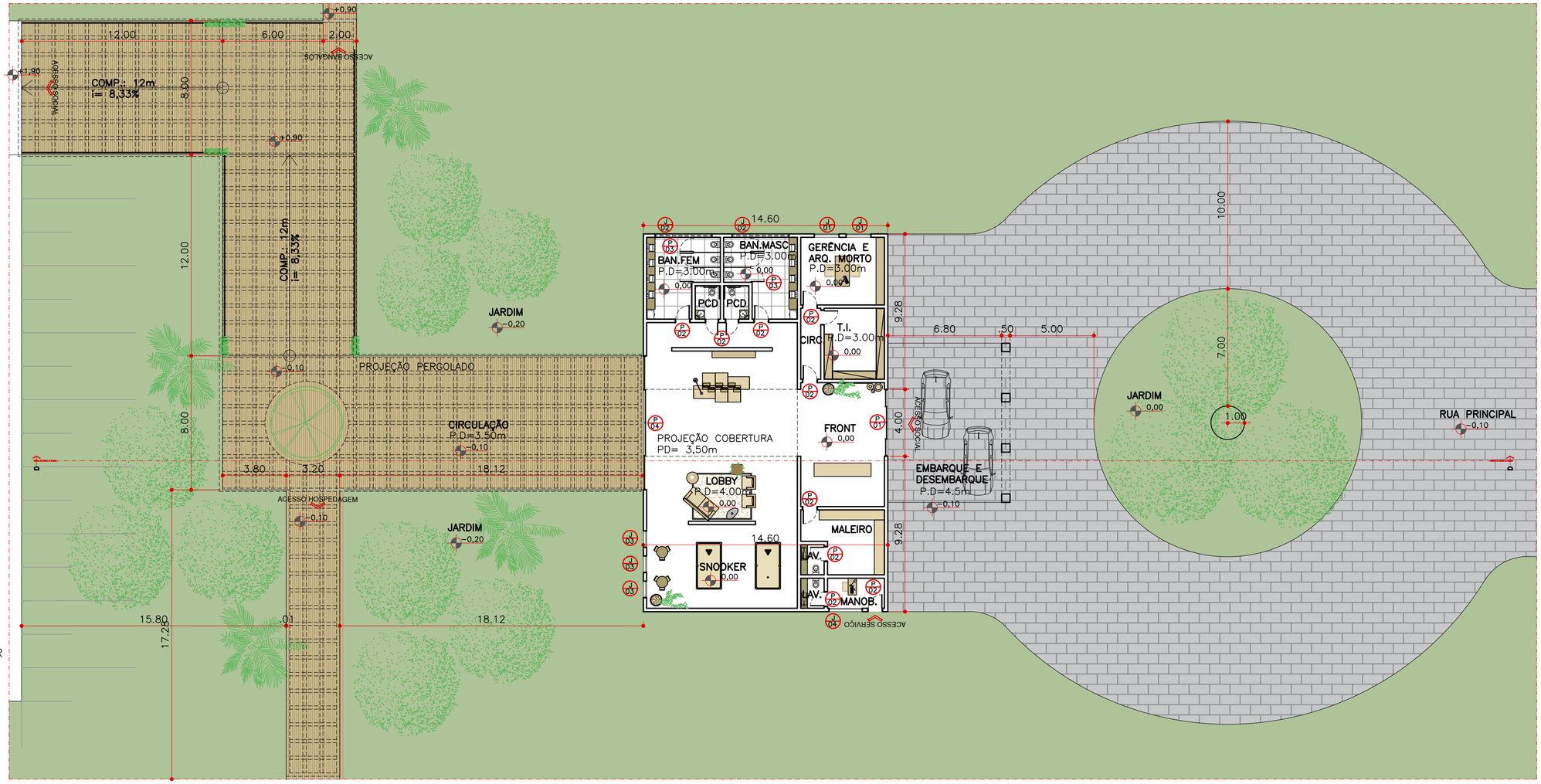

PLANTA BAIXA HUMANIZADA
B04: FRONT OFFICE E LOBBY
ESCALA 1:200
ÁREA TOTAL: 398,60m²

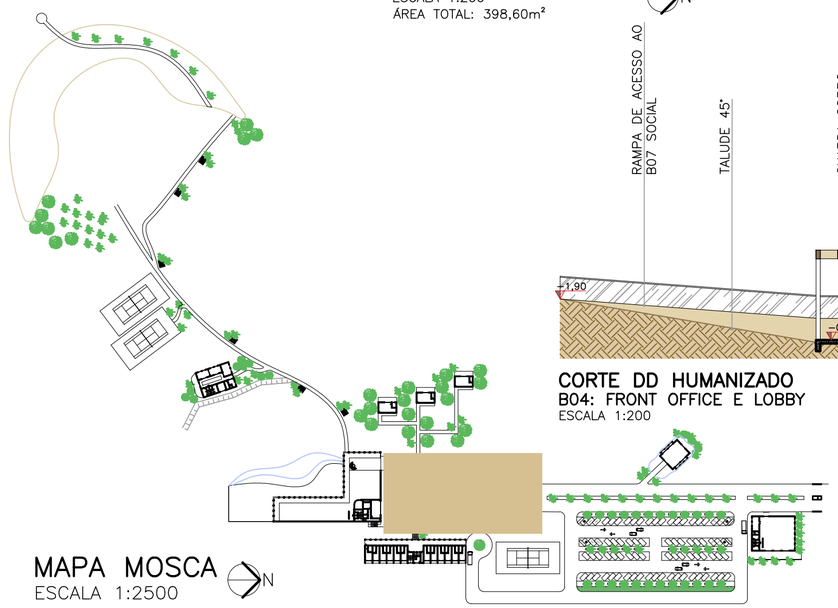

MAPA MOSCA
ESCALA 1:2500

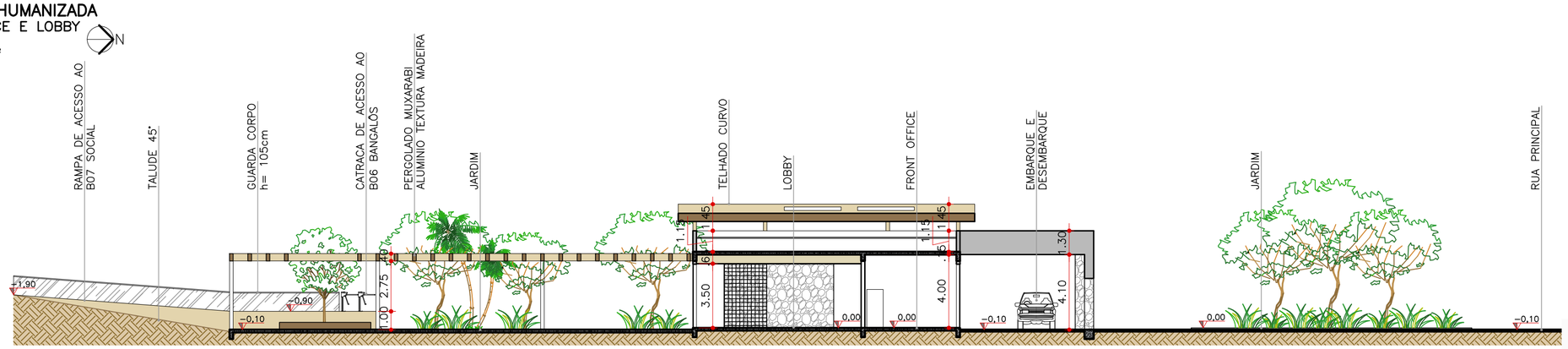

CORTE DD HUMANIZADO
B04: FRONT OFFICE E LOBBY
ESCALA 1:200

QUADRO DE ÁREAS

AMBIENTE	ÁREA	AMBIENTE	ÁREA
EMBARQUE/DESEMBARQUE	64.60 m²	BAN. FEM	17.77 m²
FRONT OFFICE	36.87 m²	BAN. MASC	17.77 m²
MALEIRO	16.18 m²	PCD FEM	3.00 m²
LAVABO	2.52 m²	PCD MASC	3.00 m²
MANOBRISTA	6.12 m²	GERÊNCIA/ARQ. MORTO	20.19 m²
SNOOKER	45.00 m²	TI/CIRCULAÇÃO	20.19 m²
LOBBY	106.75 m²		

CENTRO UNIVERSITÁRIO DE LAVRAS
UNILAVRAS

CURSO:	ARQUITETURA E URBANISMO	PERÍODO:	10°
DISCIPLINA:	TRABALHO DE CONCLUSÃO DE CURSO	ORIENTADORA:	PROF. ME. MARISA PEREIRA
ASSUNTO:	VILA RICA HOTEL FAZENDA B04: FRONT OFFICE E LOBBY	FOLHA:	05/12
ALUNO:	NAIANY VELLOSO	DATA:	22 DE NOVEMBRO, 2022
		ESCALA:	INDICADA

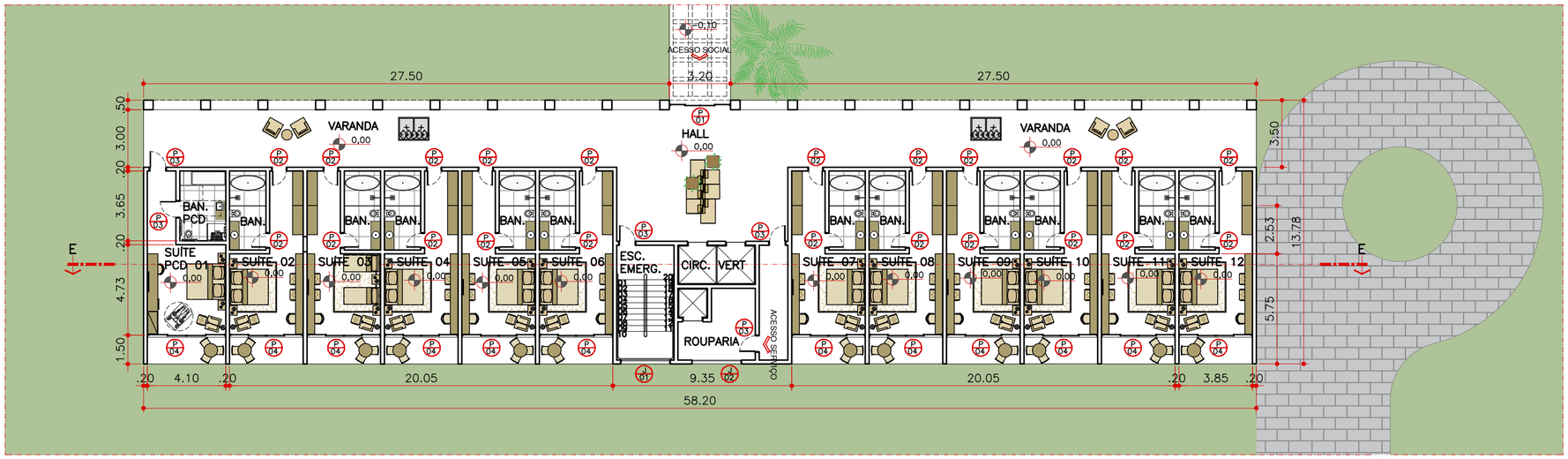

PLANTA BAIXA HUMANIZADA PAV. TIPO
B05: HOSPEDAGEM
ESCALA 1:200
ÁREA TOTAL: 918,18m²

N

QUADRO DE ÁREAS

AMBIENTE	ÁREA
HALL	61.50 m²
VARANDA	73.50 m²
SUÍTES	24.30 m²
VARANDA SUÍTES	5.37 m²
BAN. SUÍTES	7.84 m²
SUÍTE PCD	25.60 m²
BAN. SUÍTE PCD	8.76 m²
ESCADA EMERG.	18.00 m²
CIRCULAÇÃO VERT.	10.30 m²
ROUPARIA	12.11 m²

LEGENDA:

- INTERTRAVADO CIMENTÍCIO
- ÁREA PERMEÁVEL
- REV. PORCELANATO
- PISO ÁREA MOLHADA
- VEGETAÇÃO

ESQUADRIAS

- P 01 — PORTA ALUMÍNIO 4 FOLHAS 320x300cm
- P 02 — PORTA MADEIRA LAQUEADA ABRIR 80x210cm
- P 03 — PORTA MADEIRA LAQUEADA ABRIR 90x210cm
- P 04 — PORTA ALUMÍNIO 4 FOLHAS CORRER 385x280cm
- J 01 — JANELA ALUMÍNIO VIDRO FIXO 260x160cm
- J 02 — JANELA ALUMÍNIO 2 FOLHAS CORRER 260x80x170cm

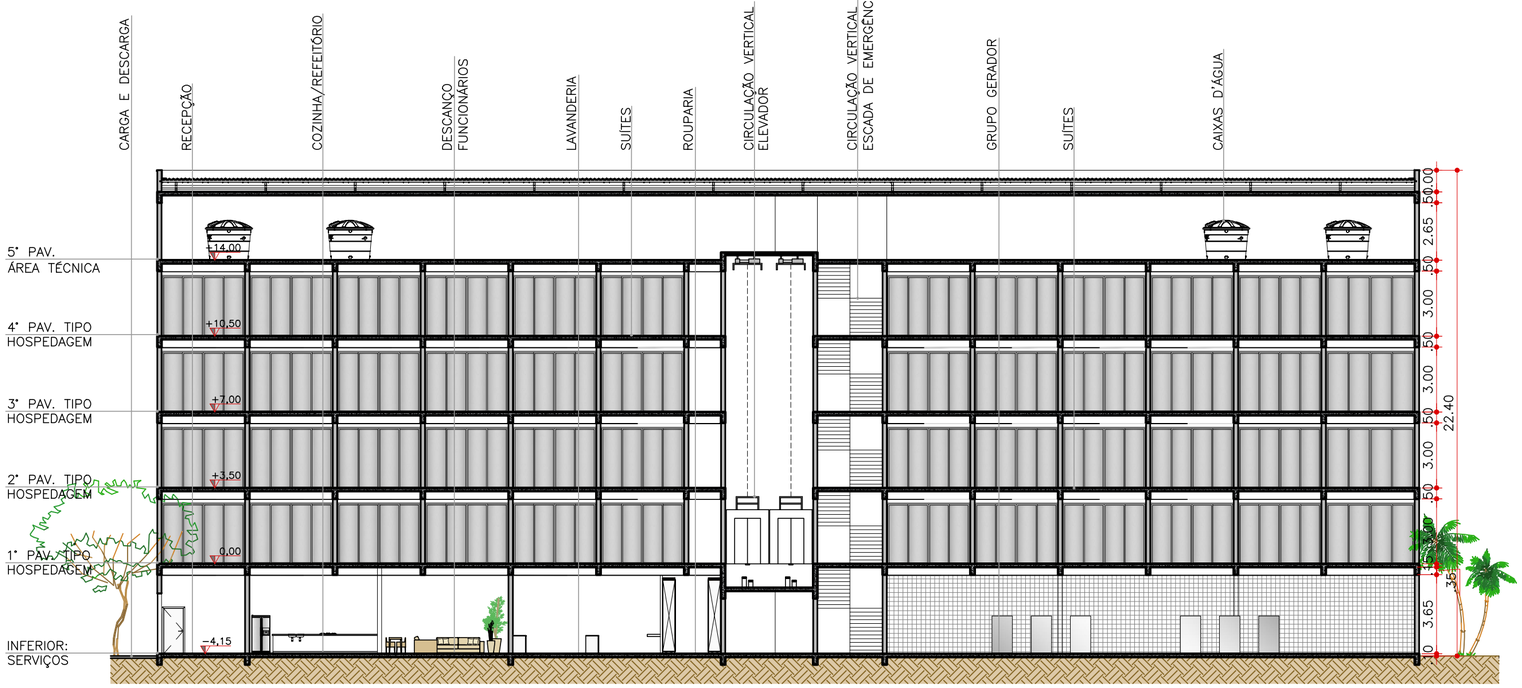

CORTE EE
BLOCO 05: HOSPEDAGEM
ESCALA 1:200

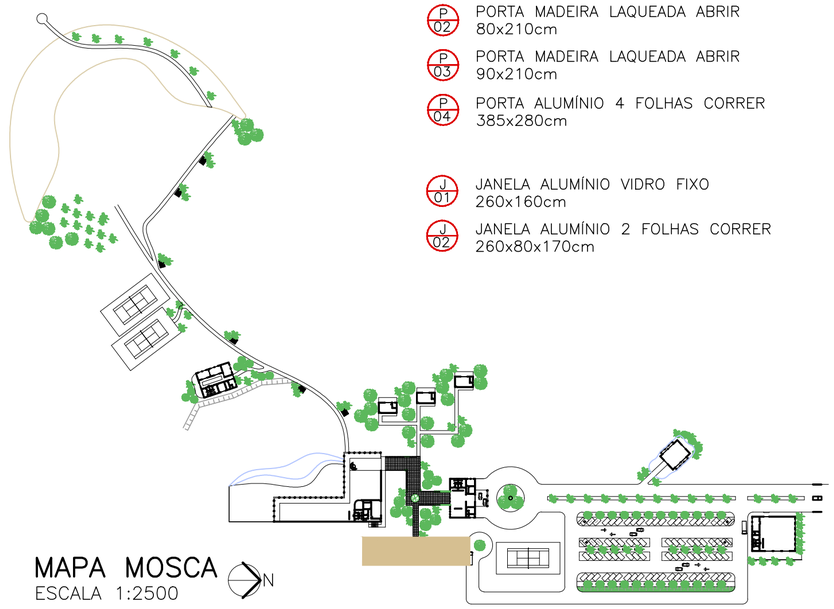

MAPA MOSCA
ESCALA 1:2500

N

CENTRO UNIVERSITÁRIO DE LAVRAS
UNILAVRAS

CURSO:	ARQUITETURA E URBANISMO	PERÍODO:	10°
DISCIPLINA:	TRABALHO DE CONCLUSÃO DE CURSO	ORIENTADORA:	PROF. ME. MARISA PEREIRA
ASSUNTO:	VILA RICA HOTEL FAZENDA B05: HOSPEDAGEM	FOLHA:	06/12
ALUNO:	NAIANY VELLOSO	DATA:	22 DE NOVEMBRO, 2022
		ESCALA:	INDICADA

LEGENDA:

- INTERTRAVADO CIMENTÍCIO
- ÁREA PERMEÁVEL
- REV. PORCELANATO
- PISO ÁREA MOLHADA
- VEGETAÇÃO

ESQUADRIAS

- P 01 — PORTA ALUMÍNIO 4 FOLHAS 300x300cm
- P 02 — PORTA MADEIRA LAQUEADA ABRIR 90x210cm
- P 03 — PORTA MADEIRA LAQUEADA ABRIR 80x180cm
- P 04 — PORTÃO GRADIL 80x210cm

- J 01 — JANELA ALUMÍNIO 3 FOLHAS MAXIM-AR 300x80x170cm
- J 02 — JANELA ALUMÍNIO 2 FOLHAS MAXIM-AR 200x80x170cm
- J 03 — JANELA ALUMÍNIO 3 FOLHAS MAXIM-AR 400x110x100cm
- J 04 — JANELA ALUMÍNIO VIDRO FIXO 260x160cm
- J 05 — JANELA ALUMÍNIO 2 FOLHAS CORRER 260x110x100cm

QUADRO DE ÁREAS

AMBIENTE	ÁREA
RECEPÇÃO	23.09 m²
CONTROLE/RECEBIMENTO	14.75 m²
LIXO	8.38 m²
GÁS	7.23 m²
GOVERNANÇA	10.65 m²
ALMOX. MAT. LIMPEZA	10.70 m²
ROUPARIA GOV.	13.60 m²
POSTO UNIFORMES	13.82 m²
VESTIÁRIO FEM.	13.70 m²
VESTIÁRIO MASC.	13.70 m²
BAN. FEM	17.80 m²
BAN. MASC	17.80 m²
PCD FEM	3.00 m²
PCD MASC	3.00 m²
ALMOXARIFADO	28.80 m²
MANUTENÇÃO	30.15 m²
CENTRAL EQUIP.	40.46 m²
DEPÓSITO	103.22 m²
GRUPO GERADOR	119.00 m²
DML	20.88 m²
ROUPARIA	12.68 m²
LAVANDERIA	35.03 m²
DESCANSO FUNC.	41.77 m²
COZINHA	33.00 m²

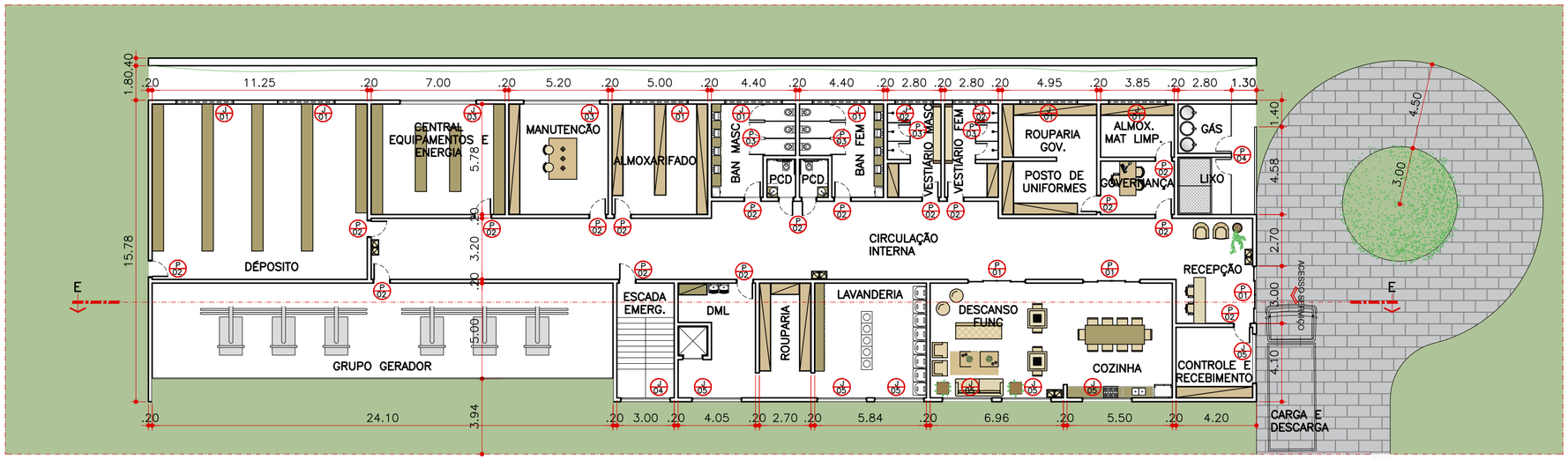

PLANTA BAIXA HUMANIZADA
B05: SERVIÇOS
ESCALA 1:200
ÁREA TOTAL: 885,30m²

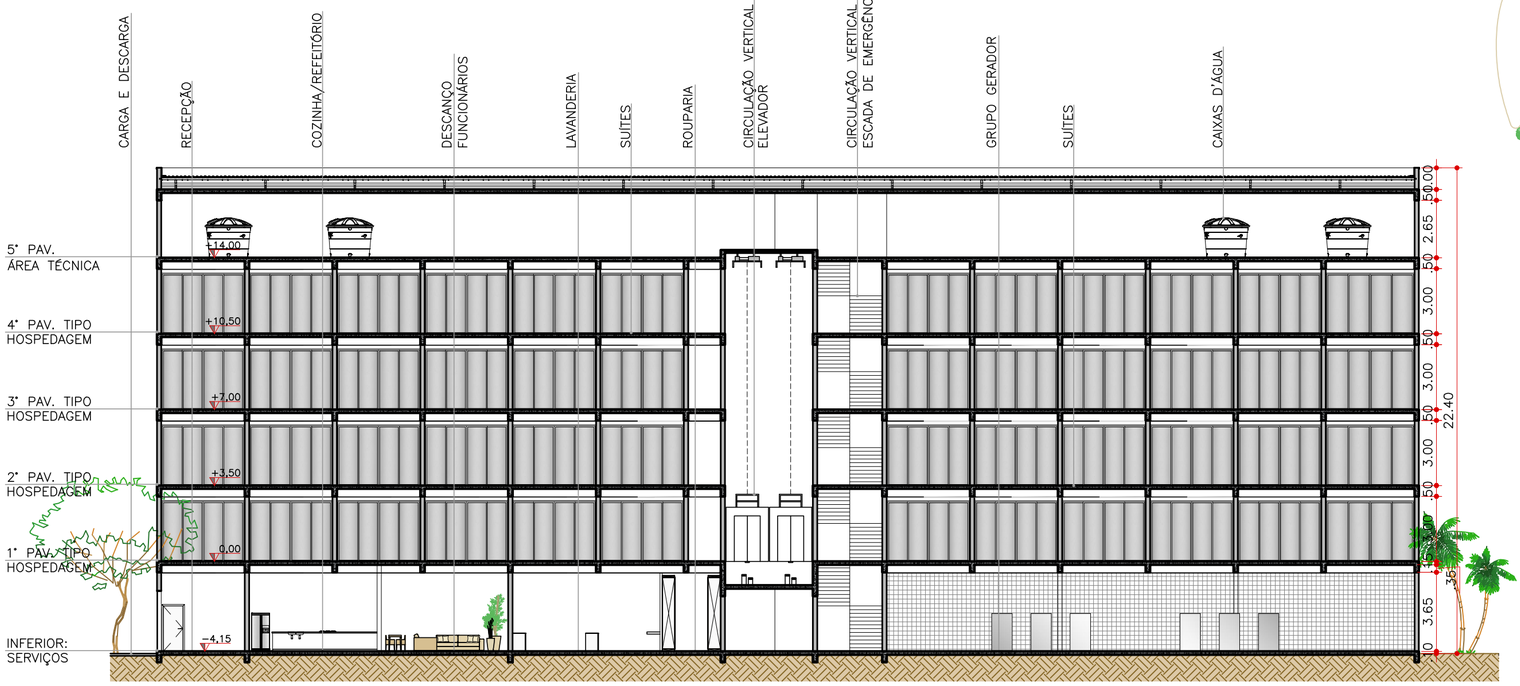

CORTE EE
BLOCO 05: HOSPEDAGEM
ESCALA 1:200

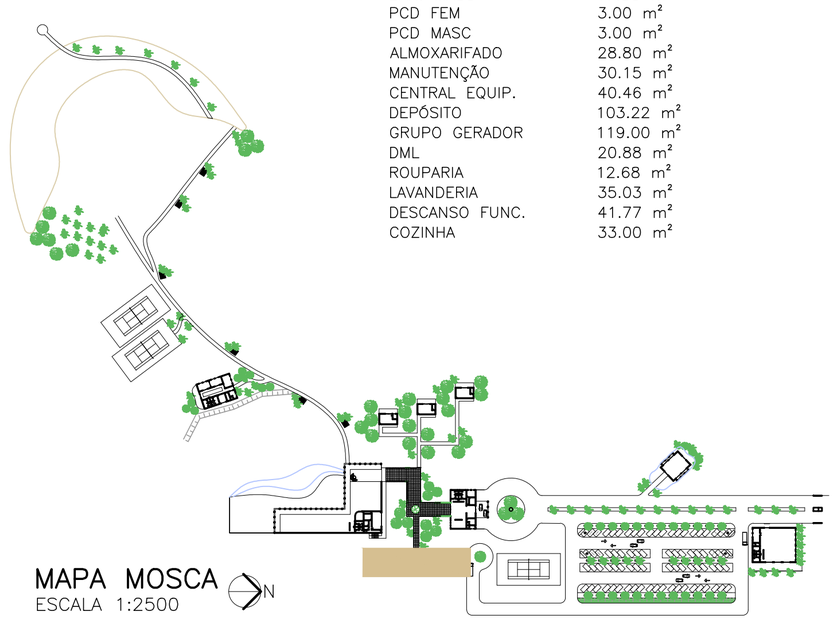

MAPA MOSCA
ESCALA 1:2500

CENTRO UNIVERSITÁRIO DE LAVRAS
UNILAVRAS

CURSO:	ARQUITETURA E URBANISMO	PERÍODO:	10°
DISCIPLINA:	TRABALHO DE CONCLUSÃO DE CURSO	ORIENTADORA:	PROF. ME. MARISA PEREIRA
ASSUNTO:	VILA RICA HOTEL FAZENDA B05: SERVIÇOS	FOLHA:	07/12
ALUNO:	NAIANY VELLOSO	DATA:	22 DE NOVEMBRO, 2022
		ESCALA:	INDICADA

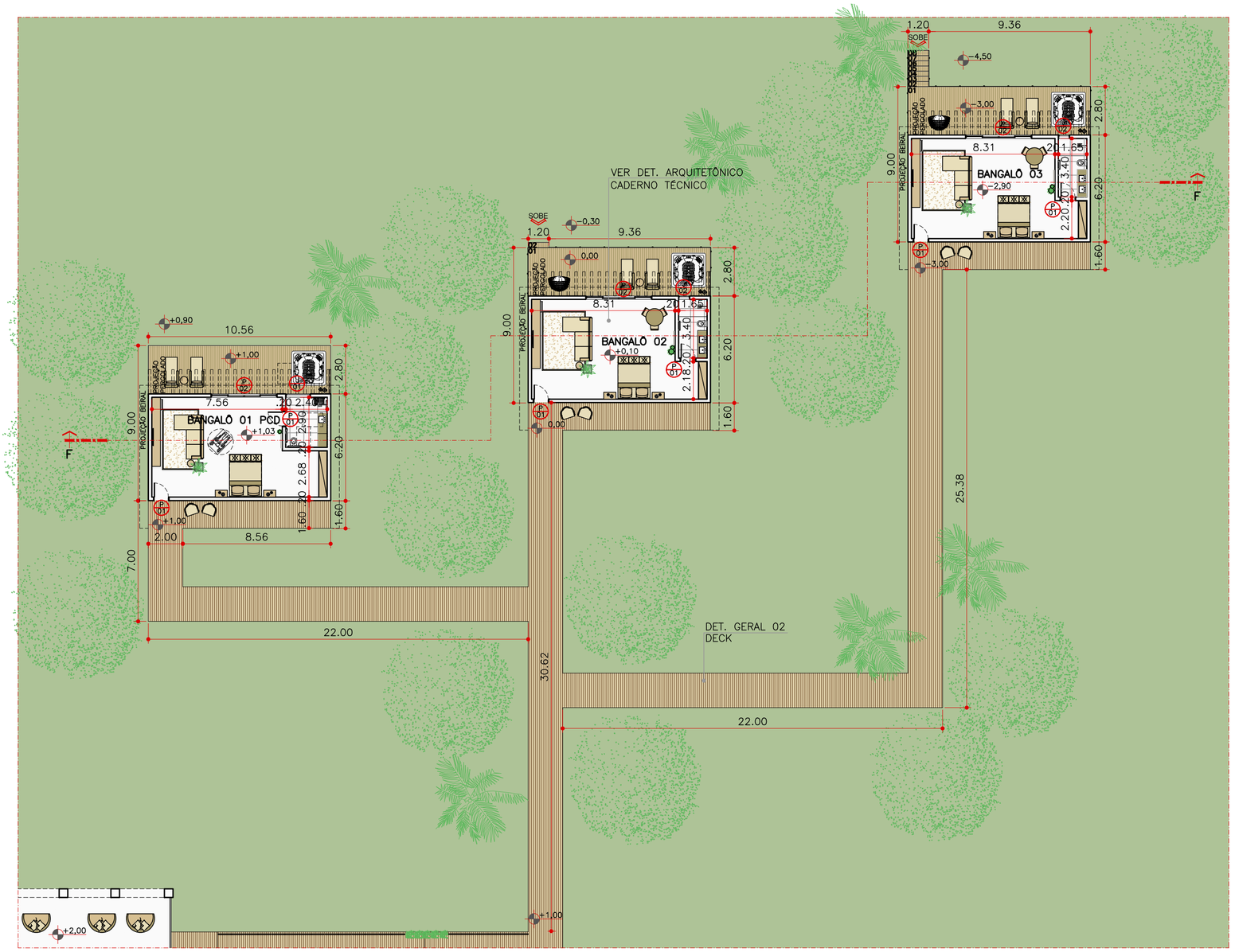

PLANTA BAIXA HUMANIZADA
B06: BANGALÔS
ESCALA 1:200
ÁREA TOTAL: 65,26m² cada

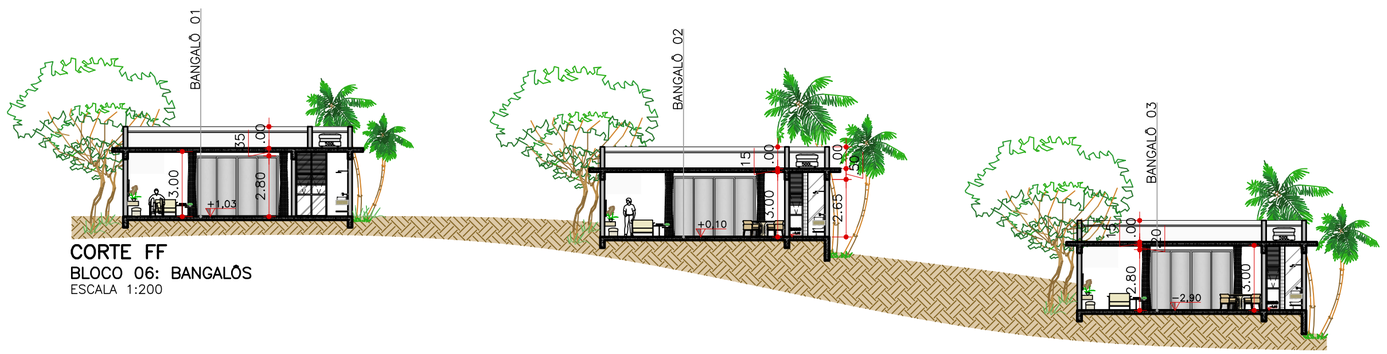

CORTE FF
BLOCO 06: BANGALÔS
ESCALA 1:200

QUADRO DE ÁREAS

AMBIENTE	ÁREA
BANGALÔ 01 PCD	50.66 m²
BAN. PCD	6.94 m²
BANGALÔ 02 E 03	52.14 m²
BANHO	5.61 m²

LEGENDA:

- DECK MADEIRA CUMARU
- ÁREA PERMEÁVEL
- REV. PORCELANATO
- PISO ÁREA MOLHADA
- VEGETAÇÃO

ESQUADRIAS

- P 01 — PORTA MADEIRA LAQUEADA ABRIR 90x210cm
- P 02 — PORTA ALUMÍNIO 4 FOLHAS CORRER 400x280cm
- J 01 — JANELA ALUMÍNIO MAXIM-AR E VIDRO FIXO 140x300cm
- J 02 — JANELA ALUMÍNIO MAXIM-AR E VIDRO FIXO 65x300cm

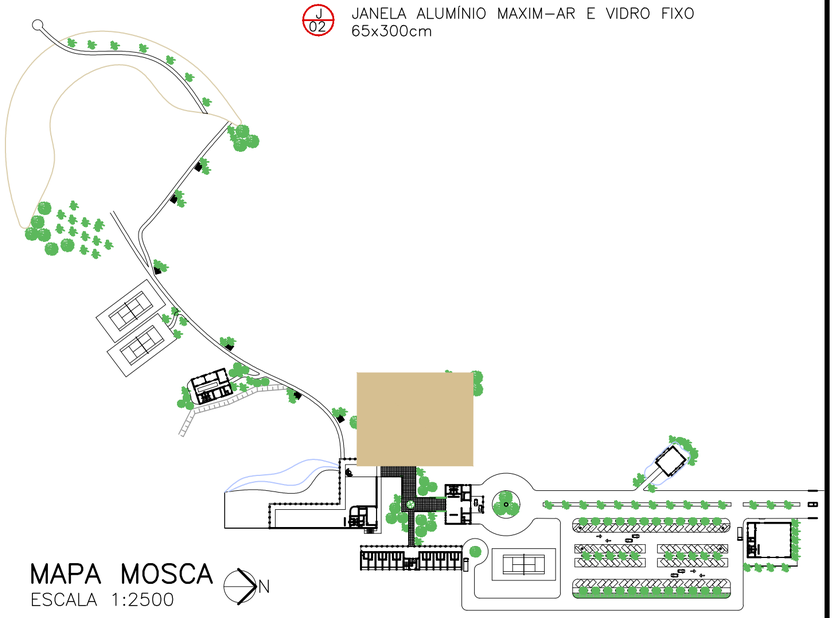

MAPA MOSCA
ESCALA 1:2500

UNILAVRAS

CENTRO UNIVERSITÁRIO DE LAVRAS
UNILAVRAS

CURSO:	ARQUITETURA E URBANISMO	PERÍODO:	10°
DISCIPLINA:	TRABALHO DE CONCLUSÃO DE CURSO	ORIENTADORA:	PROF. ME. MARISA PEREIRA
ASSUNTO:	VILA RICA HOTEL FAZENDA B06: BANGALÔS	FOLHA:	08/12
ALUNO:	NAIANY VELLOSO	DATA:	22 DE NOVEMBRO, 2022
		ESCALA:	INDICADA

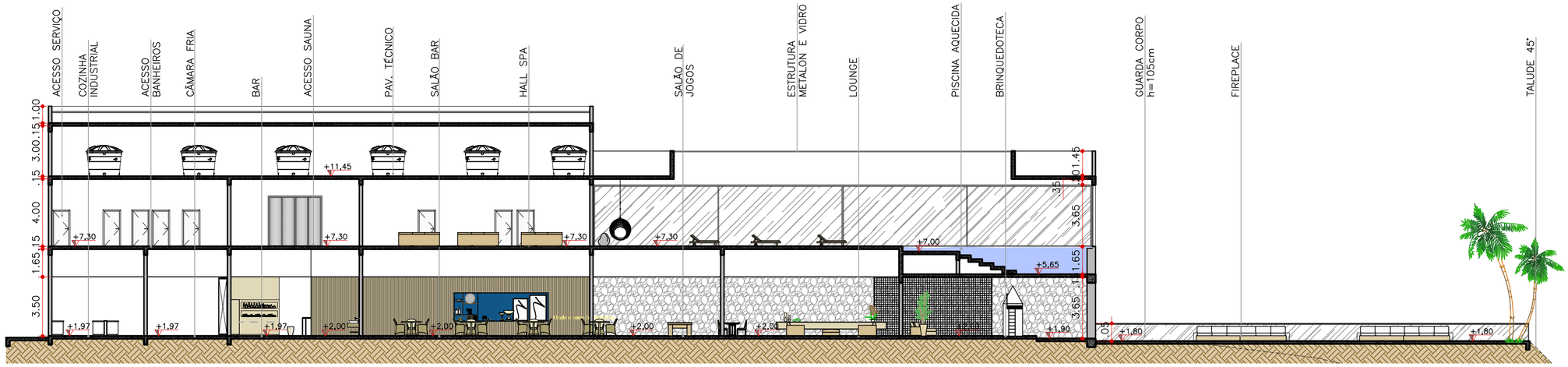

CORTE GG
BLOCO 07: SOCIAL
ESCALA 1:200

ESQUADRIAS

- P01 — PORTA ALUMÍNIO 4 FOLHAS CORRER 300x300cm
- P02 — PORTA MADEIRA LAQUEADA ABRIR 90x210cm
- P03 — PORTA MADEIRA LAQUEADA ABRIR 80x180cm
- P04 — PORTA ALUMÍNIO 4 FOLHAS CORRER 200x300cm

- J01 — JANELA ALUMÍNIO 4 FOLHAS CORRER 300x200x100cm
- J02 — VIDRO FIXO 5 FOLHAS 25x4m
- J03 — VIDRO FIXO 6 FOLHAS 29,75x4m
- J04 — VIDRO FIXO 3 FOLHAS 14,25x4m

LEGENDA:

- ÁREA PERMEÁVEL
- REV. PORCELANATO
- PISO ÁREA MOLHADA

QUADRO DE ÁREAS

AMBIENTE	ÁREA
RECEPÇÃO	91.35m²
LOUNGE	67.92 m²
ACADEMIA	299.00 m²
BAN. FEM	25.82 m²
BAN. MASC	25.82 m²
PCD FEM	3.00 m²
PCD MASC	3.00 m²
DUCHAS	16.57 m²
SAUNA	64.36 m²
HALL SPA	78.68 m²
SPA	20.88 m²
ÁREA PISCINA	260.62 m²
PISCINA AQUECIDA	159.90 m²

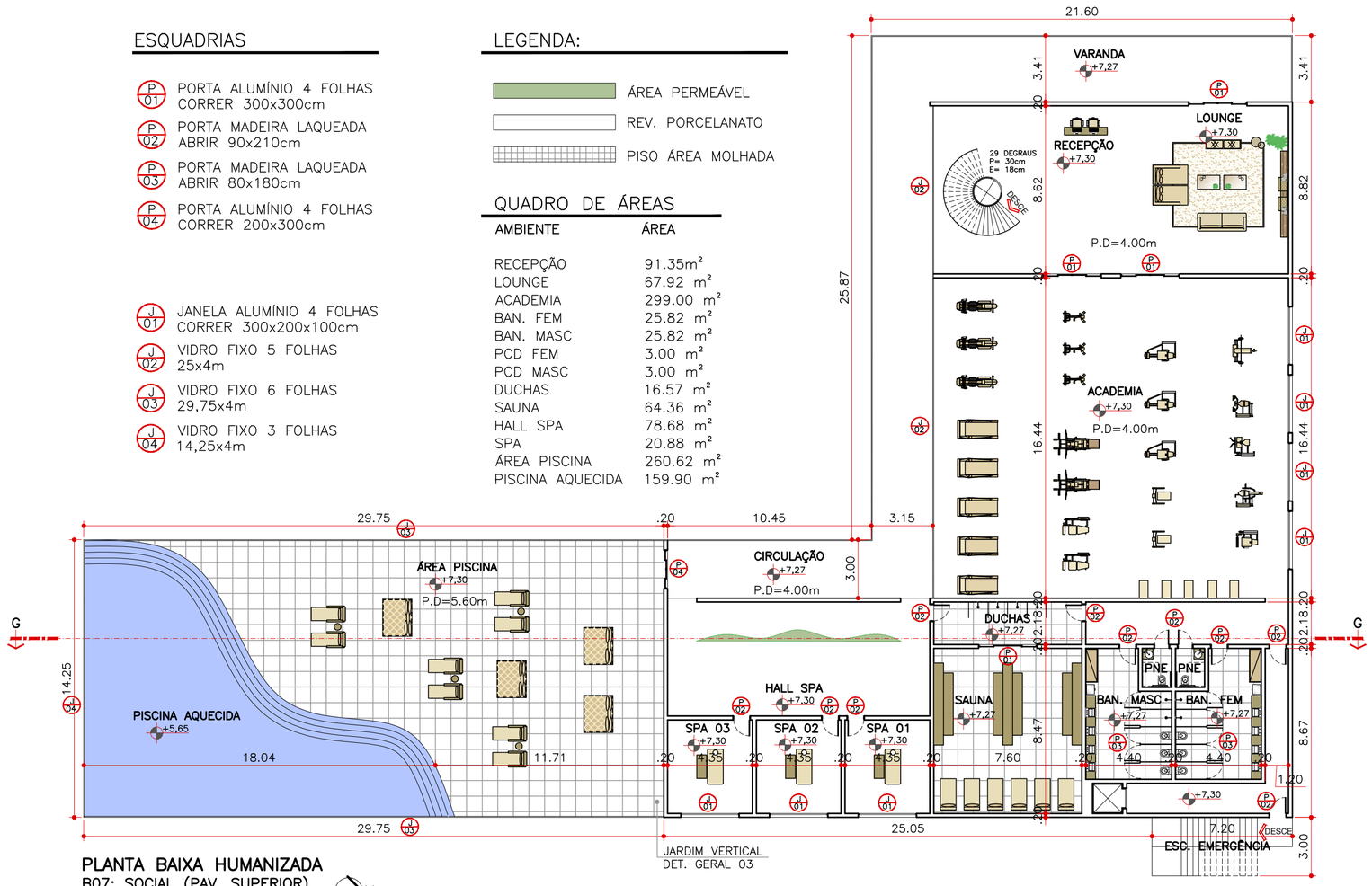

PLANTA BAIXA HUMANIZADA
B07: SOCIAL (PAV. SUPERIOR)
ESCALA 1:200
ÁREA TOTAL: 1442,30m²

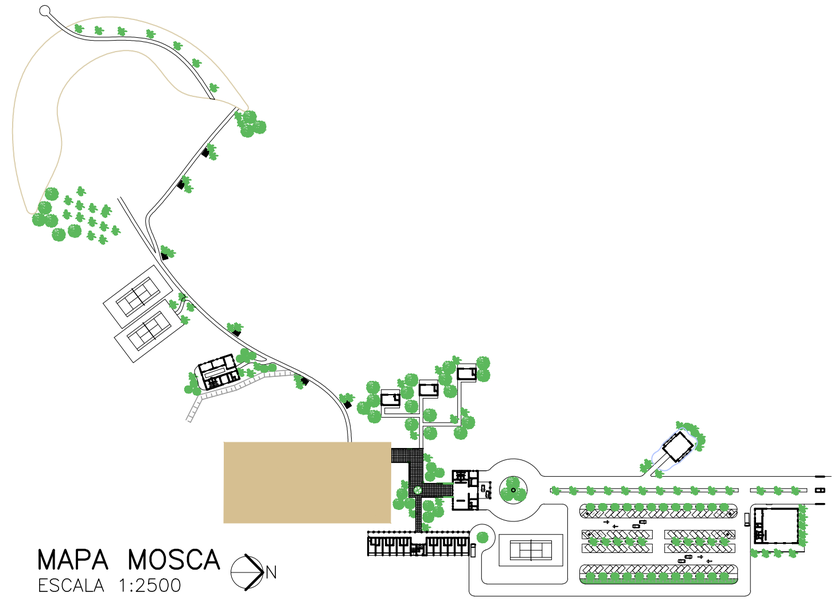

MAPA MOSCA
ESCALA 1:2500

UNILAVRAS

CENTRO UNIVERSITÁRIO DE LAVRAS
UNILAVRAS

CURSO:	ARQUITETURA E URBANISMO	PERÍODO:	10°
DISCIPLINA:	TRABALHO DE CONCLUSÃO DE CURSO	ORIENTADORA:	PROF. ME. MARISA PEREIRA
ASSUNTO:	VILA RICA HOTEL FAZENDA B07: SOCIAL (PAV. SUPERIOR)	FOLHA:	10/12
ALUNO:	NAIANY VELLOSO	DATA:	22 DE NOVEMBRO, 2022
		ESCALA:	INDICADA

ESQUADRIAS

P 01	PORTA ALUMÍNIO 4 FOLHAS CORRER 890x300cm
P 02	PORTA MADEIRA LAQUEADA ABRIR 90x210cm
P 03	PORTA MADEIRA LAQUEADA ABRIR 80x180cm
J 01	JANELA ALUMÍNIO 2 FOLHAS ABRIR 100x260x40cm
J 02	JANELA ALUMÍNIO 2 FOLHAS ABRIR 200x100x110cm

QUADRO DE ÁREAS

AMBIENTE	ÁREA
HALL SOCIAL	126.69 m²
RESTAURANTE	302.06 m²
BAR	22.82 m²
SALÃO BAR	177.75 m²
SALÃO DE JOGOS	142.32 m²
LOUNGE	35.52 m²
BRINQUEDOTECA	59.25 m²
FIREPLACE	85.37 m²
PISCINA/PRAINHA	608.80 m²
COZINHA	57.02 m²
DML	5.03 m²
DESPENSA	8.51 m²
CÂMARA FRIA	16.00 m²
BAN. FEM	12.00 m²
BAN. MASC	12.00 m²
PCD FEM	3.00 m²
PCD MASC	3.00 m²

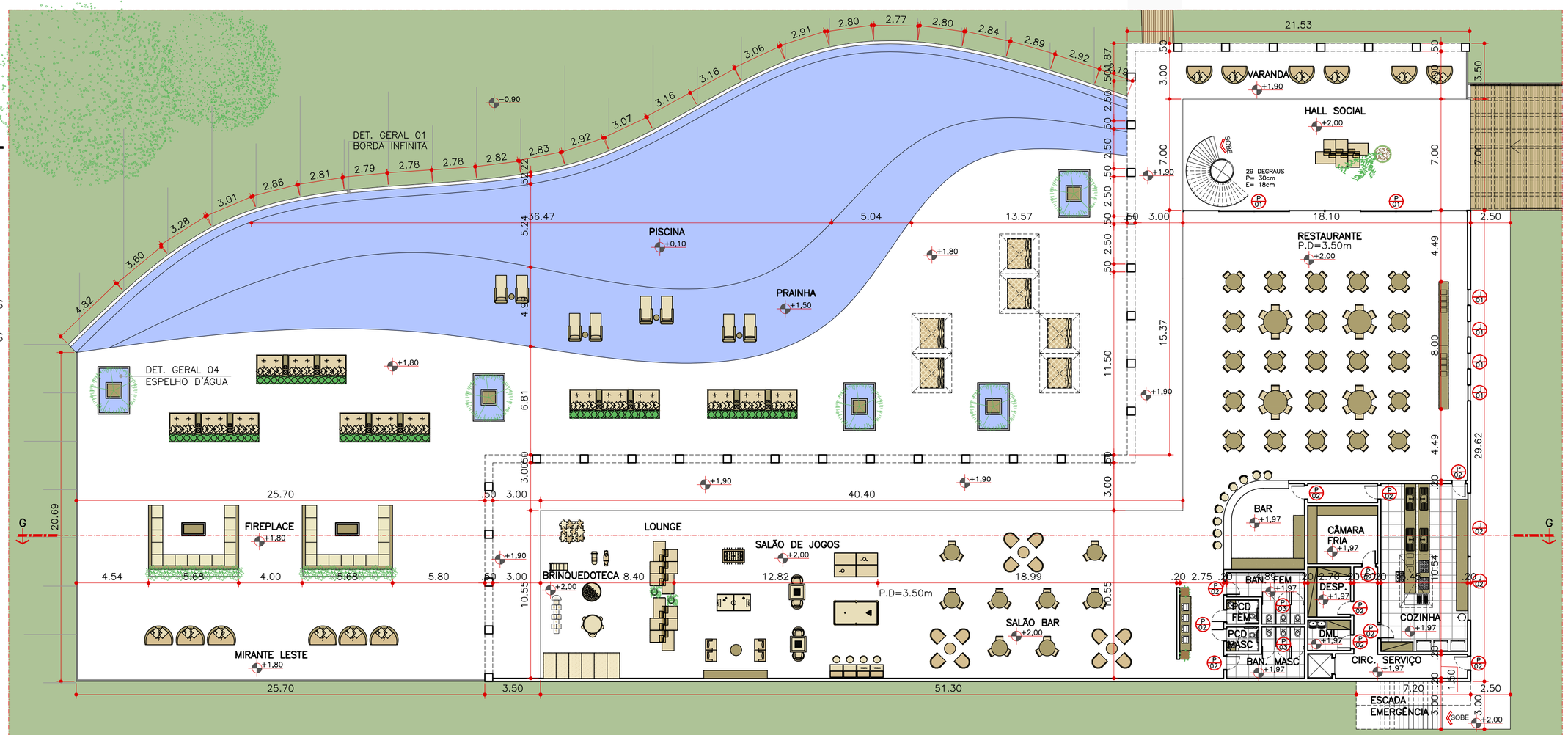

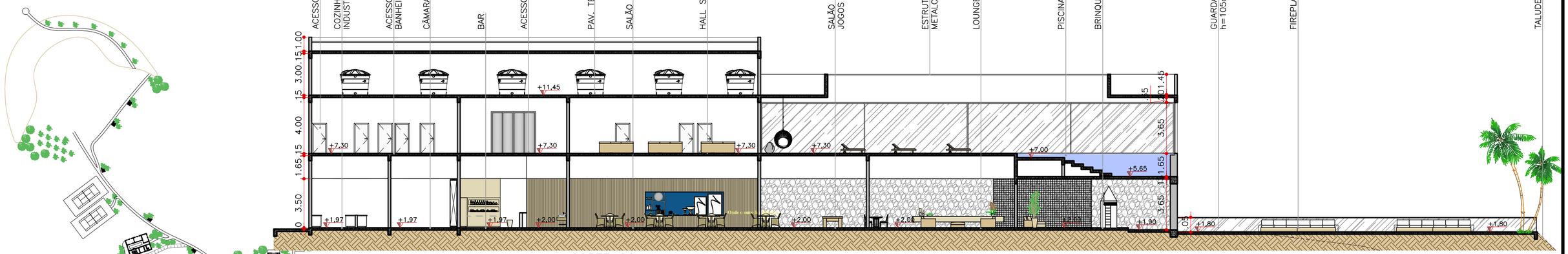

CORTE GG
BLOCO 07: SOCIAL
ESCALA 1:200

PLANTA BAIXA HUMANIZADA

B07: SOCIAL (PAV. TÉRREO)
ESCALA 1:200
ÁREA TOTAL: 1442,30m²

MAPA MOSCA
ESCALA 1:2500

LEGENDA:

- DECK MADEIRA CUMARU
- ÁREA PERMEÁVEL
- REV. PORCELANATO
- PISO ÁREA MOLHADA
- VEGETAÇÃO
- TALUDE 45°

UNILAVRAS

CENTRO UNIVERSITÁRIO DE LAVRAS
UNILAVRAS

CURSO: ARQUITETURA E URBANISMO	PERÍODO: 10°
DISCIPLINA: TRABALHO DE CONCLUSÃO DE CURSO	ORIENTADORA: PROF. ME. MARISA PEREIRA
ASSUNTO: VILA RICA HOTEL FAZENDA B07: SOCIAL (PAV. TÉRREO)	FOLHA: 09/12
ALUNO: NAIANY VELLOSO	DATA: 22 DE NOVEMBRO, 2022 — ESCALA: INDICADA

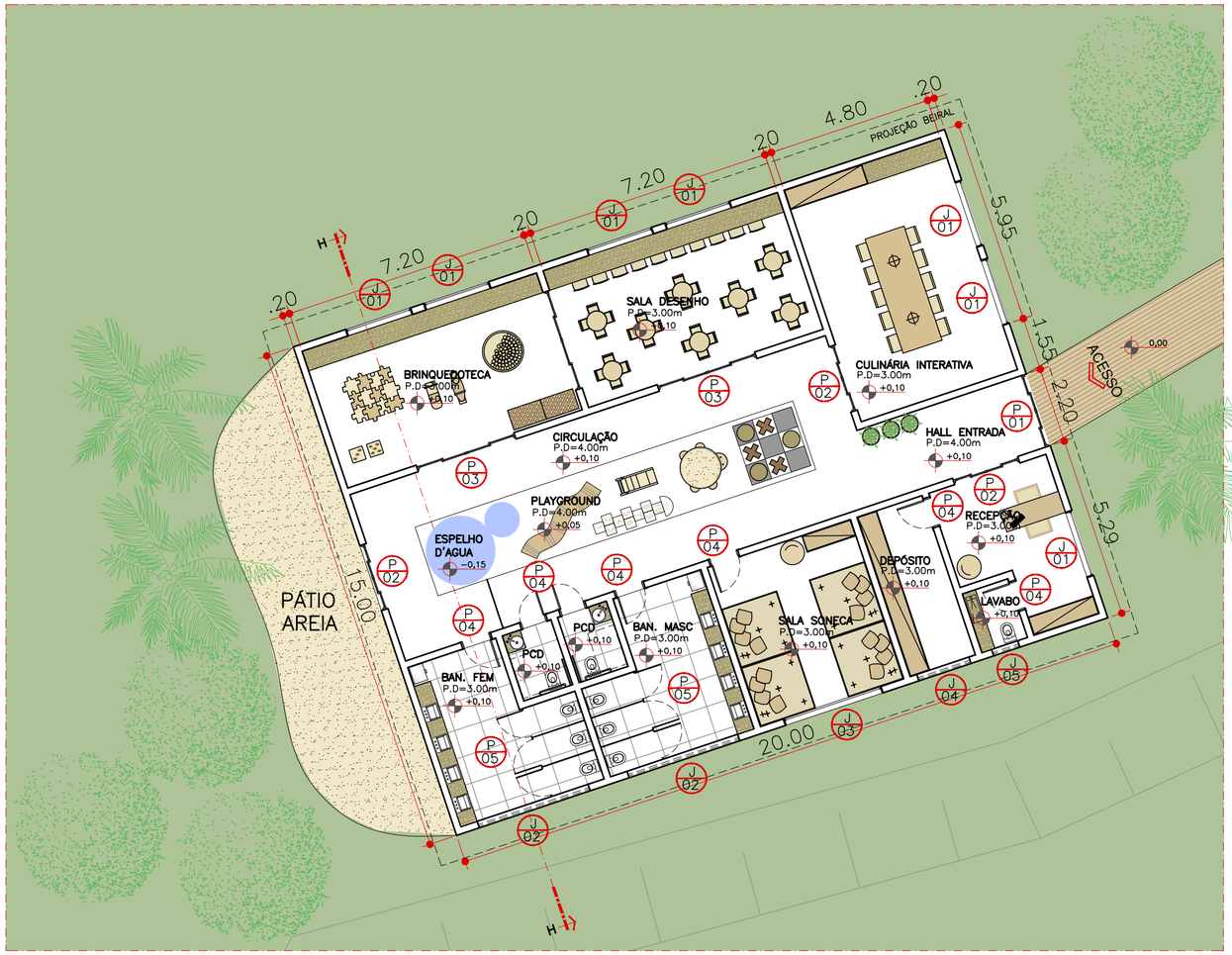

PLANTA BAIXA HUMANIZADA
B08: RECREAÇÃO
ESCALA 1:125
ÁREA TOTAL: 300,00m²

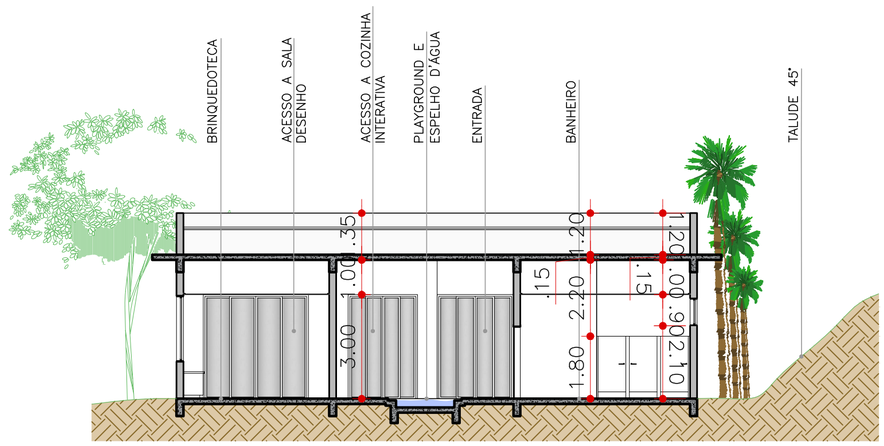

CORTE HH HUMANIZADO
B08: RECREAÇÃO
ESCALA 1:125

ESQUADRIAS

P01	PORTA ALUMÍNIO 4 FOLHAS CORRER 220x300cm	J01	JANELA ALUMÍNIO 2 FOLHAS CORRER 200x190x100cm
P02	PORTA ALUMÍNIO 4 FOLHAS CORRER 200x300cm	J02	JANELA ALUMÍNIO 4 FOLHAS MAXIM-AR 340x80x210cm
P03	PORTA ALUMÍNIO 4 FOLHAS CORRER 300x300cm	J03	JANELA ALUMÍNIO 3 FOLHAS CORRER 300x190x100cm
P04	PORTA MADEIRA LAQUEADA ABRIR 90x210cm	J04	JANELA ALUMÍNIO 2 FOLHAS MAXIM-AR 160x80x210cm
P05	PORTA MADEIRA LAQUEADA ABRIR 80x180cm	J05	JANELA ALUMÍNIO 1 FOLHA MAXIM-AR 80x80x210cm

QUADRO DE ÁREAS

AMBIENTE	ÁREA
HALL ENTRADA	11.40 m²
RECEPÇÃO	10.40 m²
LAVABO	2.52 m²
DEPÓSITO	9.80 m²
SALA SONECA	21.52 m²
BAN. FEM	17.77 m²
BAN. MASC	17.77 m²
PCD FEM	3.00 m²
PCD MASC	3.00 m²
PLAYGROUND	24.47 m²
CULINÁRIA INTERATIVA	34.00 m²
SALA DESENHO	30.24 m²
BRINQUEDOTECA	30.24 m²

LEGENDA:

- AREIA
- ÁREA PERMEÁVEL
- ÁGUA
- REV. PORCELANATO
- PISO ÁREA MOLHADA
- DECK MADEIRA CUMARU
- VEGETAÇÃO
- TALUDE 45°

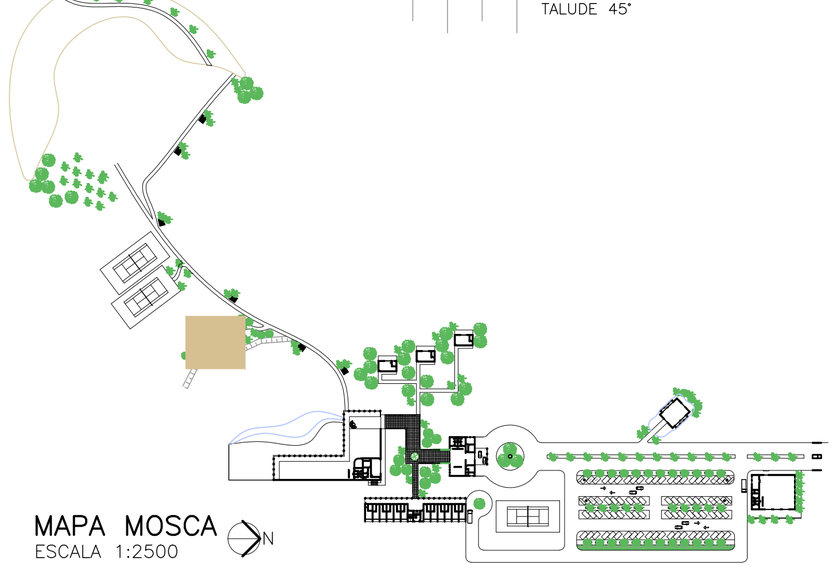

MAPA MOSCA
ESCALA 1:2500

UNILAVRAS

CENTRO UNIVERSITÁRIO DE LAVRAS
UNILAVRAS

CURSO:	ARQUITETURA E URBANISMO	PERÍODO:	10°
DISCIPLINA:	TRABALHO DE CONCLUSÃO DE CURSO	ORIENTADORA:	PROF. ME. MARISA PEREIRA
ASSUNTO:	VILA RICA HOTEL FAZENDA B08: RECREAÇÃO	FOLHA:	11/12
ALUNO:	NAIANY VELLOSO	DATA:	22 DE NOVEMBRO, 2022
		ESCALA:	INDICADA

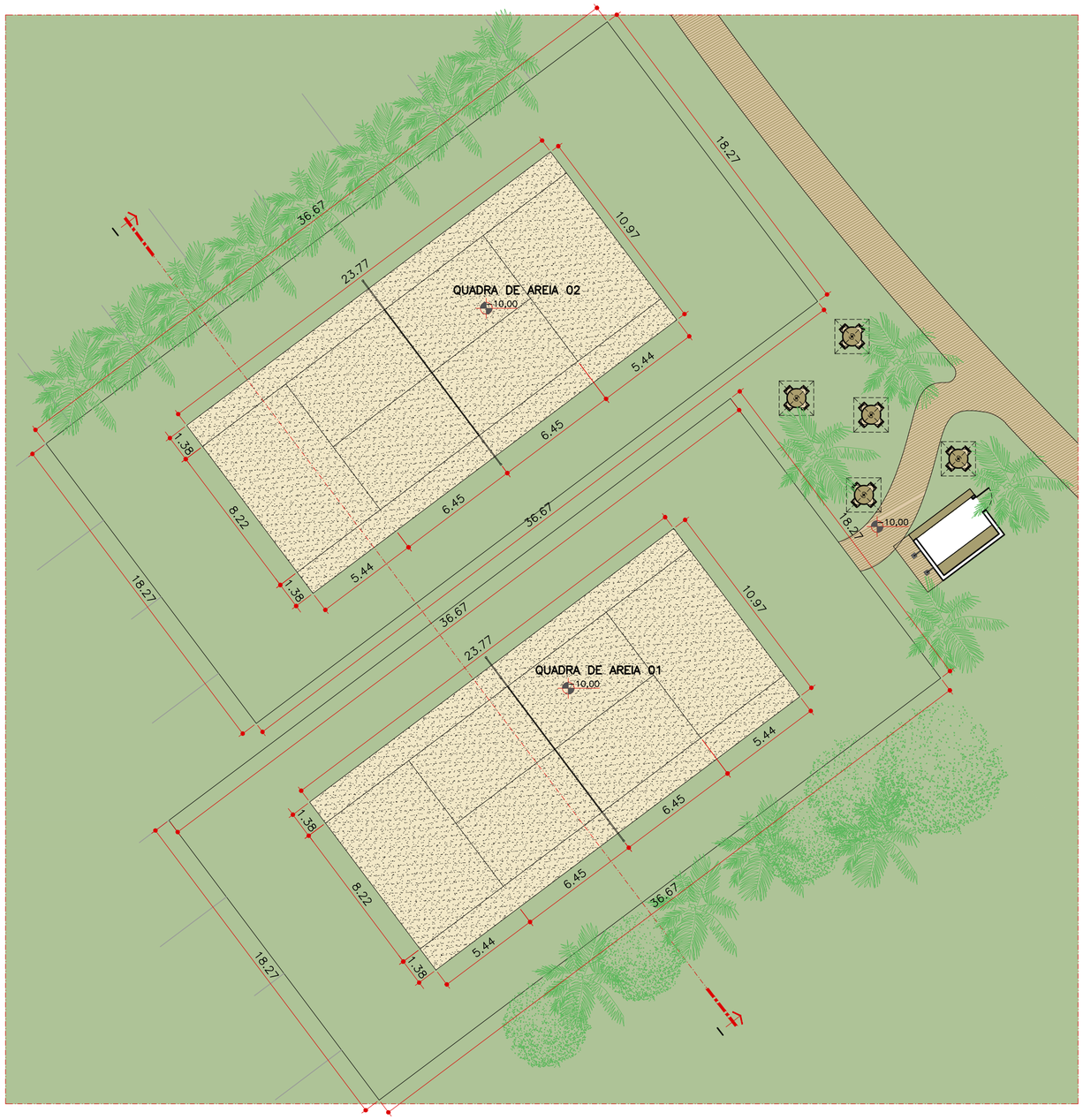

PLANTA BAIXA HUMANIZADA
B08: QUADRAS BEACH TÊNIS
ESCALA 1:200
ÁREA TOTAL: 260,00m² cada

N

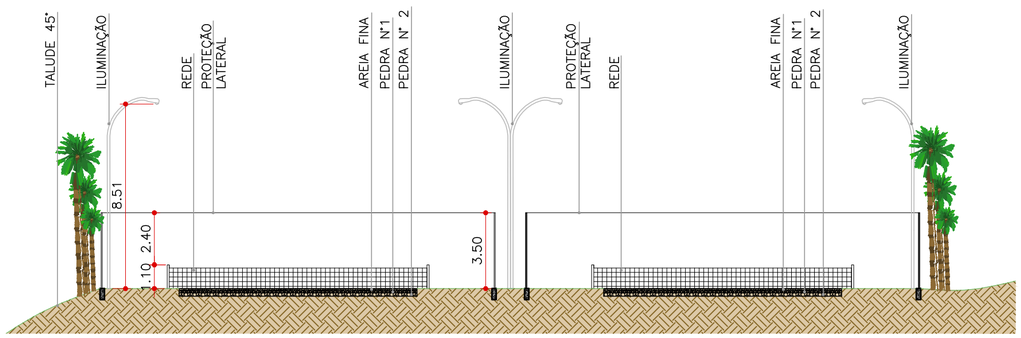

CORTE II HUMANIZADO
B09: QUADRAS BEACH TÊNIS
ESCALA 1:200

LEGENDA:

- AREIA
- ÁREA PERMEÁVEL
- DECK MADEIRA CUMARU
- REV. PORCELANATO
- VEGETAÇÃO
- TALUDE 45°

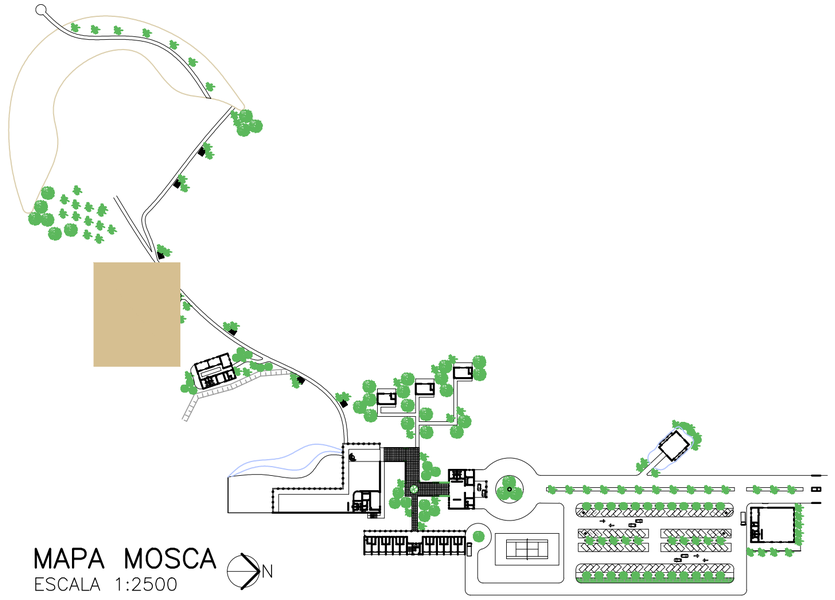

MAPA MOSCA
ESCALA 1:2500

N

CENTRO UNIVERSITÁRIO DE LAVRAS
UNILAVRAS

CURSO:	ARQUITETURA E URBANISMO	PERÍODO:	10°
DISCIPLINA:	TRABALHO DE CONCLUSÃO DE CURSO	ORIENTADORA:	PROF. ME. MARISA PEREIRA
ASSUNTO:	VILA RICA HOTEL FAZENDA B09: QUADRAS BEACH TÊNIS	FOLHA:	12/12
ALUNO:	NAIANY VELLOSO	DATA:	22 DE NOVEMBRO, 2022
		ESCALA:	INDICADA

Vila Rica

HOTEL FAZENDA

DETALHAMENTO ARQUITETÔNICO: BANGALÔ 02

NALANY VELLOSO
ORIENTADORA: PROF. ME. MARISA PEREIRA

GRAMADO
−1,30

02
01

VARANDA DECK
−1,00

GRAMADO
−2,30

PROJEÇÃO PERGOLADO

PROJEÇÃO BEIRAL

3
4 2
1

BANGALÔ 02
P.D.=3.00m
−0,90

3
4 2
1

BANHO
P.D.=3.00m
−0,92

VARANDA
−1,00

PLANTA LAYOUT
BANGALÔ 02
ESCALA 1:50

N

UNILAVRAS

CENTRO UNIVERSITÁRIO DE LAVRAS
UNILAVRAS

CURSO:	ARQUITETURA E URBANISMO	PERÍODO:	10°
DISCIPLINA:	TRABALHO DE CONCLUSÃO DE CURSO	ORIENTADORA:	PROF. ME. MARISA PEREIRA
ASSUNTO:	VILA RICA HOTEL FAZENDA DET. ARQUITETÔNICO: PLANTA LAYOUT	FOLHA:	01/19
ALUNO:	NAIANY VELLOSO	DATA:	22 DE NOVEMBRO, 2022
		ESCALA:	1:50

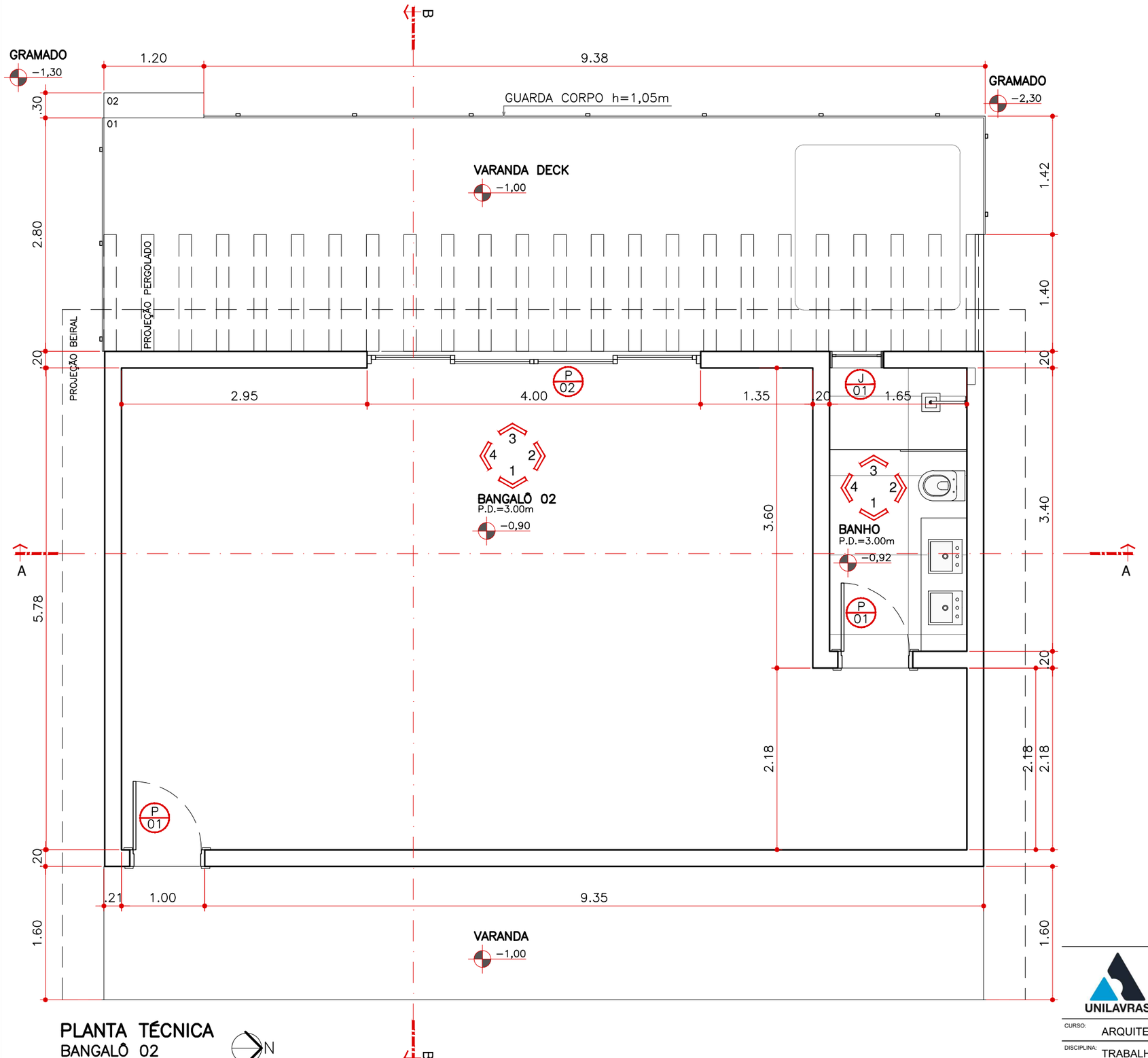

PLANTA TÉCNICA
BANGALÔ 02
ESCALA 1:50

QUADRO DE ÁREAS

AMBIENTE	ÁREA
BANGALÔ	52.00 m²
BANHO	5.61 m²
VARANDA	16.88 m²
VARANDA DECK	29.55 m²

ESQUADRIAS

P 01 — PORTA MADEIRA LAQUEADA ABRIR 90x210cm

P 02 — PORTA ALUMÍNIO 4 FOLHAS CORRER 400x280cm

J 01 — JANELA ALUMÍNIO 3 FOLHAS MAXIM−AR 65x300cm

UNILAVRAS

CENTRO UNIVERSITÁRIO DE LAVRAS
UNILAVRAS

CURSO: ARQUITETURA E URBANISMO
PERÍODO: 10°
DISCIPLINA: TRABALHO DE CONCLUSÃO DE CURSO
ORIENTADORA: PROF. ME. MARISA PEREIRA
ASSUNTO: VILA RICA HOTEL FAZENDA
DET. ARQUITETÔNICO: PLANTA TÉCNICA
FOLHA: 02/19
ALUNO: NAIANY VELLOSO
DATA: 22 DE NOVEMBRO, 2022
ESCALA: 1:50

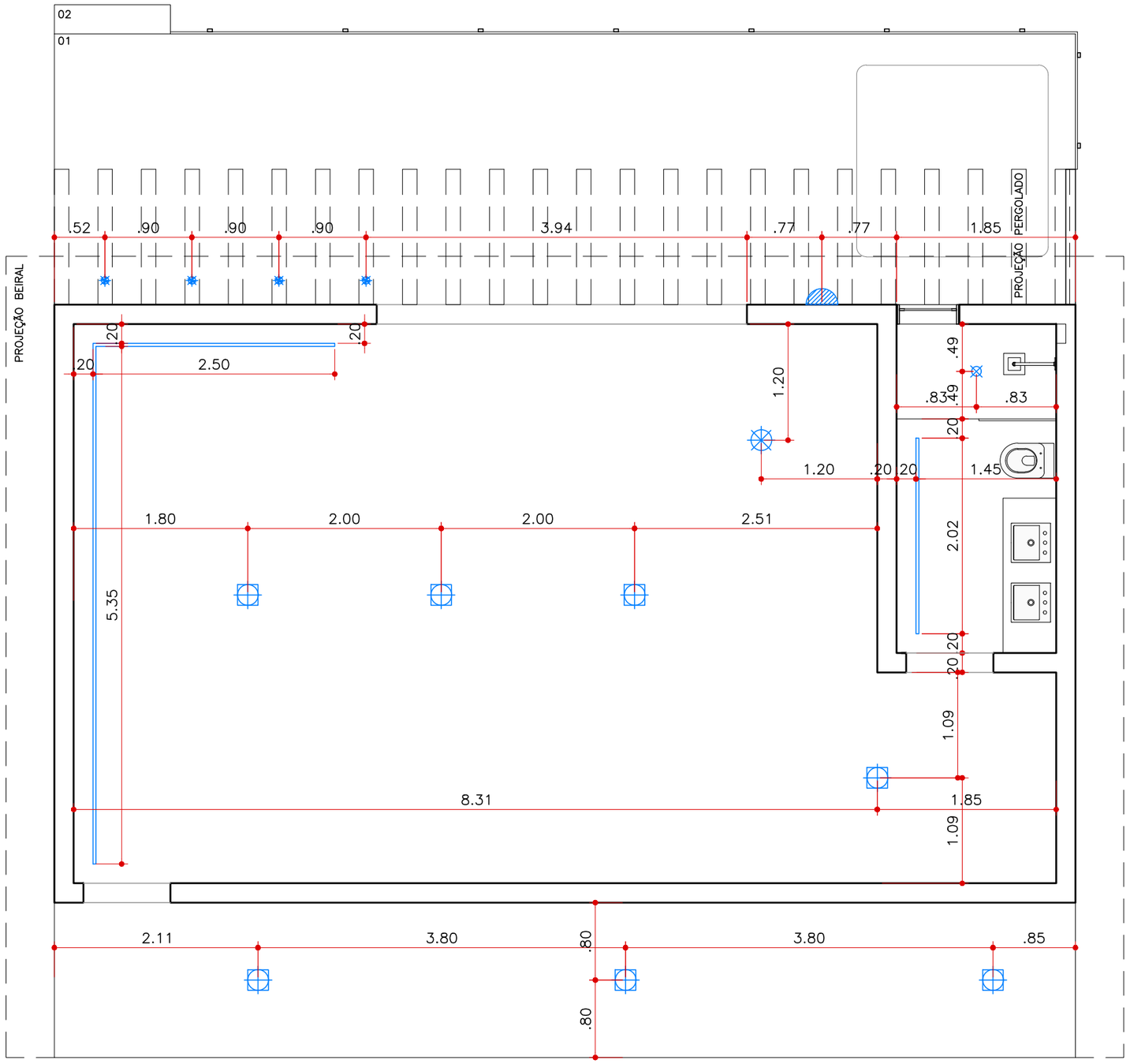

LEGENDA	DESCRIÇÃO
	PAINEL PLAFON LED 20x20 SOBREPOR 3000K
	PERFIL DIFUSOR EMBUTIR LED 3000K
	SPOT SOBREPOR BRANCO 8x8 3000K
	ARANDELA JABUTICABA TKS
	PENDENTE BOHO
	SPOT SOBREPOR DIRECIONÁVEL DOURADO 3000K

PLANTA LUMINOTÉCNICA
BANGALÔ 02
ESCALA 1:50

N

UNILAVRAS

CENTRO UNIVERSITÁRIO DE LAVRAS
UNILAVRAS

CURSO: ARQUITETURA E URBANISMO
PERÍODO: 10°
DISCIPLINA: TRABALHO DE CONCLUSÃO DE CURSO
ORIENTADORA: PROF. ME. MARISA PEREIRA
ASSUNTO: VILA RICA HOTEL FAZENDA
DET. ARQUITETÔNICO: PLANTA LUMINOTÉCNICA
FOLHA: 03/19
ALUNO: NAIANY VELLOSO
DATA: 22 DE NOVEMBRO, 2022
ESCALA: 1:50

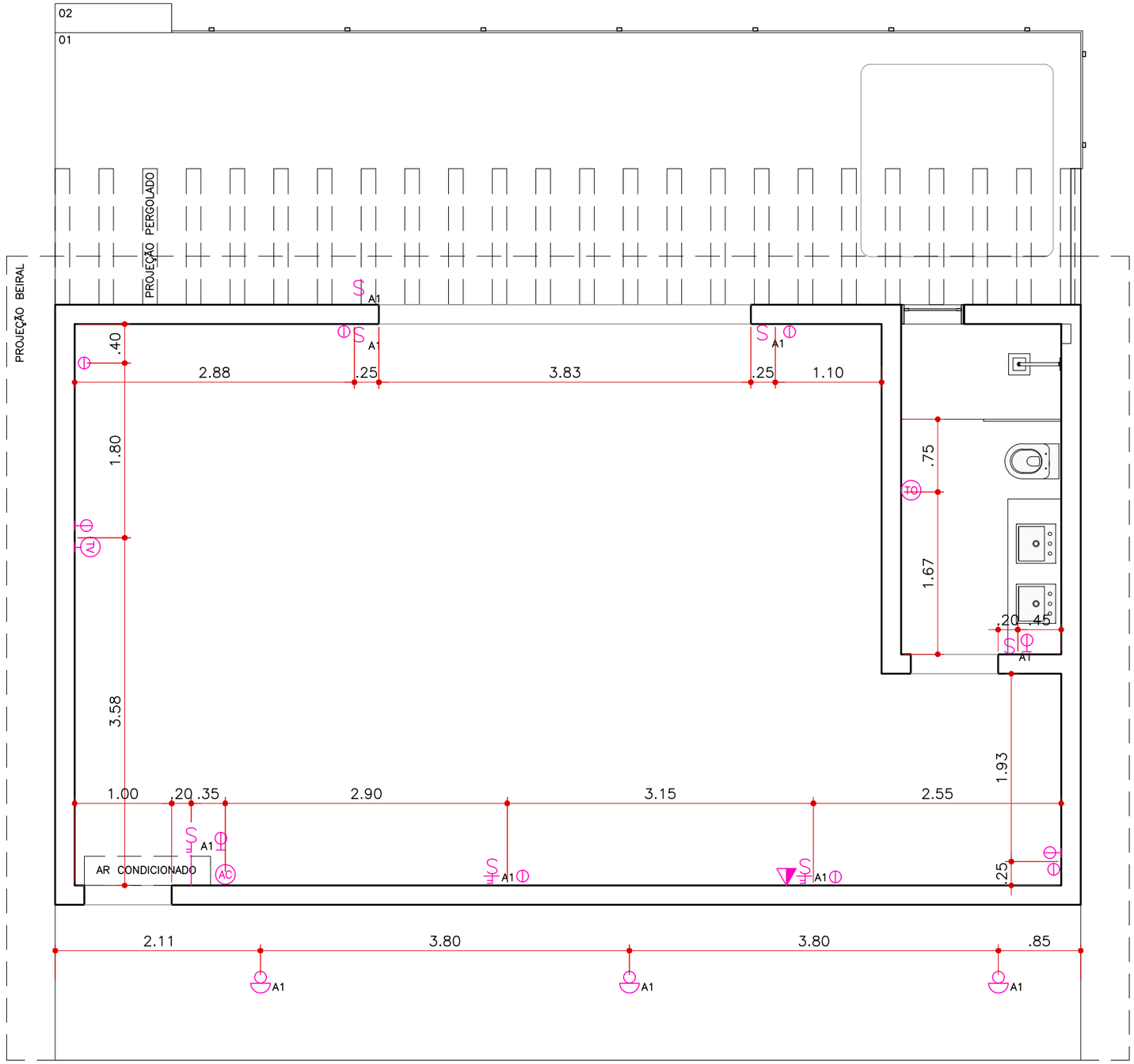

LEGENDA	DESCRIÇÃO
AC	PONTO PARA AR CONDICIONADO H= 220cm OU INDICADA PELO FABRICANTE
TV	PONTO MÉDIO TV H= 130cm
	PONTO MÉDIO TELEFONE H= 30cm
A1	SENSOR DE PRESENÇA H= EMBUTIDO NO FORRO
TO	PONTO PARA AQUECEDOR DE TOALHA H= 120cm OU INDICADA PELO FABRICANTE
S A1	INTERRUPTOR SIMPLES H= 110cm
S A1	INTERRUPTOR PARALELO H= 110cm
S A1	INTERRUPTOR PARALELO H= 30cm
	TOMADA BAIXA 110V H= 30cm
	TOMADA MÉDIA 110V H= 110cm

PLANTA PONTOS ELÉTRICOS
BANGALÔ 02
ESCALA 1:50

N

UNILAVRAS

CENTRO UNIVERSITÁRIO DE LAVRAS
UNILAVRAS

CURSO: ARQUITETURA E URBANISMO — PERÍODO: 10°
DISCIPLINA: TRABALHO DE CONCLUSÃO DE CURSO — ORIENTADORA: PROF. ME. MARISA PEREIRA
ASSUNTO: VILA RICA HOTEL FAZENDA
DET. ARQUITETÔNICO: PLANTA PONTOS ELÉTRICOS — FOLHA: 04/19
ALUNO: NAIANY VELLOSO — DATA: 22 DE NOVEMBRO, 2022 — ESCALA: 1:50

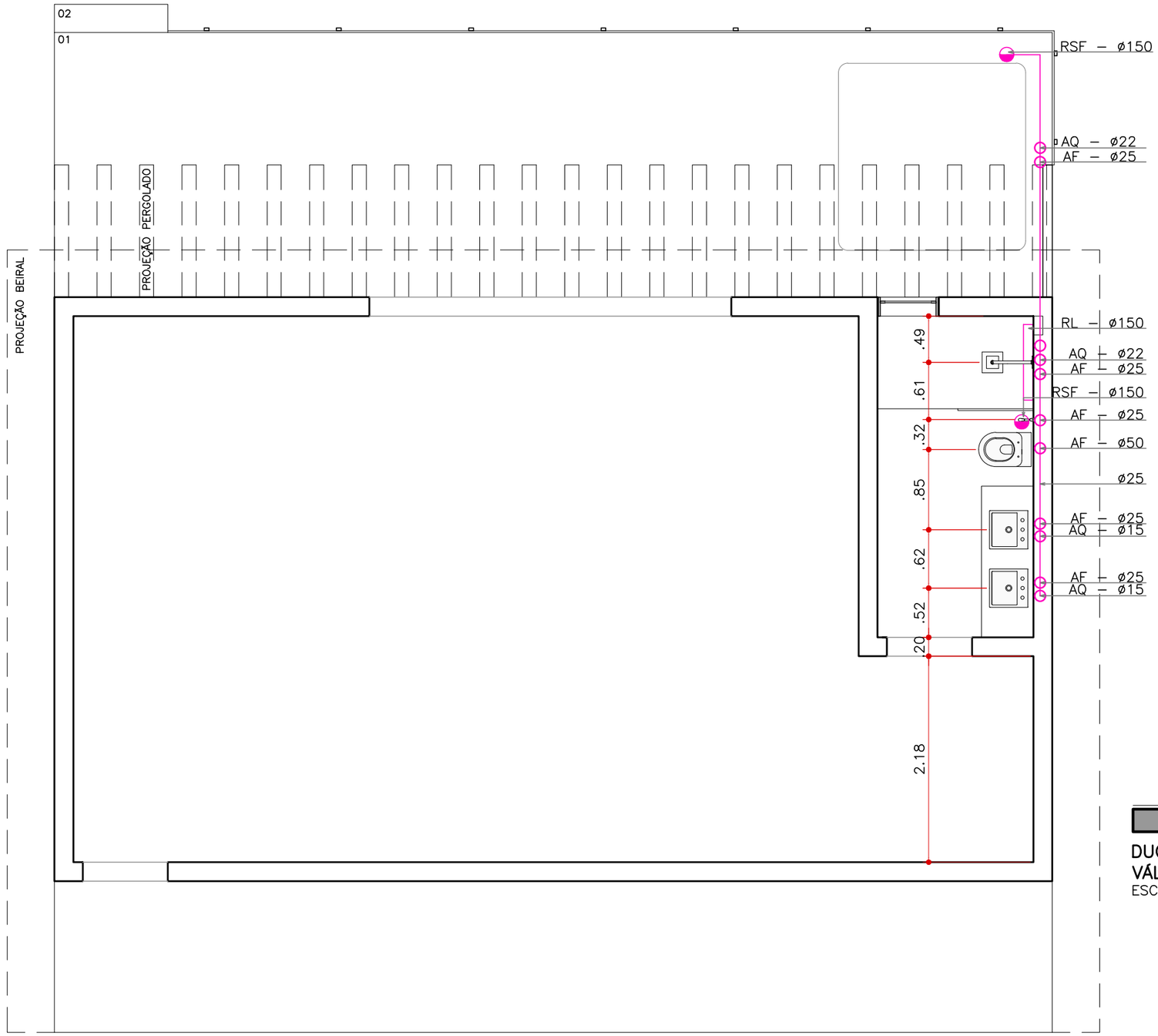

PLANTA PONTOS HIDRÁULICOS
BANGALÔ 02
ESCALA 1:50

N

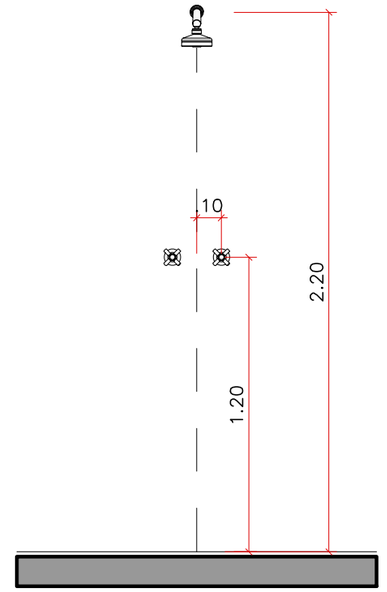

CHUVEIRO DE PAREDE E
REGISTRO DE PRESSÃO
ESCALA 1:25

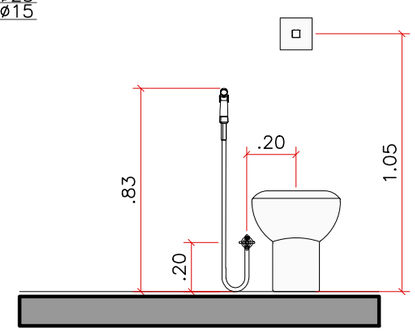

DUCHA HIGIÊNICA E
VÁLVULA DE DESCARGA
ESCALA 1:25

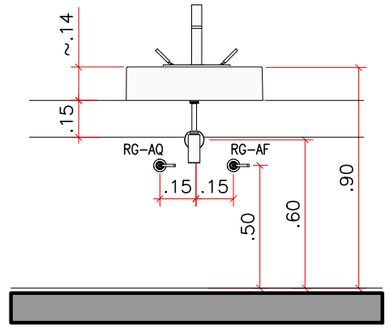

BANCADA E CUBA
DE APOIO
ESCALA 1:25

LEGENDA	DESCRIÇÃO
AQ	ÁGUA QUENTE
AF	ÁGUA FRIA
RSF	RALO SIFONADO
RL	RALO LINEAR

CENTRO UNIVERSITÁRIO DE LAVRAS
UNILAVRAS

CURSO:	ARQUITETURA E URBANISMO	PERÍODO:	10°
DISCIPLINA:	TRABALHO DE CONCLUSÃO DE CURSO	ORIENTADORA:	PROF. ME. MARISA PEREIRA
ASSUNTO:	VILA RICA HOTEL FAZENDA DET. ARQUITETÔNICO: PLANTA PONTOS HIDRÁULICOS	FOLHA:	05/19
ALUNO:	NAIANY VELLOSO	DATA:	22 DE NOVEMBRO, 2022
		ESCALA:	1:50

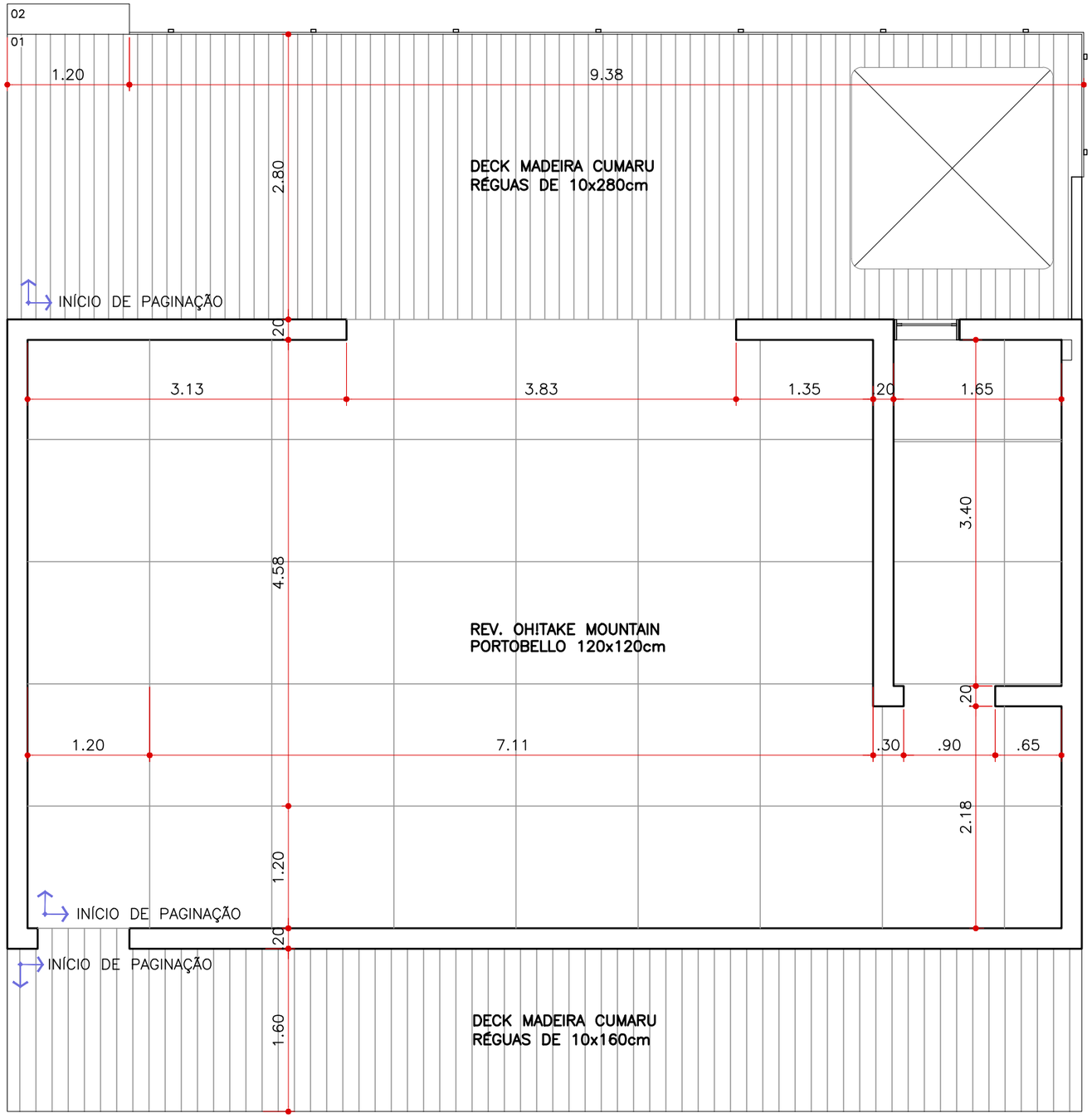

PLANTA PAGINAÇÃO DE PISOS
BANGALÔ 02
ESCALA 1:50

N

UNILAVRAS

CENTRO UNIVERSITÁRIO DE LAVRAS
UNILAVRAS

CURSO:	ARQUITETURA E URBANISMO	PERÍODO:	10°
DISCIPLINA:	TRABALHO DE CONCLUSÃO DE CURSO	ORIENTADORA:	PROF. ME. MARISA PEREIRA
ASSUNTO:	VILA RICA HOTEL FAZENDA DET. ARQUITETÔNICO: PLANTA PAGINAÇÃO DE PISOS	FOLHA:	06/19
ALUNO:	NAIANY VELLOSO	DATA:	22 DE NOVEMBRO, 2022
		ESCALA:	1:50

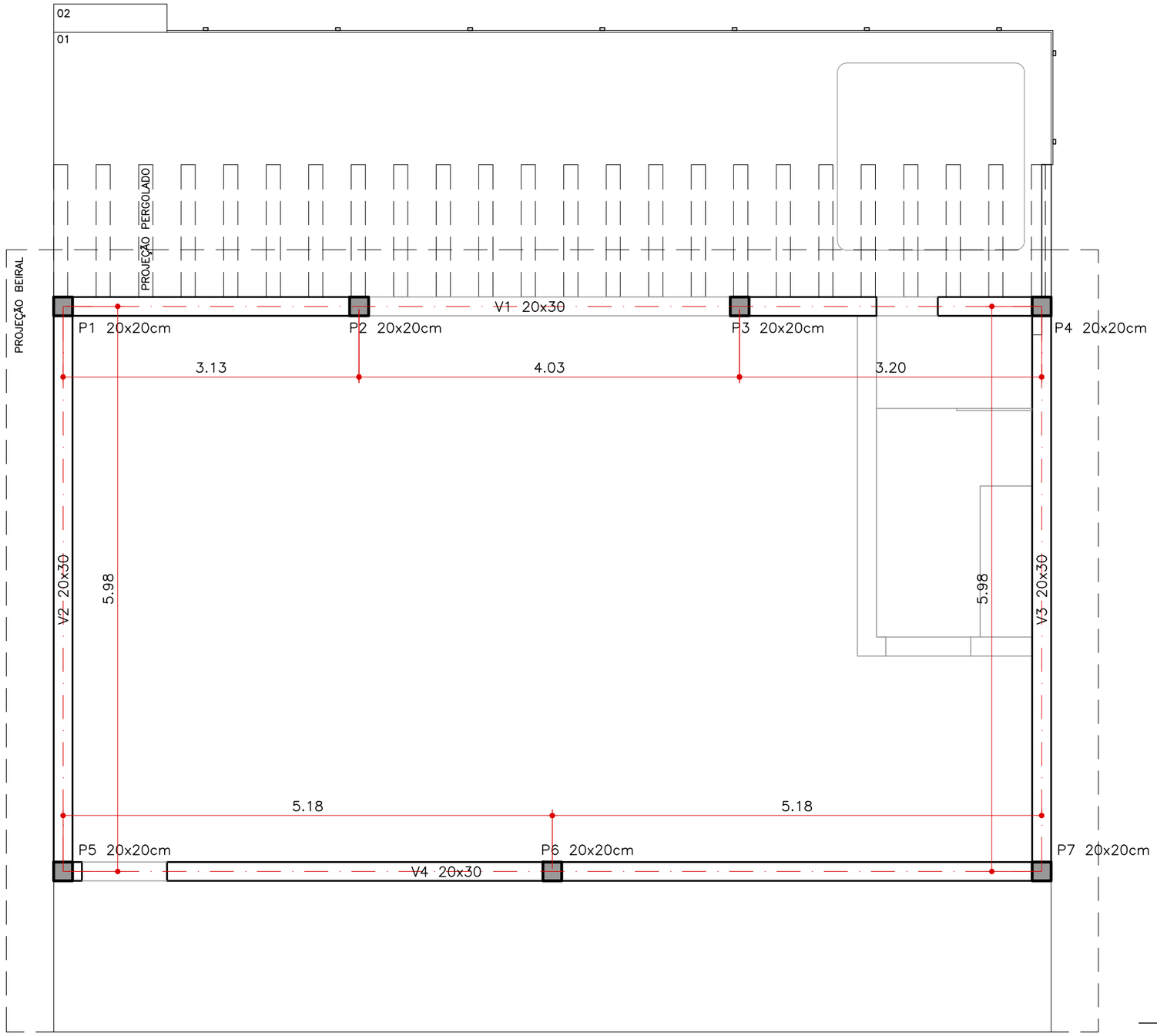

LEGENDA	DESCRIÇÃO
V	VIGA DE CONCRETO ARMADO 20X30cm
P	PILAR DE CONCRETO ARMADO 20X20cm

PLANTA ESTRUTURAL
BANGALÔ 02
ESCALA 1:50

N

UNILAVRAS

CENTRO UNIVERSITÁRIO DE LAVRAS
UNILAVRAS

CURSO: ARQUITETURA E URBANISMO
PERÍODO: 10°
DISCIPLINA: TRABALHO DE CONCLUSÃO DE CURSO
ORIENTADORA: PROF. ME. MARISA PEREIRA
ASSUNTO: VILA RICA HOTEL FAZENDA
DET. ARQUITETÔNICO: PLANTA ESTRUTURAL
FOLHA: 07/19
ALUNO: NAIANY VELLOSO
DATA: 22 DE NOVEMBRO, 2022
ESCALA: 1:50

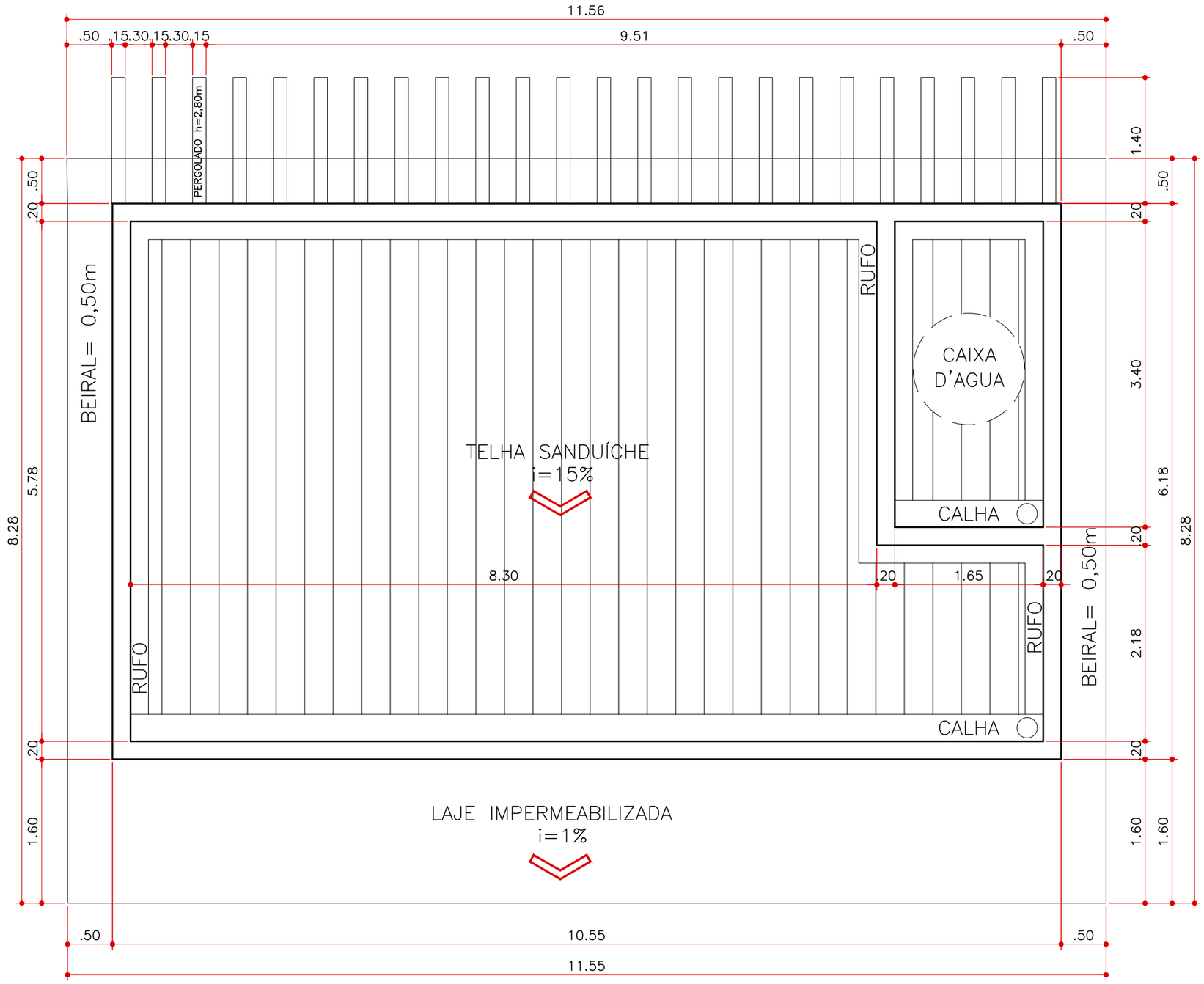

PLANTA COBERTURA
BANGALÔ 02
ESCALA 1:50

N

UNILAVRAS

CENTRO UNIVERSITÁRIO DE LAVRAS
UNILAVRAS

CURSO:	ARQUITETURA E URBANISMO	PERÍODO:	10°
DISCIPLINA:	TRABALHO DE CONCLUSÃO DE CURSO	ORIENTADORA:	PROF. ME. MARISA PEREIRA
ASSUNTO:	VILA RICA HOTEL FAZENDA DET. ARQUITETÔNICO: PLANTA COBERTURA	FOLHA:	08/19
ALUNO:	NAIANY VELLOSO	DATA:	22 DE NOVEMBRO, 2022
		ESCALA:	1:50

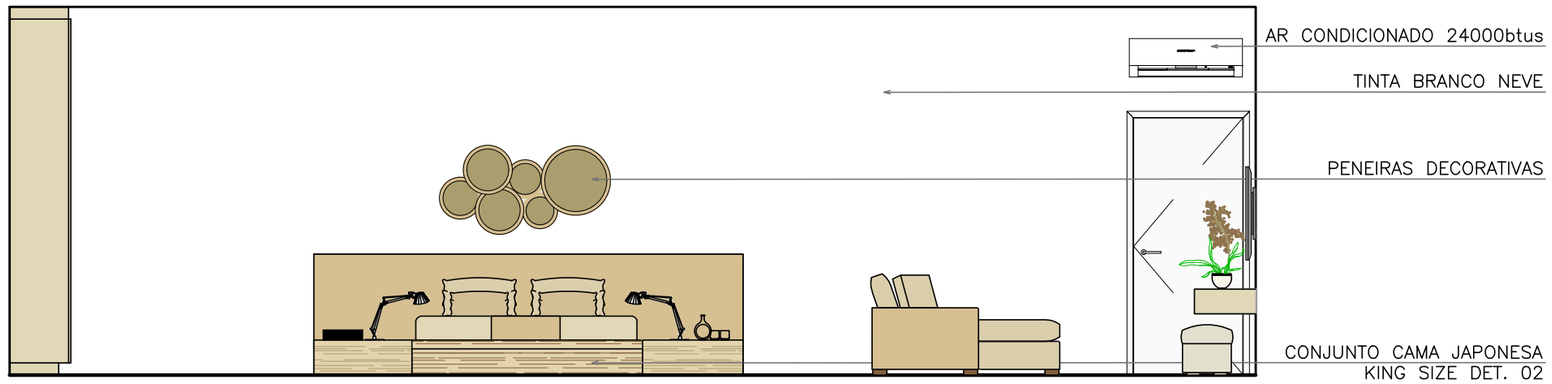

VISTA 1
BANGALÔ 02
ESCALA 1:50

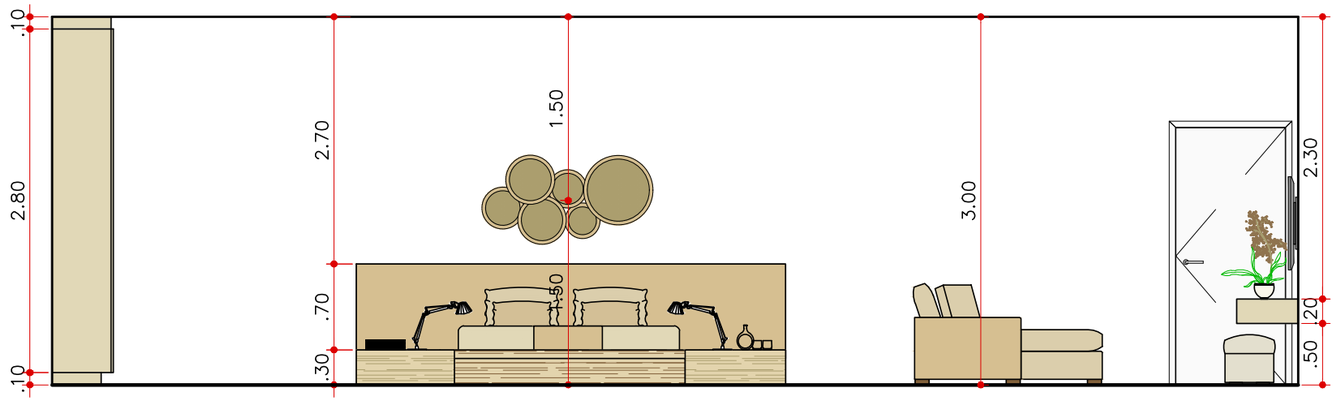

VISTA 1
BANGALÔ 02
ESCALA 1:50

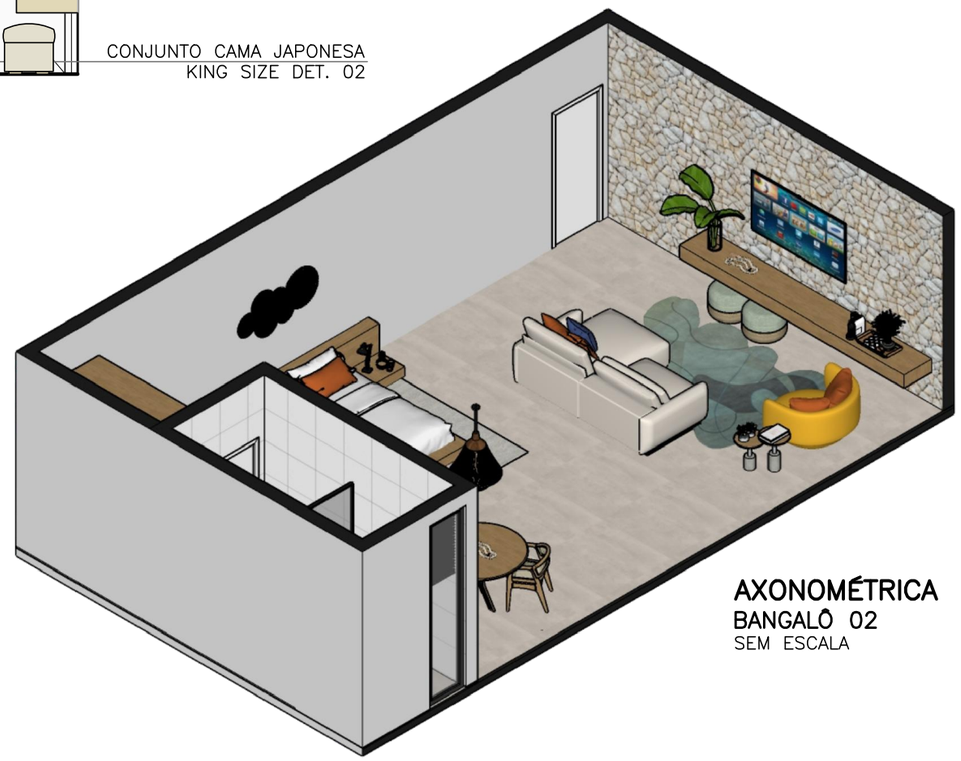

AXONOMÉTRICA
BANGALÔ 02
SEM ESCALA

UNILAVRAS

CENTRO UNIVERSITÁRIO DE LAVRAS
UNILAVRAS

CURSO: ARQUITETURA E URBANISMO		PERÍODO: 10°	
DISCIPLINA: TRABALHO DE CONCLUSÃO DE CURSO		ORIENTADORA: PROF. ME. MARISA PEREIRA	
ASSUNTO: VILA RICA HOTEL FAZENDA DET. ARQUITETÔNICO: VISTA 01 BANGALÔ			FOLHA: 09/19
ALUNO: NAIANY VELLOSO		DATA: 22 DE NOVEMBRO, 2022	ESCALA: 1:50

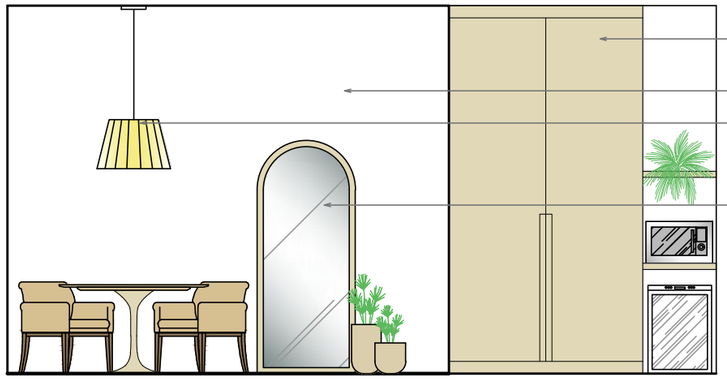

VISTA 2
BANGALÔ 02
ESCALA 1:50

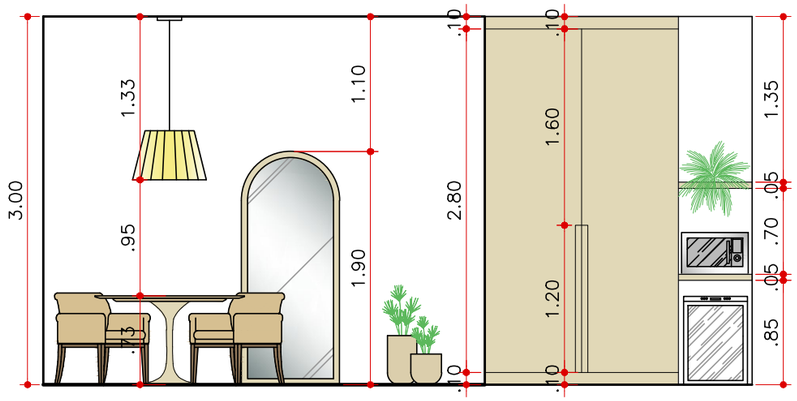

VISTA 2
BANGALÔ 02
ESCALA 1:50



AXONOMÉTRICA
BANGALÔ 02
SEM ESCALA

UNILAVRAS

CENTRO UNIVERSITÁRIO DE LAVRAS
UNILAVRAS

CURSO: ARQUITETURA E URBANISMO		PERÍODO: 10°	
DISCIPLINA: TRABALHO DE CONCLUSÃO DE CURSO		ORIENTADORA: PROF. ME. MARISA PEREIRA	
ASSUNTO: VILA RICA HOTEL FAZENDA DET. ARQUITETÔNICO: VISTA 02 BANGALÔ			FOLHA: 10/19
ALUNO: NAIANY VELLOSO		DATA: 22 DE NOVEMBRO, 2022	ESCALA: 1:50

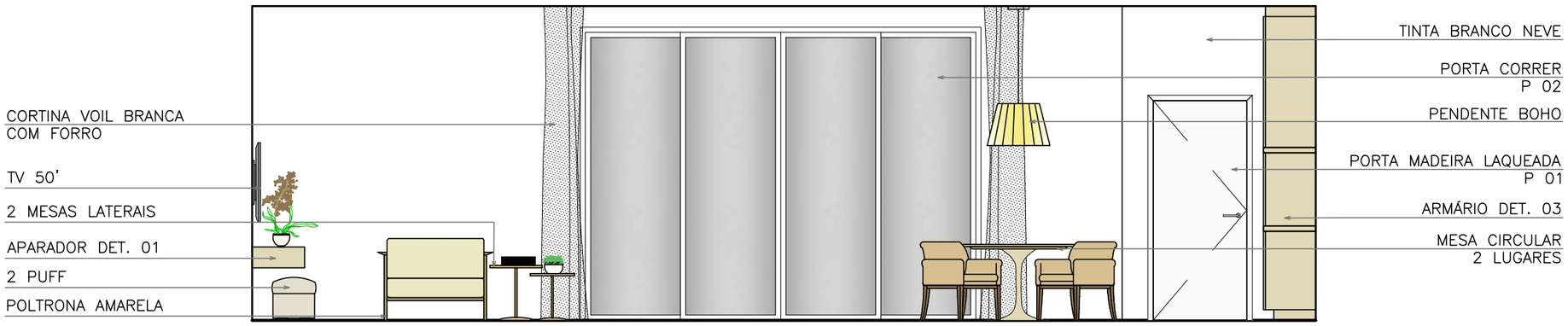

VISTA 3
BANGALÔ 02
ESCALA 1:50

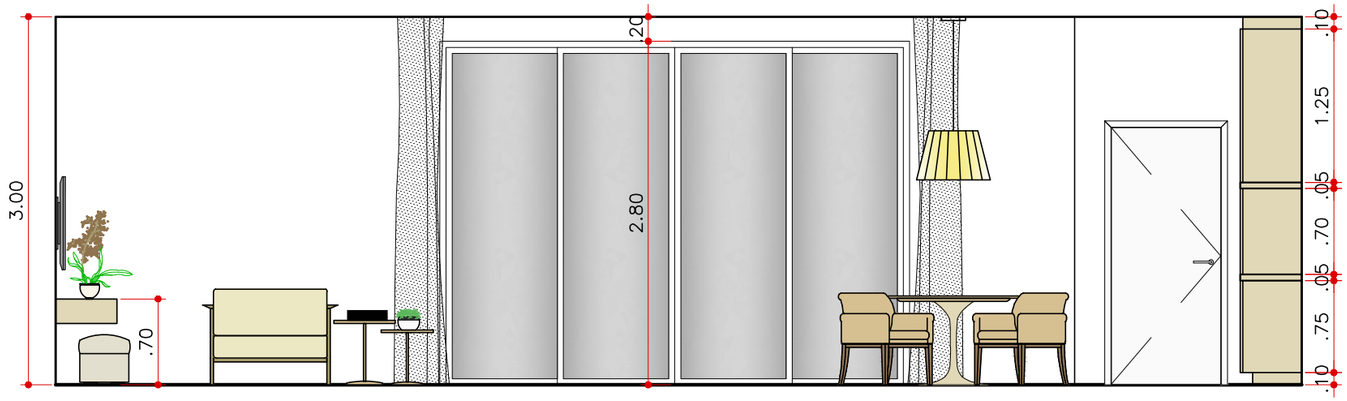

VISTA 3
BANGALÔ 02
ESCALA 1:50

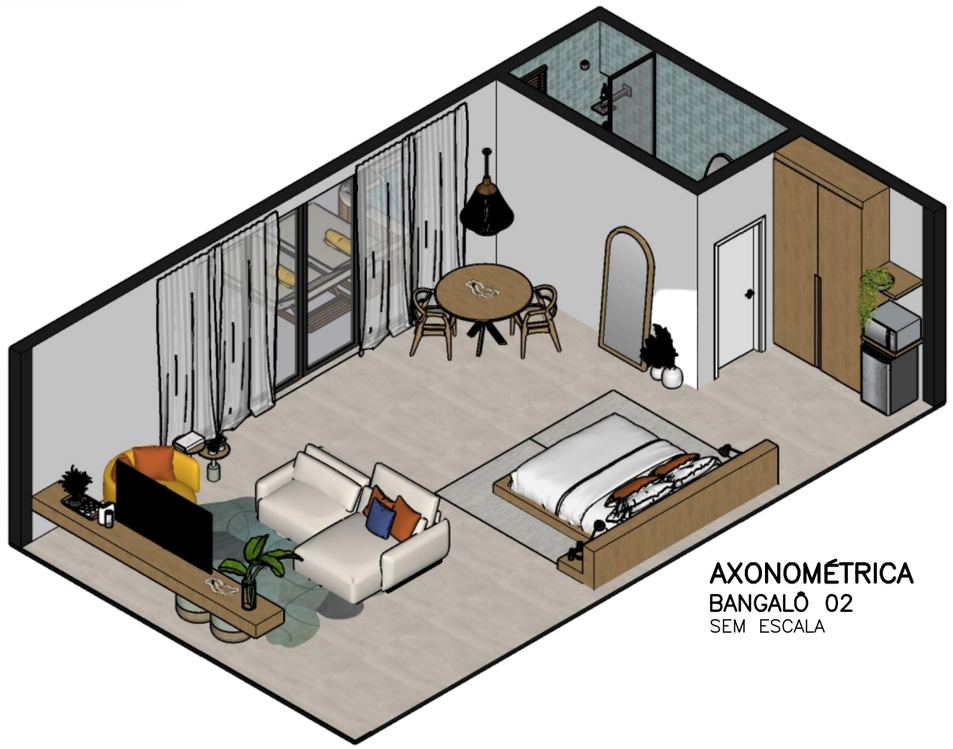

AXONOMÉTRICA
BANGALÔ 02
SEM ESCALA

UNILAVRAS

CENTRO UNIVERSITÁRIO DE LAVRAS
UNILAVRAS

CURSO:	ARQUITETURA E URBANISMO	PERÍODO:	10°
DISCIPLINA:	TRABALHO DE CONCLUSÃO DE CURSO	ORIENTADORA:	PROF. ME. MARISA PEREIRA
ASSUNTO:	VILA RICA HOTEL FAZENDA DET. ARQUITETÔNICO: VISTA 03 BANGALÔ	FOLHA:	11/19
ALUNO:	NAIANY VELLOSO	DATA:	22 DE NOVEMBRO, 2022
		ESCALA:	1:50

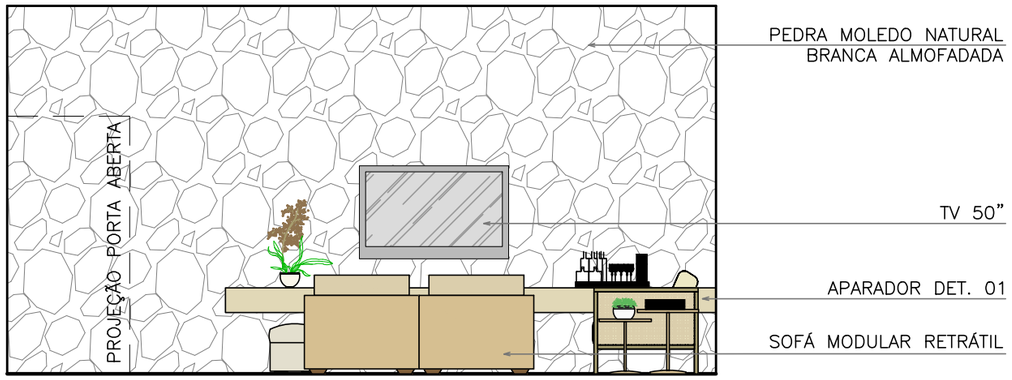

VISTA 4
BANGALÔ 02
ESCALA 1:50

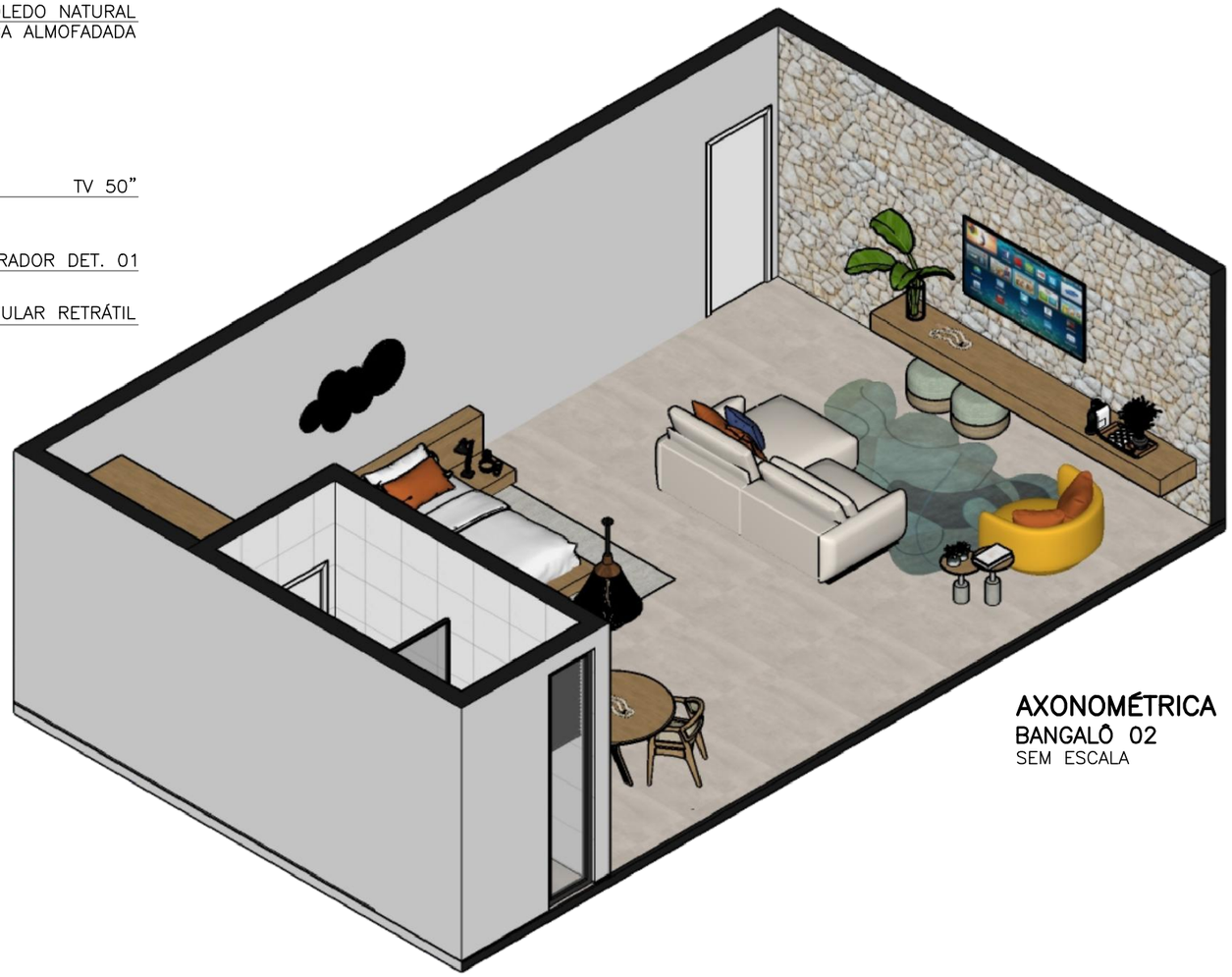

AXONOMÉTRICA
BANGALÔ 02
SEM ESCALA

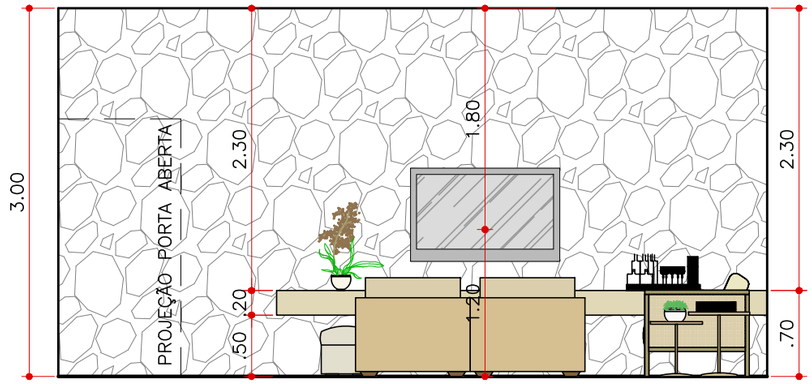

VISTA 4
BANGALÔ 02
ESCALA 1:50

CENTRO UNIVERSITÁRIO DE LAVRAS
UNILAVRAS

CURSO: ARQUITETURA E URBANISMO
PERÍODO: 10°
DISCIPLINA: TRABALHO DE CONCLUSÃO DE CURSO
ORIENTADORA: PROF. ME. MARISA PEREIRA
ASSUNTO: VILA RICA HOTEL FAZENDA
DET. ARQUITETÔNICO: VISTA 04 BANGALÔ
FOLHA: 12/19
ALUNO: NAIANY VELLOSO
DATA: 22 DE NOVEMBRO, 2022
ESCALA: 1:50

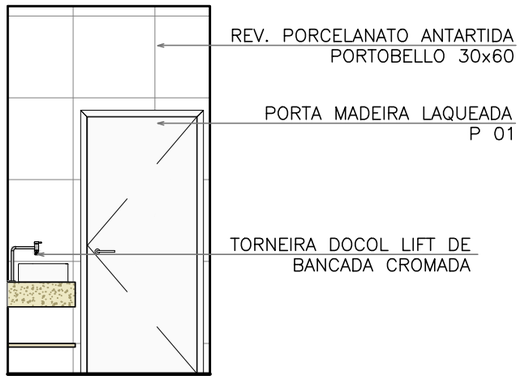

VISTA 1
BANHO
ESCALA 1:50

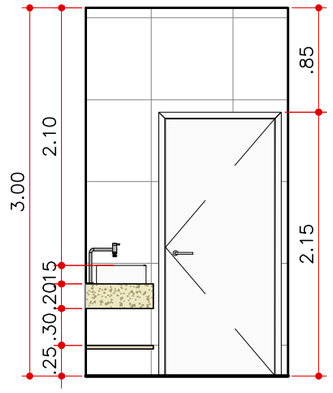

VISTA 1
BANHO
ESCALA 1:50



AXONOMÉTRICA
BANHO BANGALÔ 02
SEM ESCALA

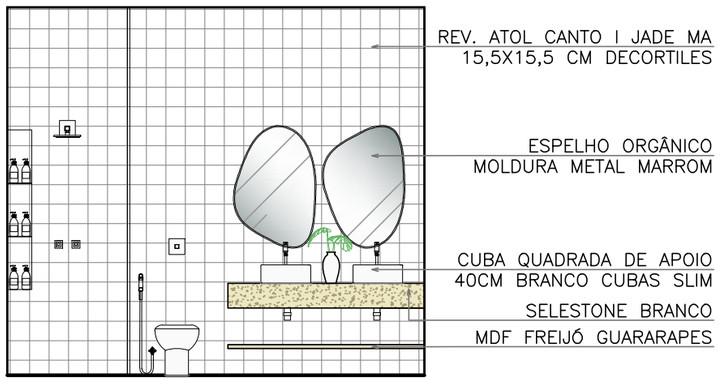

VISTA 2
BANHO
ESCALA 1:50

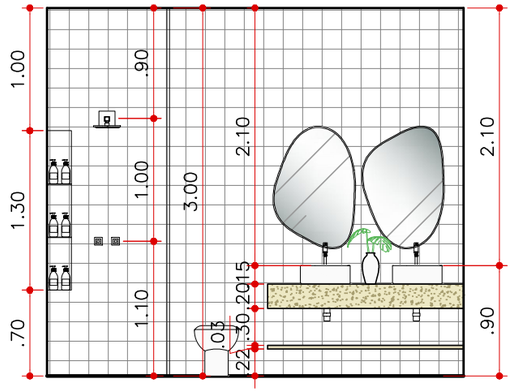

VISTA 2
BANHO
ESCALA 1:50

UNILAVRAS

CENTRO UNIVERSITÁRIO DE LAVRAS
UNILAVRAS

CURSO:	ARQUITETURA E URBANISMO	PERÍODO:	10°
DISCIPLINA:	TRABALHO DE CONCLUSÃO DE CURSO	ORIENTADORA:	PROF. ME. MARISA PEREIRA
ASSUNTO:	VILA RICA HOTEL FAZENDA DET. ARQUITETÔNICO: VISTAS 01 E 02 BANHO BANGALÔ	FOLHA:	13/19
ALUNO:	NAIANY VELLOSO	DATA:	22 DE NOVEMBRO, 2022
		ESCALA:	1:50

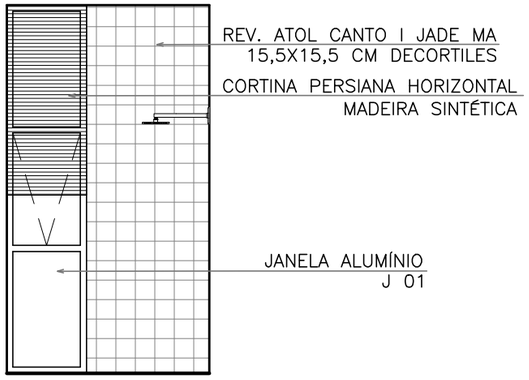

VISTA 3
BANHO
ESCALA 1:50

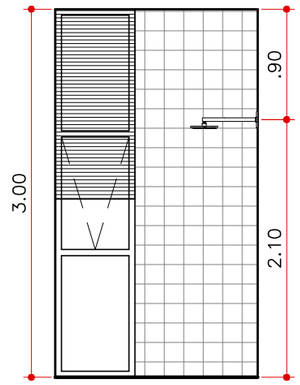

VISTA 3
BANHO
ESCALA 1:50



AXONOMÉTRICA
BANHO BANGALÔ 02
SEM ESCALA

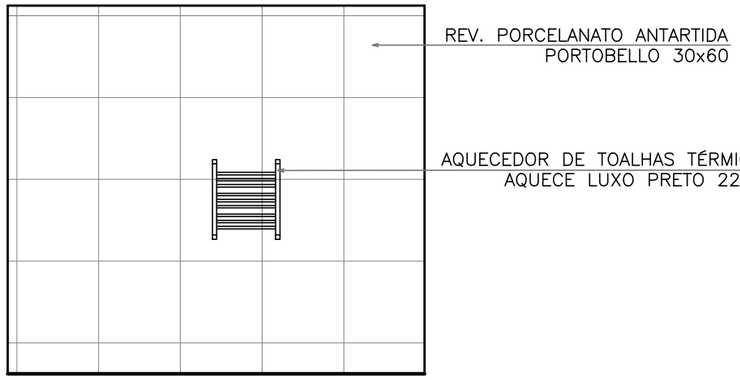

VISTA 4
BANHO
ESCALA 1:50

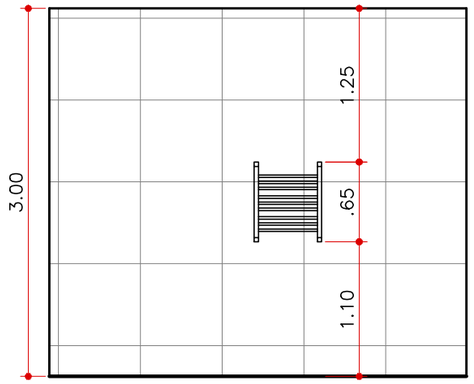

VISTA 4
BANHO
ESCALA 1:50

CENTRO UNIVERSITÁRIO DE LAVRAS
UNILAVRAS

CURSO:	ARQUITETURA E URBANISMO	PERÍODO:	10°
DISCIPLINA:	TRABALHO DE CONCLUSÃO DE CURSO	ORIENTADORA:	PROF. ME. MARISA PEREIRA
ASSUNTO:	VILA RICA HOTEL FAZENDA DET. ARQUITETÔNICO: VISTAS 03 E 04 BANHO BANGALÔ	FOLHA:	14/19
ALUNO:	NAIANY VELLOSO	DATA:	22 DE NOVEMBRO, 2022
		ESCALA:	1:50

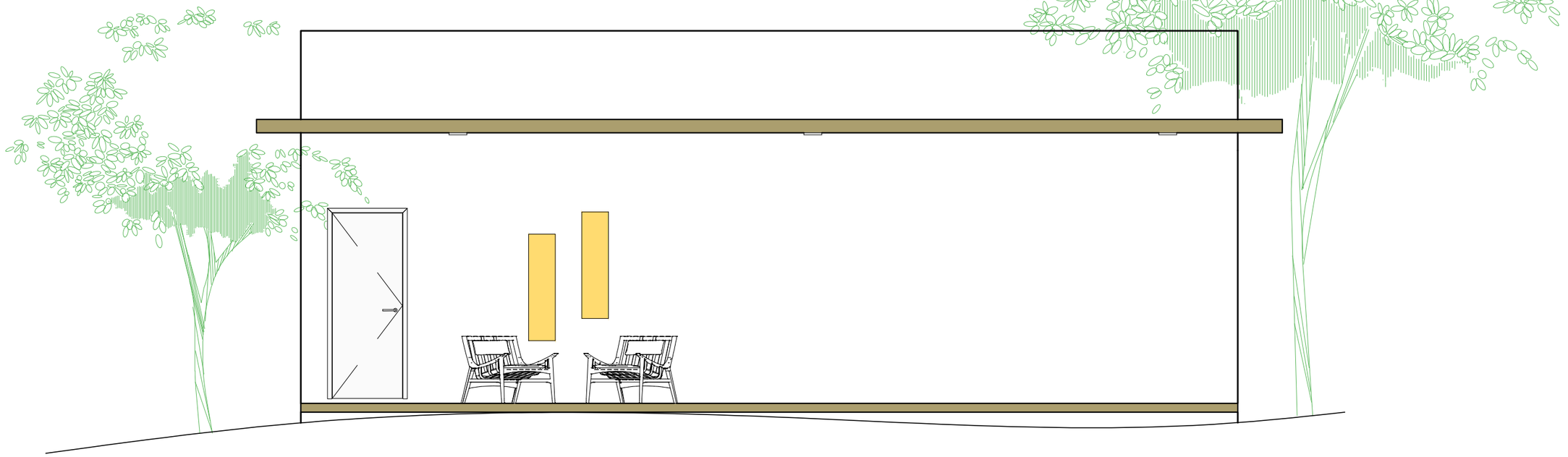

FACHADA FRONTAL
BANGALÔ 02
ESCALA 1:50

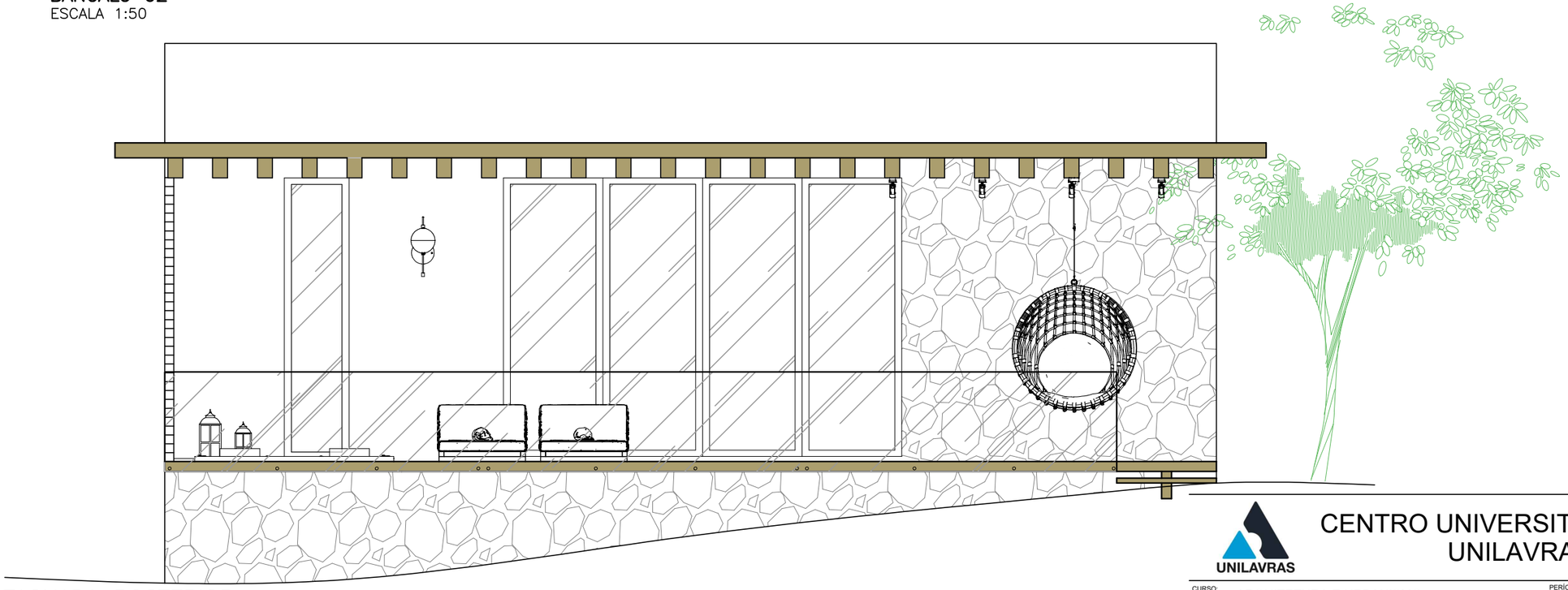

FACHADA POSTERIOR
BANGALÔ 02
ESCALA 1:50

UNILAVRAS

CENTRO UNIVERSITÁRIO DE LAVRAS
UNILAVRAS

CURSO:	ARQUITETURA E URBANISMO	PERÍODO:	10°
DISCIPLINA:	TRABALHO DE CONCLUSÃO DE CURSO	ORIENTADORA:	PROF. ME. MARISA PEREIRA
ASSUNTO:	VILA RICA HOTEL FAZENDA DET. ARQUITETÔNICO: FACHADAS	FOLHA:	15/19
ALUNO:	NAIANY VELLOSO	DATA:	22 DE NOVEMBRO, 2022
		ESCALA:	1:50

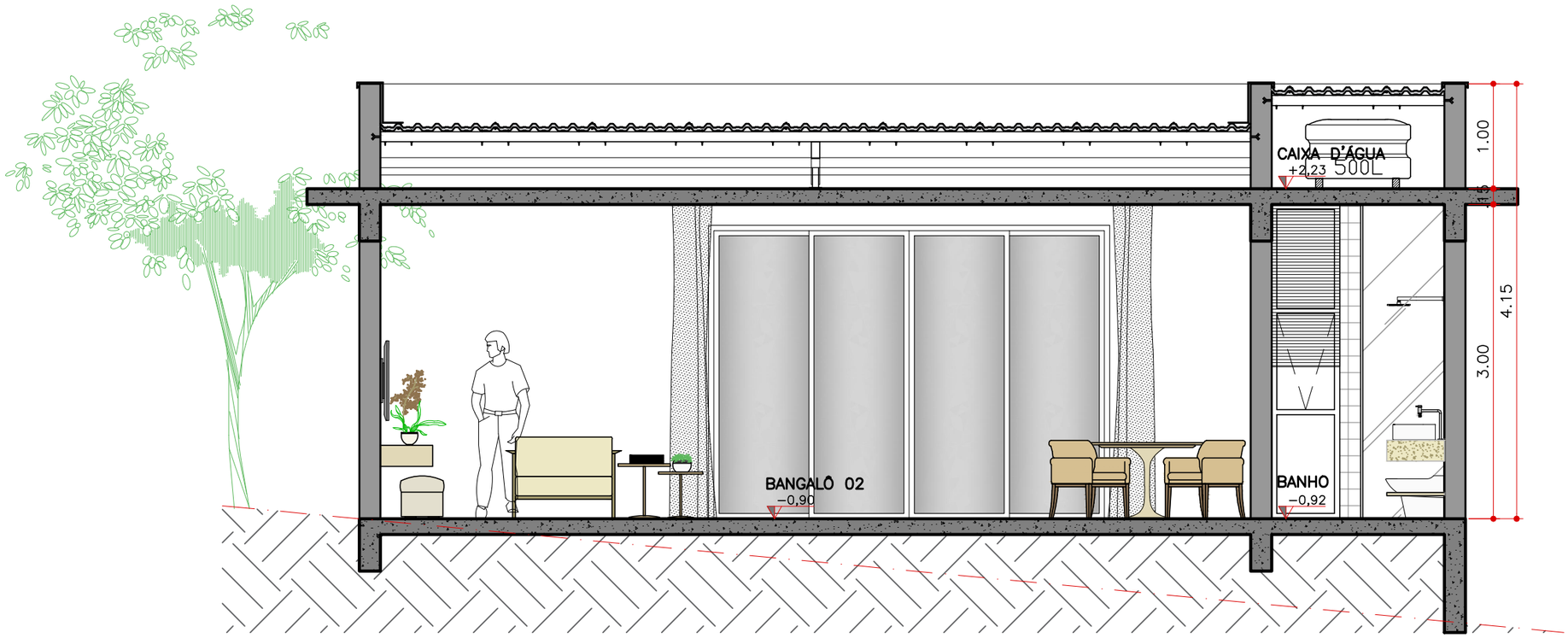

CORTE AA HUMANIZADO
BANGALÔ 02
ESCALA 1:50

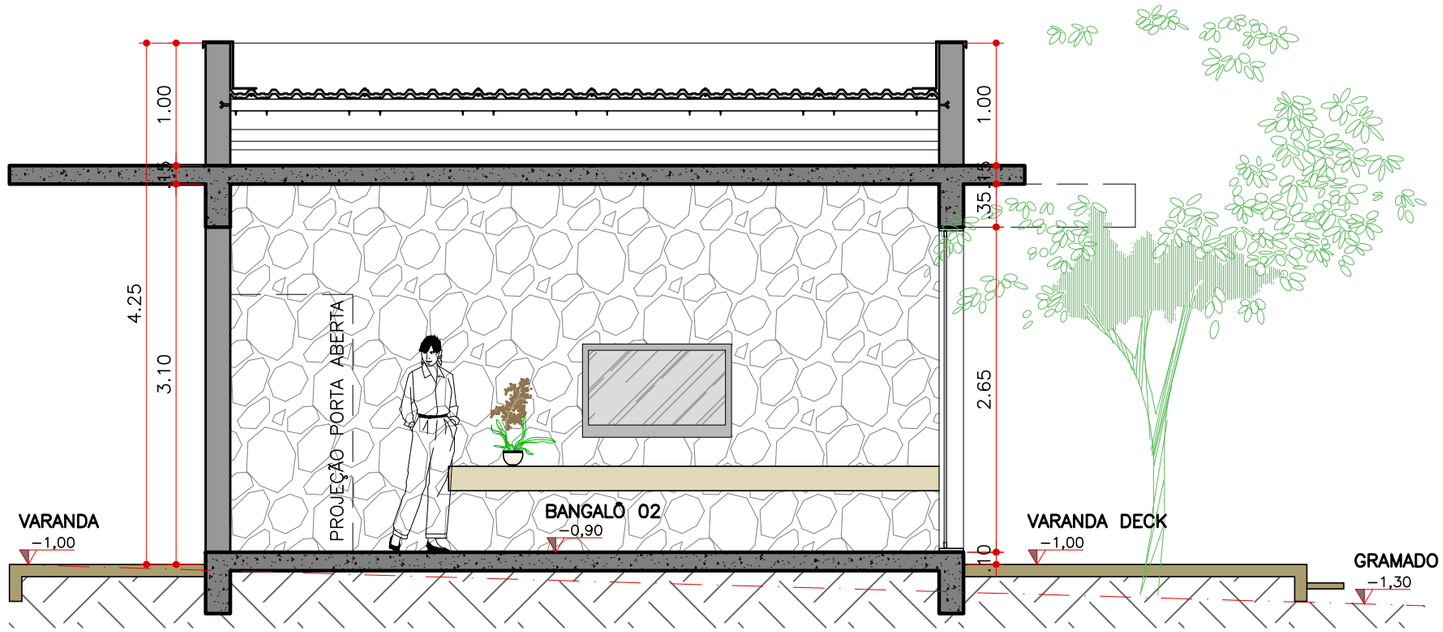

CORTE BB HUMANIZADO
BANGALÔ 02
ESCALA 1:50

UNILAVRAS

CENTRO UNIVERSITÁRIO DE LAVRAS
UNILAVRAS

CURSO: ARQUITETURA E URBANISMO		PERÍODO: 10°	
DISCIPLINA: TRABALHO DE CONCLUSÃO DE CURSO		ORIENTADORA: PROF. ME. MARISA PEREIRA	
ASSUNTO: VILA RICA HOTEL FAZENDA DET. ARQUITETÔNICO: CORTES AA E BB			FOLHA: 16/19
ALUNO: NAIANY VELLOSO		DATA: 22 DE NOVEMBRO, 2022	ESCALA: 1:50

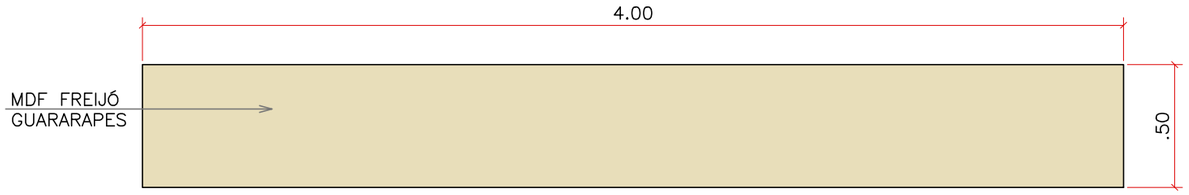

PLANTA BAIXA
DET. 01 APARADOR TV
ESCALA 1:25



VISTA FRONTAL
DET. 01 APARADOR TV
ESCALA 1:25

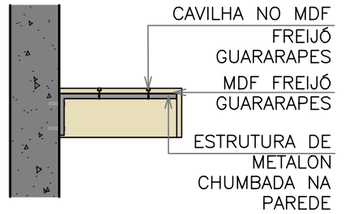

CORTE
DET. 01 APARADOR TV
ESCALA 1:25



VISTA LATERAL
DET. 01 APARADOR TV
ESCALA 1:25

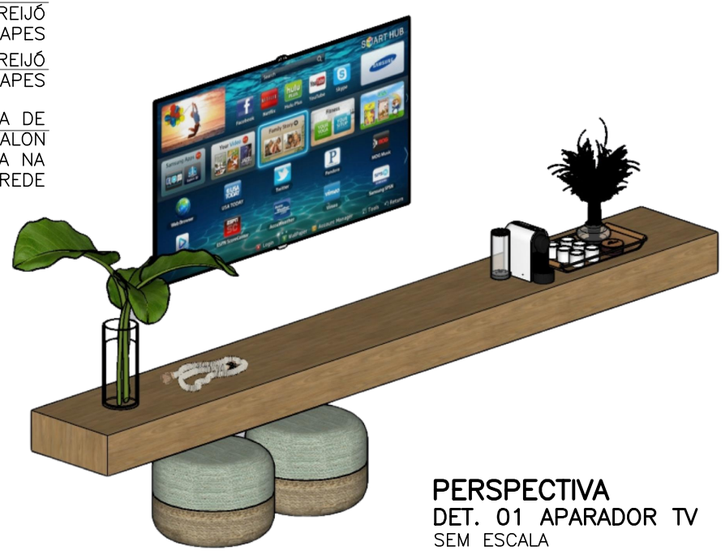

PERSPECTIVA
DET. 01 APARADOR TV
SEM ESCALA

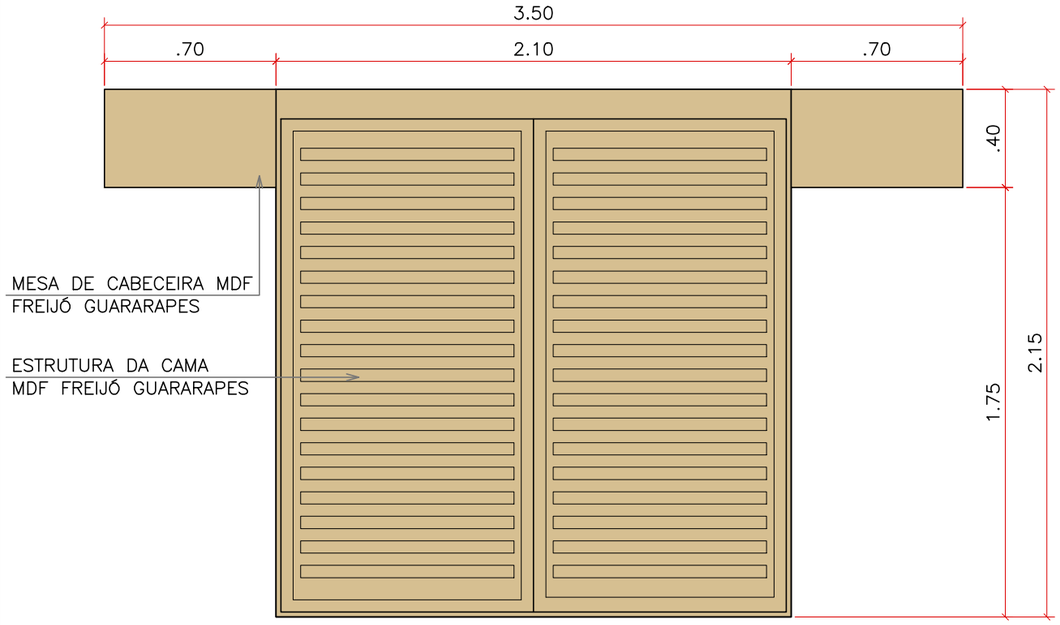

PLANTA BAIXA
DET. 02 CONJUNTO CAMA KING
ESCALA 1:25

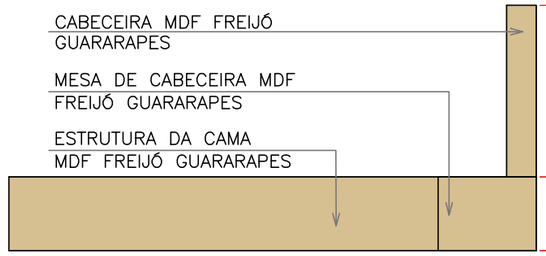

VISTA LATERAL
DET. 02 CONJUNTO CAMA KING
ESCALA 1:25

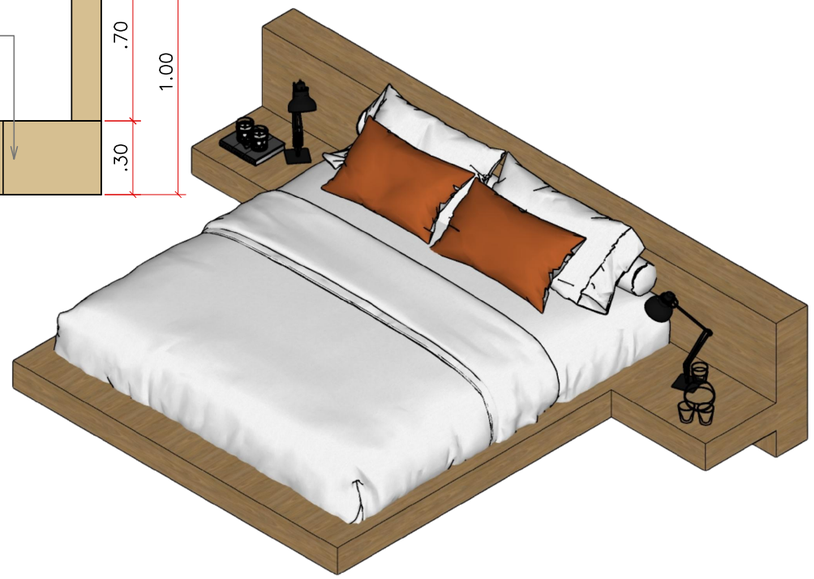

PERSPECTIVA
DET. 02 CONJUNTO CAMA KING
SEM ESCALA



VISTA FRONTAL
DET. 02 CONJUNTO CAMA KING
ESCALA 1:25

UNILAVRAS

CENTRO UNIVERSITÁRIO DE LAVRAS
UNILAVRAS

CURSO:	ARQUITETURA E URBANISMO	PERÍODO:	10°
DISCIPLINA:	TRABALHO DE CONCLUSÃO DE CURSO	ORIENTADORA:	PROF. ME. MARISA PEREIRA
ASSUNTO:	VILA RICA HOTEL FAZENDA DET. ARQUITETÔNICO: DET. MARCENARIA CAMA	FOLHA:	17/19
ALUNO:	NAIANY VELLOSO	DATA:	22 DE NOVEMBRO, 2022
		ESCALA:	1:50

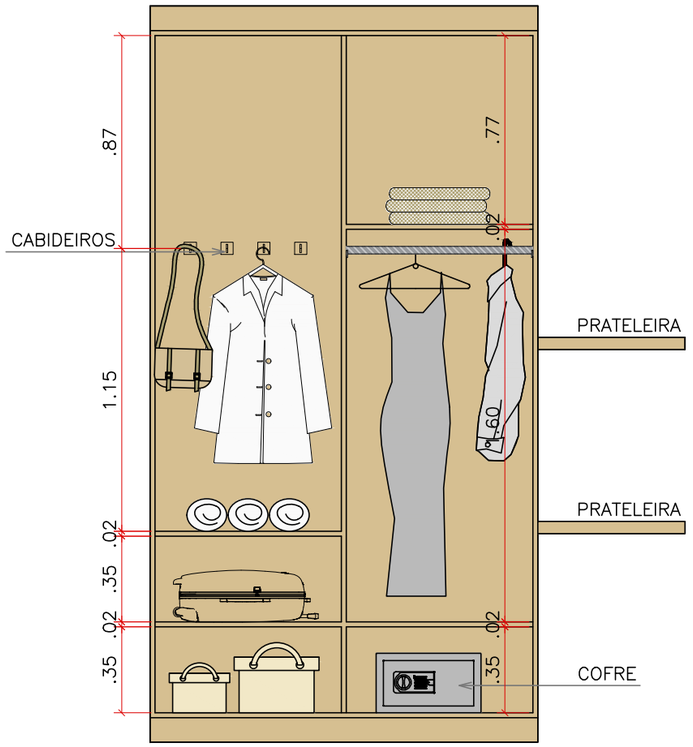

VISTA FRONTAL INTERNA
DET. 03 ARMÁRIO
ESCALA 1:25

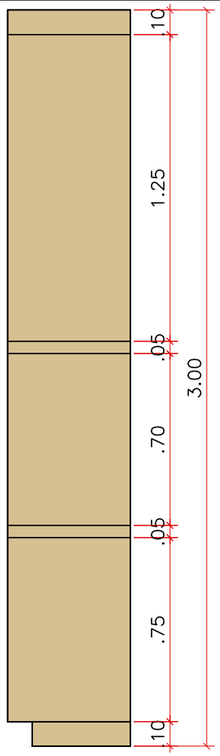

VISTA LATERAL
DET. 03 ARMÁRIO
ESCALA 1:25

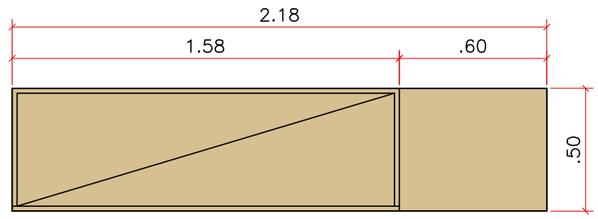

PLANTA BAIXA
DET. 03 ARMÁRIO
ESCALA 1:25



PERSPECTIVA
DET. 03 ARMÁRIO
SEM ESCALA

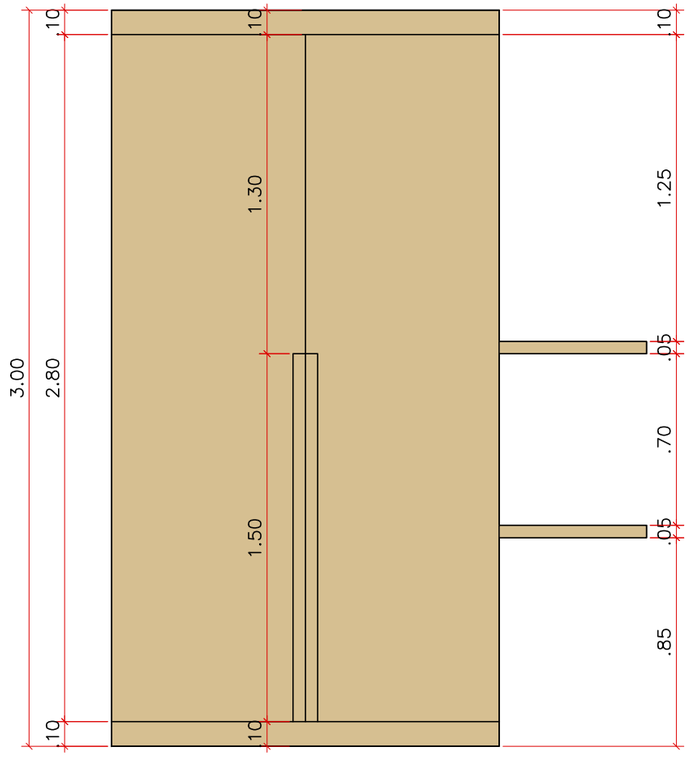

VISTA FRONTAL
DET. 03 ARMÁRIO
ESCALA 1:25

UNILAVRAS

CENTRO UNIVERSITÁRIO DE LAVRAS
UNILAVRAS

CURSO:	ARQUITETURA E URBANISMO	PERÍODO:	10°
DISCIPLINA:	TRABALHO DE CONCLUSÃO DE CURSO	ORIENTADORA:	PROF. ME. MARISA PEREIRA
ASSUNTO:	VILA RICA HOTEL FAZENDA DET. ARQUITETÔNICO: DET. MARCENARIA ARMÁRIO	FOLHA:	18/19
ALUNO:	NAIANY VELLOSO	DATA:	22 DE NOVEMBRO, 2022
		ESCALA:	1:50

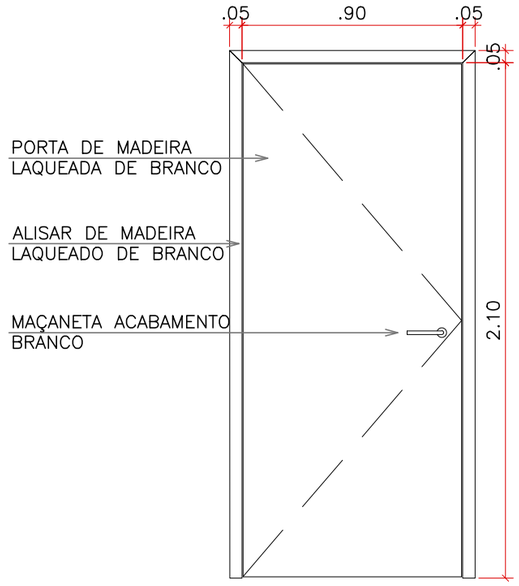

PORTA ABRIR
P 01
ESCALA 1:25

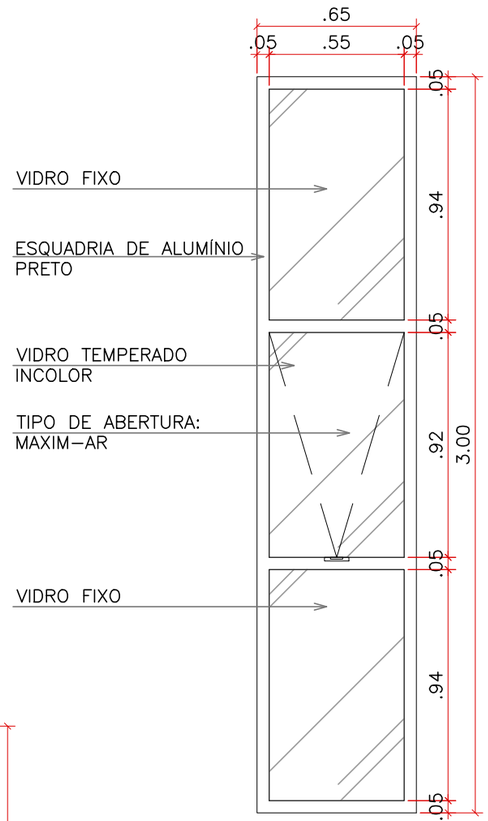

JANELA MAXIM-AR
J 01
ESCALA 1:25

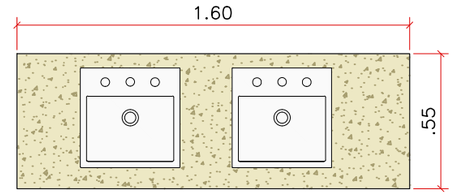

BANCADA BANHEIRO
PLANTA BAIXA
ESCALA 1:25

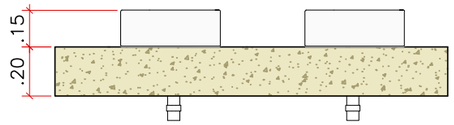

BANCADA BANHEIRO
VISTA FRONTAL
ESCALA 1:25

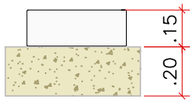

BANCADA BANHEIRO
VISTA LATERAL
ESCALA 1:25

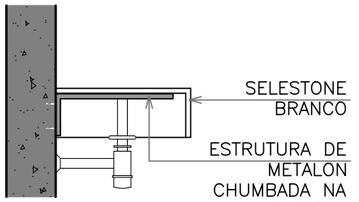

CORTE
BANCADA BAN.
ESCALA 1:25

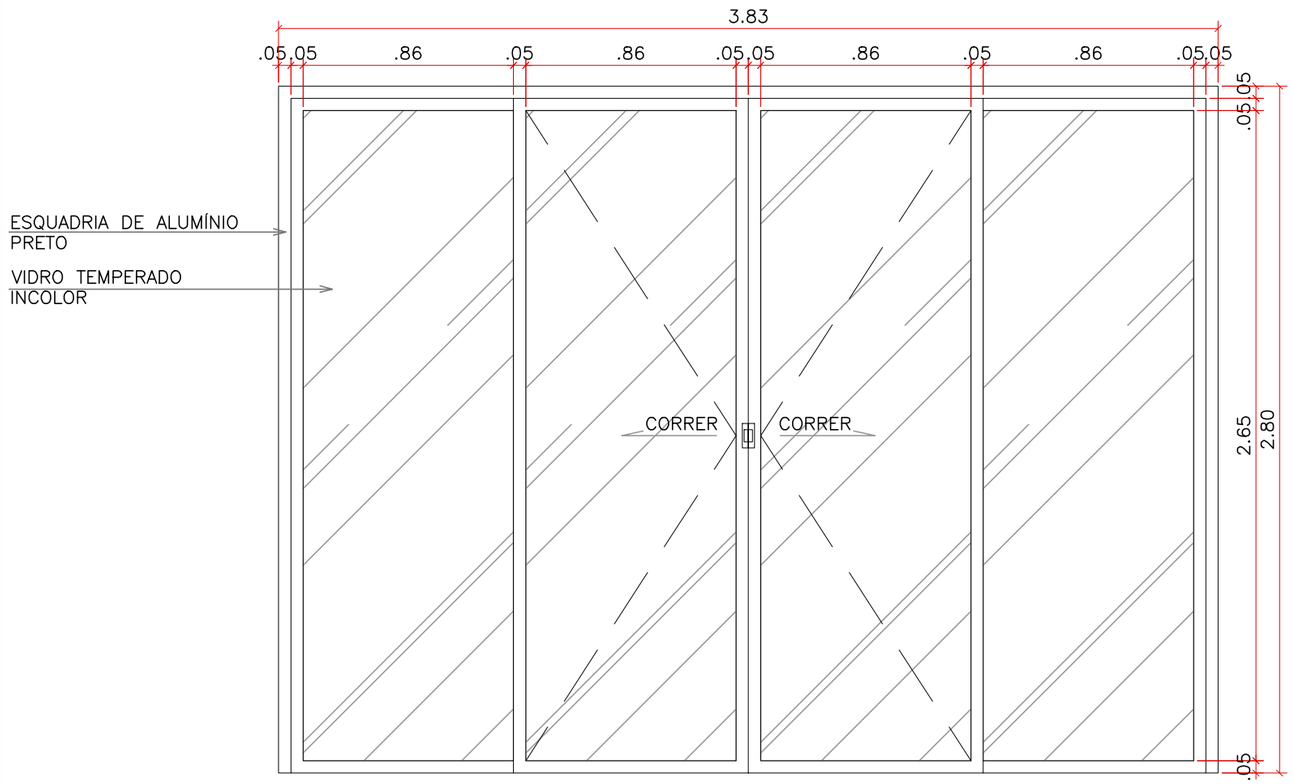

PORTA CORRER
P 02
ESCALA 1:25

UNILAVRAS

CENTRO UNIVERSITÁRIO DE LAVRAS
UNILAVRAS

CURSO:	ARQUITETURA E URBANISMO	PERÍODO:	10°
DISCIPLINA:	TRABALHO DE CONCLUSÃO DE CURSO	ORIENTADORA:	PROF. ME. MARISA PEREIRA
ASSUNTO:	VILA RICA HOTEL FAZENDA DET. ARQUITETÔNICO: DET. ESQUADRIAS E DET. MARMORARIA	FOLHA:	19/19
ALUNO:	NAIANY VELLOSO	DATA:	22 DE NOVEMBRO, 2022
		ESCALA:	1:50

Vila Rica

HOTEL FAZENDA

DETALHAMENTOS GERAIS

NALANY VELLOSO
ORIENTADORA: PROF. ME. MARISA PEREIRA

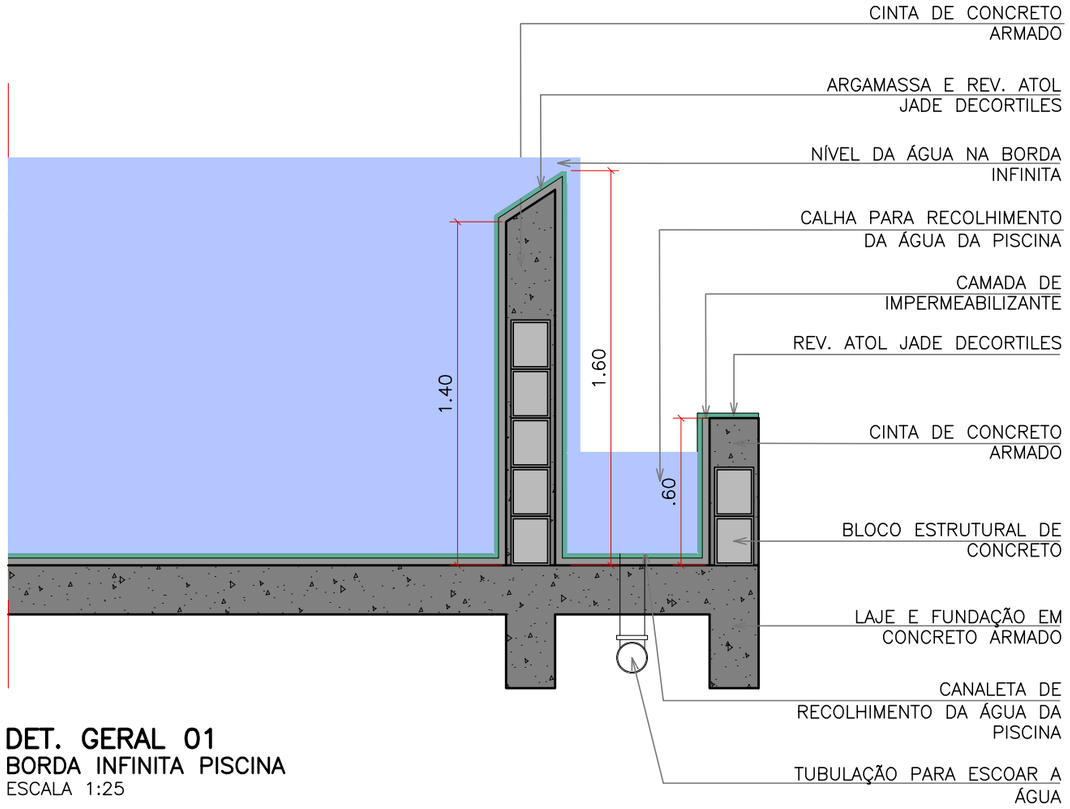

DET. GERAL 01
BORDA INFINITA PISCINA
ESCALA 1:25

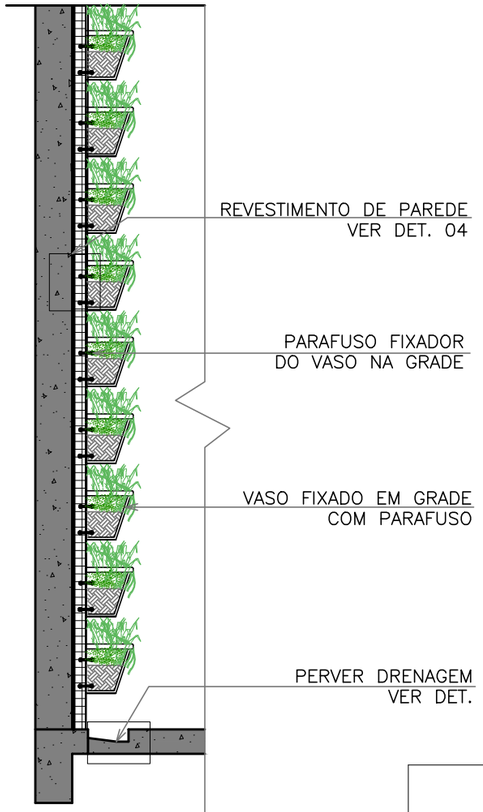

DET. GERAL 03
JARDIM VERTICAL
ESCALA 1:25

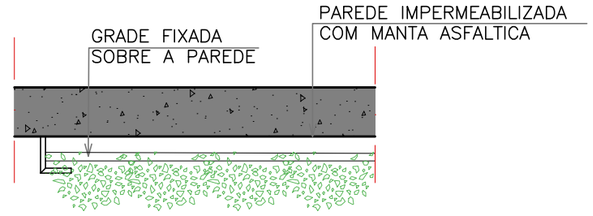

DET. GERAL 03
JARDIM VERTICAL
PLANTA BAIXA
ESCALA 1:25

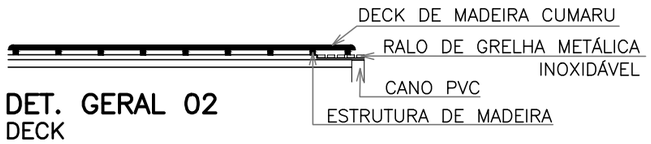

DET. GERAL 02
DECK
ESCALA 1:25

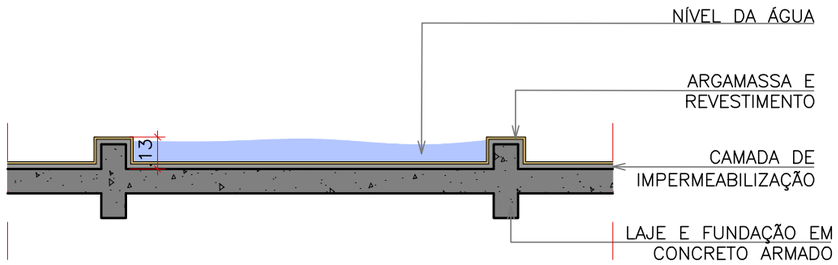

DET. GERAL 04
ESPELHO D'ÁGUA
ESCALA 1:25

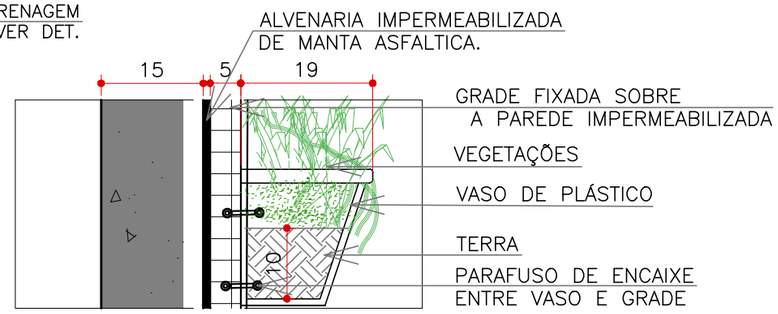

DET. GERAL 03
JARDIM VERTICAL
SEM ESCALA

UNILAVRAS

CENTRO UNIVERSITÁRIO DE LAVRAS
UNILAVRAS

CURSO:	ARQUITETURA E URBANISMO	PERÍODO:	10°
DISCIPLINA:	TRABALHO DE CONCLUSÃO DE CURSO	ORIENTADORA:	PROF. ME. MARISA PEREIRA
ASSUNTO:	VILA RICA HOTEL FAZENDA DETALHAMENTOS GERAIS	FOLHA:	01/01
ALUNO:	NAIANY VELLOSO	DATA:	22 DE NOVEMBRO, 2022
		ESCALA:	INDICADA

Vila Rica

HOTEL FAZENDA

ANEXOS: 3D

NALANY VELLOSO
ORIENTADORA: PROF. ME. MARISA PEREIRA

Hall Social



Área Social



Salão bar



Piscina



Piscina



Piscina Aquecida



Praia Artificial



Lobby e Recepção



Bangalô 02



Bangalô 02

