

TRABALHO DE CONCLUSÃO DE CURSO

Corpo-forma: um novo olhar para os abrigos de acolhimento e apoio a pessoas em situação de rua

WEVERTON DE CASTRO TEIXEIRA

2021

Corpo-forma é poesia que surge de encontro ao acreditar ...

SUMÁRIO

. BREVE CONTEXTUALIZAÇÃO (tempo, lugar, pessoas)	4
. PROBLEMÁTICA (cidade, sociedade)	5
. ANÁLISE E DIAGNÓSTICO (olhares da rua e das conexões)	8
. O PROJETO (espaço)	13

BREVE CONTEXTUALIZAÇÃO

DIREITO À CIDADE

POLÍTICA ESTADUAL PARA A POPULAÇÃO EM
SITUAÇÃO DE RUA; LEI 20846, DE 06/08/2013



Fonte: acervo pessoal.

PROBLEMÁTICA

PARTIDO DO TEMA RELEVÂNCIA DO PROJETO NA CIDADE E NO TODO

18.011 mil

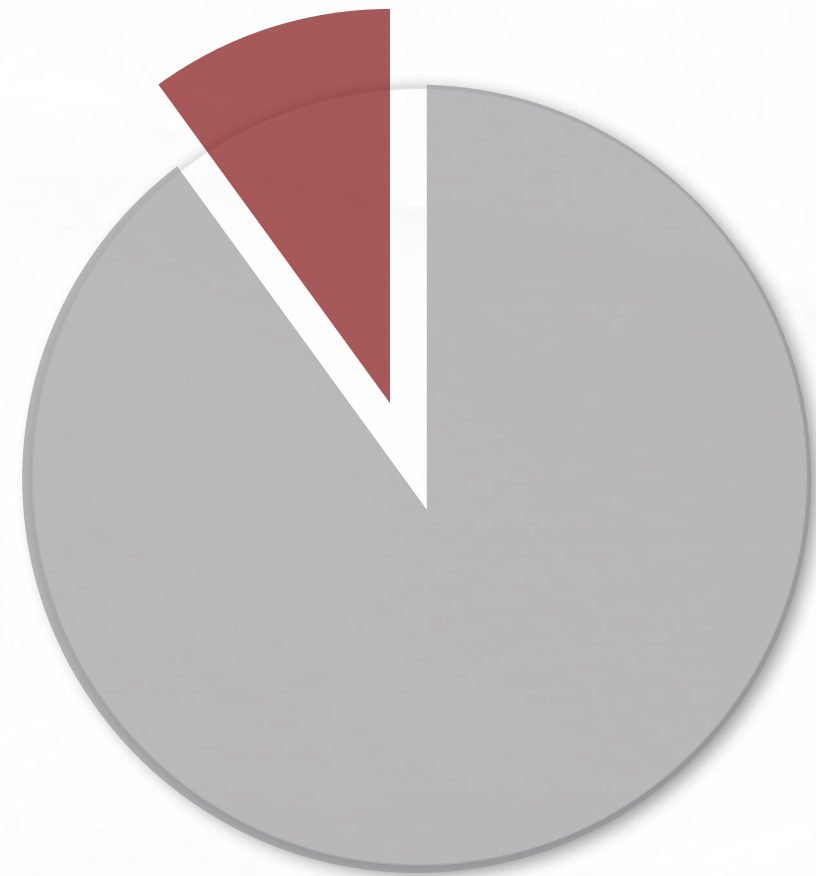

151.462 mil



Brasil



Minas Gerais

Fonte: CADÚNICO.
MARÇO - 2020



Fonte: acervo pessoal.



Fonte: acervo pessoal.



Fonte: acervo pessoal.



Fonte: acervo pessoal.



Engenheiros Sem Fronteiras Núcleo Lavras



De que maneiras o espaço construído pode (re) significar essa população à sociedade, de modo a minimizar as marcas da desigualdade que atingem o ambiente, o ser, e as relações sociais?

ANÁLISE E DIAGNÓSTICO





 **POPULAÇÃO
ESTIMADA (2021):
105.756 PESSOAS**

Fonte: IBGE.

LOCALIZAÇÃO

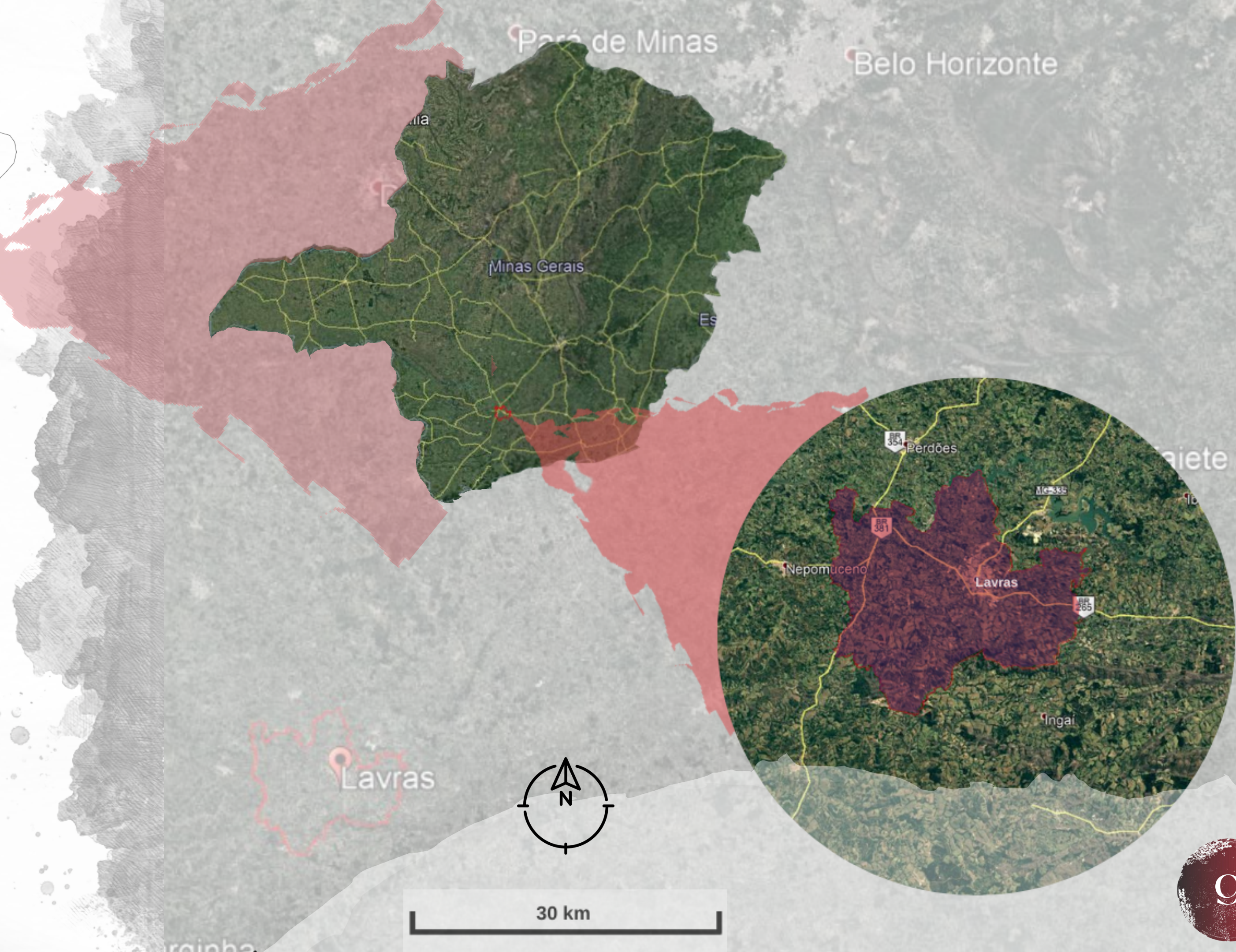



via R. Lourenço Menicucci e R. Firmino Sales



21 min
1,7 km

CENTRO

RODOVIÁRIA

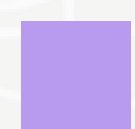

500 m

-  Quadra de análise pra escolha do terreno
-  Centro



LOCALIZAÇÃO

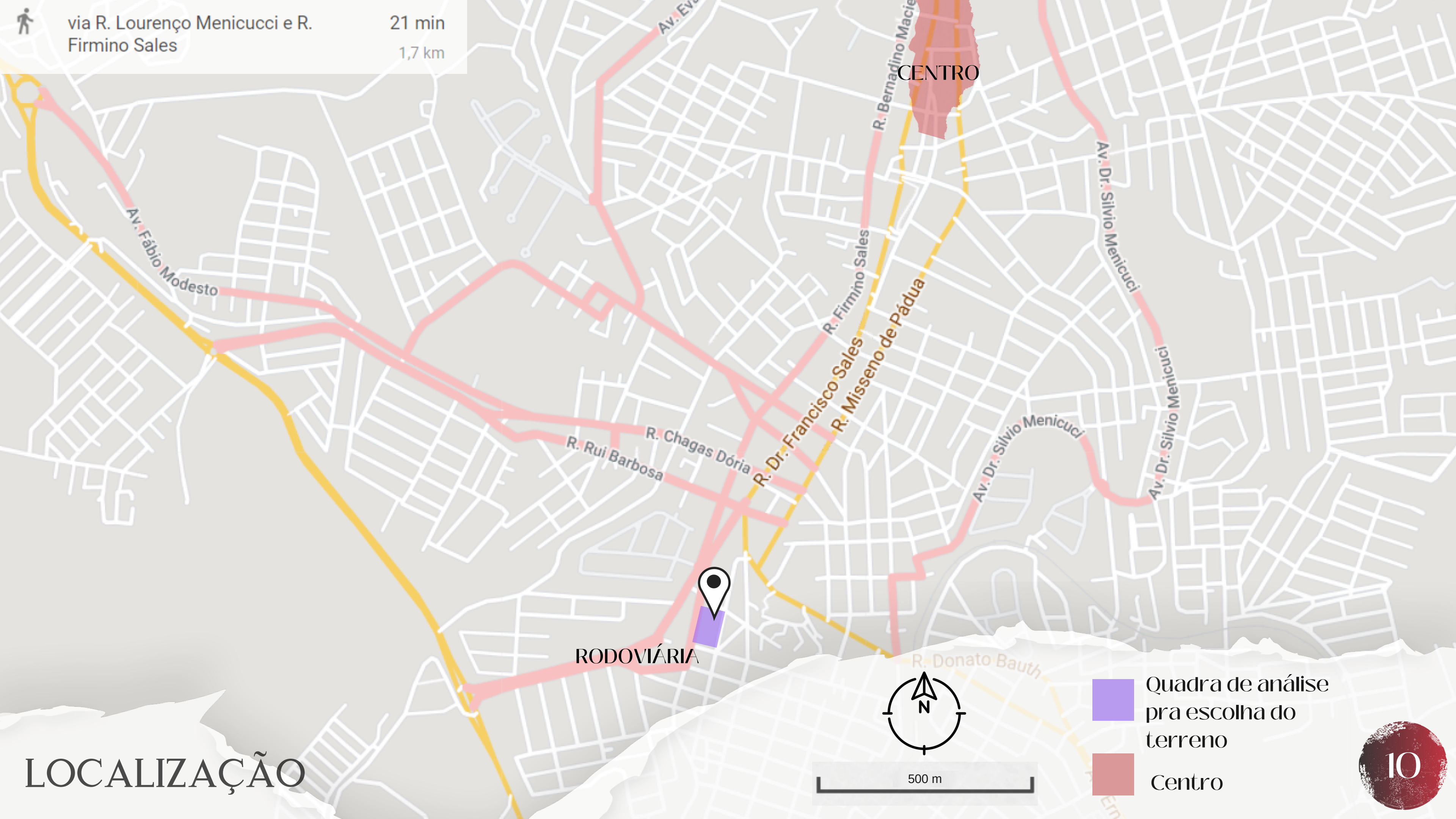

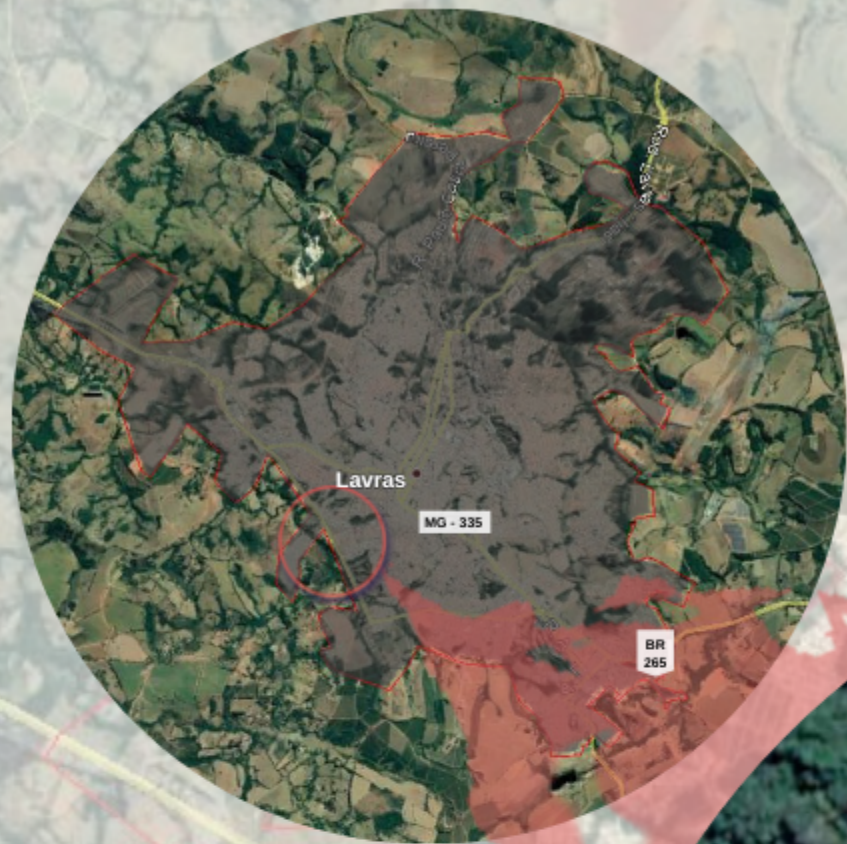

	via R. Alfredo Marani e R. Dr. Paulo Oliveira Lima	2 min 210 m
	via R. Alfredo Marani e R. Orlandino Pinto Ribeiro	10 min 800 m

LOTE

SITUADO ENTRE AS RUAS ALFREDO MARANI E JOÃO BATISTA HERMETO;

ÁREA DO LOTE: 1904,80M²

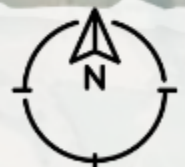

200 m

ÁREA DE PROJETO

TERMINAL RODOVIÁRIO DR. MAURÍCIO O. SOUZA

CRAS CRUZEIRO DO SUL

RUA ALFREDO MARANI

RUA JOÃO BATISTA HERMETO

30,98

74,0

42,2

31,60

19,35

9,70

PSF 13



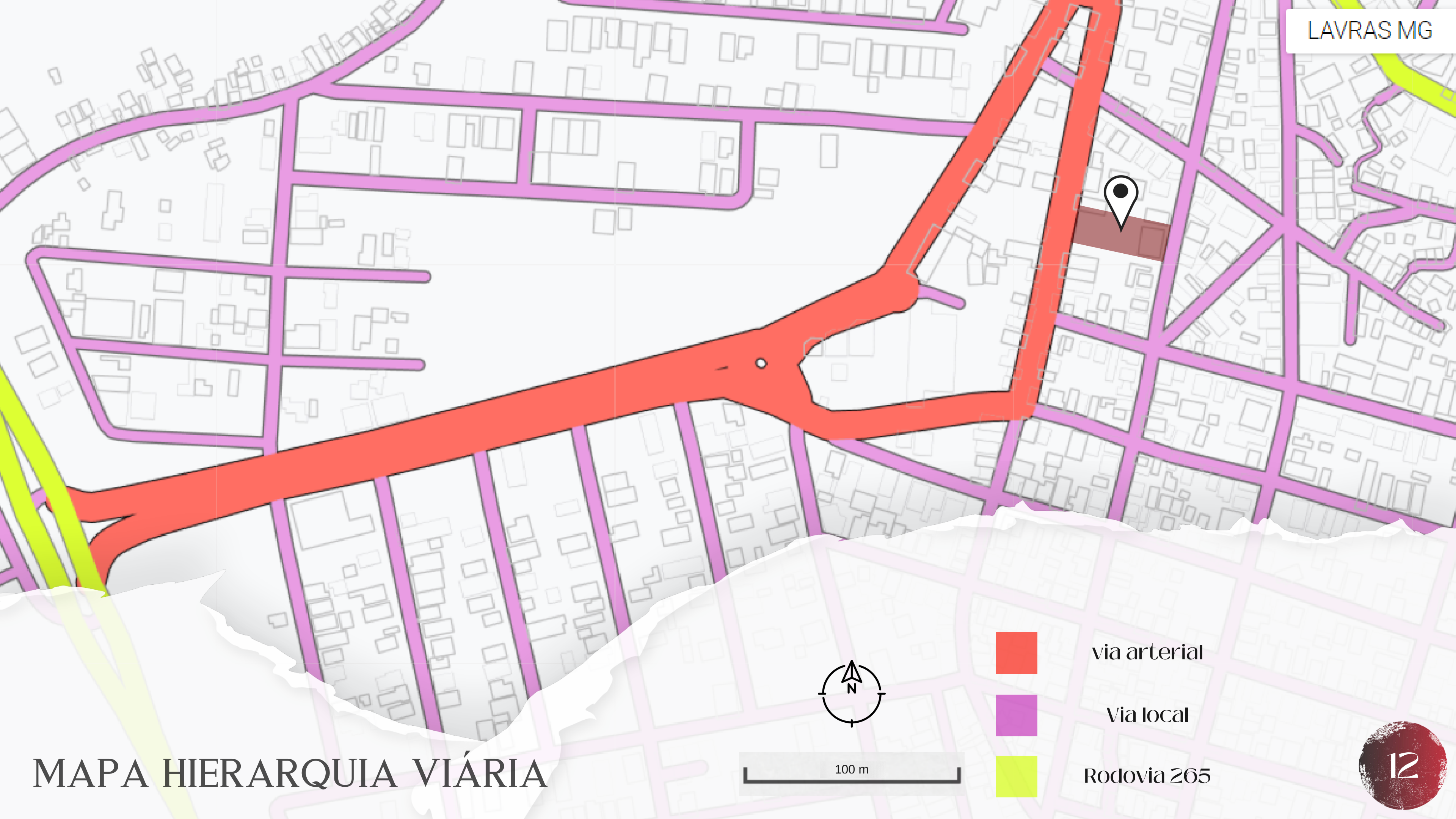

MAPA HIERARQUIA VIÁRIA



100 m

-  via arterial
-  Via local
-  Rodovia 265

O PROJETO



CONCEITUALIZAÇÃO



PARTIDO

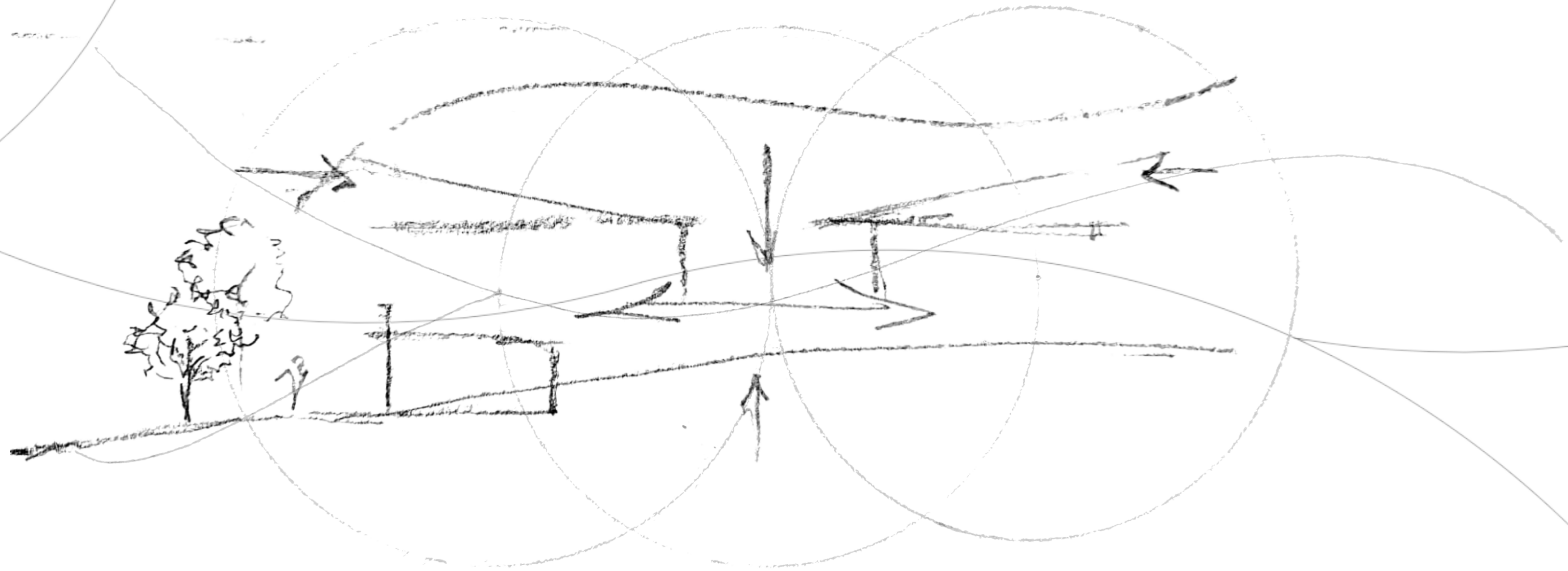

PLANTA BAIXA

PISO NÍVEL +2,20

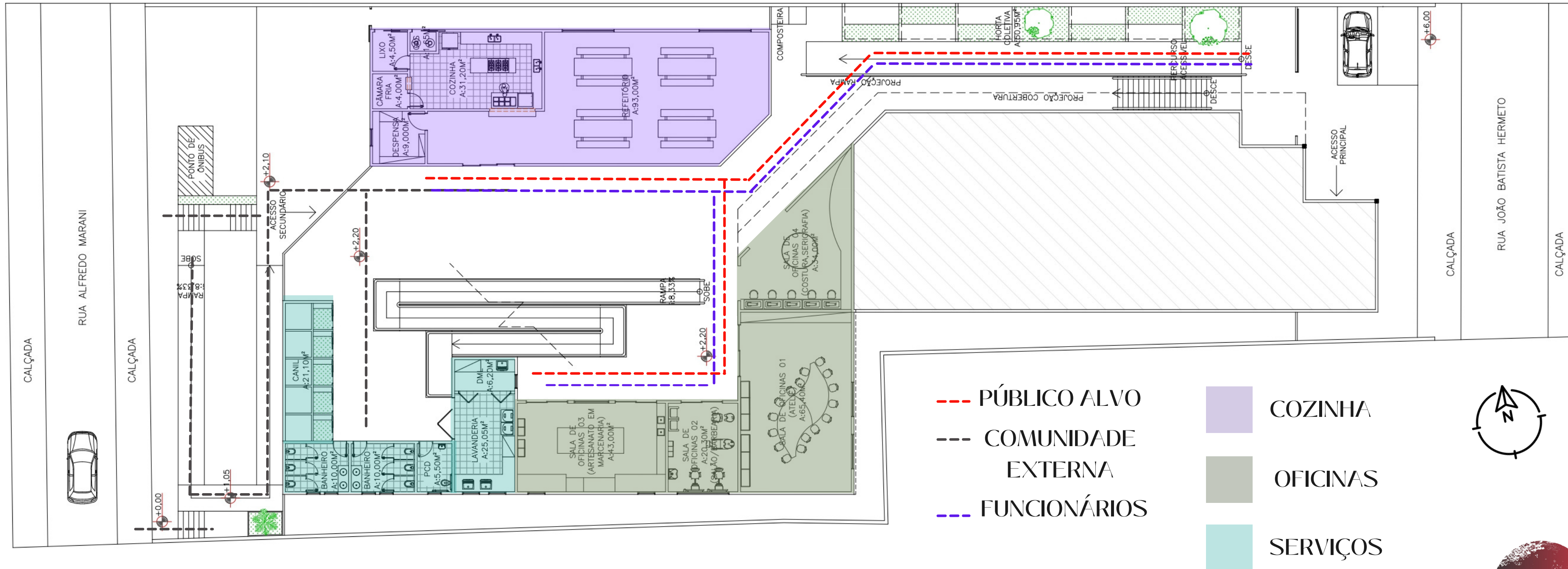

PLANTA BAIXA

PISO NÍVEL +5,30

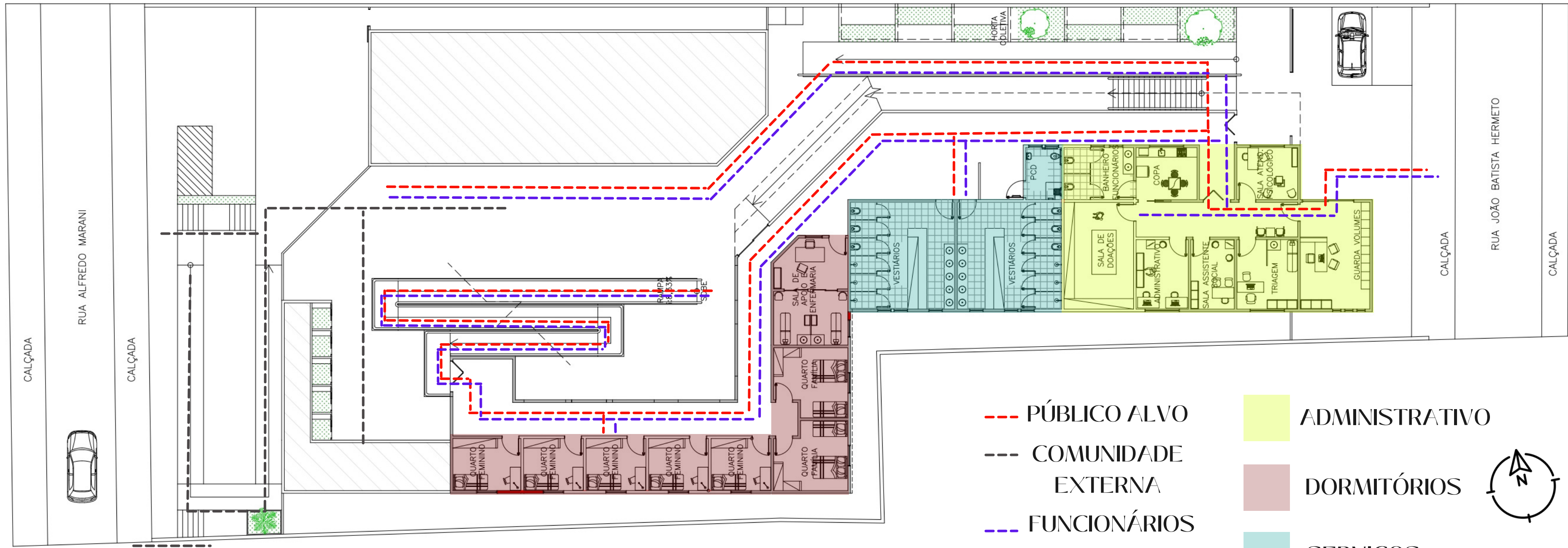

- - - PÚBLICO ALVO
- - - COMUNIDADE EXTERNA
- - - FUNCIONÁRIOS

- ADMINISTRATIVO
- DORMITÓRIOS
- SERVIÇOS



PLANTA BAIXA

PISO NÍVEL +8,70

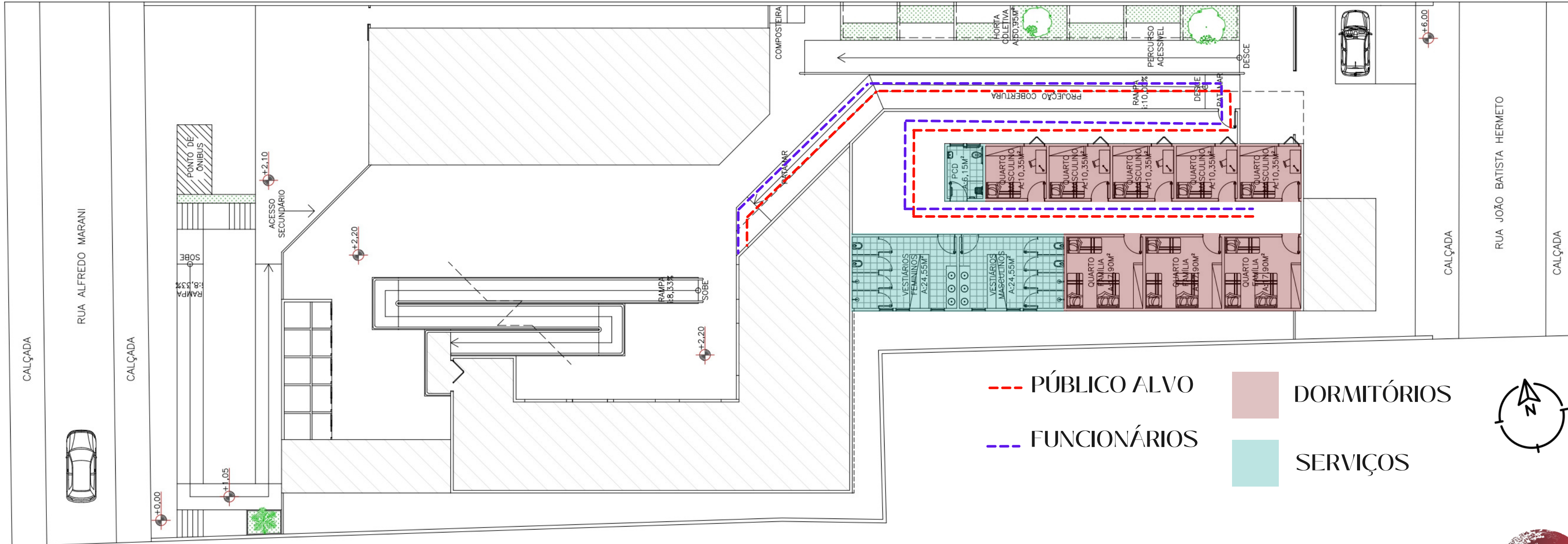

- - - PÚBLICO ALVO
- - - FUNCIONÁRIOS
- DORMITÓRIOS
- SERVIÇOS



PESPECTIVAS

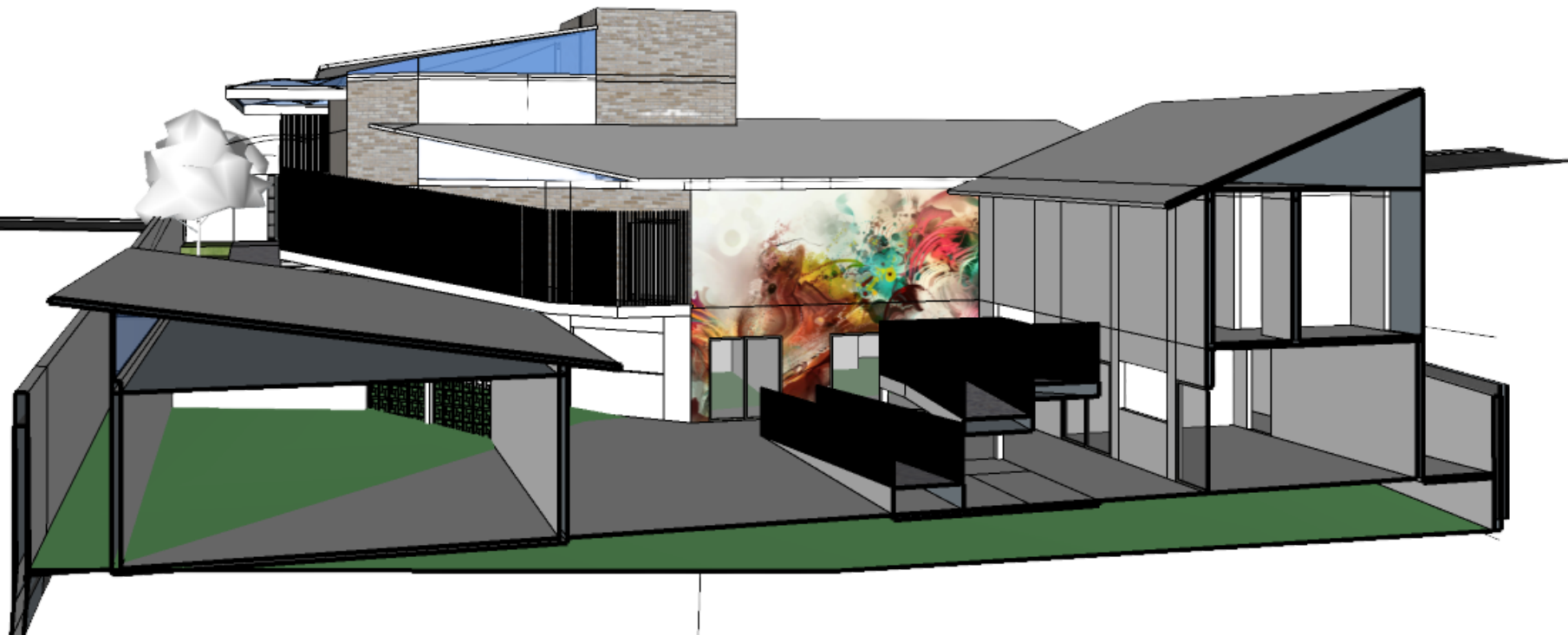
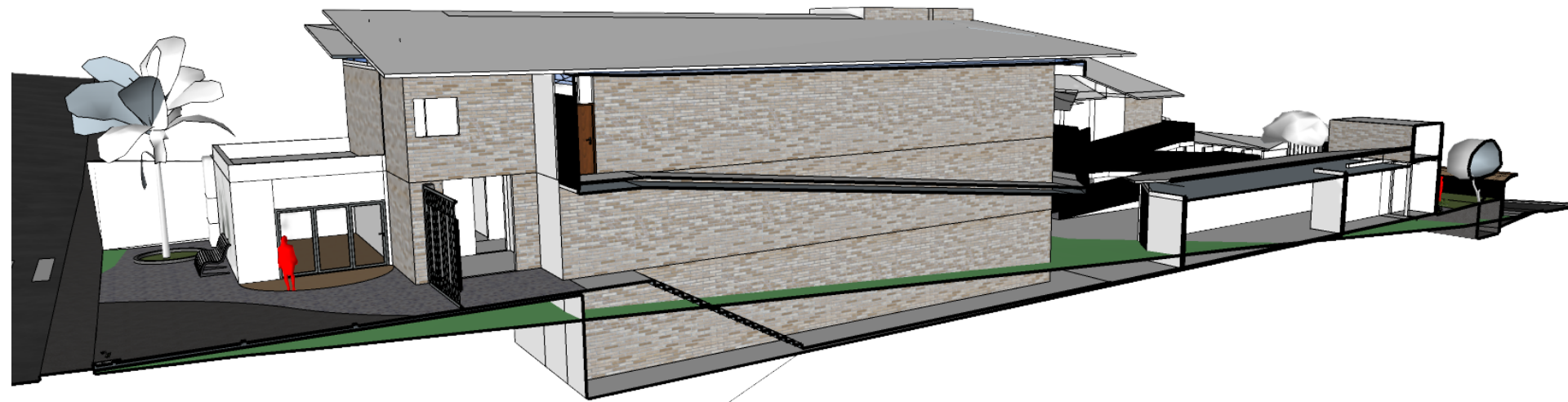
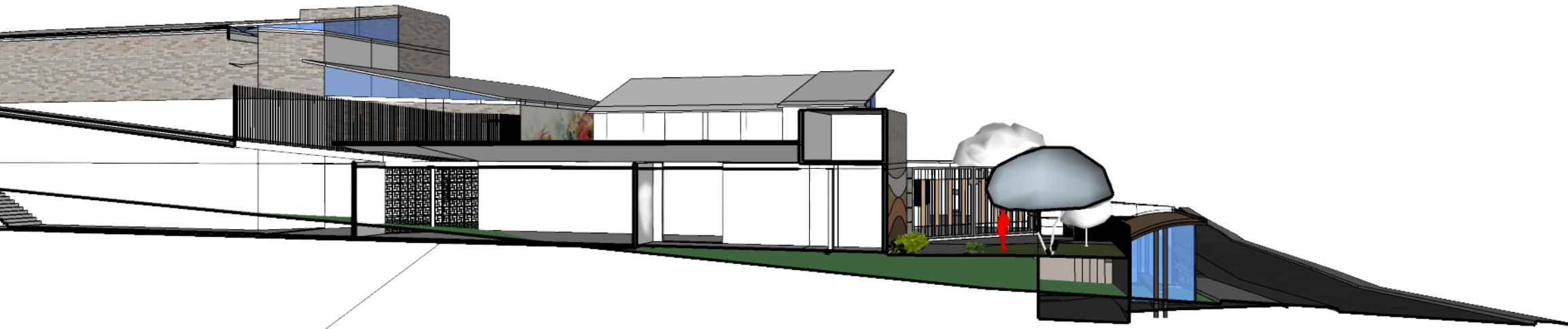







OBRIGADO