

trabalho de conclusão de curso

caderno técnico

COMPLEXO ADMINISTRATIVO DO MUNICÍPIO DE LAVRAS

por: Leonardo Lucinda Ribeiro

orientadora: Prof^a. Ma. Tatiana Leal Andrade e Teixeira

2023

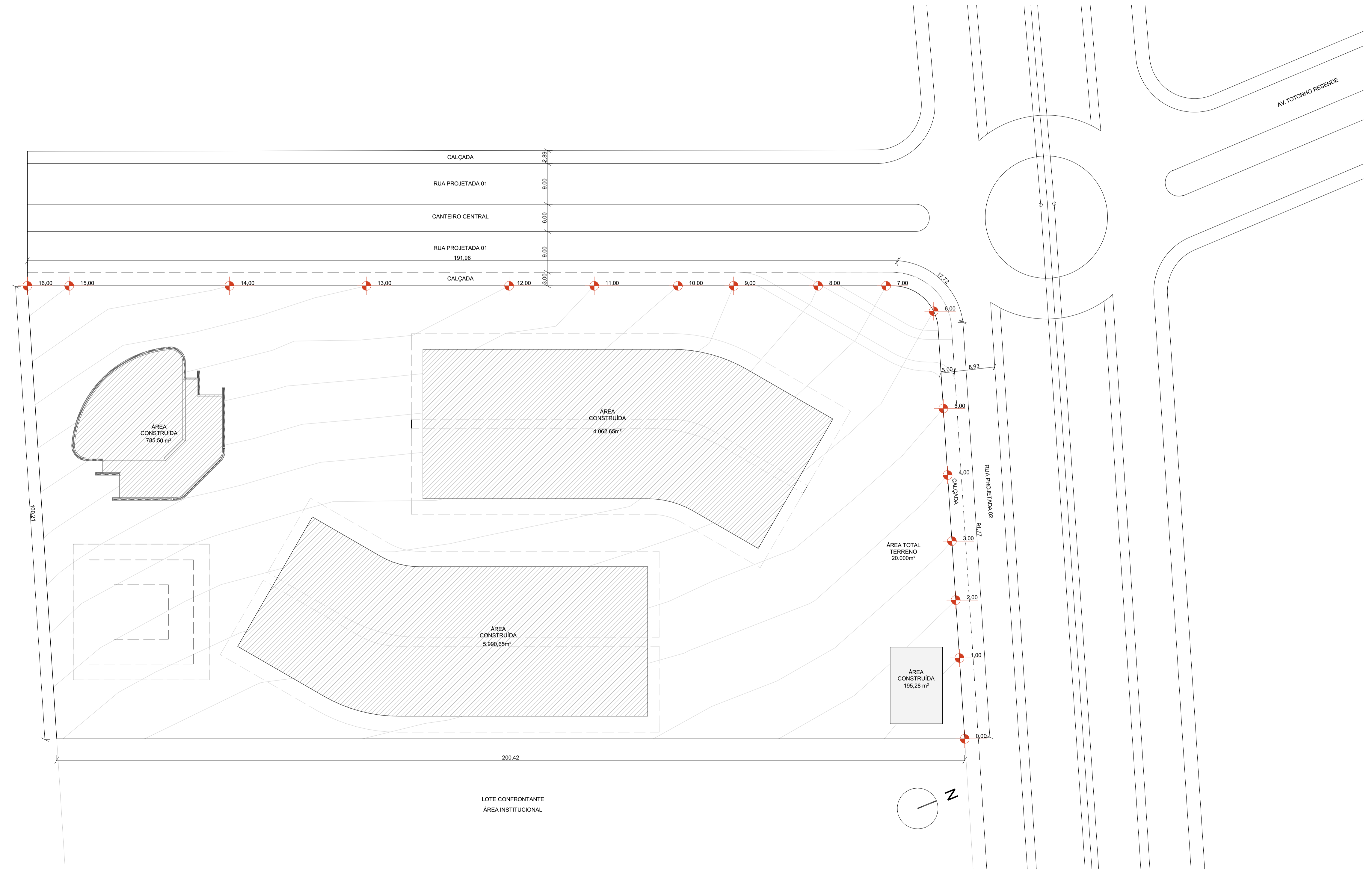

PLANTA SITUAÇÃO
Escala: 1:500

CURSO	ARQUITETURA E URBANISMO / CENTRO UNIVERSITÁRIO DE LAVRAS - UNILAVRAS		
DISCIPLINA	TRABALHO DE CONCLUSÃO DE CURSO	CIDADE	LAVRAS - MG
DOCENTE	TATIANALEAL ANDRADE E TEIXEIRA		
ESCALA	INDICADA	DATA	11/12/2023
ASSUNTO	PLANTA SITUAÇÃO	FOLHA	A1
ALUNO	LEONARDO LUCINDA RIBEIRO		
TURMA	10º PERÍODO		

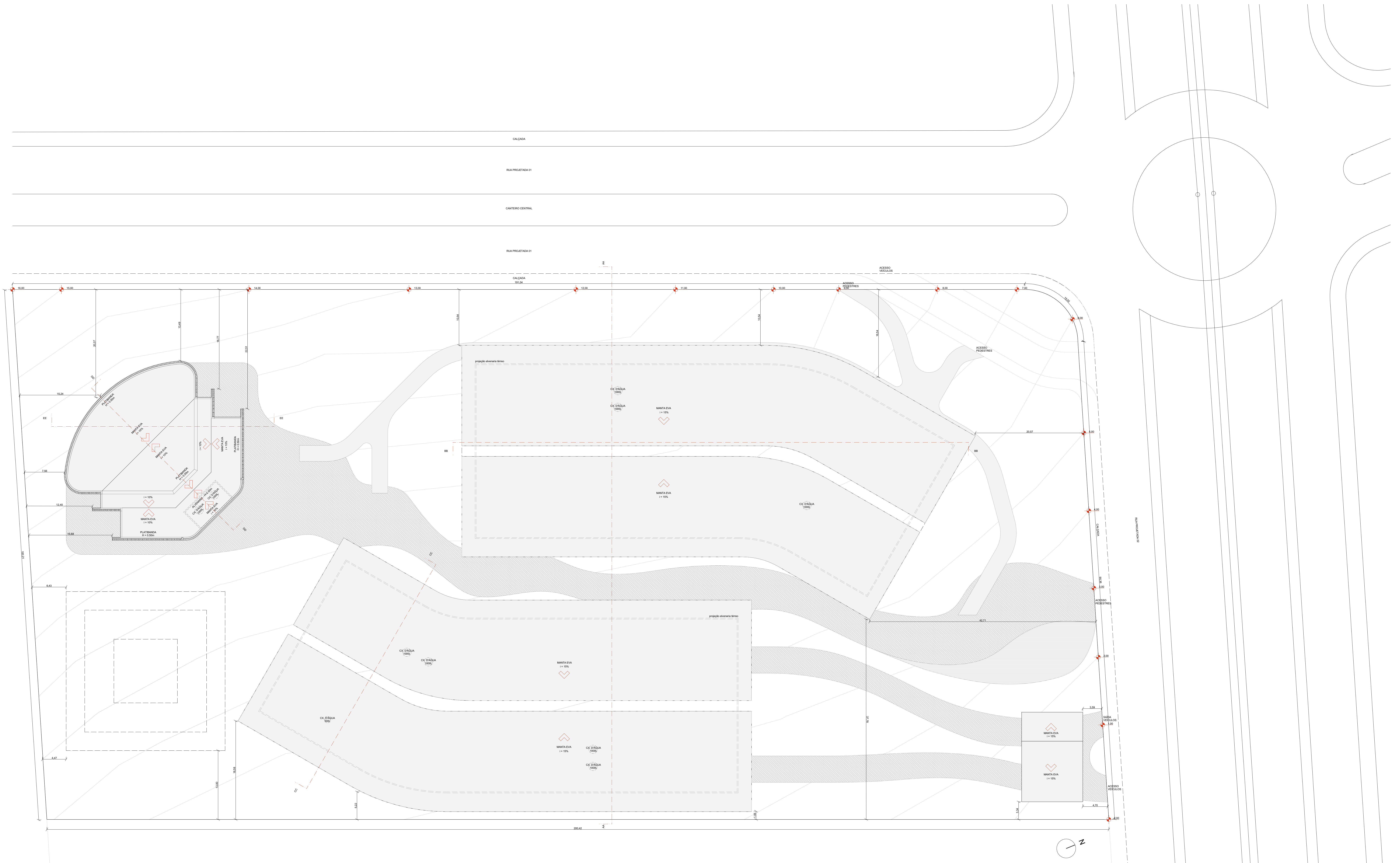

PLANTA IMPLANTAÇÃO COM COBERTURA
Escala: 1:250

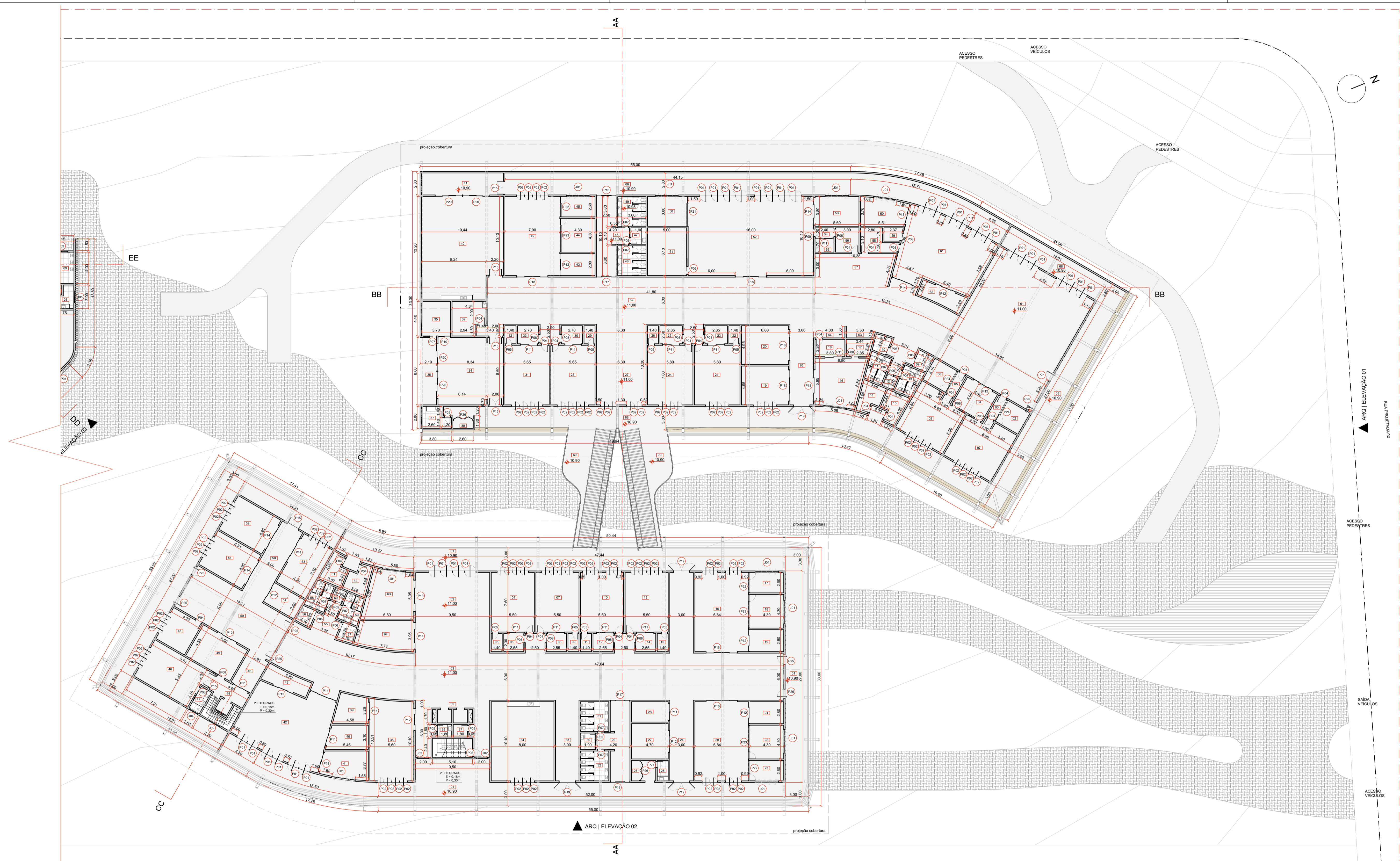

PLANTA BAIXA - TÉRREO
Escala: 1:250

PORTAS	DESCRIÇÃO (m)	Qty.	PORTAS	DESCRIÇÃO (m)	Qty.	PORTAS	DESCRIÇÃO (m)	Qty.	JANELA	DESCRIÇÃO (m)	Qty.					
P01	PORTA PIVOTANTE	1,50x2,50	35	P11	PORTA DE CORRER 2 FOLHAS	2,20x2,15	15	P22	PORTA DE ABRIR (ESQUERDA)	2,60x2,15	2	J01	JANELA DE PIVOTANTE - 3 FOLHAS	3,00x2,10	0,40	11
P02	PORTA PIVOTANTE	1,00x2,50	79	P12	PORTA DE CORRER 4 FOLHAS	2,80x2,15	10	P23	PORTA DE ABRIR (DIREITA)	4,30x2,15	1	J02	JANELA DE PIVOTANTE - 4 FOLHAS	1,50x0,70	1,80	7
P03	PORTA DE CORRER 2 FOLHAS	2,20x2,15	1	P13	PORTA DE CORRER 2 FOLHAS	2,50x2,15	2	P24	PORTA DE ABRIR (ESQUERDA)	4,30x2,15	2	J03	JANELA DE PIVOTANTE - 4 FOLHAS	1,50x0,70	1,40	2
P04	PORTA DE ABRIR (DIREITA)	0,80x2,10	13	P14	PORTA DE CORRER 4 FOLHAS	3,50x2,15	7	P25	PORTA DE ABRIR (DIREITA)	3,10x2,15	1	J04	JANELA DE PIVOTANTE - 4 FOLHAS	1,20x0,70	1,80	1
P04	PORTA DE ABRIR (ESQUERDA)	0,80x2,10	12	P15	PORTA DE ABRIR 2 FOLHAS (DIREITA)	1,60x2,10	6	P24	PORTA DE ABRIR (ESQUERDA)	3,10x2,15	1	J05	JANELA DE PIVOTANTE - 4 FOLHAS	1,50x0,70	1,80	2
P05	PORTA DE ABRIR (DIREITA)	0,70x2,10	12	P15	PORTA DE ABRIR 2 FOLHAS (ESQUERDA)	1,60x2,10	1	P25	PORTA PIVOTANTE	1,20x2,15	8	J06	JANELA DE MAXIMAR	1,00x1,00	1,10	2
P05	PORTA DE ABRIR (ESQUERDA)	0,70x2,10	9	P16	PORTA DE CORRER 4 FOLHAS	2,50x2,15	2	P26	PORTA SANFONADA 4 FOLHAS	2,50x2,10	2	J07	JANELA DE MAXIMAR	0,60x0,80	1,30	1
P06	PORTA DE ABRIR (DIREITA)	0,90x2,10	5	P17	PORTA DE CORRER 4 FOLHAS	2,50x2,15	2	P27	PORTA DE ABRIR (ESQUERDA)	0,70x2,10	1	VIDRO FIXO	DESCRICOÇÃO (m)	Qty.		
P06	PORTA DE ABRIR (ESQUERDA)	0,90x2,10	3	P18	PORTA DE CORRER 4 FOLHAS	4,00x2,15	8	P28	PORTA DE CORRER EMBUTIDA 2 FOLHAS	5,00x2,50	1	VF01	VIDRO FIXO	3,60x1,00	1,10	1
P07	PORTA DE CORRER EMBUTIDA (DIREITA)	0,80x2,10	9	P19	PORTA DE ABRIR 2 FOLHAS (DIREITA)	2,00x2,50	8	P29	PORTA DE CORRER EMBUTIDA 2 FOLHAS	5,00x2,50	2					
P08	PORTA DE CORRER EMBUTIDA	0,90x2,10	17	P20	PORTA DE CORRER 3 FOLHA	3,50x2,50	4	P30	PORTA DE CORRER	0,80x2,10	1					
P09	PORTA DE CORRER EMBUTIDA	1,00x2,10	1	P21	PORTA DE ABRIR (DIREITA)	3,80x2,15	1	P31	PORTA DE CORRER EMBUTIDA 2 FOLHAS	3,00x2,50	1					
P10	PORTA DE CORRER 2 FOLHAS	1,60x2,15	3	P22	PORTA DE ABRIR (DIREITA)	2,60x2,15	1									

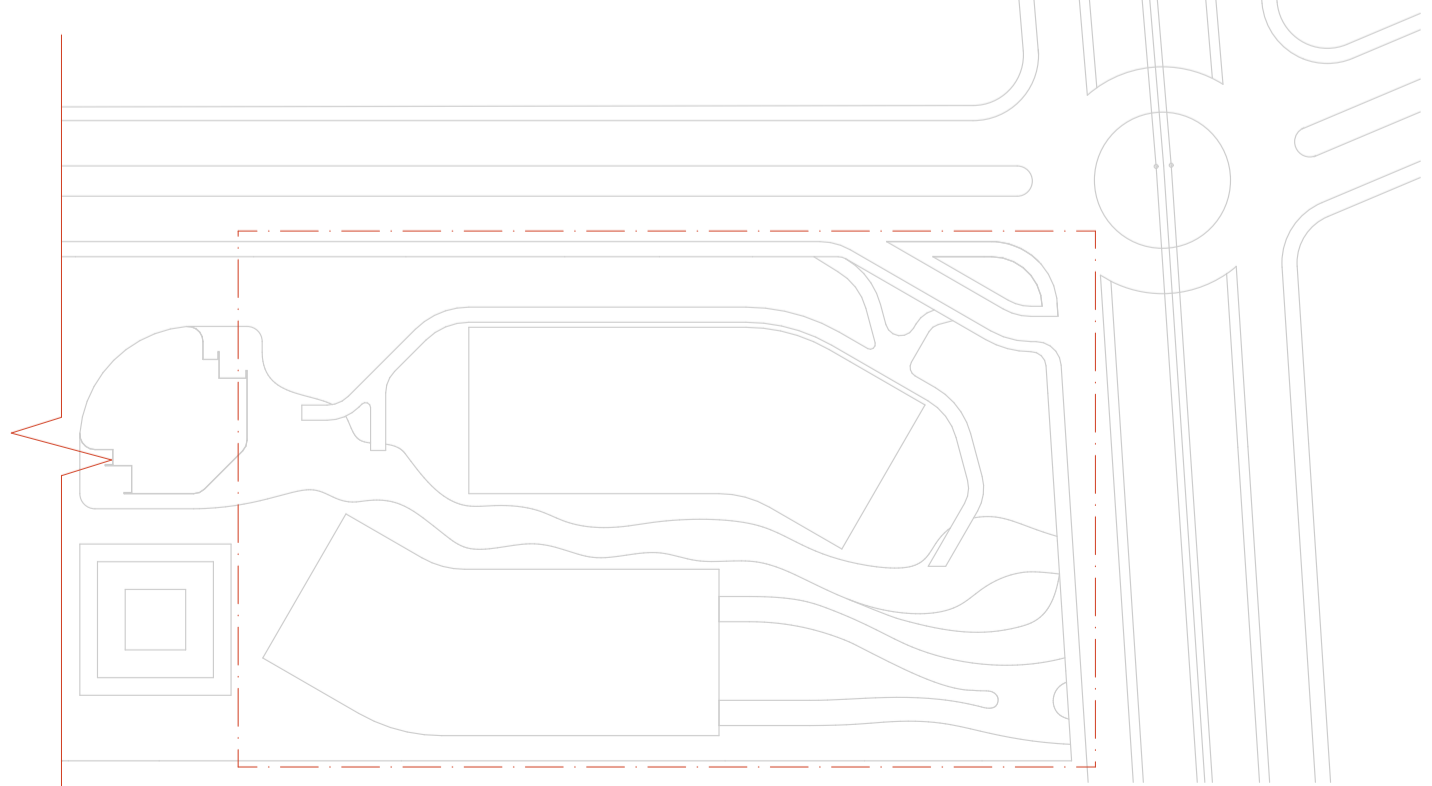

MAPA MOSCA
Escala: 1:1500

CURSO	ARQUITETURA E URBANISMO / CENTRO UNIVERSITÁRIO DE LAVRAS - UNILAVRAS		
DISCIPLINA	TRABALHO DE CONCLUSÃO DE CURSO	CIDADE	LAVRAS - MG
DOCENTE	TATIANALEAL ANDRADE E TEIXEIRA		
ESCALA	INDICADA	DATA	11/12/2023
ASSUNTO	PLANTA BAIXA - BLOCOS 01 E 02	FOLHA	A1
ALUNO	LEONARDO LUCINDA RIBEIRO		
TURMA	10º PERÍODO		

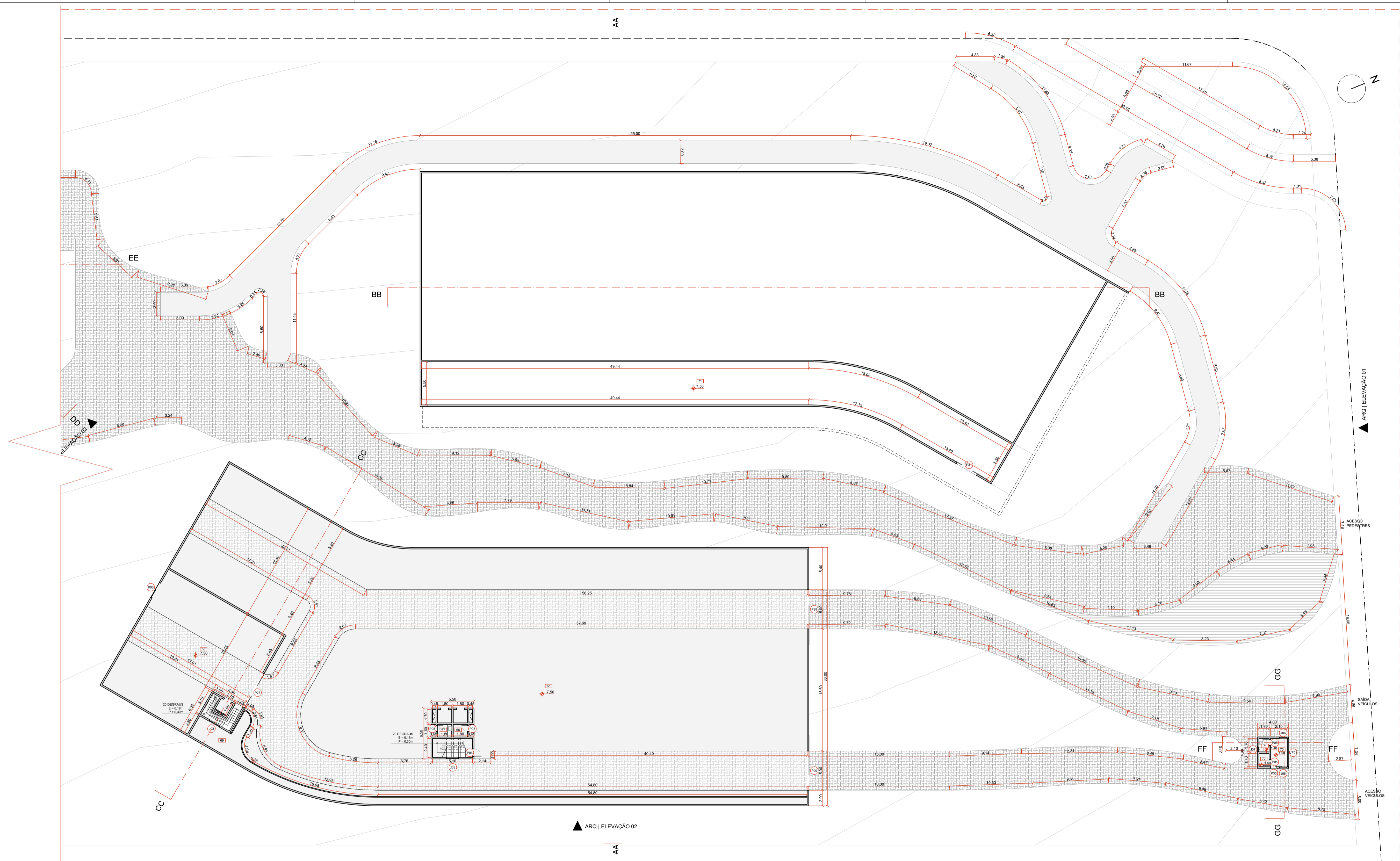

PLANTA BAIXA - TÉRREO
Escala: 1:250

PORTAS	DESCRIÇÃO (m)	Qty.	PORTAS	DESCRIÇÃO (m)	Qty.	PORTAS	DESCRIÇÃO (m)	Qty.	JANELA	DESCRIÇÃO (m)	Qty.					
P01	PORTA PIVOTANTE	1,50x2,50	35	P11	PORTA DE CORRER 2 FOLHAS	2,20x2,15	15	P22	PORTA DE ABRIR (ESQUERDA)	2,60x2,15	2	J01	JANELA DE PIVOTANTE - 3 FOLHAS	3,00x2,10	0,40	11
P02	PORTA PIVOTANTE	1,00x2,50	79	P12	PORTA DE CORRER 4 FOLHAS	2,80x2,15	10	P23	PORTA DE ABRIR (DIREITA)	4,30x2,15	1	J02	JANELA DE PIVOTANTE - 4 FOLHAS	1,50x0,70	1,80	7
P03	PORTA DE CORRER 2 FOLHAS	2,20x2,15	1	P13	PORTA DE CORRER 2 FOLHAS	2,50x2,15	2	P24	PORTA DE ABRIR (ESQUERDA)	4,30x2,15	2	J03	JANELA DE PIVOTANTE - 4 FOLHAS	1,50x0,70	1,40	2
P04	PORTA DE ABRIR (DIREITA)	0,80x2,10	13	P14	PORTA DE CORRER 4 FOLHAS	3,50x2,15	7	P25	PORTA DE ABRIR (DIREITA)	3,10x2,15	1	J04	JANELA DE PIVOTANTE - 4 FOLHAS	1,20x0,70	1,80	1
P04	PORTA DE ABRIR (ESQUERDA)	0,80x2,10	12	P15	PORTA DE ABRIR 2 FOLHAS (DIREITA)	1,60x2,10	6	P24	PORTA DE ABRIR (ESQUERDA)	3,10x2,15	1	J05	JANELA DE PIVOTANTE - 4 FOLHAS	1,50x0,70	1,80	2
P05	PORTA DE ABRIR (DIREITA)	0,70x2,10	12	P15	PORTA DE ABRIR 2 FOLHAS (ESQUERDA)	1,60x2,10	1	P25	PORTA PIVOTANTE	1,20x2,15	8	J06	JANELA DE MAXIM-AR	1,00x1,00	1,10	2
P05	PORTA DE ABRIR (ESQUERDA)	0,70x2,10	9	P16	PORTA DE CORRER 4 FOLHAS	2,50x2,15	2	P26	PORTA SANFONADA 4 FOLHAS	2,50x2,10	2	J07	JANELA DE MAXIM-AR	0,60x0,80	1,30	1
P06	PORTA DE ABRIR (DIREITA)	0,90x2,10	5	P17	PORTA DE CORRER 4 FOLHAS	2,50x2,15	2	P27	PORTA DE ABRIR (ESQUERDA)	0,70x2,10	1	VIDRO FIXO	DESCRIÇÃO (m)	Qty.		
P06	PORTA DE ABRIR (ESQUERDA)	0,90x2,10	3	P18	PORTA DE CORRER 4 FOLHAS	4,00x2,15	8	P28	PORTA DE CORRER EMBUTIDA 2 FOLHAS	5,00x2,50	1	VF01	VIDRO FIXO	3,60x1,00	1,10	1
P07	PORTA DE CORRER EMBUTIDA	0,80x2,10	9	P19	PORTA DE ABRIR 2 FOLHAS (DIREITA)	2,00x2,50	8	P29	PORTA DE CORRER EMBUTIDA 2 FOLHAS	5,00x2,50	2					
P08	PORTA DE CORRER EMBUTIDA	0,90x2,10	17	P20	PORTA DE CORRER 3 FOLHAS	3,50x2,50	4	P30	PORTA DE CORRER	0,80x2,10	1					
P09	PORTA DE CORRER EMBUTIDA	1,00x2,10	1	P21	PORTA DE ABRIR (DIREITA)	3,80x2,15	1	P31	PORTA DE CORRER EMBUTIDA 2 FOLHAS	3,00x2,50	1					
P10	PORTA DE CORRER 2 FOLHAS	1,60x2,15	3	P22	PORTA DE ABRIR (DIREITA)	2,60x2,15	1									

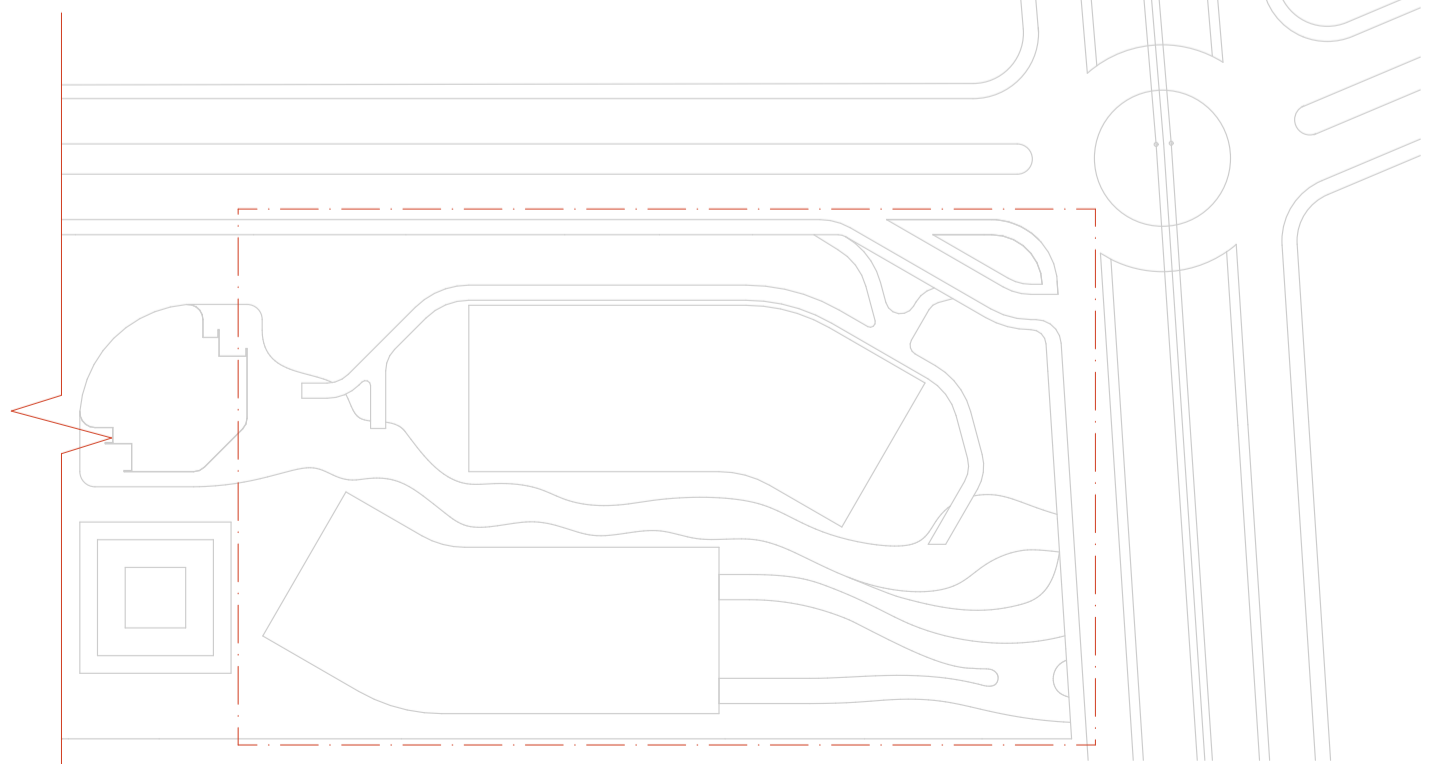

MAPA MOSCA
Escala: 1:1500

CURSO	ARQUITETURA E URBANISMO / CENTRO UNIVERSITÁRIO DE LAVRAS - UNILAVRAS		
DISCIPLINA	TRABALHO DE CONCLUSÃO DE CURSO	CIDADE	LAVRAS - MG
DOCENTE	TATIANALEAL ANDRADE E TEIXEIRA		
ESCALA	INDICADA	DATA	11/12/2023
ASSUNTO	PLANTA BAIXA - PAV. INFERIOR	FOLHA	A1
ALUNO	LEONARDO LUCINDA RIBEIRO		
TURMA	10º PERÍODO		

004
014

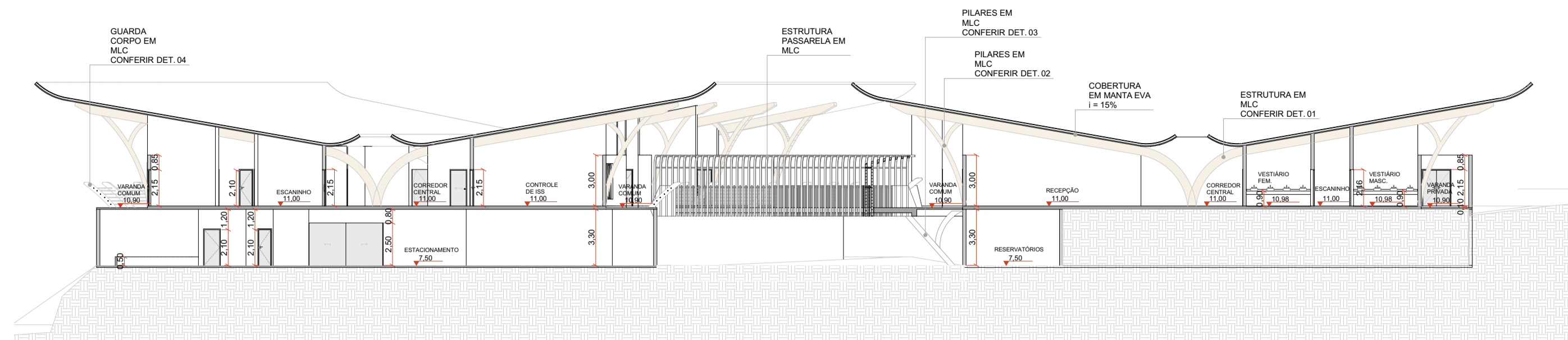

CORTE AA
Escala: 1:250

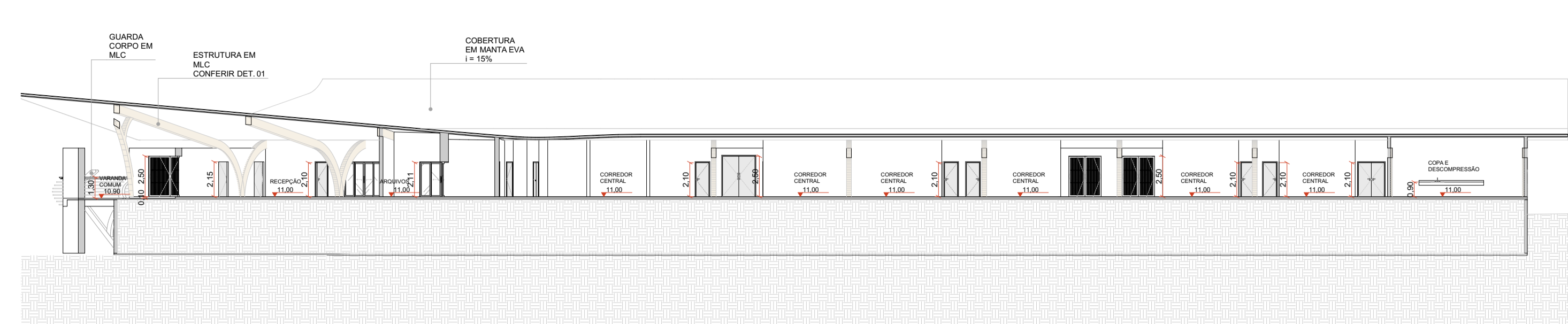

CORTE BB
Escala: 1:250

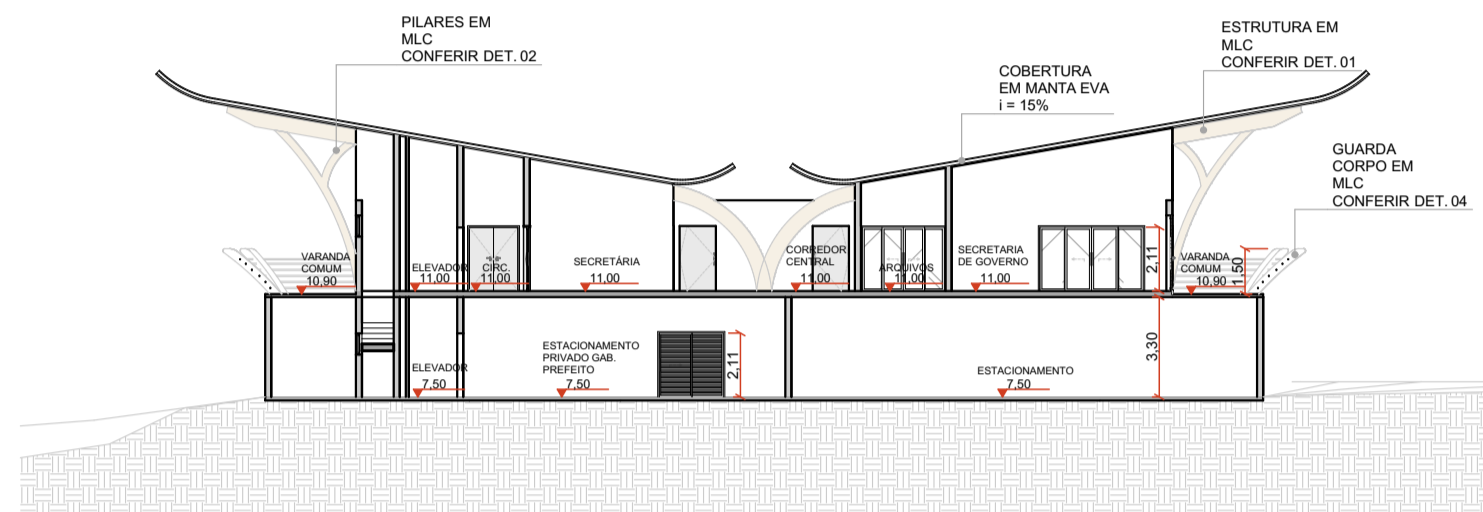

CORTE CC
Escala: 1:250

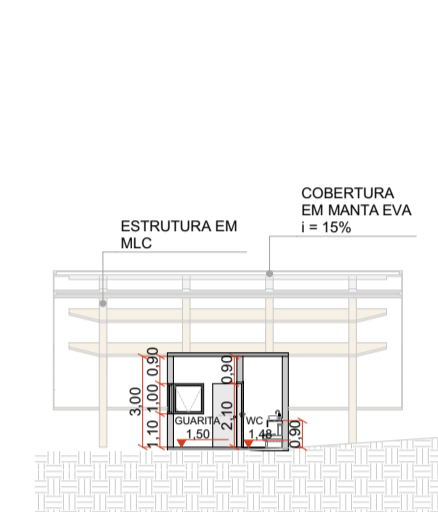

CORTE FF
Escala: 1:250

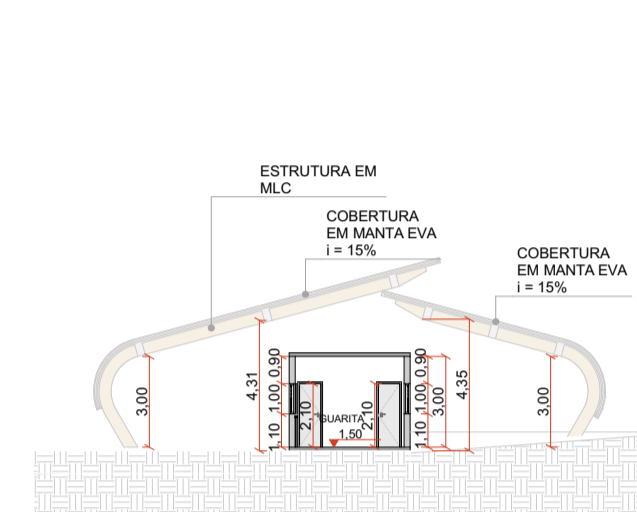

CORTE GG
Escala: 1:250

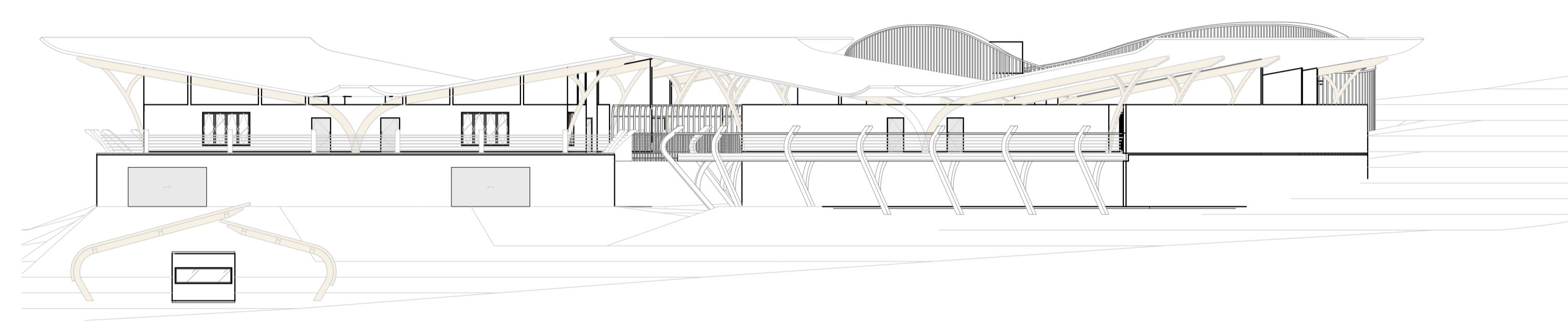

ELEVÇÃO 01
Escala: 1:250



ELEVÇÃO 02
Escala: 1:250

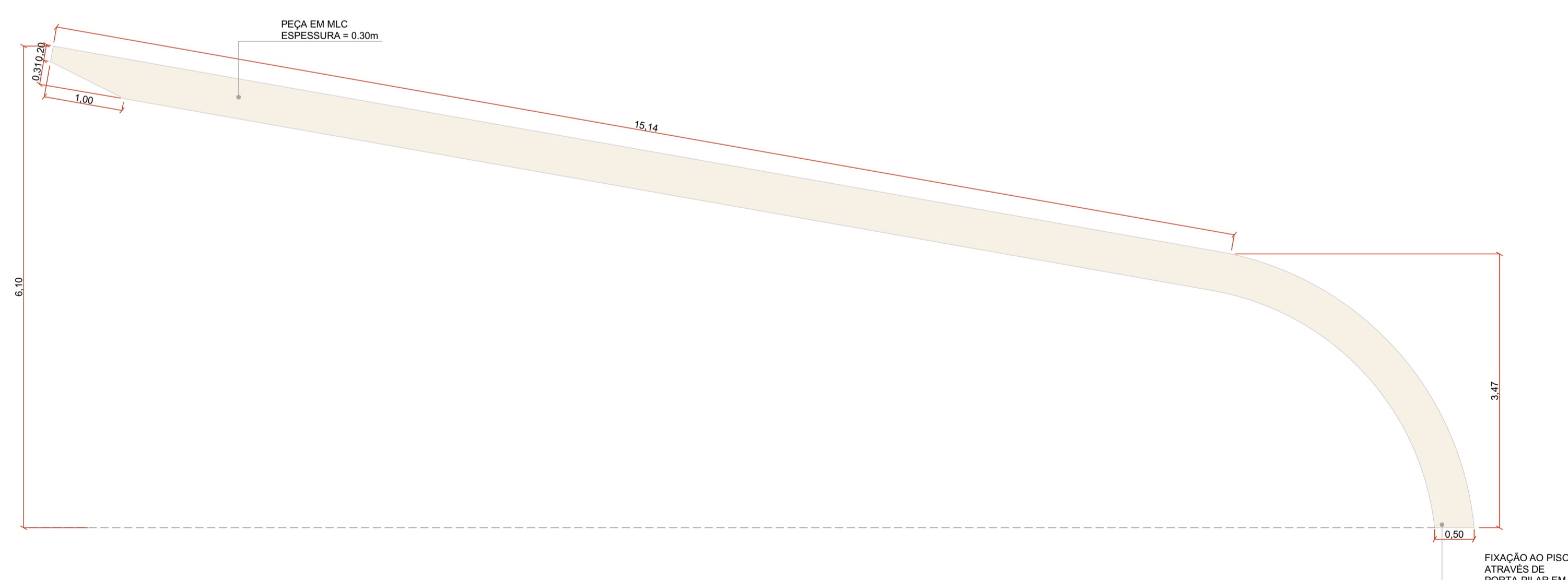

DET. 01 - PILAR
Escala: 1:50

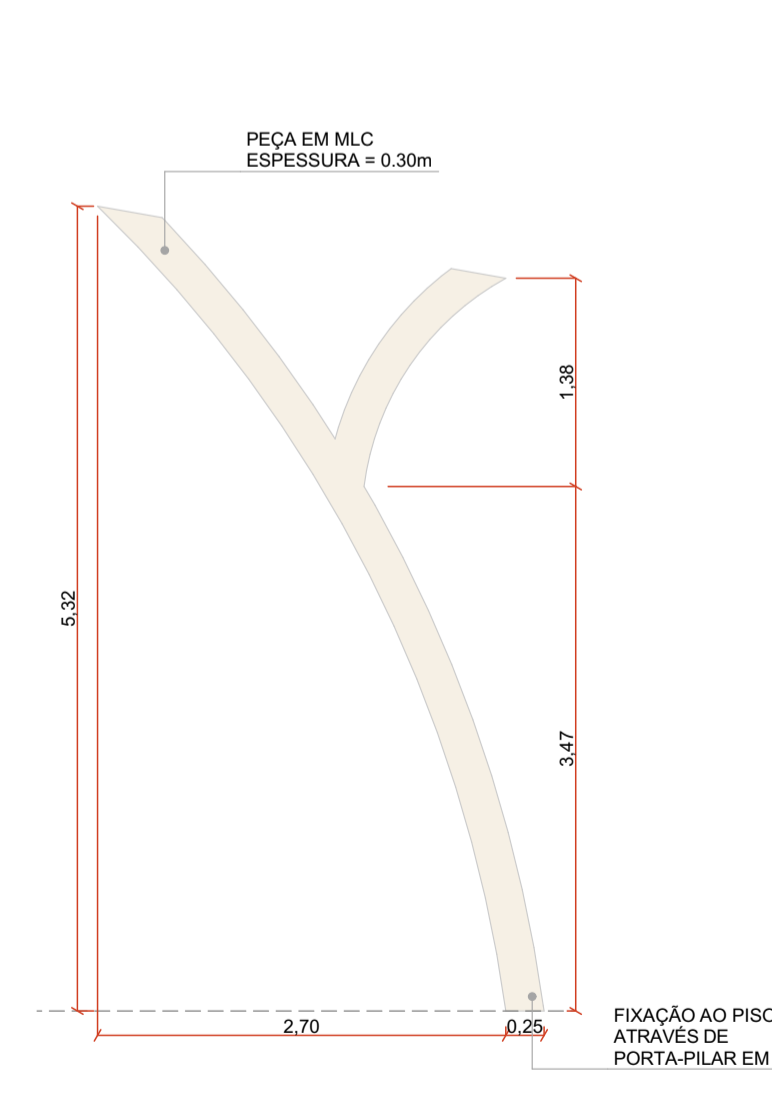

DET. 02 - PILAR
Escala: 1:50

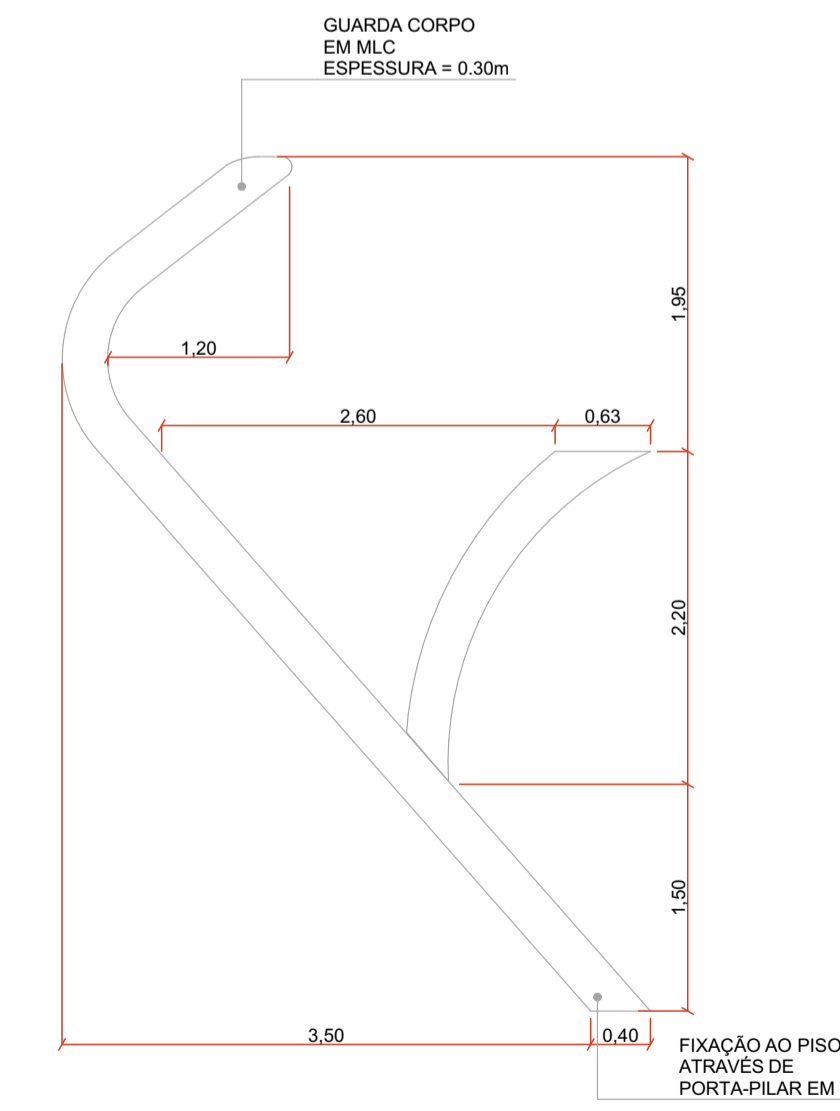

DET. 03 - PILAR
Escala: 1:50

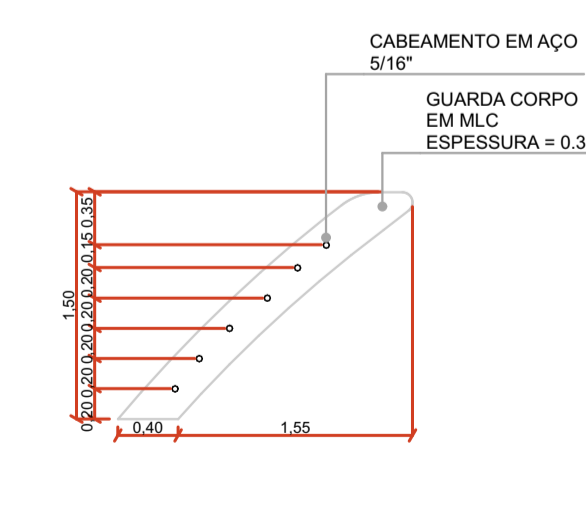

DET. 04 - GUARDA-CORPO
Escala: 1:50

CURSO	ARQUITETURA E URBANISMO / CENTRO UNIVERSITÁRIO DE LAVRAS - UNILAVRAS		
DISCIPLINA	TRABALHO DE CONCLUSÃO DE CURSO	CIDADE	LAVRAS - MG
DOCENTE	TATIANALEAL ANDRADE E TEIXEIRA		
ASSUNTO	INDICADA	DATA	11/12/2023
CORTES	AA - BB - CC - FF - GG	FOLHA	A1
ELEVÇÕES	01 - 02		
DETALHES	01 - 02 - 03 - 04		
ALUNO	LEONARDO LUCINDA RIBEIRO		
TURMA	10º PERÍODO		

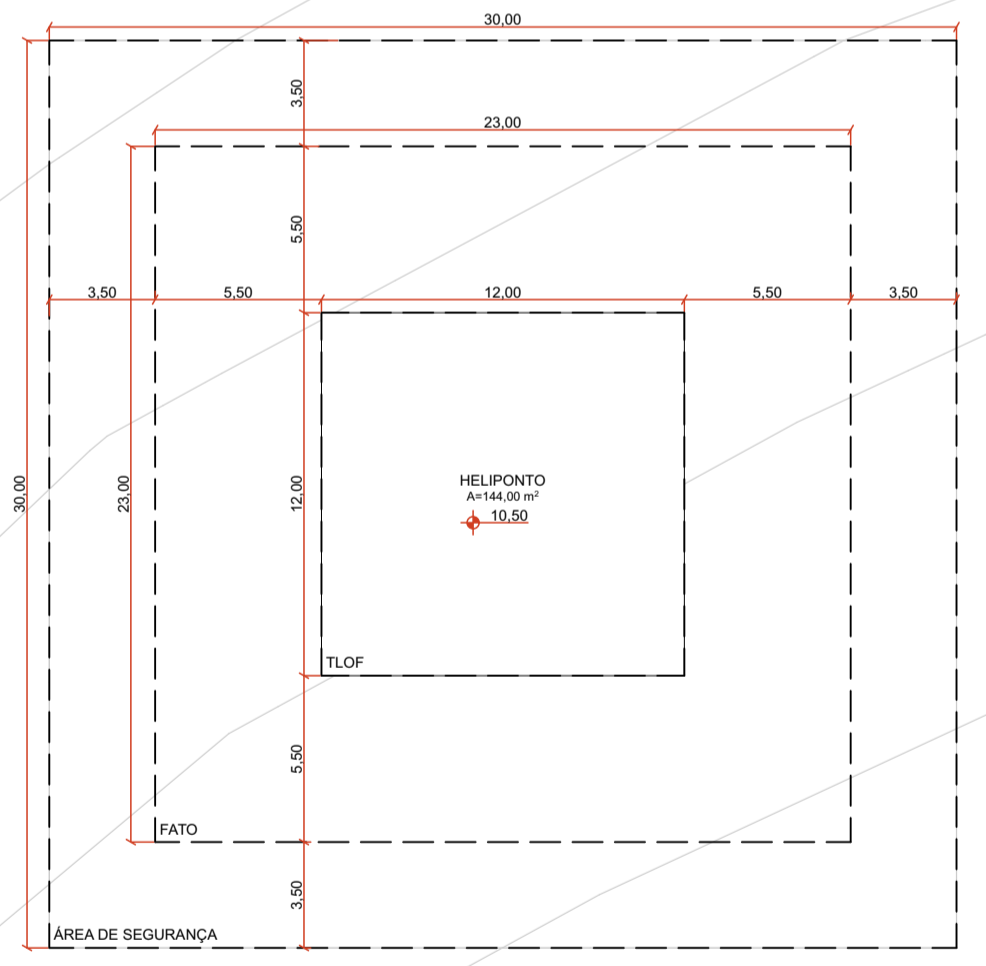
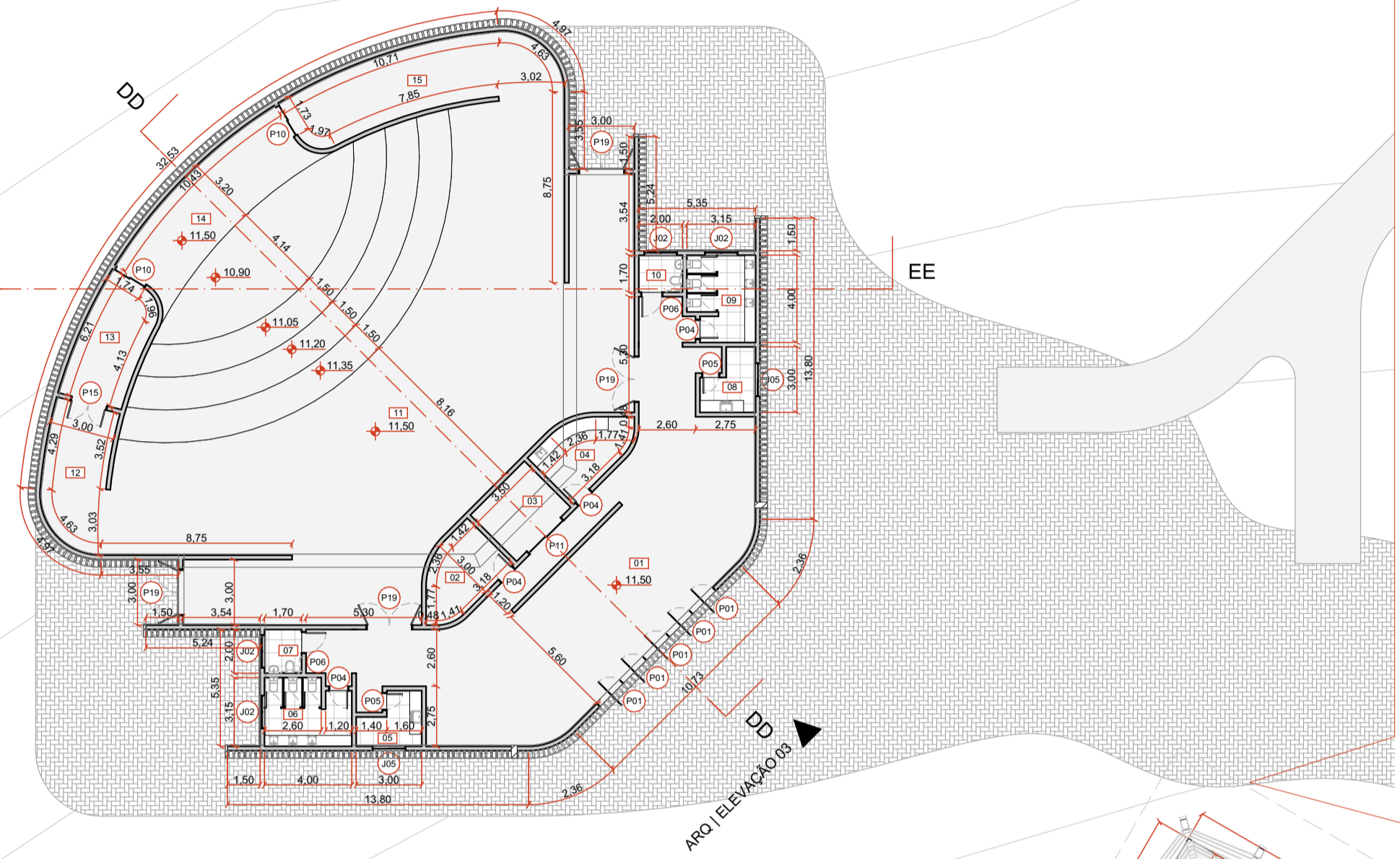

PLANTA BAIXA - TÉRREO
Escala: 1:250

PORTAS	DESCRIÇÃO (m)	Qty.	PORTAS	DESCRIÇÃO (m)	Qty.	PORTAS	DESCRIÇÃO (m)	Qty.	JANELA	DESCRIÇÃO (m)	Qty.					
P01	PORTA PIVOTANTE	1,50x2,50	35	P11	PORTA DE CORRER 2 FOLHAS	2,20x2,15	15	P22	PORTA DE ABRIR (ESQUERDA)	2,60x2,15	2	J01	JANELA DE PIVOTANTE - 3 FOLHAS	3,00x2,10	0,40	11
P02	PORTA PIVOTANTE	1,00x2,50	79	P12	PORTA DE CORRER 4 FOLHAS	2,60x2,15	10	P23	PORTA DE ABRIR (DIREITA)	4,30x2,15	1	J02	JANELA DE PIVOTANTE - 4 FOLHAS	1,50x0,70	1,80	7
P03	PORTA DE CORRER 2 FOLHAS	2,20x2,15	1	P13	PORTA DE CORRER 2 FOLHAS	2,50x2,15	2	P23	PORTA DE ABRIR (ESQUERDA)	4,30x2,15	2	J03	JANELA DE PIVOTANTE - 4 FOLHAS	1,50x0,70	1,40	2
P04	PORTA DE ABRIR (DIREITA)	0,80x2,10	13	P14	PORTA DE CORRER 4 FOLHAS	3,50x2,15	7	P24	PORTA DE ABRIR (DIREITA)	3,10x2,15	1	J04	JANELA DE PIVOTANTE - 4 FOLHAS	1,20x0,70	1,80	1
P04	PORTA DE ABRIR (ESQUERDA)	0,80x2,10	12	P15	PORTA DE ABRIR 2 FOLHAS (DIREITA)	1,60x2,10	6	P24	PORTA DE ABRIR (ESQUERDA)	3,10x2,15	1	J05	JANELA DE PIVOTANTE - 4 FOLHAS	1,50x0,70	1,80	2
P05	PORTA DE ABRIR (DIREITA)	0,70x2,10	12	P15	PORTA DE ABRIR 2 FOLHAS (ESQUERDA)	1,60x2,10	1	P25	PORTA PIVOTANTE	1,20x2,15	8	J06	JANELA DE MAXIM-AR	1,00x1,00	1,10	2
P05	PORTA DE ABRIR (ESQUERDA)	0,70x2,10	9	P16	PORTA DE CORRER 4 FOLHAS	2,50x2,15	2	P26	PORTA SANFONADA 4 FOLHAS	2,50x2,10	2	J07	JANELA DE MAXIM-AR	0,60x0,80	1,30	1
P06	PORTA DE ABRIR (DIREITA)	0,90x2,10	5	P17	PORTA DE CORRER 4 FOLHAS	2,50x2,15	2	P27	PORTA DE ABRIR (ESQUERDA)	0,70x2,10	1	VIDRO FIXO	DESCRIÇÃO (m)	Qty.		
P06	PORTA DE ABRIR (ESQUERDA)	0,90x2,10	3	P18	PORTA DE CORRER 4 FOLHAS	4,00x2,15	8	P28	PORTA DE CORRER EMBUTIDA 2 FOLHAS	5,00x2,50	1	VF01	VIDRO FIXO	3,60x1,00	1,10	1
P07	PORTA DE CORRER EMBUTIDA	0,80x2,10	9	P19	PORTA DE ABRIR 2 FOLHAS (DIREITA)	2,00x2,50	8	P29	PORTA DE CORRER EMBUTIDA 2 FOLHAS	5,00x2,50	2					
P08	PORTA DE CORRER EMBUTIDA	0,90x2,10	17	P20	PORTA DE CORRER 3 FOLHAS	3,50x2,50	4	P30	PORTA DE CORRER	0,80x2,10	1					
P09	PORTA DE CORRER EMBUTIDA	1,00x2,10	1	P21	PORTA DE ABRIR (DIREITA)	3,80x2,15	1	P31	PORTA DE CORRER EMBUTIDA 2 FOLHAS	3,00x2,50	1					
P10	PORTA DE CORRER 2 FOLHAS	1,60x2,15	3	P22	PORTA DE ABRIR (DIREITA)	2,60x2,15	1									

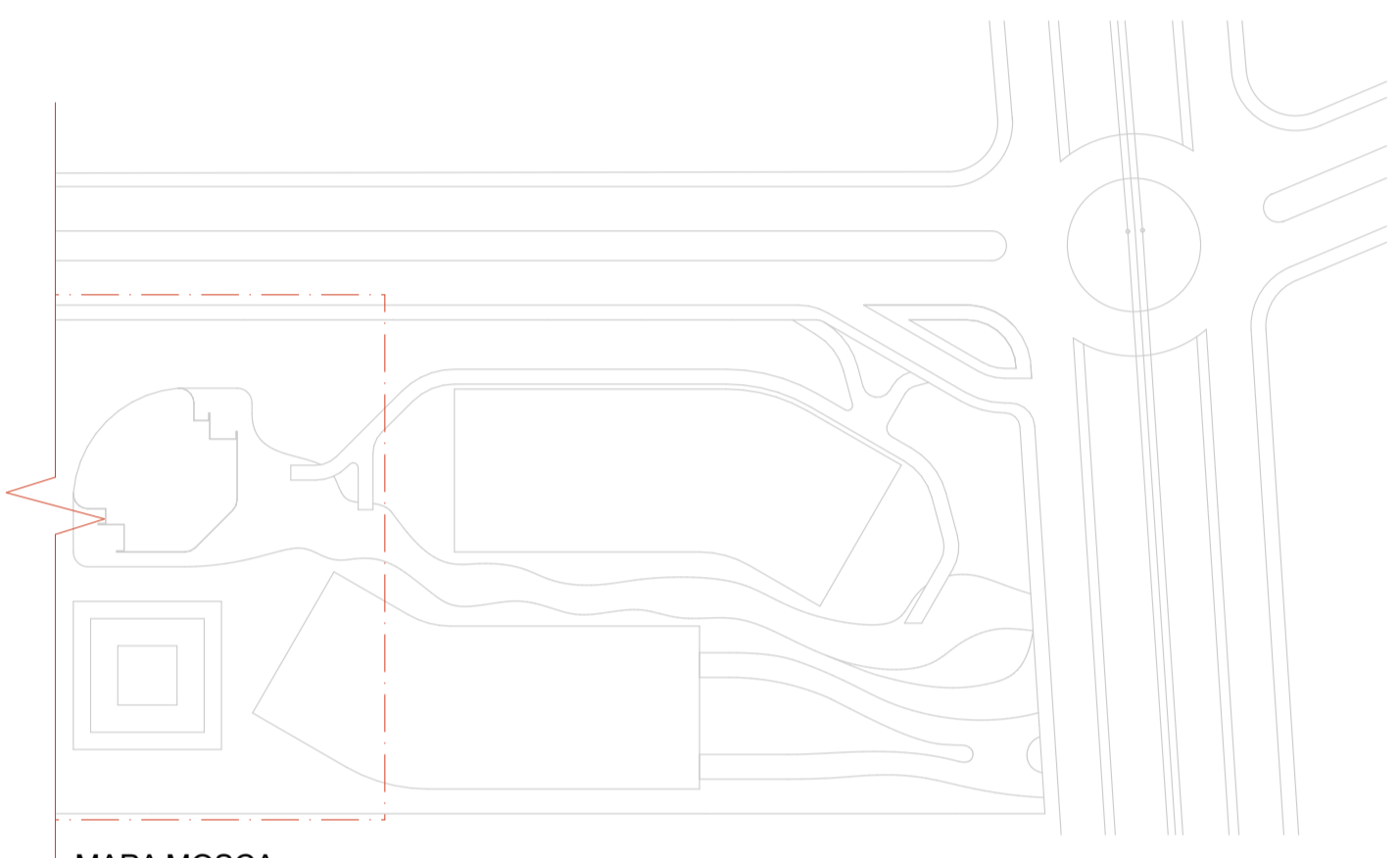

MAPA MOSCA
Escala: 1:1500

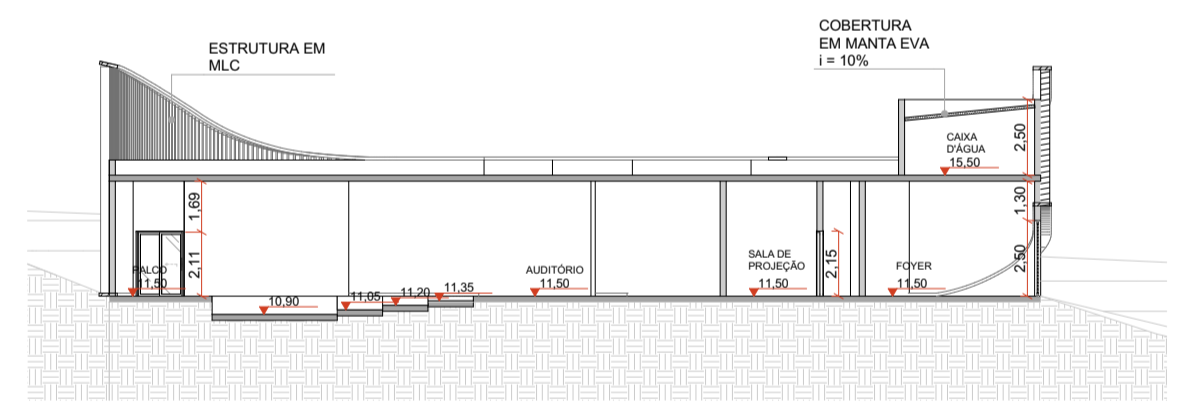

CORTE DD
Escala: 1:250

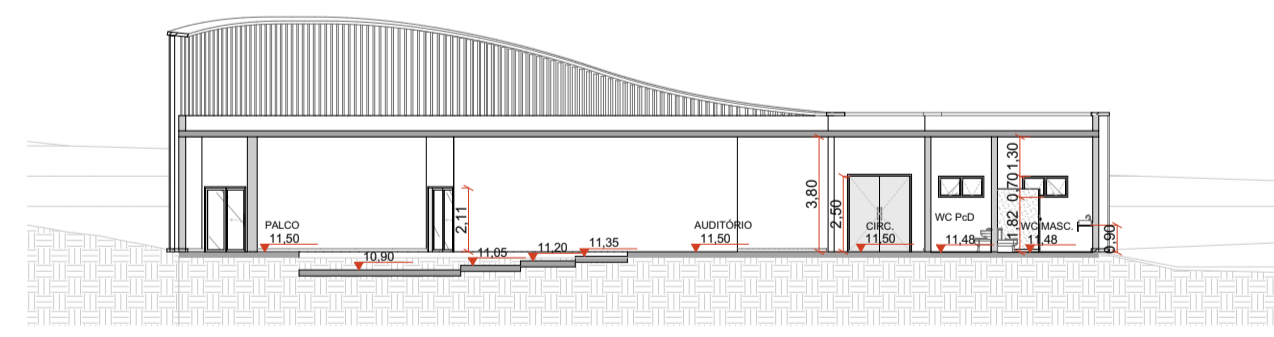

CORTE EE
Escala: 1:250

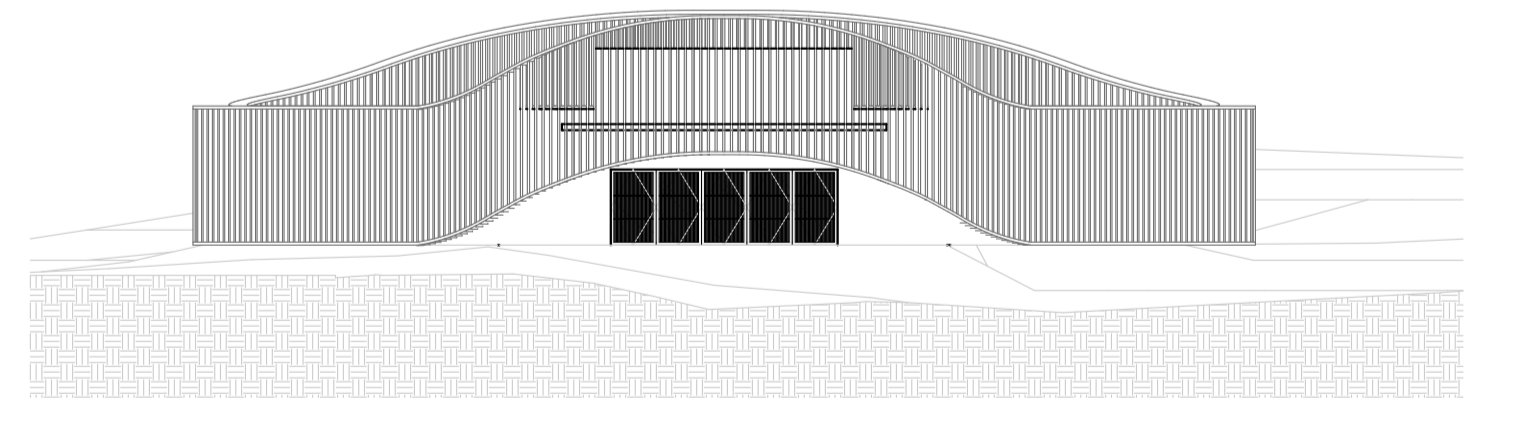

ELEVÇÃO 03
Escala: 1:250

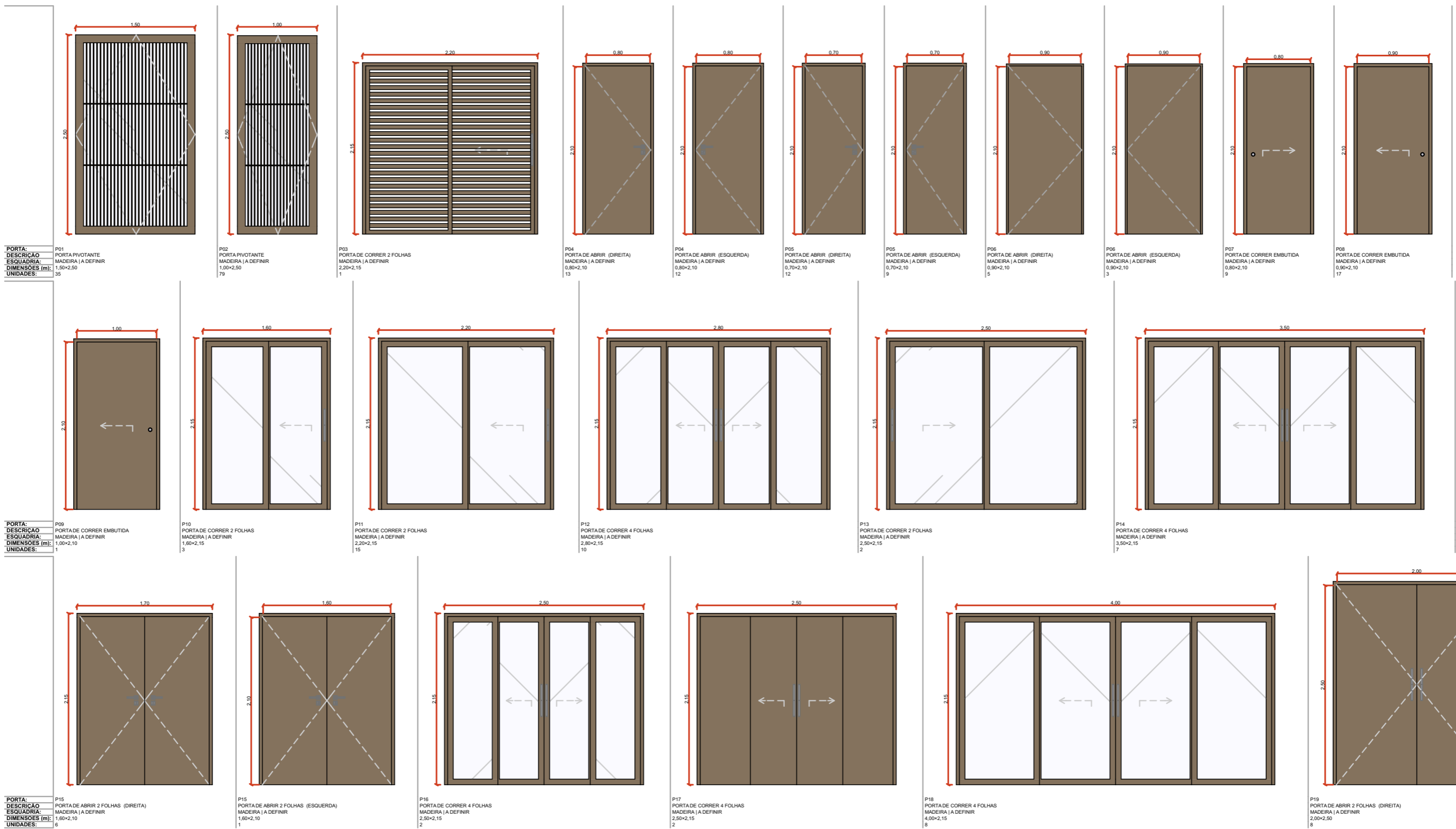

QUADRO DE ESQUADRIAS
 Escala: 1:2

CURSO	ARQUITETURA E URBANISMO / CENTRO UNIVERSITÁRIO DE LAVRAS - UNILAVRAS		FOLHA
DISCIPLINA	TRABALHO DE CONCLUSÃO DE CURSO	CIDADE	LAVRAS - MG
DOCENTE	TATIANA LEAL ANDRADE E TEIXEIRA		007
ESCALA	INDICADA	DATA	11/12/2023
ASSUNTO	QUADRO DE ESQUADRIAS	FOLHA	014
ALUNO	LEONARDO LUCINDA RIBEIRO		A3
TURMA	10º PERÍODO		

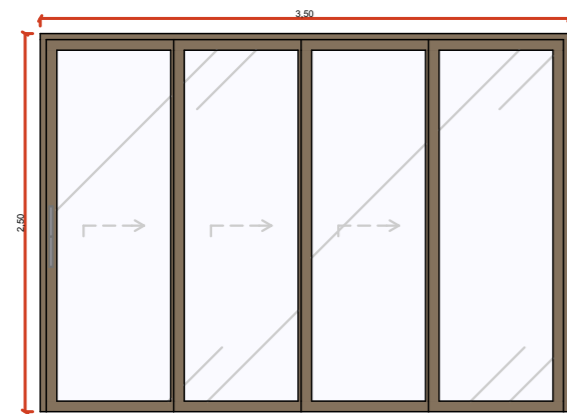

P20
 PORTA DE CORRER 3 FOLHA
 MADEIRA | A DEFINIR
 3,50x2,50
 UNIDADES: 4

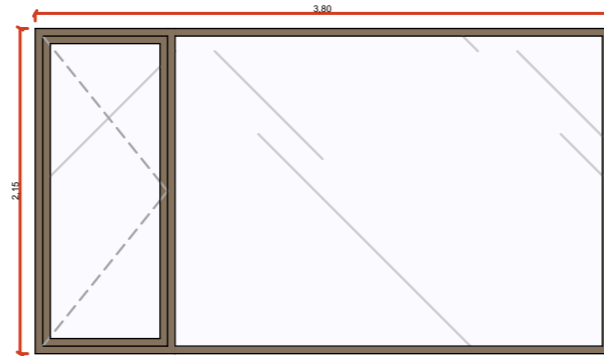

P21
 PORTA DE ABRIR (DIREITA)
 MADEIRA | A DEFINIR
 3,80x2,15
 1

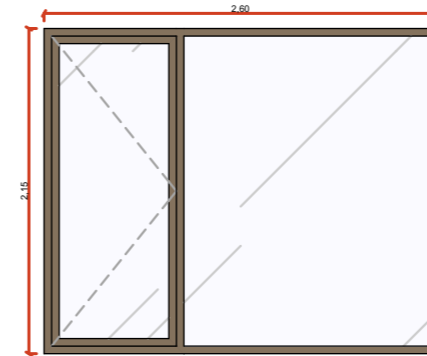

P22
 PORTA DE ABRIR (DIREITA)
 MADEIRA | A DEFINIR
 2,60x2,15
 1

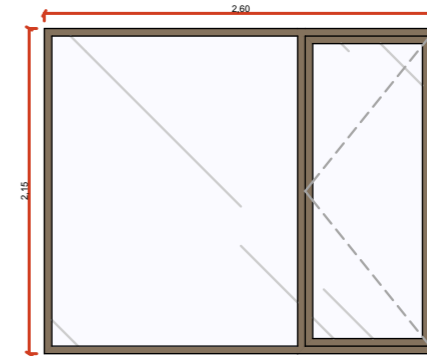

P22
 PORTA DE ABRIR (ESQUERDA)
 MADEIRA | A DEFINIR
 2,60x2,15
 2

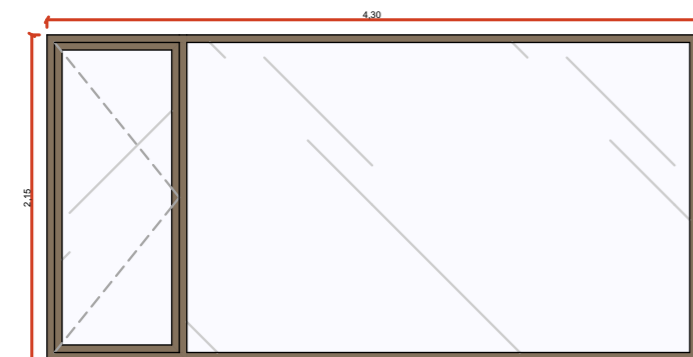

P23
 PORTA DE ABRIR (DIREITA)
 MADEIRA | A DEFINIR
 4,30x2,15
 1



P23
 PORTA DE ABRIR (ESQUERDA)
 MADEIRA | A DEFINIR
 4,30x2,15
 2

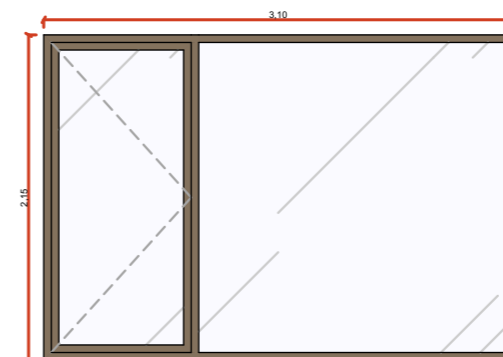

P24
 PORTA DE ABRIR (DIREITA)
 MADEIRA | A DEFINIR
 3,10x2,15
 1

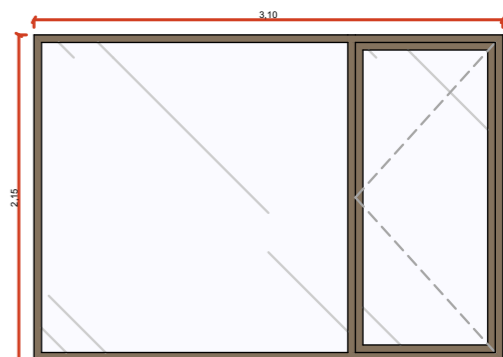

P24
 PORTA DE ABRIR (ESQUERDA)
 MADEIRA | A DEFINIR
 3,10x2,15
 1

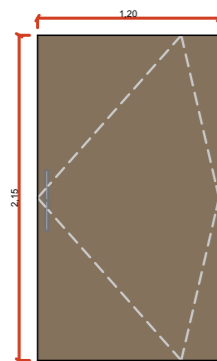

P25
 PORTA PIVOTANTE
 MADEIRA | A DEFINIR
 1,20x2,15
 8

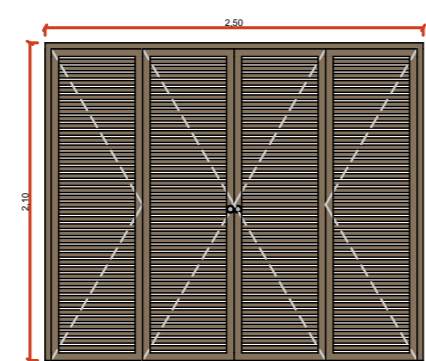

P26
 PORTA SANFONADA 4 FOLHAS
 MADEIRA | A DEFINIR
 2,50x2,10
 2

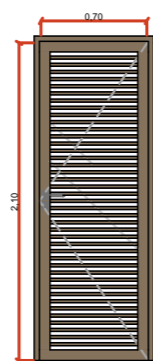

P27
 PORTA DE ABRIR (ESQUERDA)
 MADEIRA | A DEFINIR
 0,70x2,10
 1

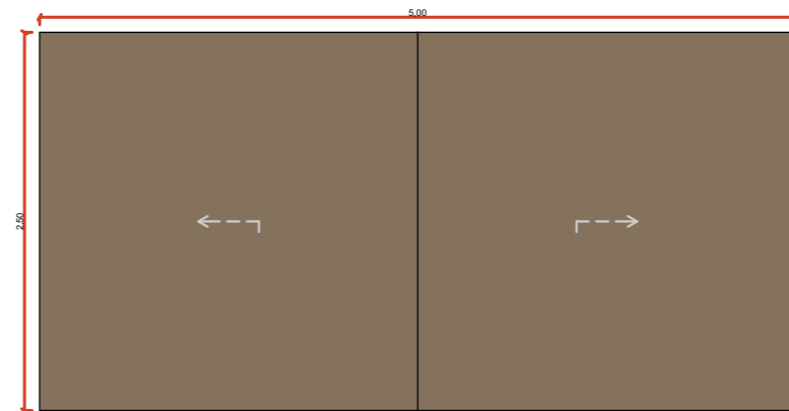

P28
 PORTA DE CORRER EMBUTIDA 2 FOLHAS
 MADEIRA | A DEFINIR
 5,00x2,50
 1

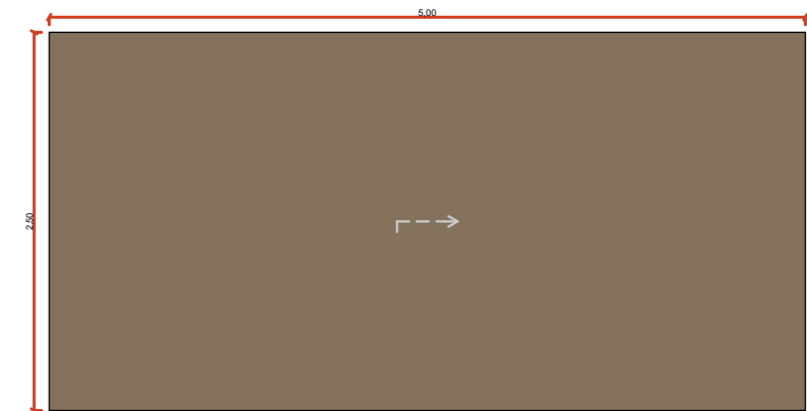

P29
 PORTA DE CORRER EMBUTIDA 2 FOLHAS
 MADEIRA | A DEFINIR
 5,00x2,50
 2

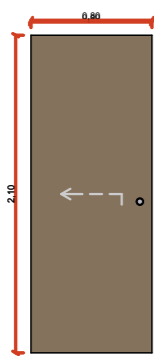

P30
 PORTA DE CORRER
 MADEIRA | A DEFINIR
 0,80x2,10
 1

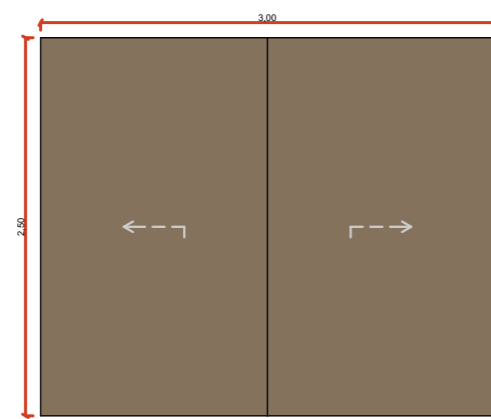

P31
 PORTA DE CORRER EMBUTIDA 2 FOLHAS
 MADEIRA | A DEFINIR
 3,00x2,50
 1

CURSO	ARQUITETURA E URBANISMO / CENTRO UNIVERSITÁRIO DE LAVRAS - UNILAVRAS		
DISCIPLINA	TRABALHO DE CONCLUSÃO DE CURSO	CIDADE	LAVRAS - MG
DOCENTE	TATIANA LEAL ANDRADE E TEIXEIRA		
ESCALA	INDICADA	DATA	11/12/2023
ASSUNTO	QUADRO DE ESQUADRIAS	FOLHA	
ALUNO	LEONARDO LUCINDA RIBEIRO		
TURMA	10º PERÍODO		

008
014

A3

QUADRO DE ESQUADRIAS
 Escala: 1:2

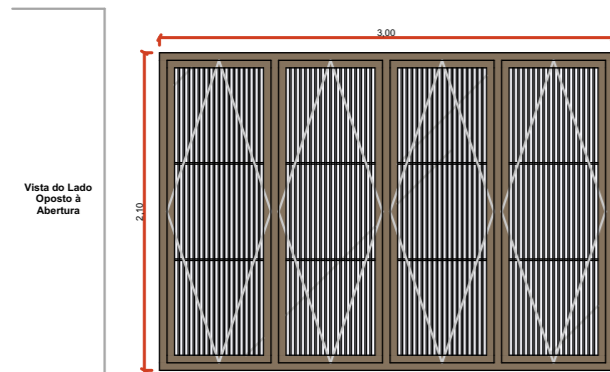

PORTA: J01
DESCRIÇÃO: JANELA DE PIVOTANTE - 3 FOLHAS
ESQUADRIA: MADEIRA | A DEFINIR
DIMENSÕES (m): 3,00x2,10
PEITORIL: 0,40
UNIDADES: 11

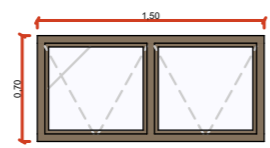

J02
JANELA DE PIVOTANTE - 4 FOLHAS
MADEIRA | A DEFINIR
1,50x0,70
1,80
7

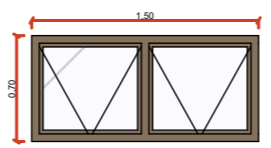

J03
JANELA DE PIVOTANTE - 4 FOLHAS
MADEIRA | A DEFINIR
1,50x0,70
1,40
2

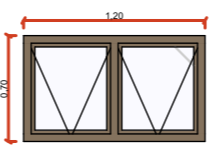

J04
JANELA DE PIVOTANTE - 4 FOLHAS
MADEIRA | A DEFINIR
1,20x0,70
1,80
1

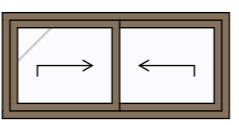

J05
JANELA DE PIVOTANTE - 4 FOLHAS
MADEIRA | A DEFINIR
1,50x0,70
1,80
2

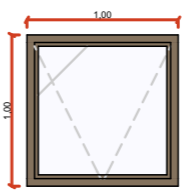

J06
JANELA DE MAXIM-AR
MADEIRA | A DEFINIR
1,00x1,00
1,10
2

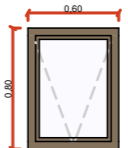

J07
JANELA DE MAXIM-AR
MADEIRA | A DEFINIR
0,60x0,80
1,30
1

QUADRO DE ESQUADRIAS
Escala: 1:2

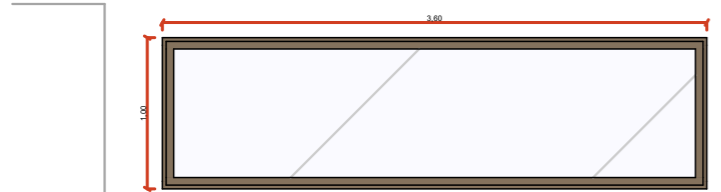

PORTA: VF01
DESCRIÇÃO: VIDRO FIXO
ESQUADRIA: MADEIRA | A DEFINIR
DIMENSÕES (m): 3,60x1,00
PEITORIL: 1,10
UNIDADES: 1

QUADRO DE ESQUADRIAS
Escala: 1:2

CURSO	ARQUITETURA E URBANISMO / CENTRO UNIVERSITÁRIO DE LAVRAS - UNILAVRAS		
DISCIPLINA	TRABALHO DE CONCLUSÃO DE CURSO	CIDADE	LAVRAS - MG
DOCENTE	TATIANA LEAL ANDRADE E TEIXEIRA		
ESCALA	INDICADA	DATA	11/12/2023
ASSUNTO	QUADRO DE ESQUADRIAS	FOLHA	
ALUNO	LEONARDO LUCINDA RIBEIRO		
TURMA	10º PERÍODO		

009
014

Obs.:
 NÍVEL AUDITÓRIO:
 +11.50 (SALÃO PRINCIPAL E CIRCULAÇÕES) / +11.48 (ÁREAS MOLHADAS)

NÍVEL AMBIENTES TÉRREO:
 +11.00 (SALAS) / +10.98 (ÁREAS MOLHADAS) / +10.90 (VARANDAS)

NÍVEL HELIPONTO: +10.50

NÍVEL AMBIENTES PAVIMENTO INFERIOR:
 +7.50 (ESTACIONAMENTO E RESERVATÓRIO) / +7.48 (ÁREAS MOLHADAS)

NÍVEL GUARITA:
 +1.50 / +1.48 (ÁREA MOLHADA)

QUADRO DE ÁREAS (BLOCO 01)			QUADRO DE ÁREAS (BLOCO 01)		
CÓD.	AMBIENTE	ÁREA (m)	CÓD.	AMBIENTE	ÁREA (m)
01	RECEPÇÃO	144,99	37	DML	8,96
02	SECRETÁRIO	9,93	38	LIXO	2,60
03	CIRCULAÇÃO	3,72	39	AMBULATÓRIO	17,02
04	REUNIÃO / ATENDIMENTO	17,60	40	COPA / DESCOMPRESSÃO	131,05
05	CIRCULAÇÃO	3,72	41	VARANDA PRIVADA	29,25
06	SECRETÁRIO	9,93	42	SEC. ADMINISTRAÇÃO E RH	70,70
07	SEC. VIGILÂNCIA	44,69	43	ARQUIVOS	12,04
08	SEC. SAÚDE	44,69	44	REUNIÃO	18,49
09	WC PCD	4,29	45	SECRETÁRIO	11,18
10	WC PCD	4,29	46	ESCANINHO	28,60
11	BANHEIRO FEMININO	8,71	47	DML	3,98
12	DML	2,40	48	VESTIÁRIO FEMININO	13,68
13	BANHEIRO MASCULINO	8,71	49	VESTIÁRIO MASCULINO	13,68
14	MANUTENÇÃO AR CONDICIONADO	9,44	50	SECRETÁRIO	19,00
15	SERVIDOR 01	9,44	51	ARQUIVOS	30,50
16	FISCALIZAÇÃO IND. E COM.	36,83	52	SEC. OBRAS / REGULAÇÃO URBANA	162,56
17	ARQUIVOS	6,93	53	REUNIÃO	21,27
18	ATENDIMENTO	8,36	54	HALL	2,88
19	TRANSPORTE	29,70	55	CALL	4,08
20	PATRIMÔNIO	29,70	56	ATENDIMENTO	9,30
21	SEC. MEIO AMBIENTE	44,08	57	ESPERA	33,77
22	DEPÓSITO	3,22	58	ATENDIMENTO	11,08
23	REUNIÃO	6,56	59	DEPÓSITO	3,79
24	SEC. AGRICULTURA	44,08	60	REUNIÃO	20,38
25	REUNIÃO	6,56	61	CADASTRO IPTU	96,84
26	DEPÓSITO	3,22	62	ARQUIVOS	12,53
27	RECEPÇÃO	64,89	63	CAIXAS ELETRÔNICOS	4,23
28	SEC. EDUCAÇÃO	42,94	64	ESPERA	6,70
29	DEPÓSITO	3,22	65	CIRCULAÇÃO	30,90
30	REUNIÃO	6,21	66	VARANDA PRIVADA	182,43
31	SEC. CULTURA	42,94	67	CORREDOR CENTRAL	467,93
32	DEPÓSITO	3,22	68	VARANDA COMUM	349,01
33	REUNIÃO	6,21	69	PASSARELA 01	65,71
34	SEC. DESENVOLVIMENTO SOCIAL	71,49	70	PASSARELA 02	65,71
35	REUNIÃO	16,28	71	RESERVATÓRIOS	420,38
36	VARANDA PRIVADA	16,34			3.201,74 m²

CURSO	ARQUITETURA E URBANISMO / CENTRO UNIVERSITÁRIO DE LAVRAS - UNILAVRAS			FOLHA
DISCIPLINA	TRABALHO DE CONCLUSÃO DE CURSO	CIDADE	LAVRAS - MG	
DOCENTE	TATIANA LEAL ANDRADE E TEIXEIRA			010
ESCALA	INDICADA	DATA	11/12/2023	
ASSUNTO	QUADRO DE ÁREAS - BLOCO 01	FOLHA	A4	014
ALUNO	LEONARDO LUCINDA RIBEIRO			
TURMA	10º PERÍODO			

Obs.:
 NÍVEL AUDITÓRIO:
 +11.50 (SALÃO PRINCIPAL E CIRCULAÇÕES) / +11.48 (ÁREAS MOLHADAS)
 NÍVEL AMBIENTES TÉRREO:
 +11.00 (SALAS) / +10.98 (ÁREAS MOLHADAS) / +10.90 (VARANDAS)
 NÍVEL HELIPONTO: +10.50
 NÍVEL AMBIENTES PAVIMENTO INFERIOR:
 +7.50 (ESTACIONAMENTO E RESERVATÓRIO) / +7.48 (ÁREAS MOLHADAS)
 NÍVEL GUARITA:
 +1.50 / +1.48 (ÁREA MOLHADA)

QUADRO DE ÁREAS (BLOCO 02)			QUADRO DE ÁREAS (BLOCO 02)		
CÓD.	AMBIENTE	ÁREA (m)	CÓD.	AMBIENTE	ÁREA (m)
01	VARANDA COMUM	520,74	38	PROCURADORIA GERAL	57,35
02	RECEPÇÃO	98,33	39	REUNIÃO	14,76
03	CORREDOR CENTRAL	436,84	40	ACESSOR JURÍDICO	15,64
04	SEC. DESENVOLVIMENTO ECONÔMICO	41,80	41	REUNIÃO	20,38
05	DEPÓSITO	3,22	42	JURÍDICO	96,38
06	REUNIÃO	5,87	43	ARQUIVOS	12,53
07	SEC. DE FAZENDA	41,80	44	CIRCULAÇÃO	10,64
08	REUNIÃO	5,87	45	SECRETÁRIA PREFEITO E VICE	13,71
09	DEPÓSITO	3,22	46	GABINETE PREFEITO	44,30
10	CONTROLE DE ISS	41,80	47	BANHEIRO PREFEITO	4,73
11	DEPÓSITO	3,22	48	GABINETE PREFEITO	19,12
12	REUNIÃO	5,87	49	REUNIÃO	29,57
13	FISCALIZAÇÃO DE RENDAS	41,80	50	CIRCULAÇÃO	115,42
14	REUNIÃO	5,87	51	CONTROLE INTERNO	31,22
15	DEPÓSITO	3,22	52	AUDITORIA INTERNA	31,22
16	LICITAÇÕES / COMPRAS	69,13	53	SEC. GOVERNO	30,53
17	SECRETÁRIO	11,18	54	ARQUIVOS	12,04
18	REUNIÃO	18,49	55	HALL SANITÁRIOS	11,31
19	REUNIÃO	12,04	56	WC PCD	4,29
20	CONTABILIDADE	69,13	57	WC PCD	4,29
21	ARQUIVOS	12,04	58	BANHEIRO MASCULINO	8,71
22	REUNIÃO	18,49	59	BANHEIRO FEMININO	8,71
23	SECRETÁRIO	11,18	60	DML	2,40
24	CIRCULAÇÃO	30,90	61	MANUTENÇÃO AR CONDICIONADO	9,44
25	DML	3,64	62	SERVIDOR 02	9,44
26	LIXO	2,60	63	SETOR DE TI	36,83
27	SONNER	21,15	64	SETOR DE MANUTENÇÃO	26,55
28	IMPRENSA	12,22	65	ESTACIONAMENTO	2.365,01
29	ESCANINHO	28,60	66	DEPÓSITO	2,88
30	DML	3,99	67	DML	2,88
31	VESTIÁRIO FEMININO	13,68	68	ESTACIONAMENTO PRIVADO GAB. PREFEITO	274,12
32	VESTIÁRIO MASCULINO	13,68	69	JARDIM	90,26
33	CIRCULAÇÃO	30,90	70	GUARITA	7,56
34	COPA / DESCOMPRESSÃO	80,80	71	WC	2,21
35	CIRCULAÇÃO	36,79	72	DEPÓSITO	2,21
36	DML	2,88			5.194,50 m²
37	DEPÓSITO	2,88			

CURSO	ARQUITETURA E URBANISMO / CENTRO UNIVERSITÁRIO DE LAVRAS - UNILAVRAS			FOLHA
DISCIPLINA	TRABALHO DE CONCLUSÃO DE CURSO	CIDADE	LAVRAS - MG	
DOCENTE	TATIANA LEAL ANDRADE E TEIXEIRA			011
ESCALA	INDICADA	DATA	11/12/2023	
ASSUNTO	QUADRO DE ÁREAS - BLOCO 02	FOLHA	A4	014
ALUNO	LEONARDO LUCINDA RIBEIRO			
TURMA	10º PERÍODO			

Obs.:
 NÍVEL AUDITÓRIO:
 +11.50 (SALÃO PRINCIPAL E CIRCULAÇÕES) / +11.48 (ÁREAS MOLHADAS)
 NÍVEL AMBIENTES TÉRREO:
 +11.00 (SALAS) / +10.98 (ÁREAS MOLHADAS) / +10.90 (VARANDAS)
 NÍVEL HELIPONTO: +10.50
 NÍVEL AMBIENTES PAVIMENTO INFERIOR:
 +7.50 (ESTACIONAMENTO E RESERVATÓRIO) / +7.48 (ÁREAS MOLHADAS)
 NÍVEL GUARITA:
 +1.50 / +1.48 (ÁREA MOLHADA)

QUADRO DE ÁREAS (AUDITÓRIO)

CÓD.	AMBIENTE	ÁREA (m)
01	FOYER	156,39
02	ALMOXARIFADO	11,48
03	SALA DE PROJEÇÃO	10,50
04	COPA / APOIO	11,48
05	DML	5,97
06	WC FEMININO	11,59
07	WC PDC	3,40
08	DML	5,97
09	WC MASCULINO	11,59
10	WC PDC	3,40
11	SALÃO AUDITÓRIO	400,30
12	CIRCULAÇÃO	19,58
13	CAMARIM	17,02
14	PALCO	31,86
15	CIRCULAÇÃO	37,20
		737,73 m ²

CURSO	ARQUITETURA E URBANISMO / CENTRO UNIVERSITÁRIO DE LAVRAS - UNILAVRAS		
DISCIPLINA	TRABALHO DE CONCLUSÃO DE CURSO	CIDADE	LAVRAS - MG
DOCENTE	TATIANALEAL ANDRADE E TEIXEIRA		
ESCALA	INDICADA	DATA	11/12/2023
ASSUNTO	QUADRO DE ÁREAS - AUDITÓRIO	FOLHA	A4
ALUNO	LEONARDO LUCINDA RIBEIRO		
TURMA	10º PERÍODO		

012
014

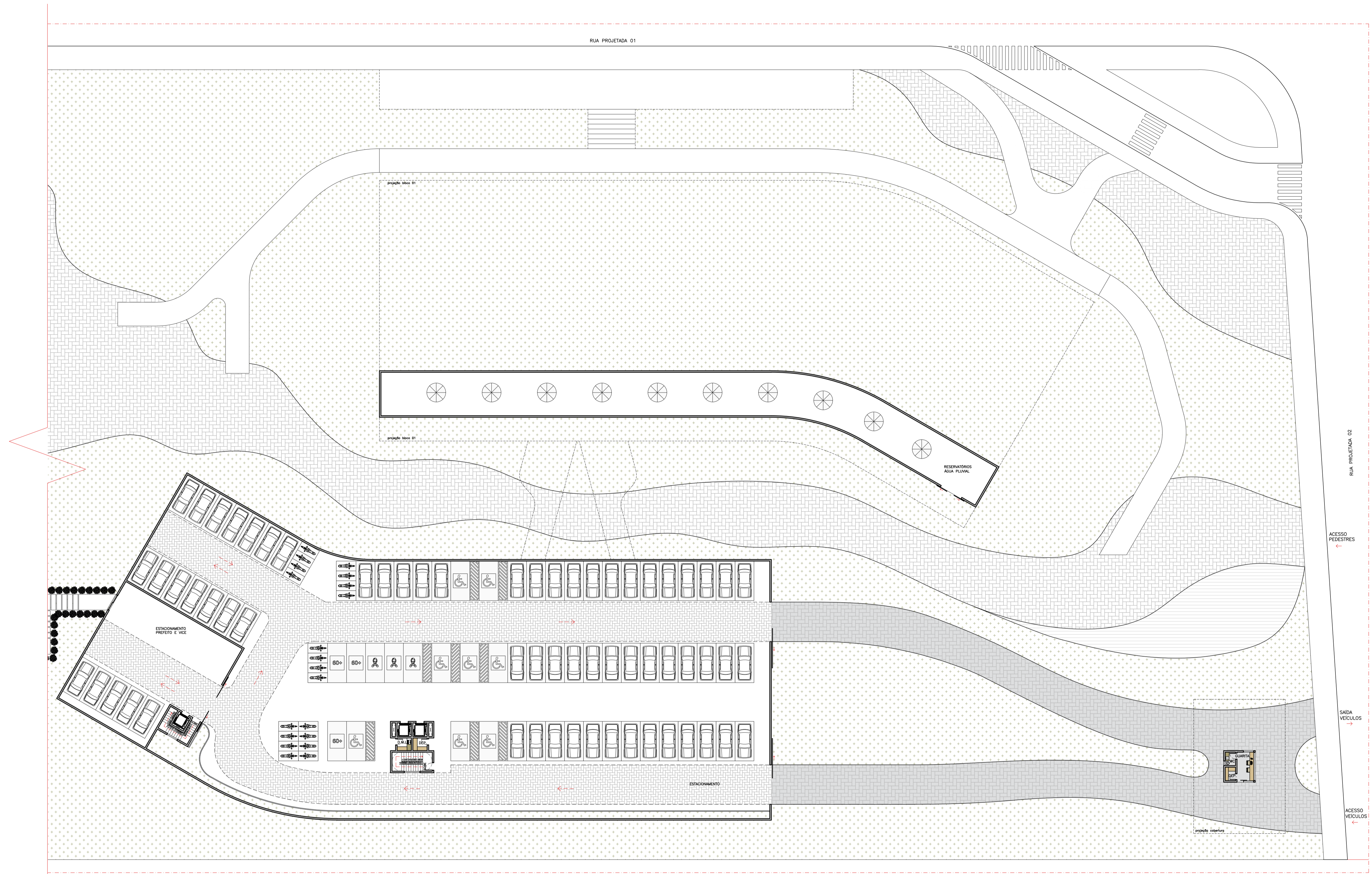

PLANTA BAIXA - LAYOUT ESTACIONAMENTO E RESERVATÓRIOS ESC. 1/2500

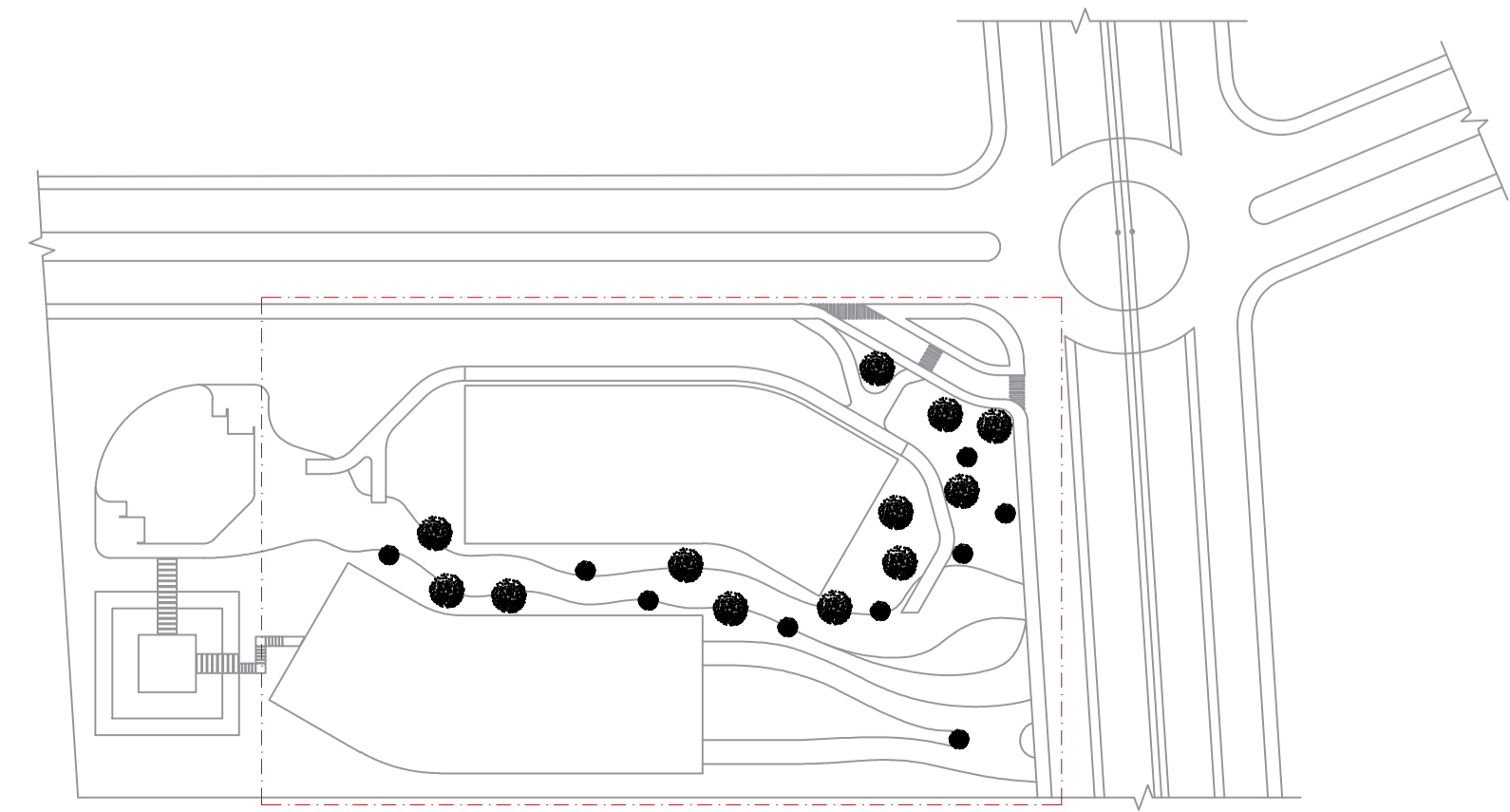

MAPA MOSCA ESC. 1/1500

CURSO	ARQUITETURA E URBANISMO / CENTRO UNIVERSITÁRIO DE LAVRAS - UNILAVRAS	CIDADE	LAVRAS-MG	FOLHA
DISCIPLINA	TRABALHO DE CONCLUSÃO DE CURSO			014
DOCENTE	TATIANA LEAL ANDRADE E TEIXEIRA			014
ESCALA	INDICADA	DATA	11/12/2023	
ASSUNTO	PLANTA LAYOUT - PAVIMENTO INFERIOR RESERVATÓRIOS / ESTACIONAMENTO	FOLHA	A1	
ALUNO	LEONARDO LUCINDA RIBEIRO			
TURMA	10º PERÍODO			