

Casa Lar: Centro de Apoio e Acolhimento para Pessoas em Situação de Rua



Aluna: Anna Cláudia Alvarenga Cardoso

Orientadora: Prof^a. Ma. Bruna Resende Fagundes Pereira

Problemática

Tabela II: Nº de Pessoas em situação de rua em 2021:

2021	Jan	Fev	Mar	Abril	Mai	Junho	Julho	Ag	Set	Out	Nov	Total
Situação de Rua	6	9	5	10	1	0	12	9	5	2	0	59
Masculino	6	9	5	9	1	0	11	7	3	2	0	53
Feminino	0	0	0	1	0	0	1	2	2	0	0	06

Fonte: CREAS de Campo Belo (2022).

- Indivíduos locados em espaços centrais e não centrais da cidade.
- Falta de abrigo e centros próximos.
- Creas.
- Falta de Projetos.
- Abordagem-desligamento.

Justificativa

- Rompimento das pessoas em situação de rua.
- Um novo olhar social.
- Uma Infraestrutura para acolhe-los.
- Reintegração com a Sociedade.

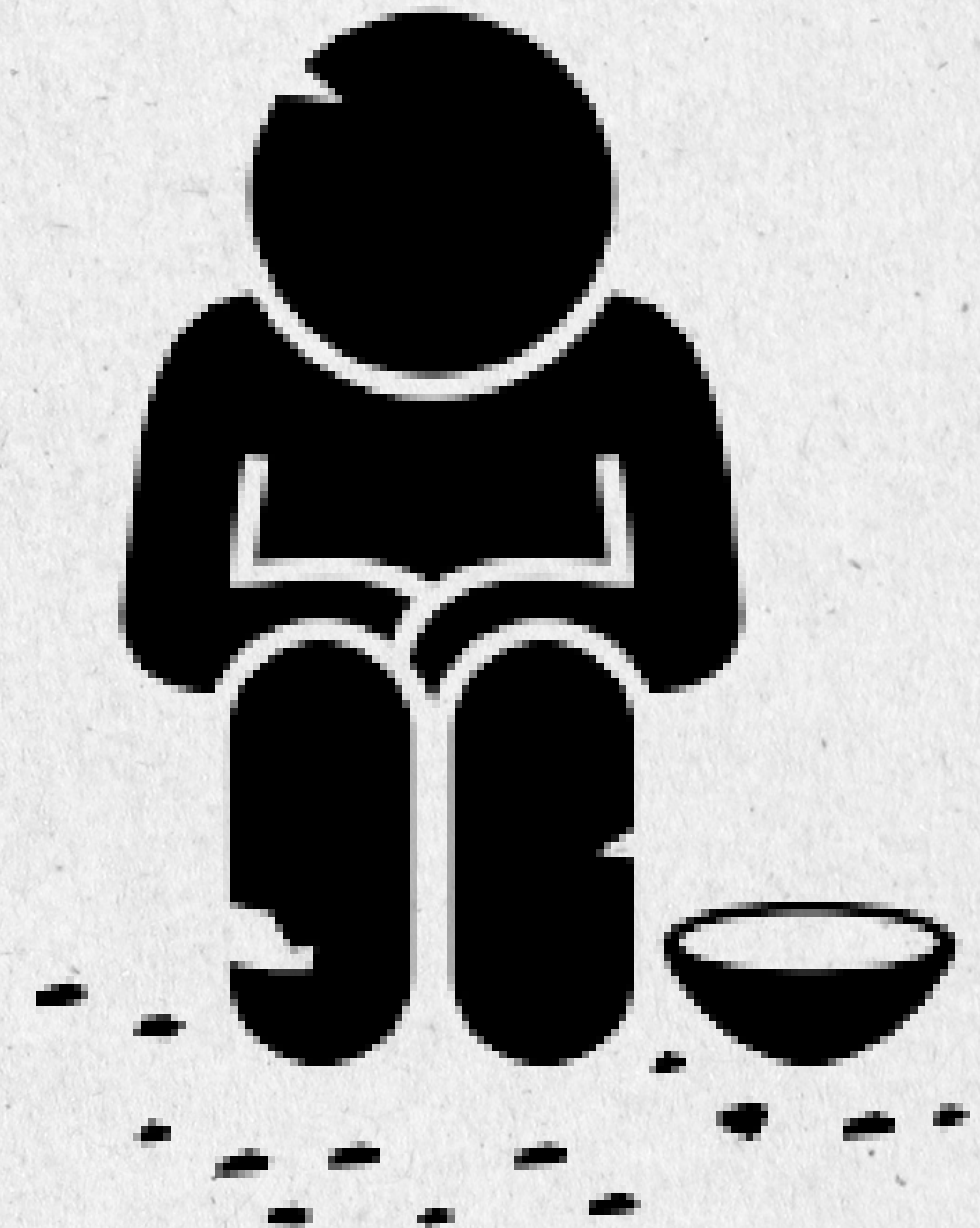

Proposta

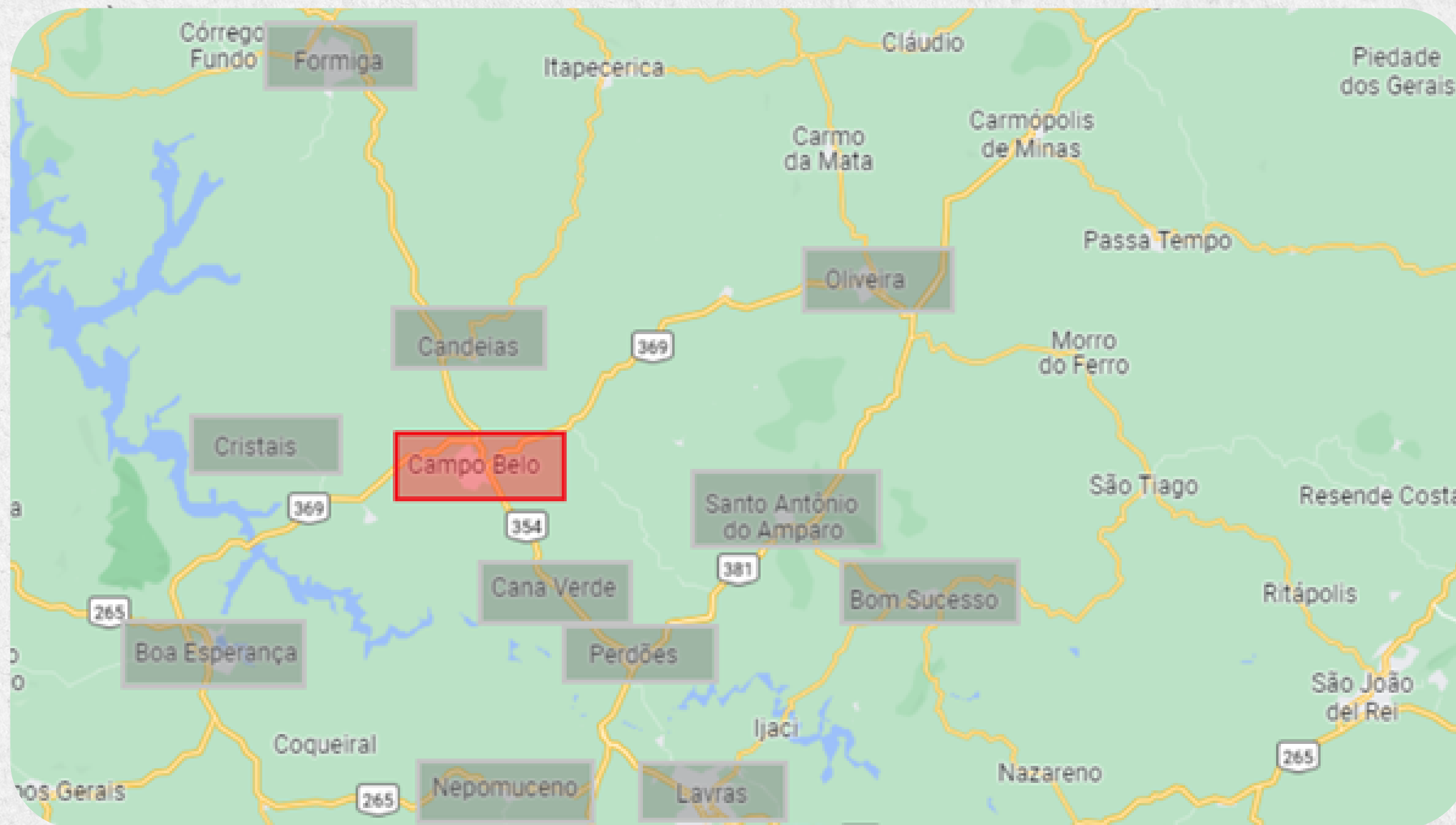

Fonte: Google Maps, 2022

11 cidades farão parceria com prefeitura de Campo Belo sendo elas: Formiga, Candeias, Oliveira, Cristais, Santo Antonio do Amparo, Bom Sucesso, Cana Verde, Perdões, Nepomuceno, Boa Esperança e Lavras.

Localização

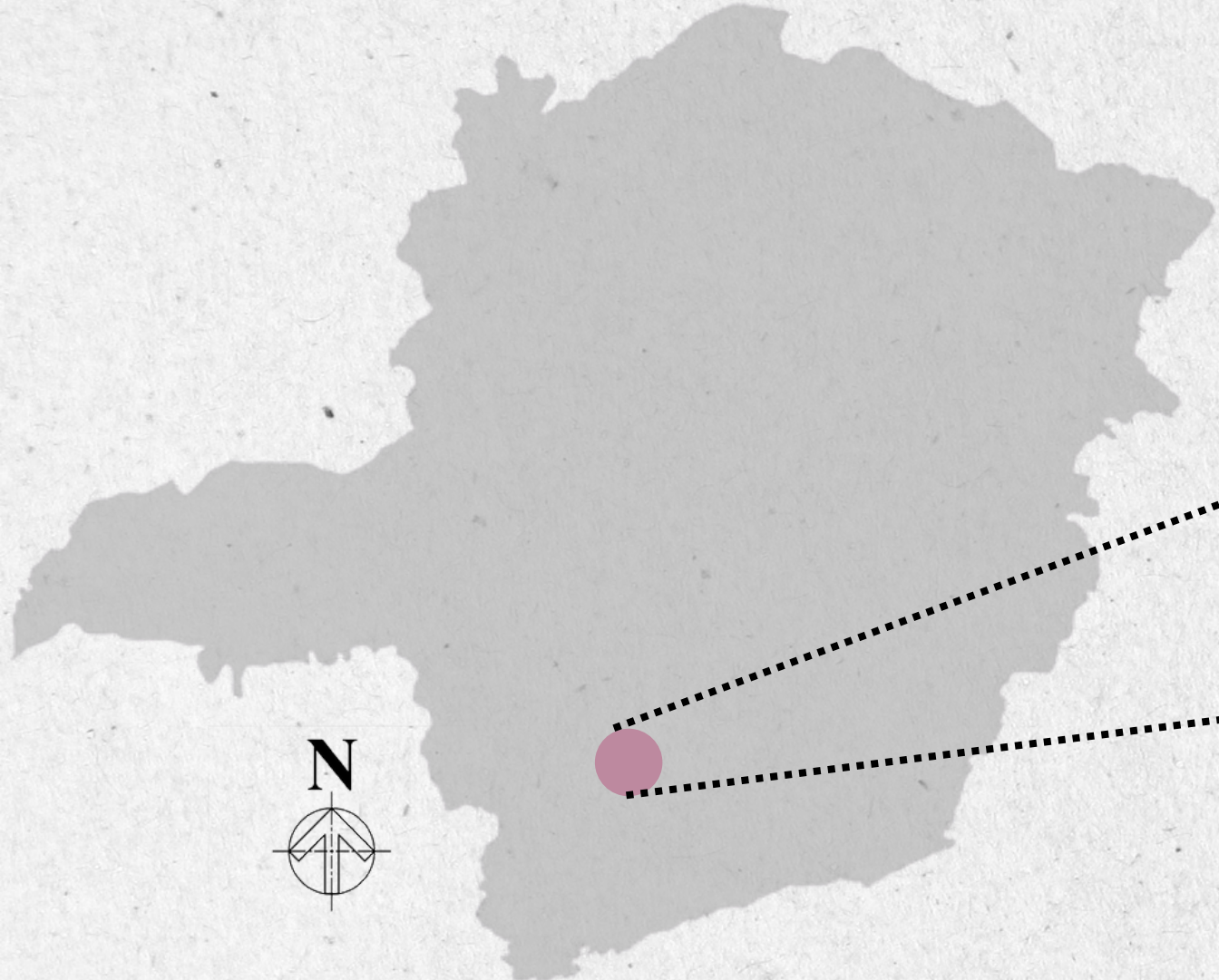

Fonte: Depositphotos, 2019



Fonte: Google Earth Pro, 2022



Fonte: Google Earth Pro, 2022

Legenda

- Campo Belo
- Contorno de Minas Gerais
- Terreno

- 220,7 k de Belo Horizonte
- 54.338 Habitantes (IBGE)

Inserção Urbana

Legenda

- Terreno
- 1,1 Km da Rodoviária de Campo Belo
- 950m da Marginal BR-354

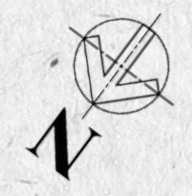

Fonte: Google Maps, Adaptado, 2022

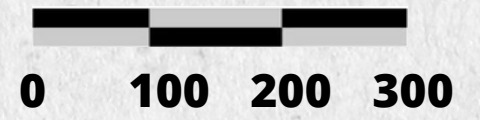

Insolação

Legenda

 Direção dos Ventos
Oeste para Leste

 Nascer do Sol Leste

 Se por no Oeste

 Terreno

 Lotes Vizinhos

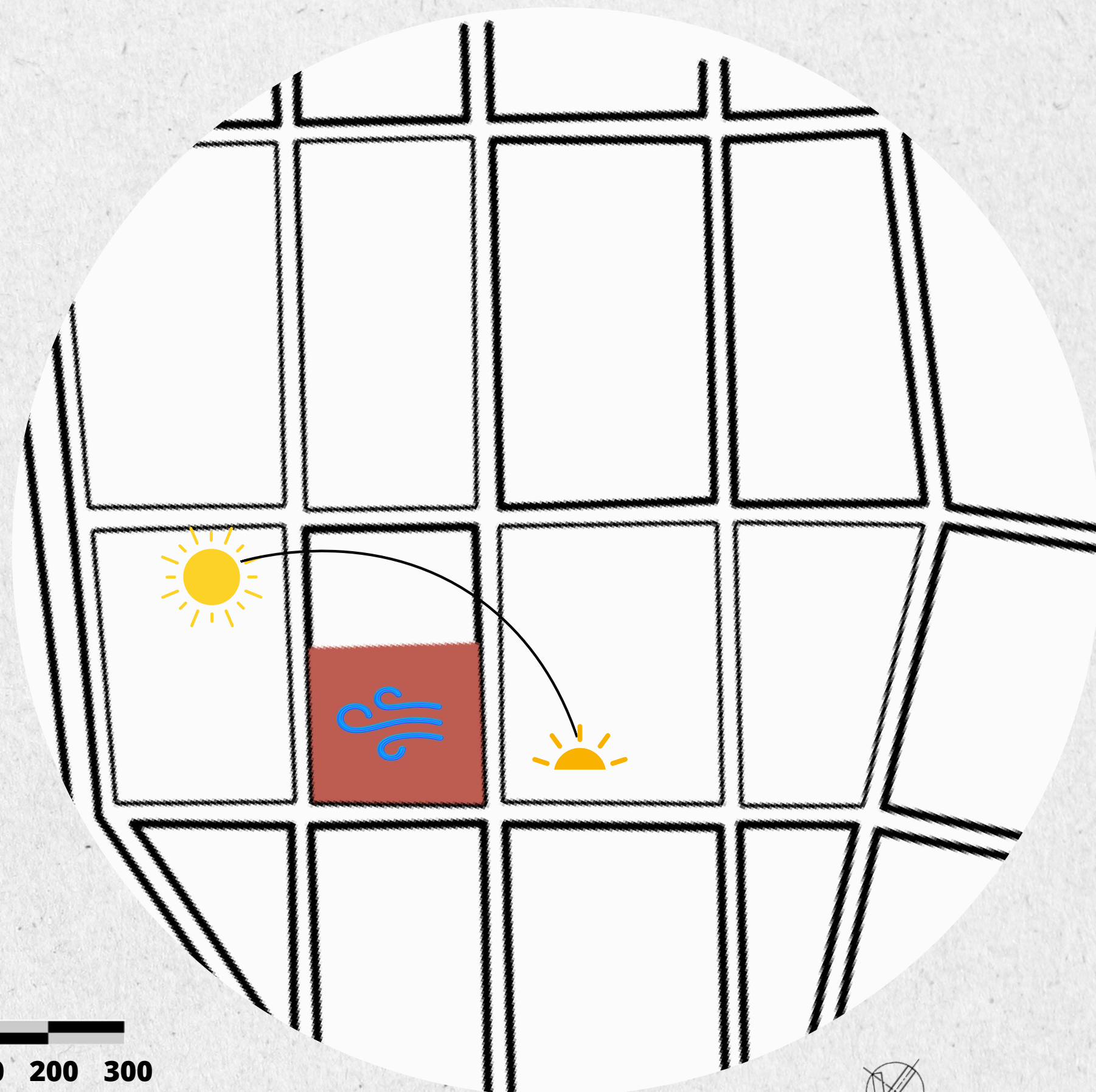

0 100 200 300

Raio Aproximado: 200m

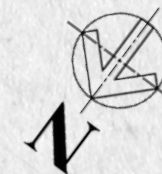

Uso e Ocupação

Legenda

- Terreno
- Comércios
- Residências
- Lotes Vagos

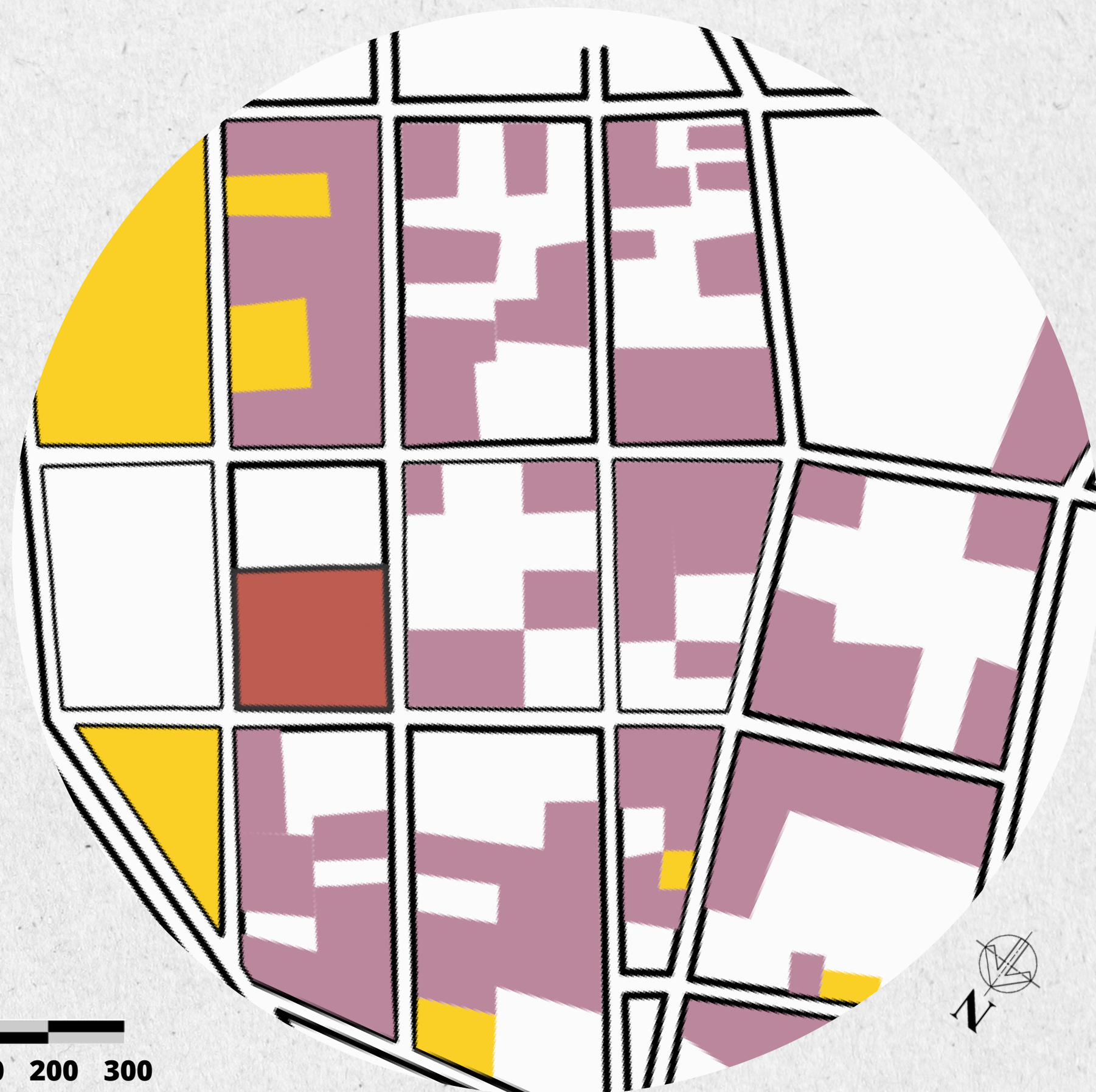

0 100 200 300

Raio Aproximado: 200m

Mapa de Cheios e Vazios

Legenda

- Área de Intervenção
- Edificações
- Terrenos Vazios

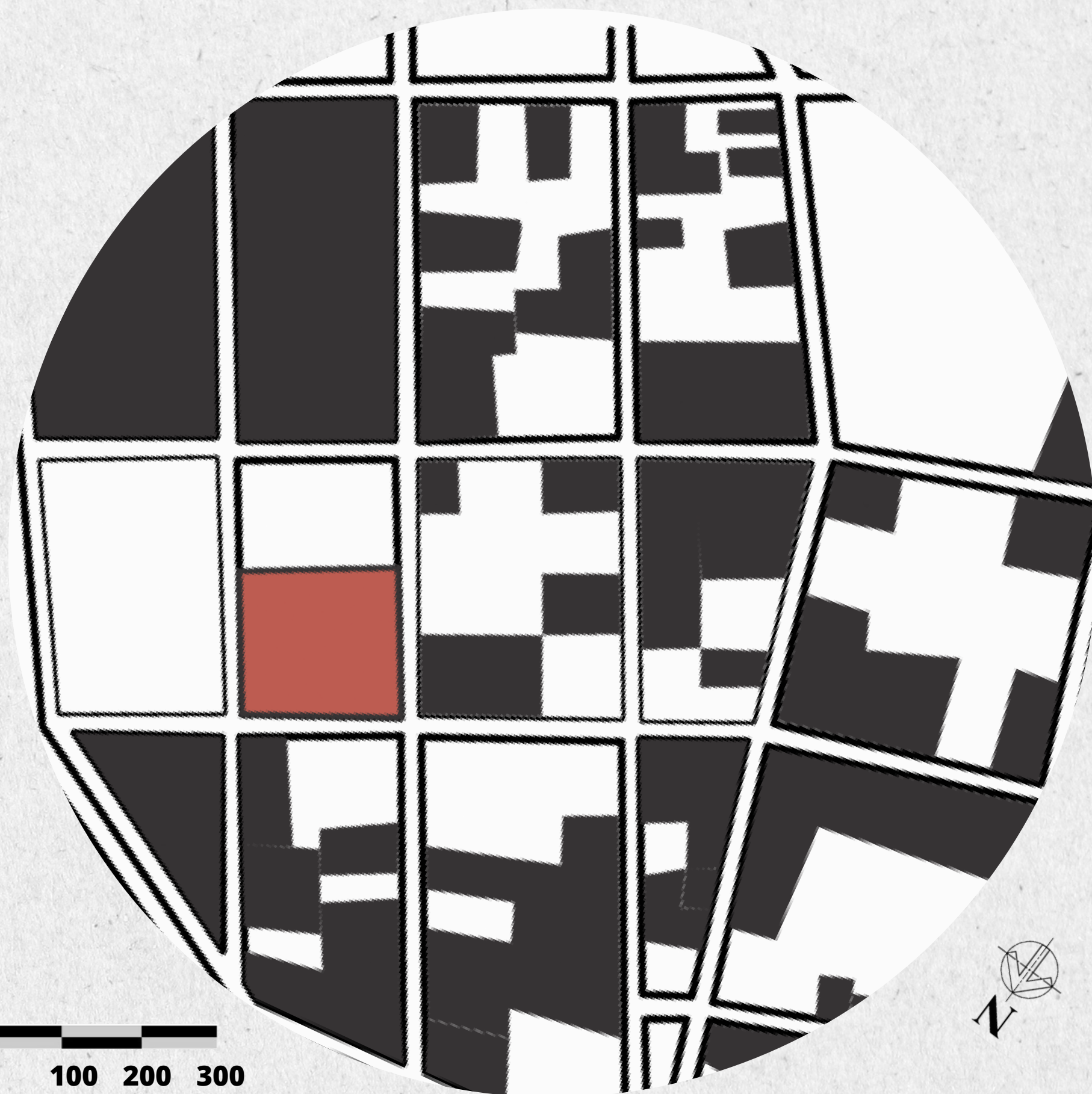

0 100 200 300

Raio Aproximado: 200m

Vias

Legenda

- Terreno
- Via de Ligação Regional
- Via Coletora
- Vias Locais
- ↔ Mão Dupla

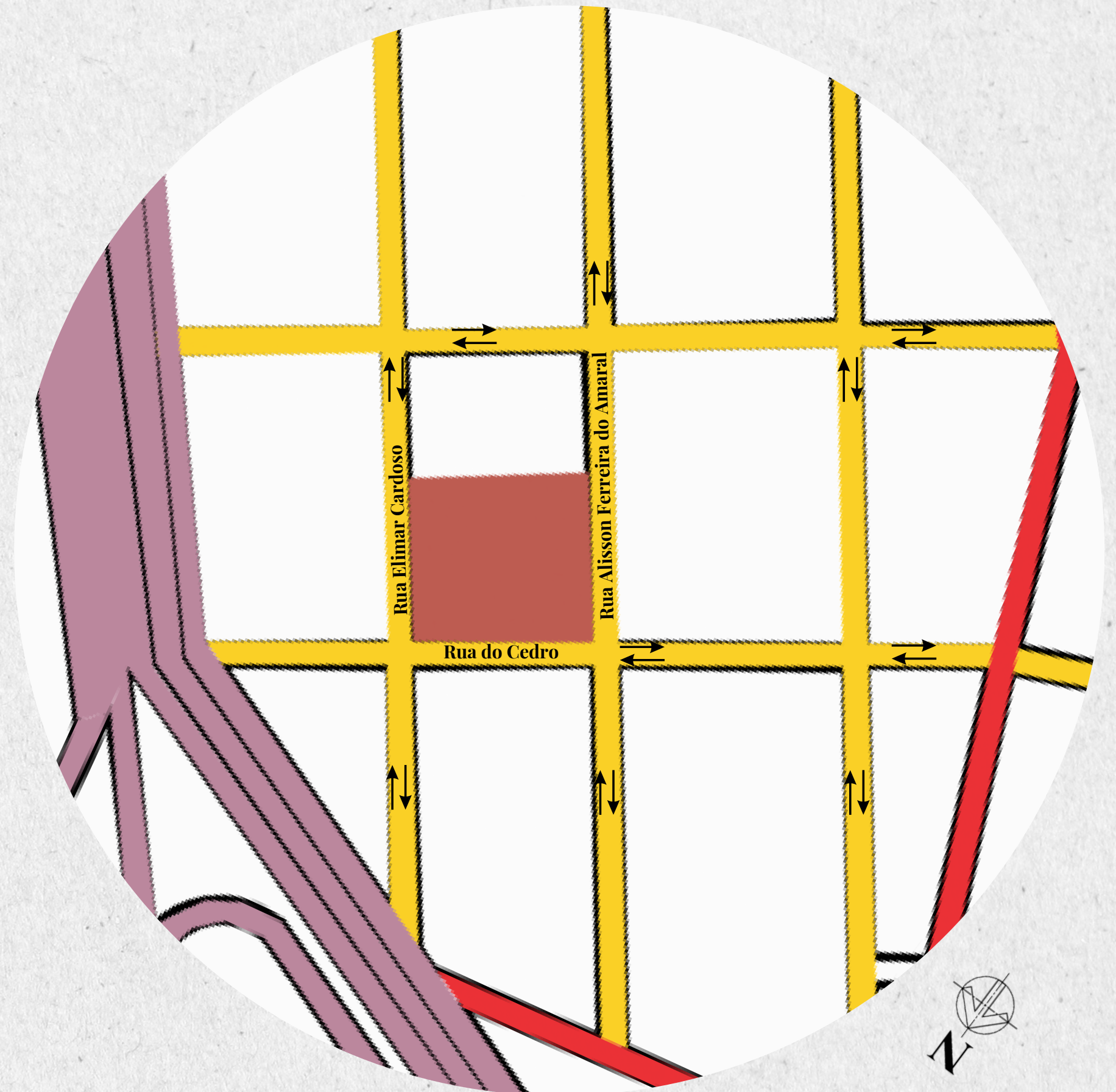

0 100 200 300

Raio Aproximado: 200m

Topografia

Legenda

-  Terreno
-  Curvas de Nível
-  Lotes Vizinhos

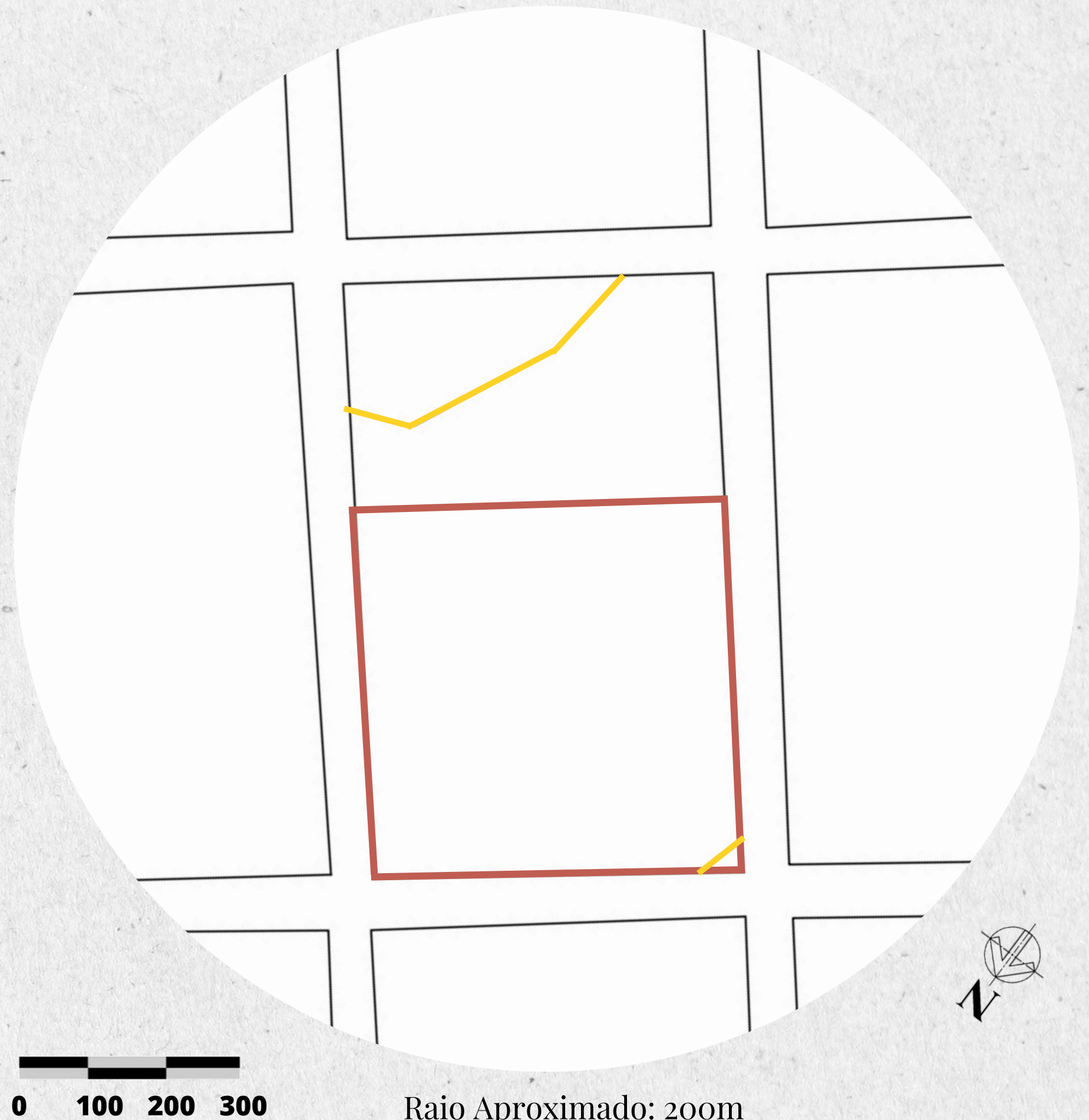

0 100 200 300

Raio Aproximado: 200m

Conceito

Germinação das sementes



Crescimento

Água

Luz

Oxigênio



Temperatura

Cuidado

Atividades

Alimentação

Higiene Pessoal

Acolhimento

Moradia

Partido

- Setorização
- Espaços de Convívio
- Espaços de Cuidado
- Espaços de Acolhimento

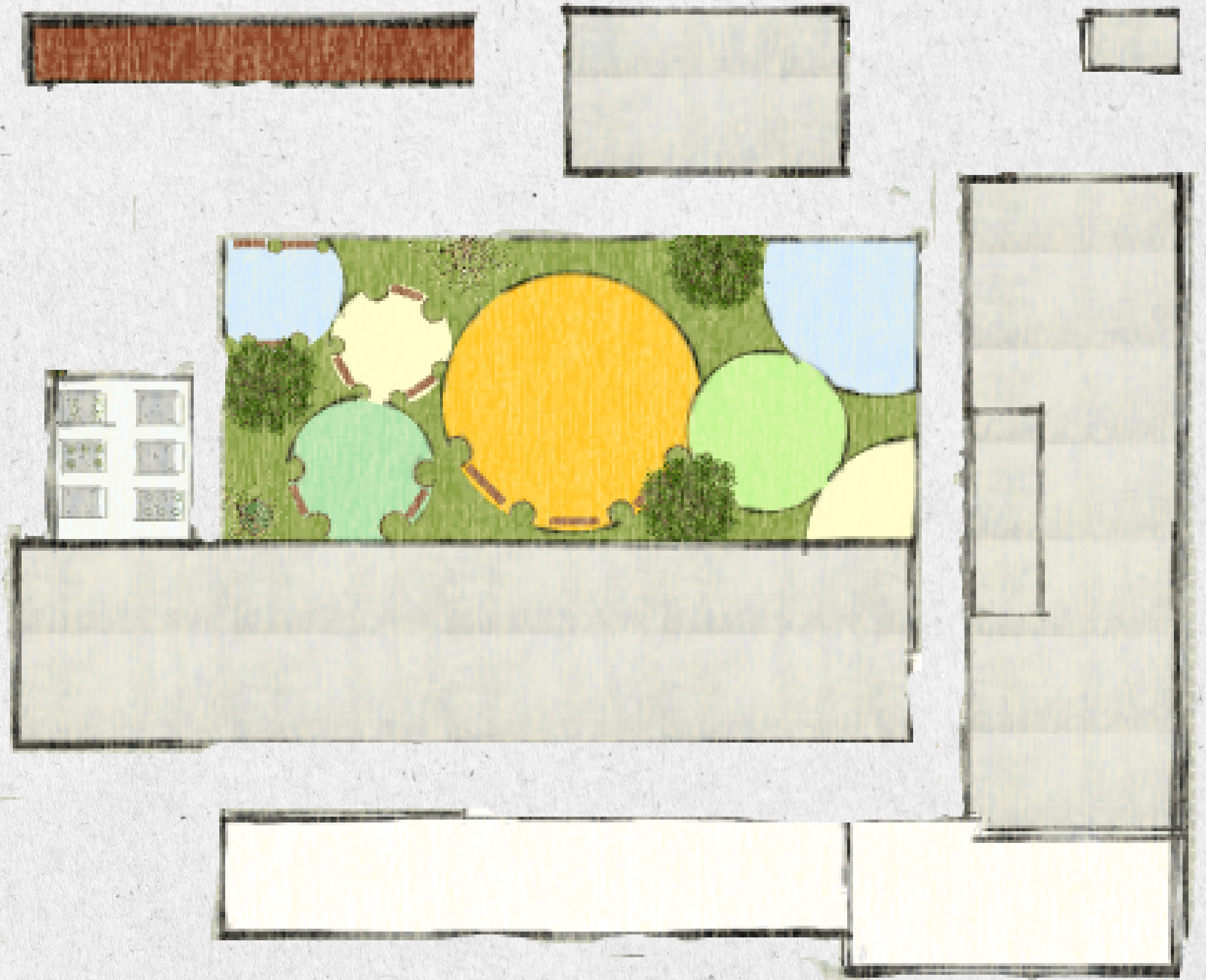

Fluxograma

ACESSO SECUNDÁRIO

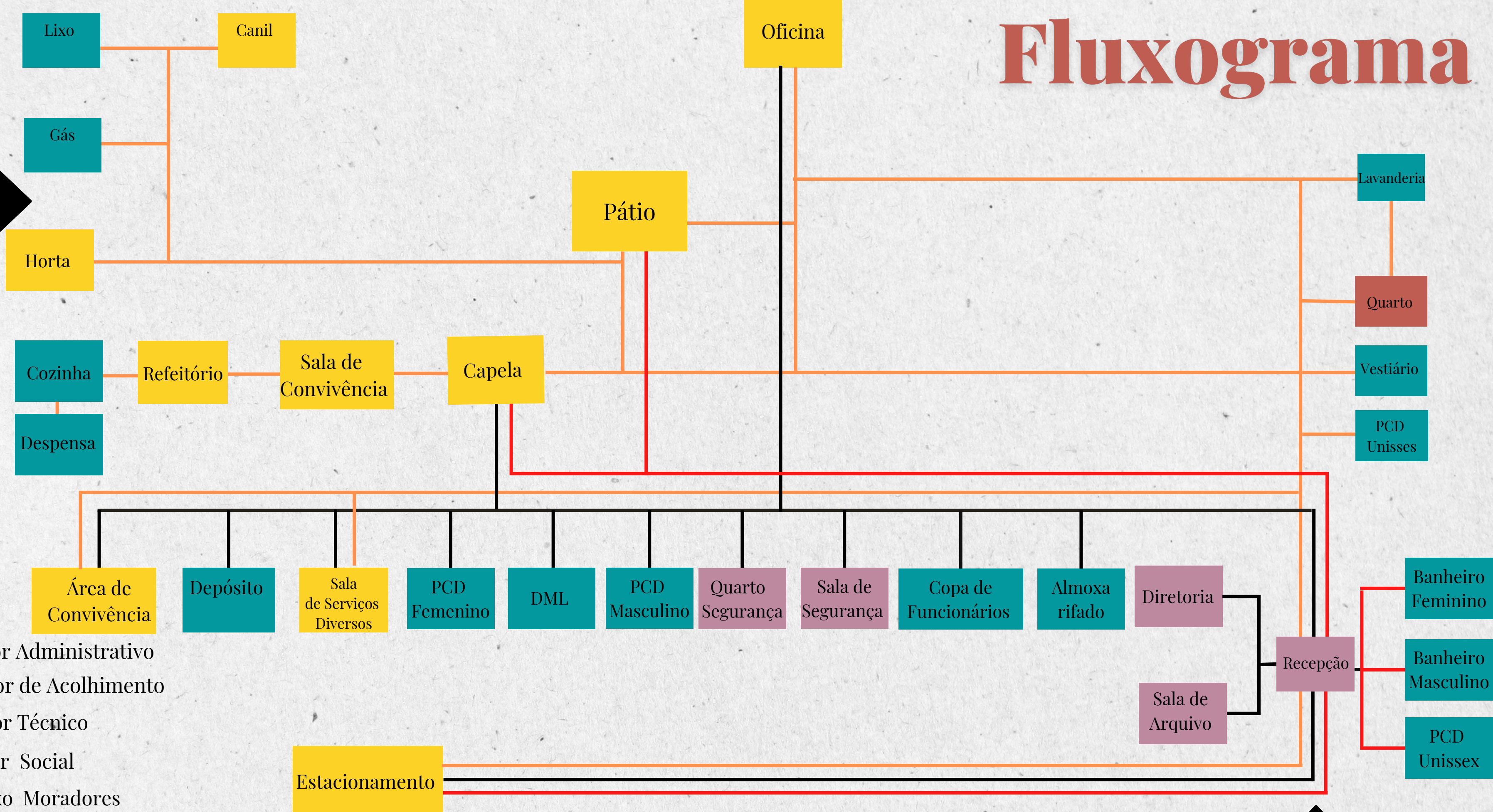

ACESSO PRINCIPAL



- Setor Administrativo
- Setor de Acolhimento
- Setor Técnico
- Setor Social
- Fluxo Moradores
- Fluxo Visitantes
- Fluxo Funcionários

Setorização

Legenda

- Setor Administrativo
- Setor de Acolhimento
- Setor Técnico
- Setor Social

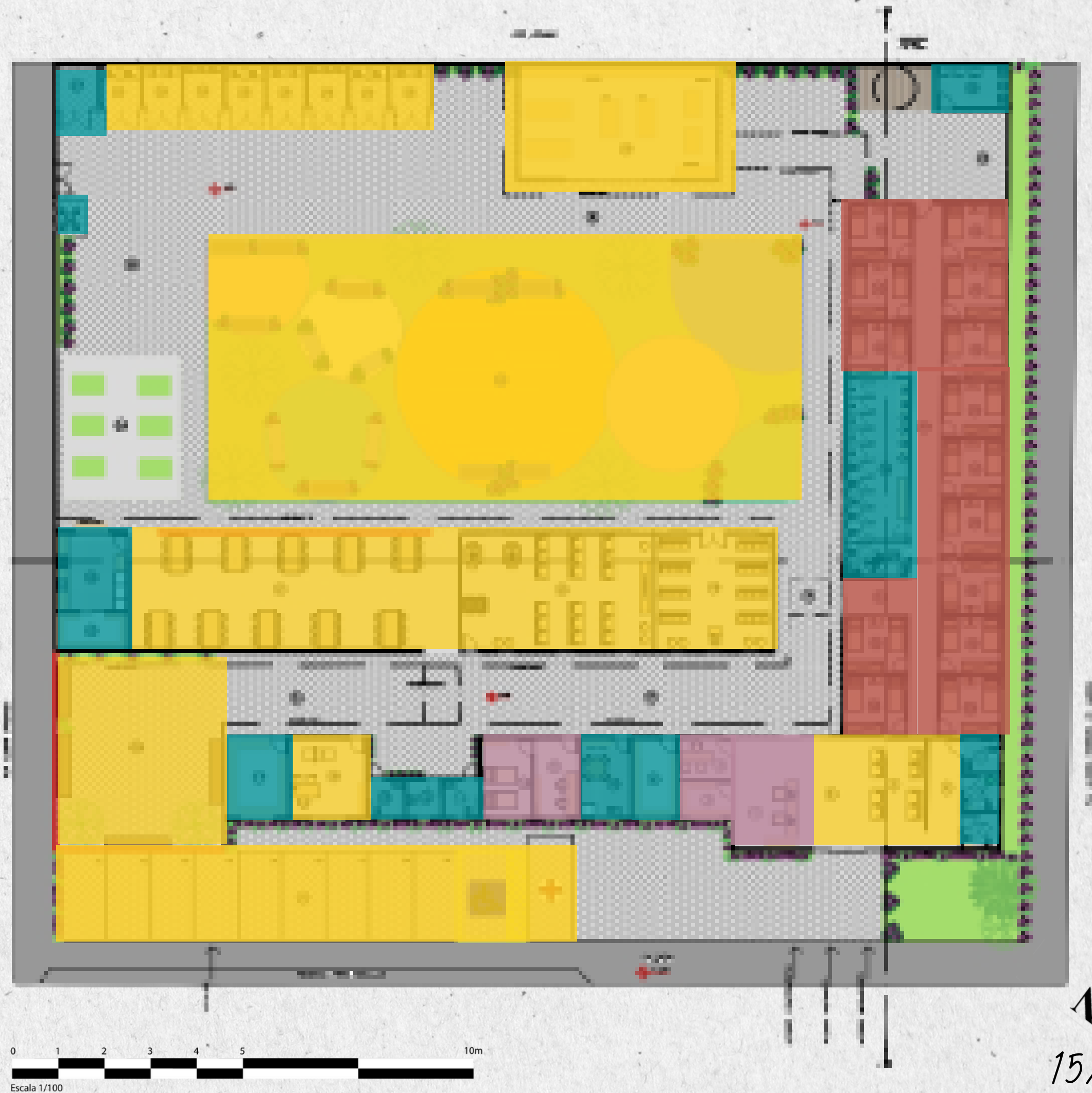

Implantação

- Área do Lote = 2776,20m²
- Área Construída = 954,91m²
- Taxa de Ocupação = 34,38%
- Área Permeável = 407,03m²
- Taxa de Permeabilidade = 14,67%
- Área do Piso Drenante Ecodreno = 886,94m²
- Taxa de Permeabilidade = 100%
- Afastamento Frontal = 5
- Afastamento Lateral = 1,5

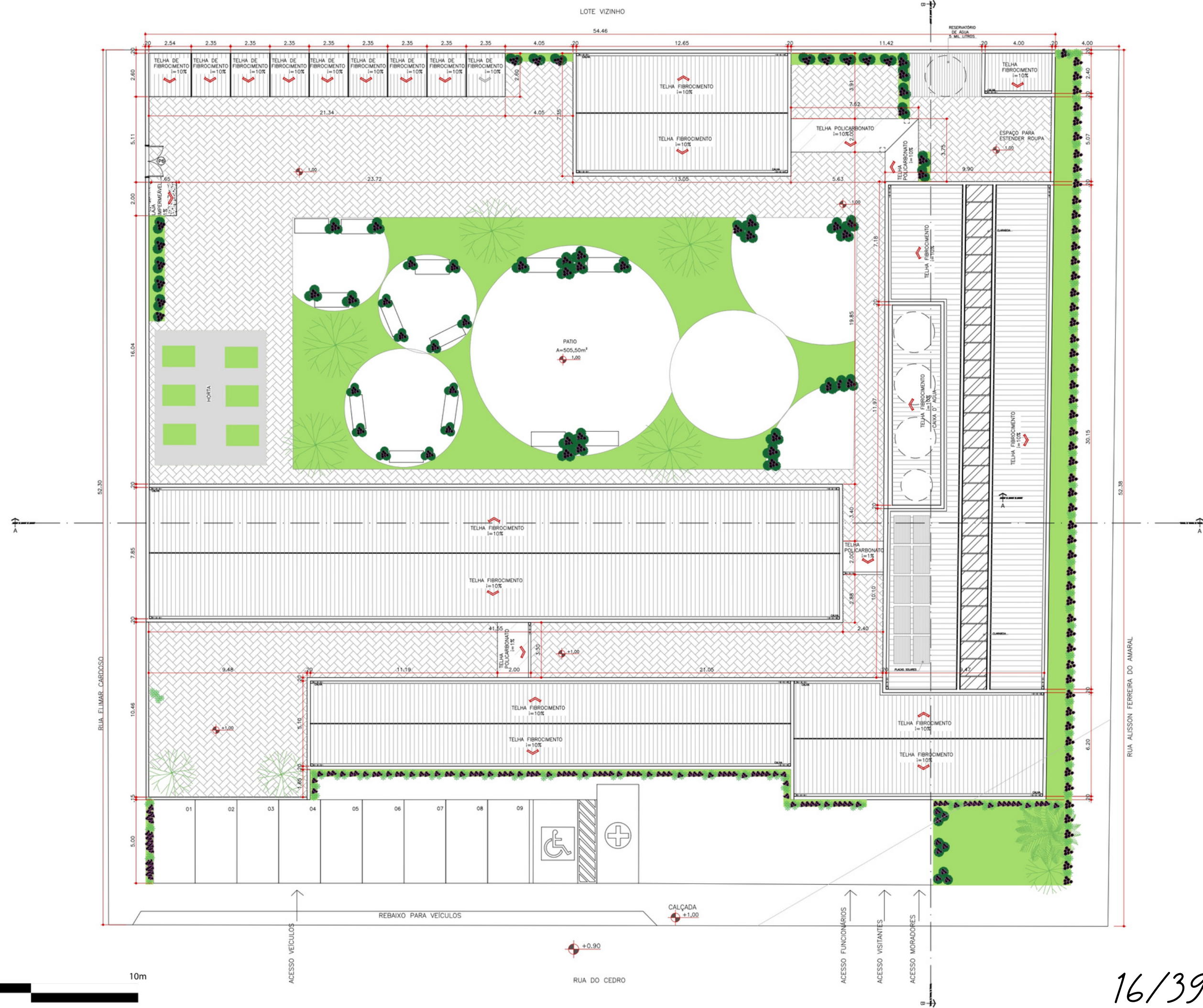

Informações Técnicas

Placas Solares

Caixa d' Água



- 17 Mil Litros
- 3 Caixas d' água de 5.000L
- 1 Caixa d' água de 2.000L



- 10 Placas de 12v

Reservatório de Água



- 1 Reservatório de 5.000L

Corte

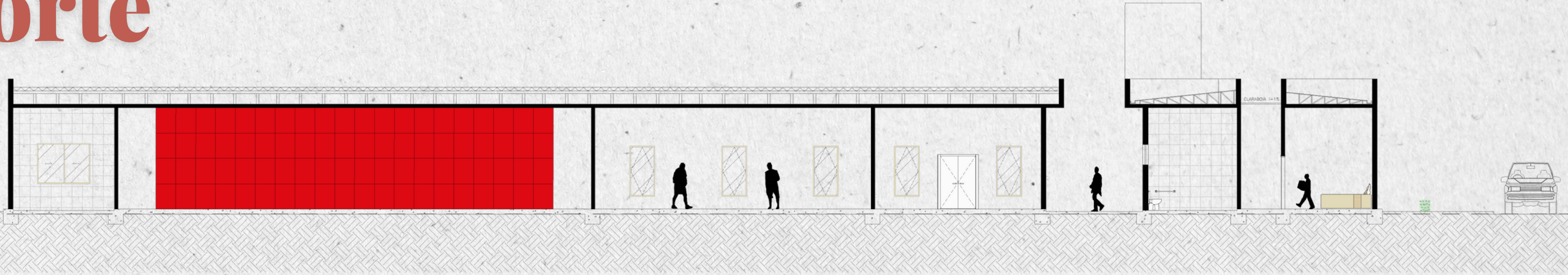

CORTE AA
ESCALA 1:125
Corte AA



Corte BB
ESCALA 1:125

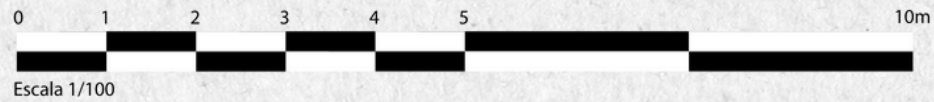

Planta de Layout

Legenda

- | | |
|----------------------------------|-----------------------------|
| 1. RECEPÇÃO | 21. REFEITÓRIO |
| 2. SALA DE ESPERA | 22. COZINHA |
| 3. SALA DE ARQUIVOS | 23. DESPENSA |
| 4. DIRETORIA | 24. HORTA |
| 5. PCD UNISSEX | 25. PATIO |
| 6. BANHEIRO MASCULINO VISITANTES | 26. GÁS |
| 7. BANHEIRO FEMININO VISITANTES | 27. LIXO |
| 8. CIRCULAÇÃO | 28. CANIL |
| 9. ALMOXARIFADO | 29. SALA DE MARCENARIA |
| 10. COPA FUNCIONARIOS | 30. LAVANDERIA |
| 11. SALA DE SEGURANÇA | 31. ESPAÇO PARA SECAR ROUPA |
| 12. QUARTO DO SEGURANÇA | 32. QUARTO |
| 13. PCD MASCULINO | 33. VESTIÁRIO |
| 14. DML | 34. PCD |
| 15. PCD FEMININO | 35. ESTACIONAMENTO |
| 16. SALA DE SERVIÇOS DIVERSOS | |
| 17. DEPOSITO | |
| 18. ÁREA DE CONVIVÊNCIA | |
| 19. CAPELA ECUMÊNICA | |
| 20. SALA DE CONVIVÊNCIA | |
| 21. REFEITÓRIO | |

- 56 Moradores
- 5 Funcionários Fixos



Volumetria

Fachada



Volumetria

Fachada



Volumetria

Fachada



Casa Lar Centro de Apoio e
Acolhimento para Pessoas
em Situação de Vulnerabilidade

Volumetria

Fachada



Planta de layout

Legenda

Sala de Marcenaria

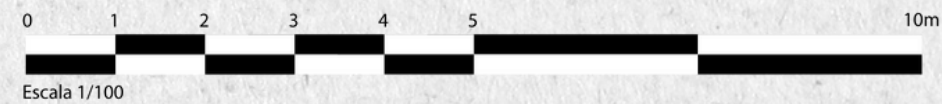
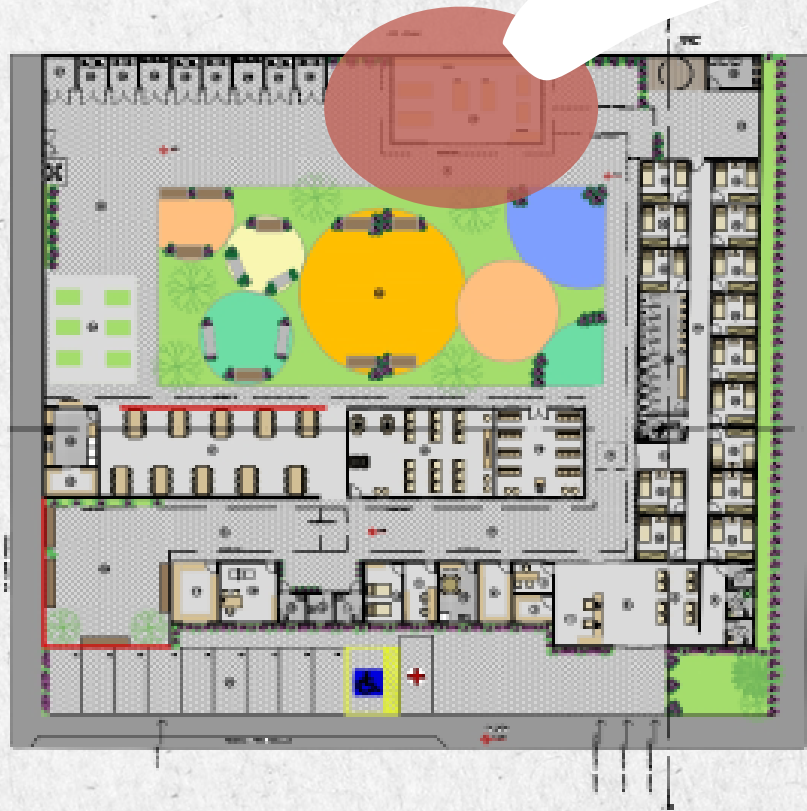

Volumetria

Sala De Marcenaria



Volumetria

Sala De Marcenaria



Volumetria

Sala De Marcenaria



Volumetria

Sala De Marcenaria



Detalhamento

Sala De Marcenaria

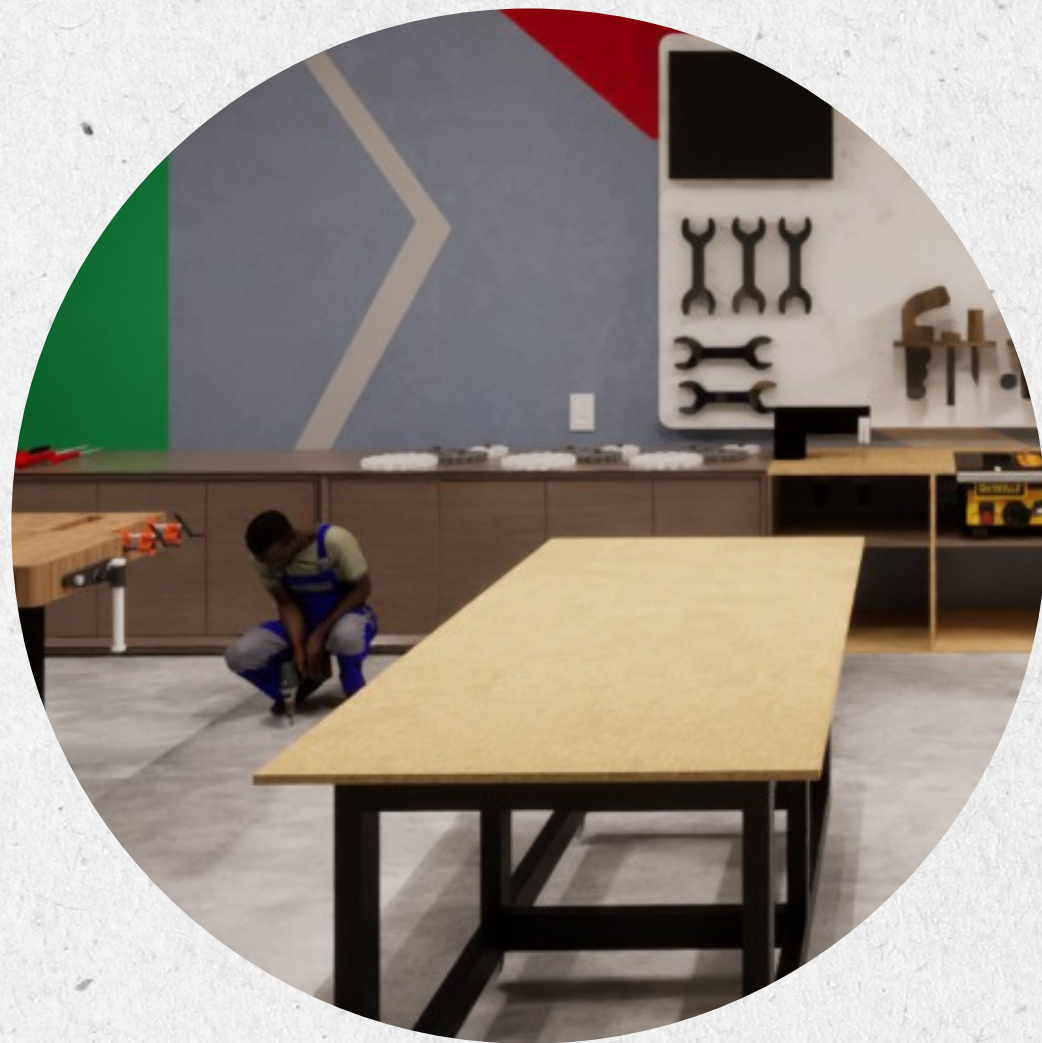

Vista do Det. 1

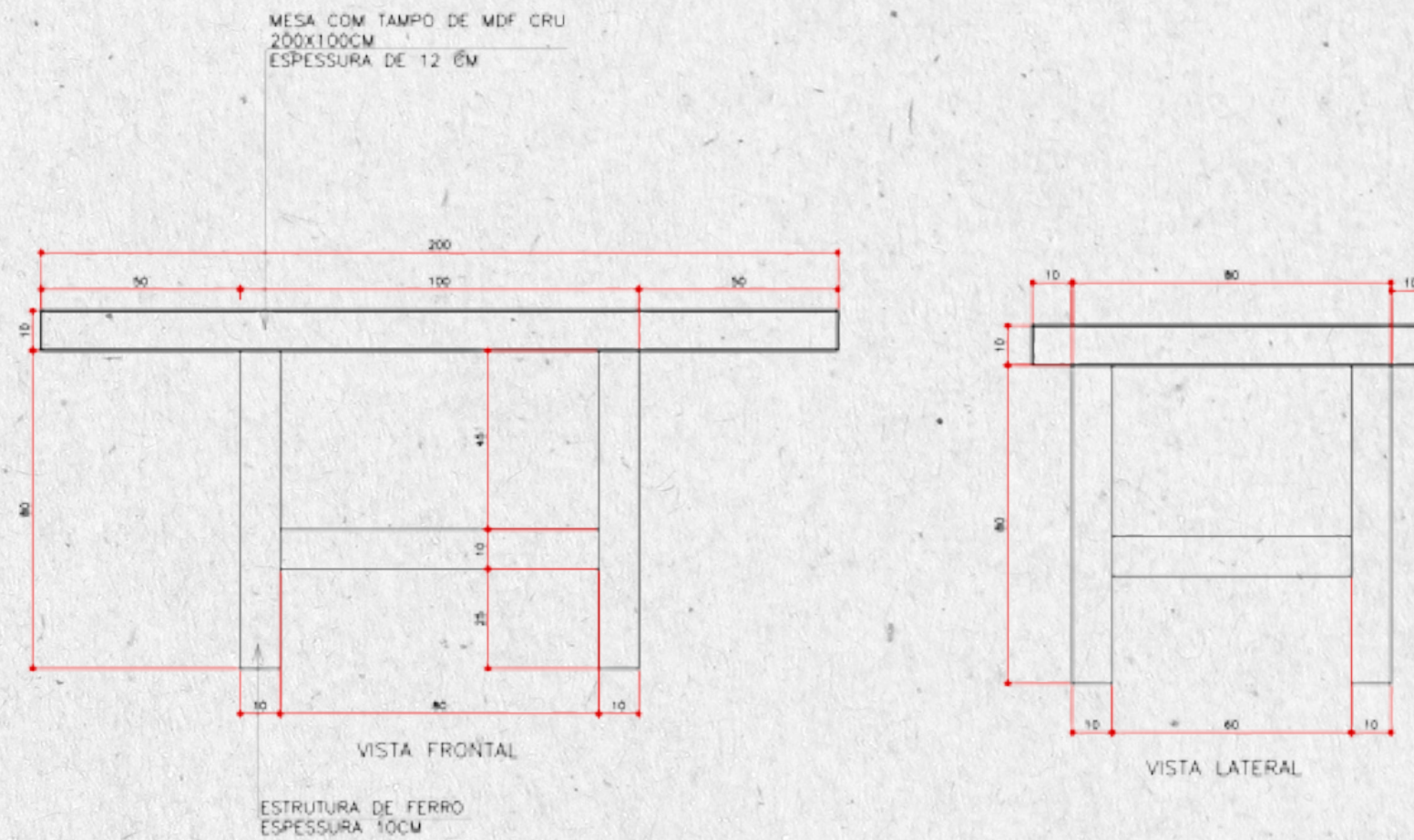

Det. 1

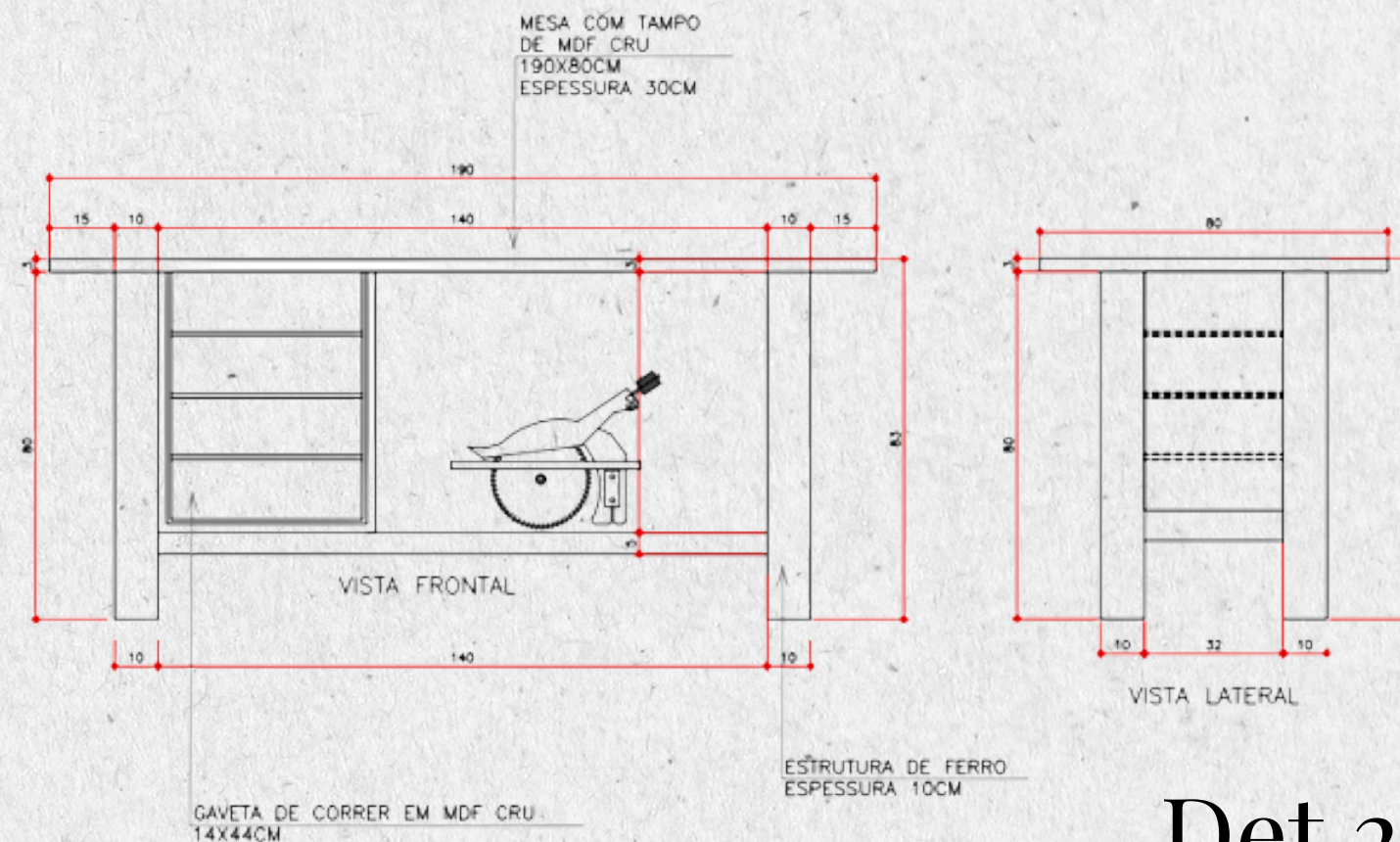

Det.2

Detalhamento

Sala De Marcenaria



Vista do Det.4

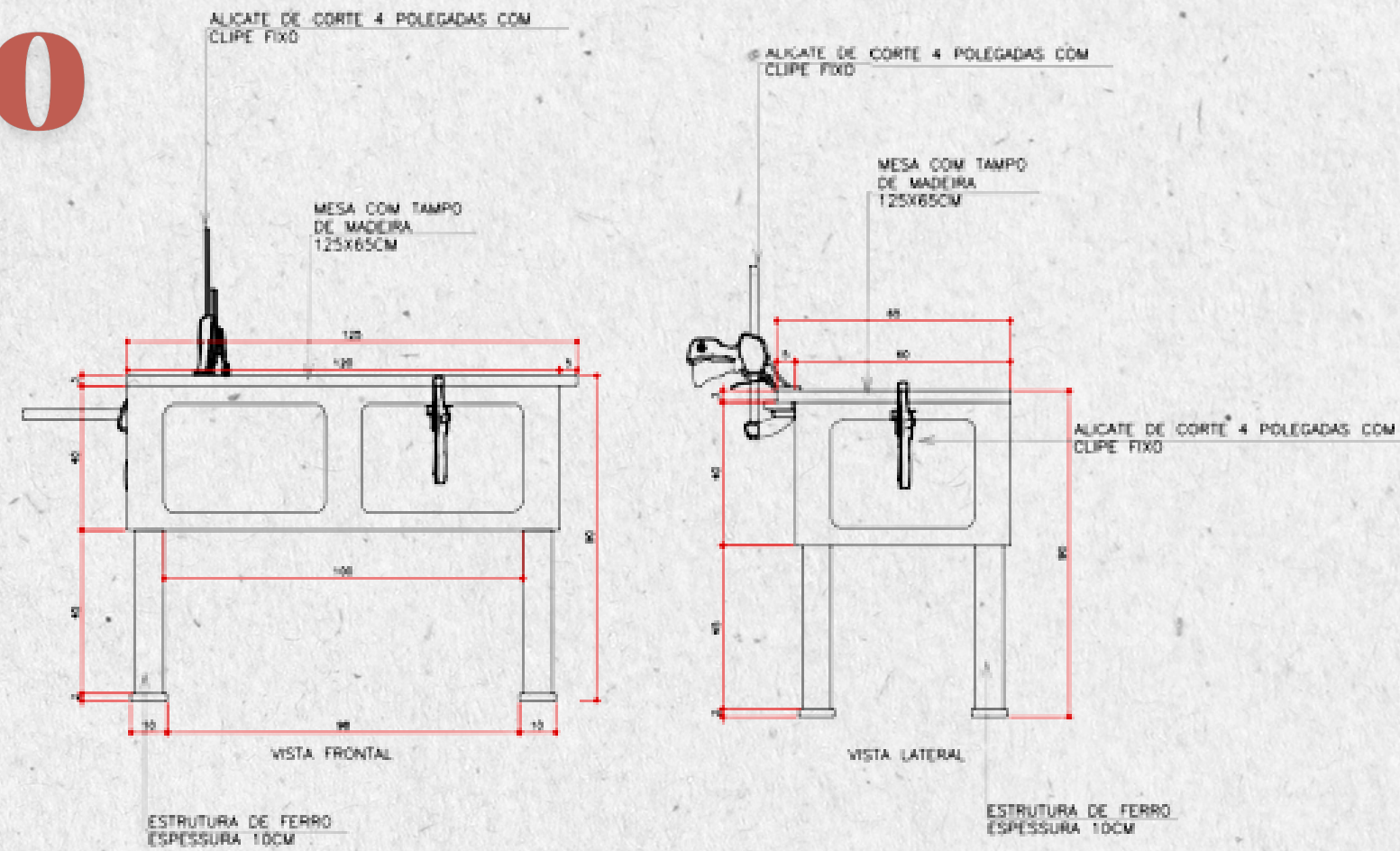

Det.4

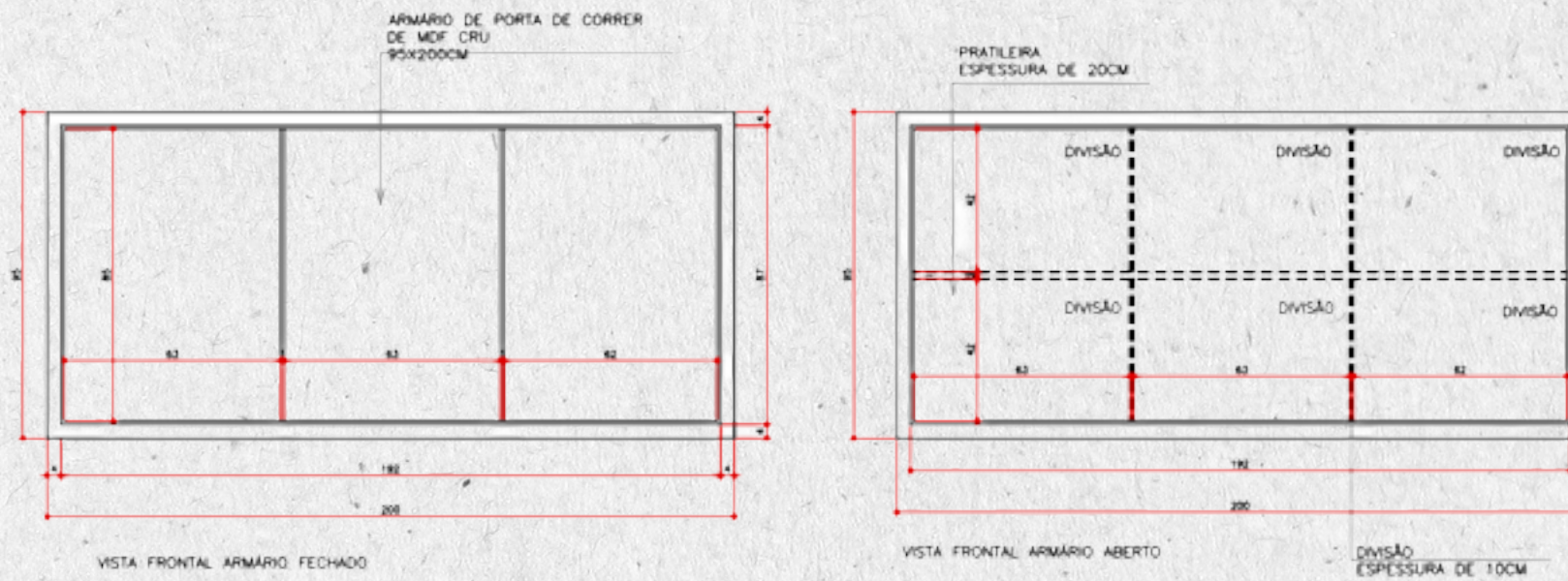

Det .5



Vista do Det .5

Detalhamento

Sala De Marcenaria



Vista do Det.6

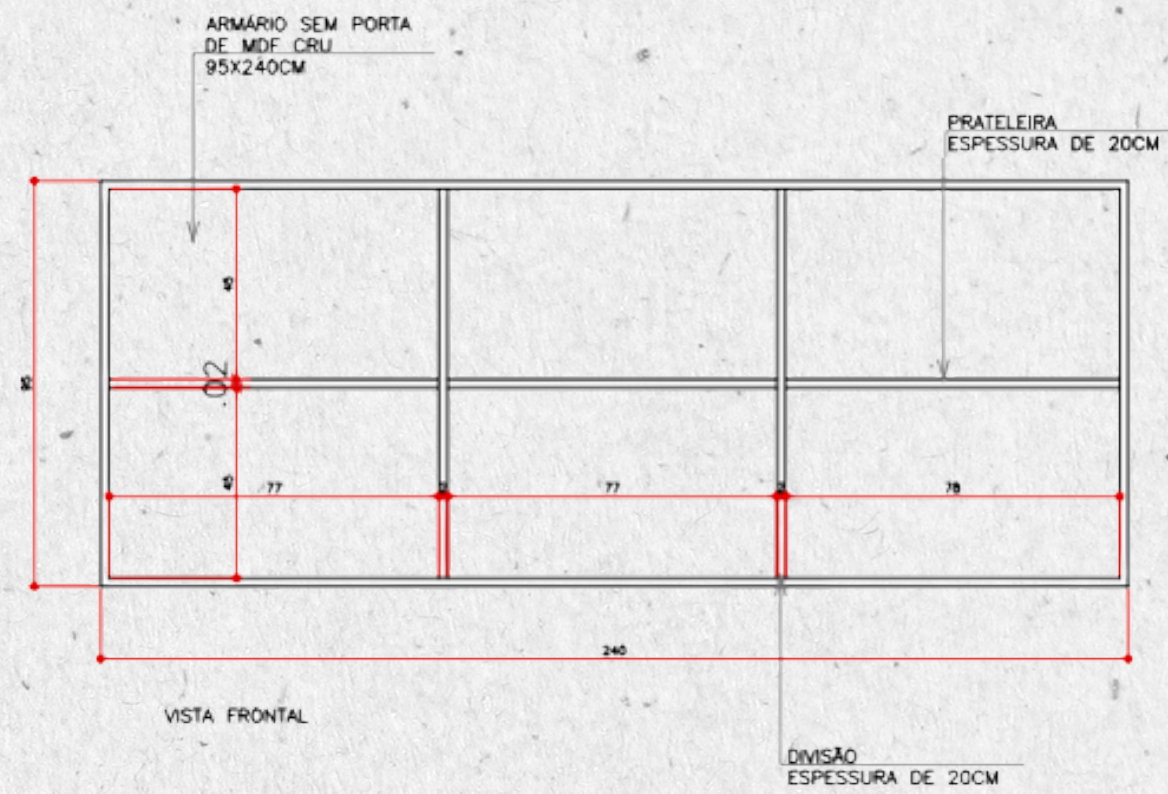

Det.6

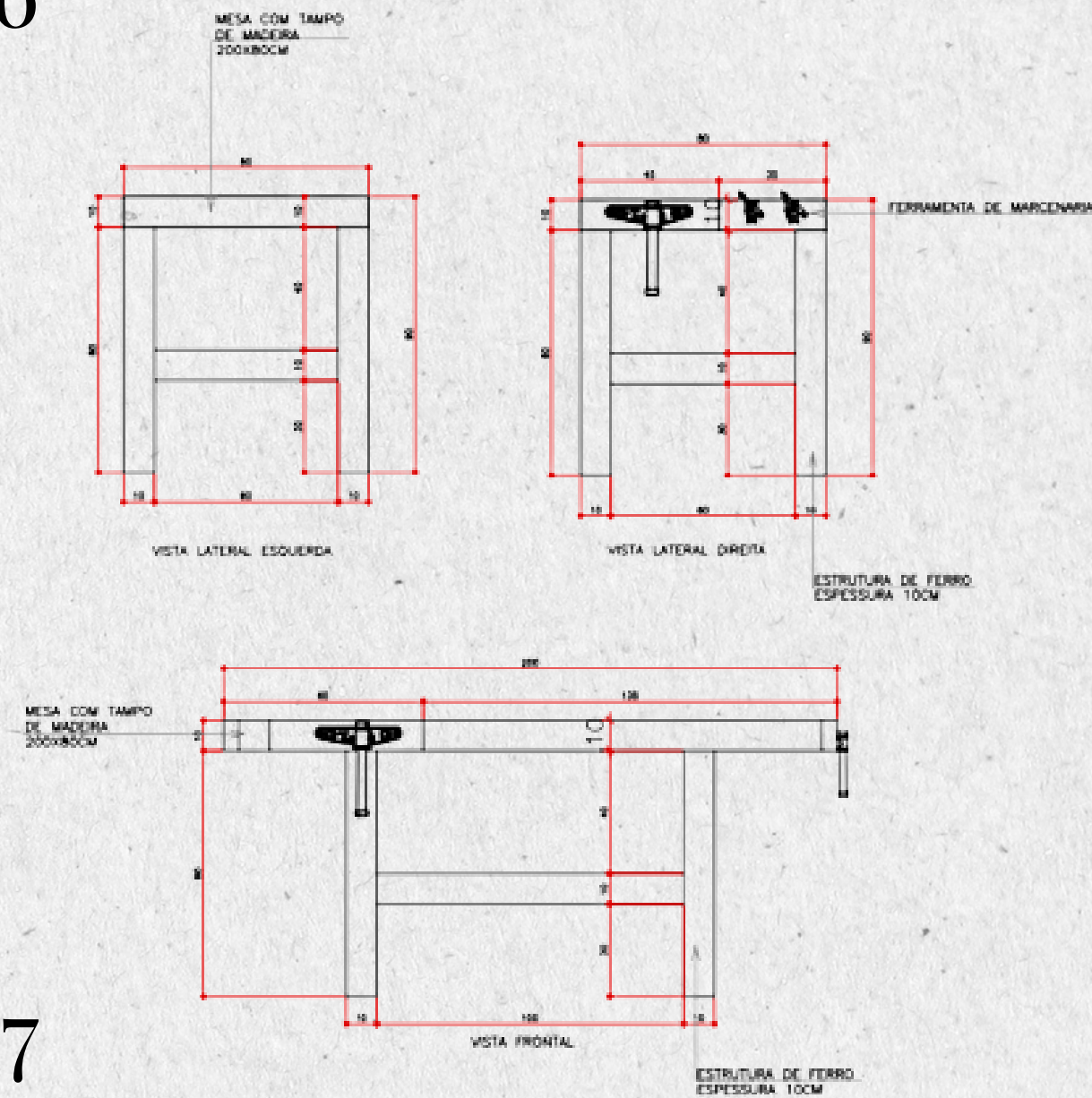

Det .7



Vista do Det .7

Planta de layout

Legenda

Pátio

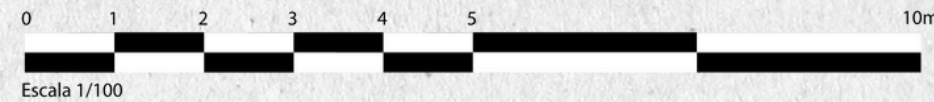
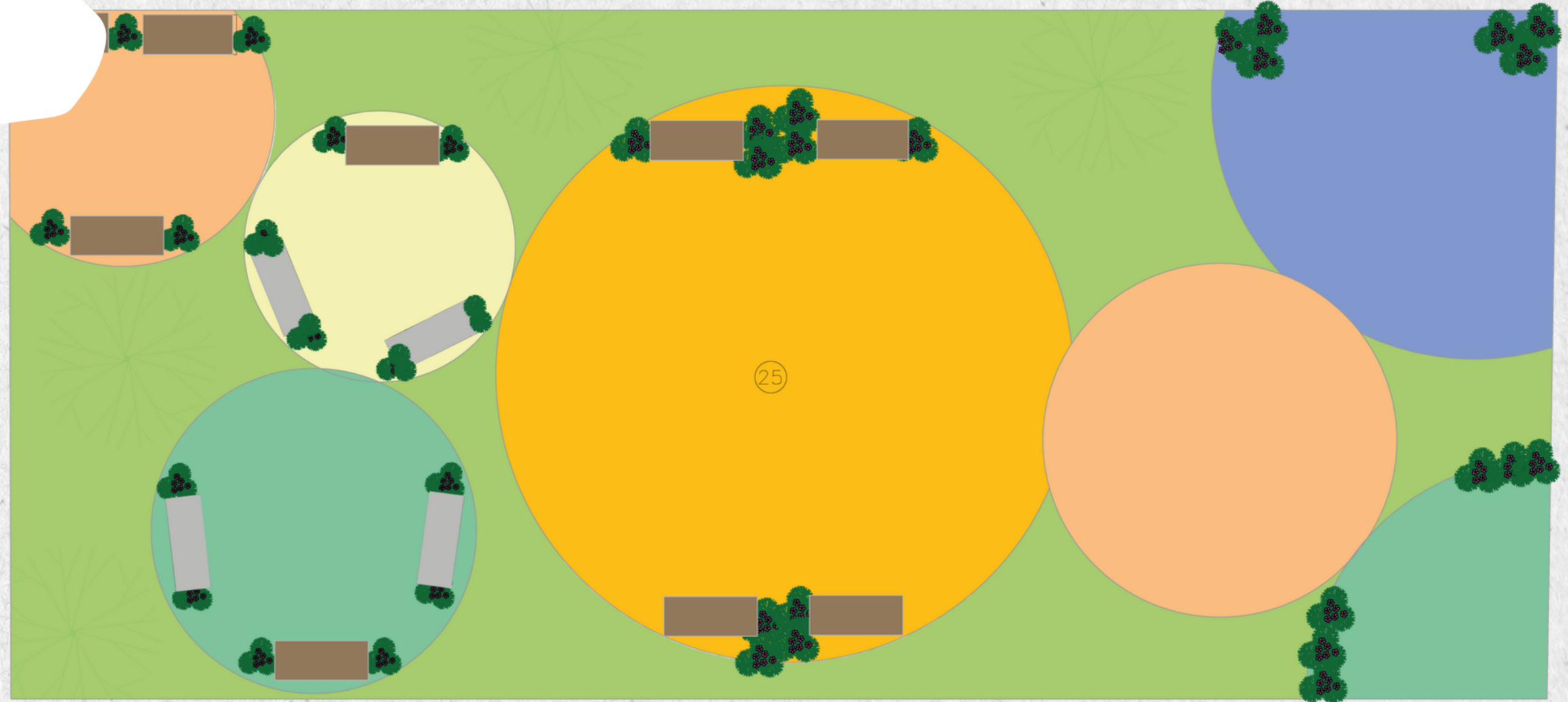

Volumetria

Pátio



Volumetria

Pátio



Volumetria

Pátio



Volumetria

Pátio



Volumetria

Pátio



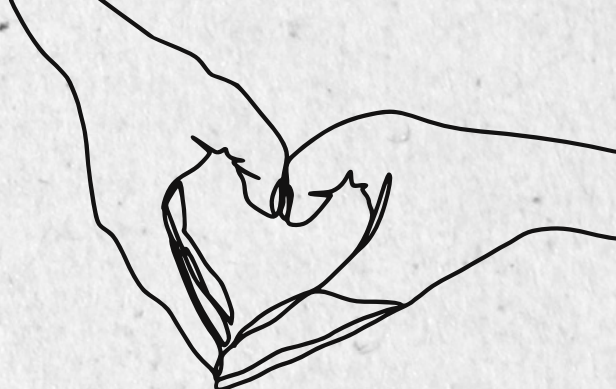

**“A arquitetura é o ponto
de partida de quem
quer levar a humanidade
para um futuro melhor”
(LE CORBUSIER).**





Obrigada



Aluna: Anna Cláudia Alvarenga Cardoso

Orientadora: Prof^a. Ma. Bruna Fagundes Resende Pereira