

0. Pavimento Térreo
Escala: 1:125

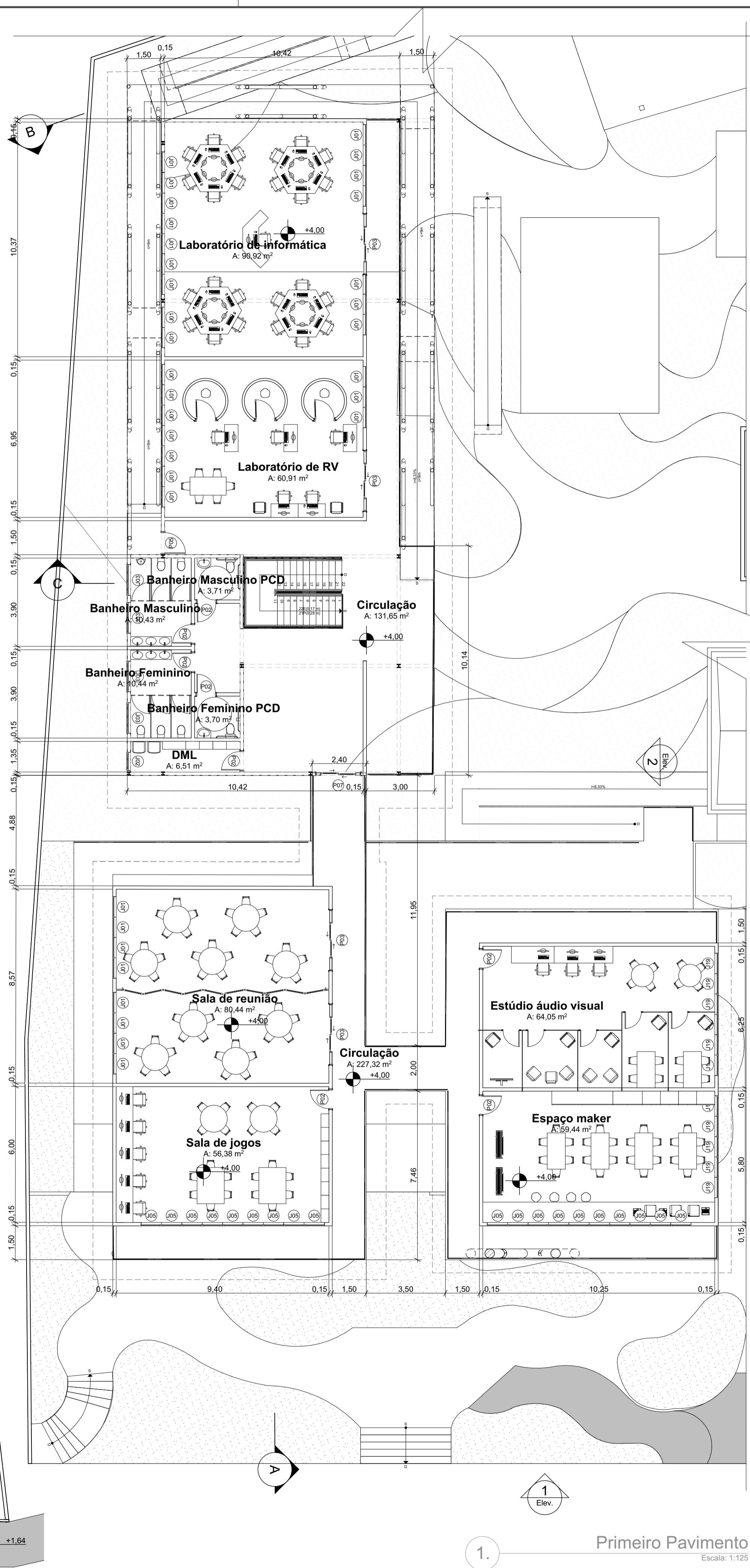

1. Primeiro Pavimento
Escala: 1:125

INSTITUIÇÃO: CENTRO UNIVERSITÁRIO DE LAVRAS - UNILAVRAS	CURSO: ARQUITETURA E URBANISMO	
DISCIPLINA: TRABALHO FINAL DE GRADUAÇÃO	PROFESSORAS ORIENTADORAS: NAYHARA ANDRADE E LÍVIA SALGADO	
ALUNA: ISABELLA PULHEZ CARDOSO DE BARROS	PERÍODO: 10º PERÍODO	
ASSUNTO: BIBLIOTECA PROFESSORA MARILIA AMARAL LUNKES: CENTRO DE APOIO À LEITURA E À EDUCAÇÃO		
FOLHA: 01 / 06	ESCALA: 1:125	DATA: 01/12/2025
CONTEÚDO: Planta baixa térreo e Primeiro Pavimento		

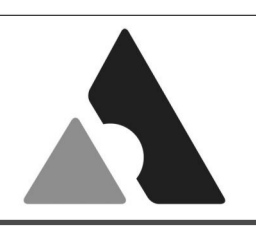

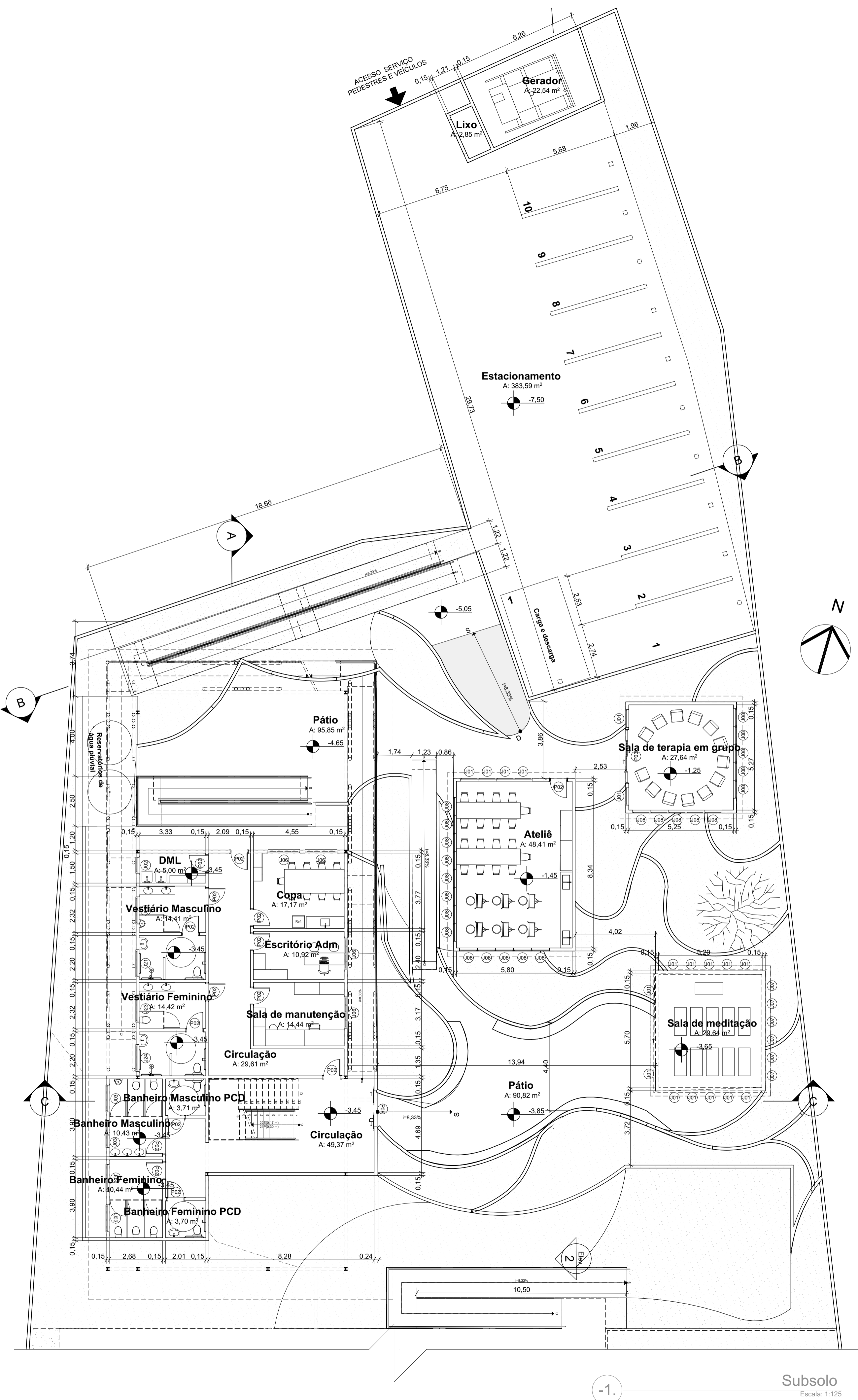

Subsolo
Escala: 1:125

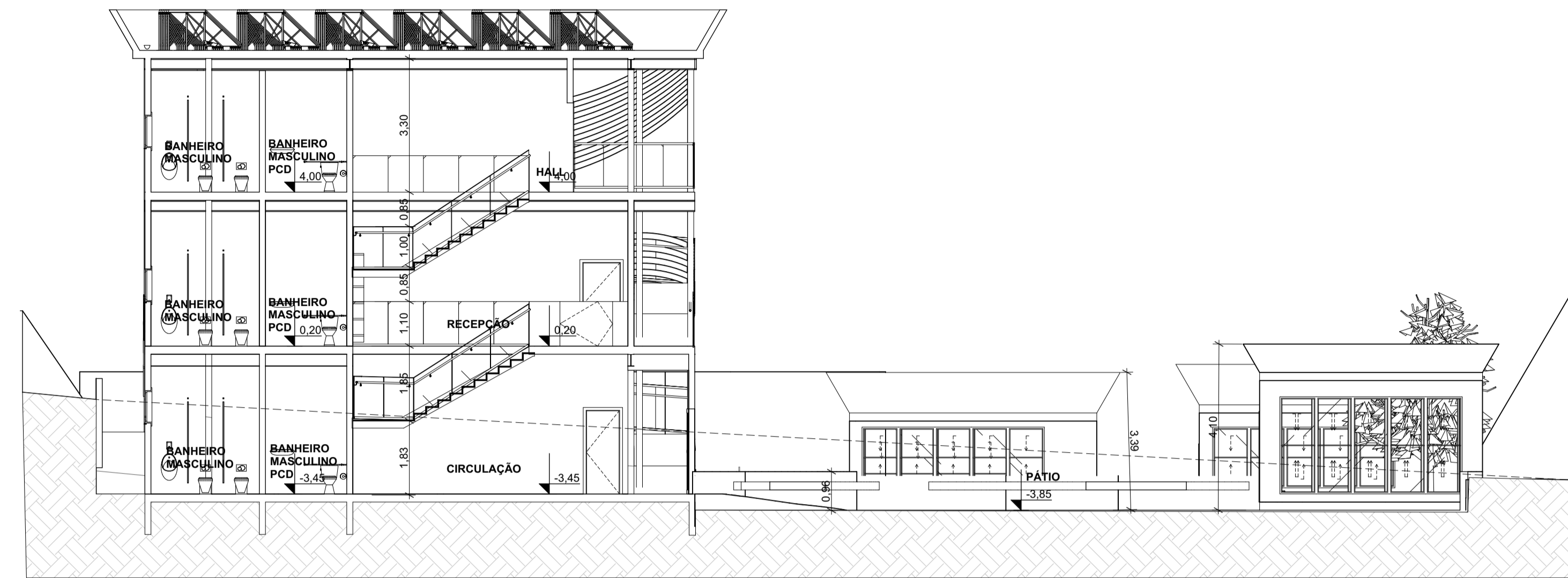

Corte CC
Escala: 1:100

Mapa de Portas

ID de Elemento	Quantidade	Tamanho ...
P01	1	2,00x2,50
P02	34	0,90x2,10
P03	7	2,70x2,20
P04	1	1,30x1,10
P05	2	1,00x2,10
P06	1	2,70x2,70
P07	1	2,00x2,10
P08	1	1,80x2,10
P09	1	2,50x2,10

Mapa de Janelas

ID de Elemento	Quantidade	Tamanho ...
J01	90	0,90x2,40
J02	3	0,80x0,80
J03	16	1,35x0,80
J04	1	2,15x1,50
J05	19	0,90x2,60
J06	4	1,60x1,00
J07	6	0,90x2,00
J08	23	0,90x1,50

INSTITUIÇÃO: CENTRO UNIVERSITÁRIO DE LAVRAS - UNILAVRAS
CURSO: ARQUITETURA E URBANISMO
DISCIPLINA: TRABALHO FINAL DE GRADUAÇÃO
PROFESSORAS ORIENTADORAS: NAYHARA ANDRADE E LÍVIA SALGADO
ALUNA: ISABELLA PULHEZ CARDOSO DE BARROS
PERÍODO: 10º PERÍODO
ASSUNTO: BIBLIOTECA PROFESSORA MARILIA AMARAL LUNKES: CENTRO DE APOIO À LEITURA E À EDUCAÇÃO

FOLHA: **02 / 06** ESCALA: 1:125, 1:100, 1:0,61, 1:0,52 DATA: 01/12/2025

CONTEÚDO:
Planta baixa Subsolo, Corte CC, Tabela de áreas



RUA JOSÉ MOREIRA

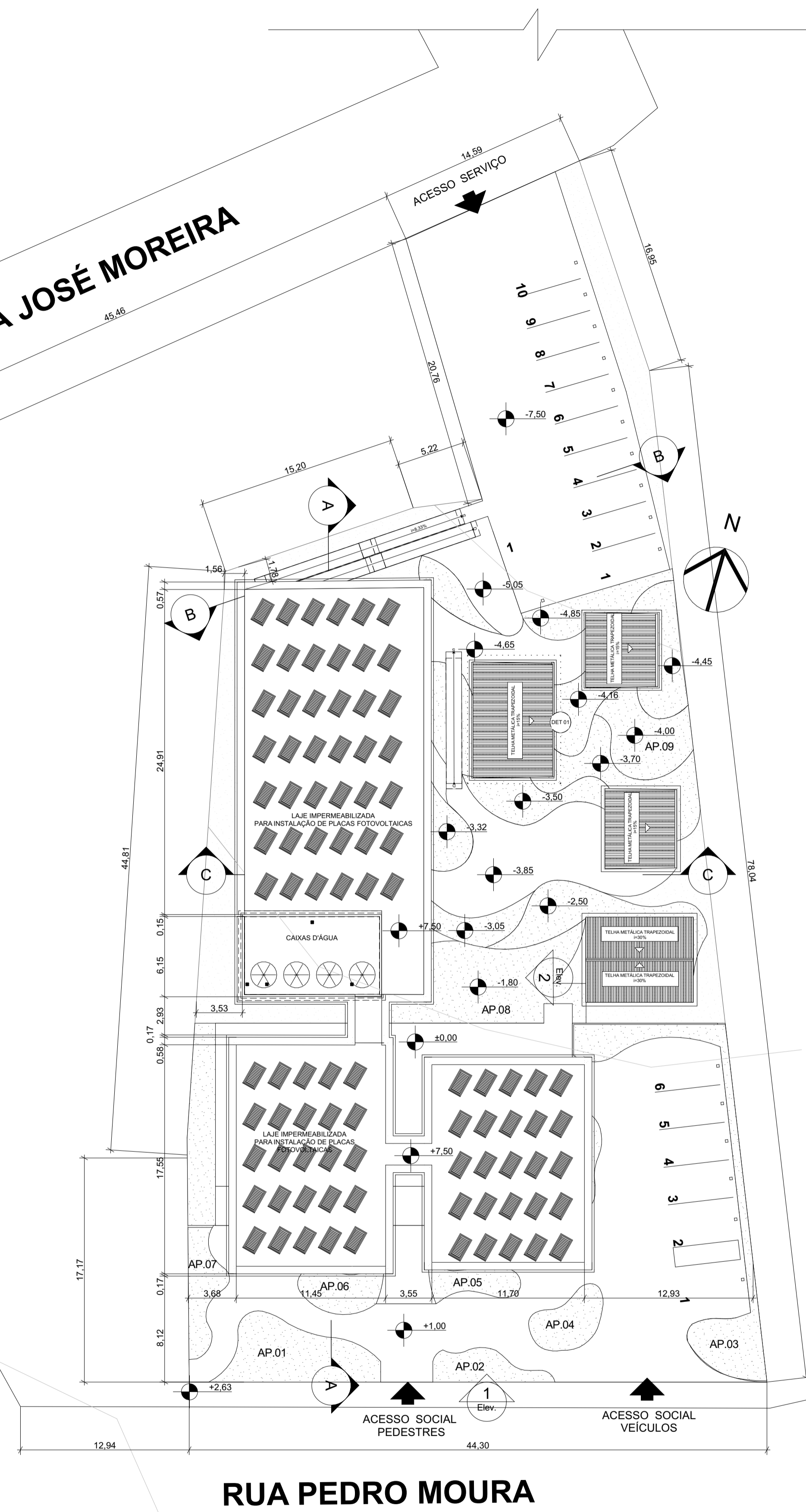

RUA PEDRO MOURA

ÁREA PERMEÁVEL

2.

Implantação e Cobertura

Escala: 1:250

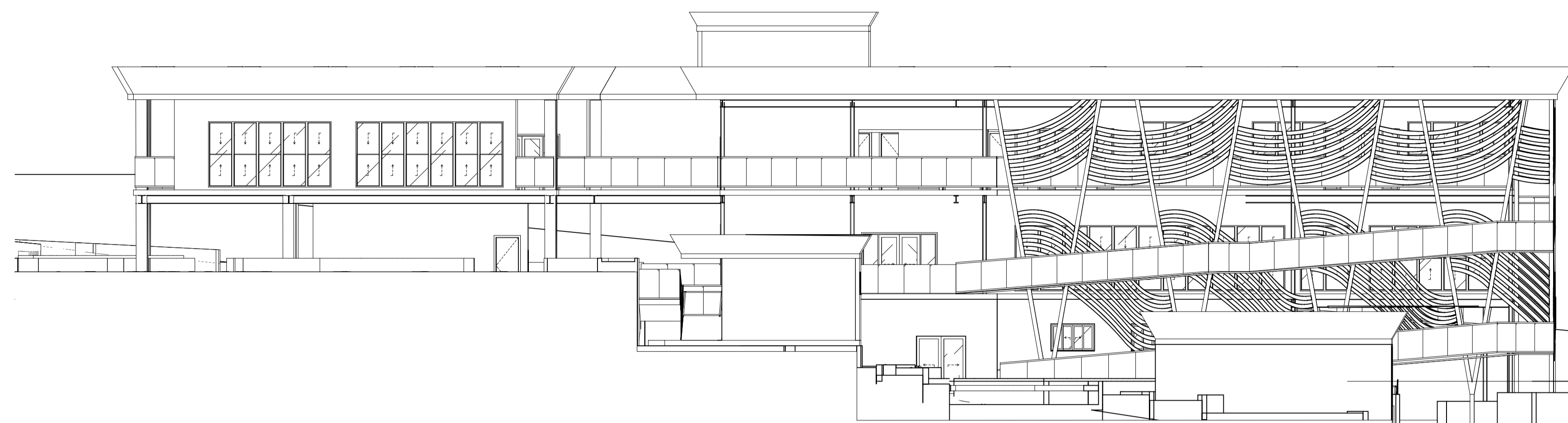

02

Elevação 02

Escala: 1:125

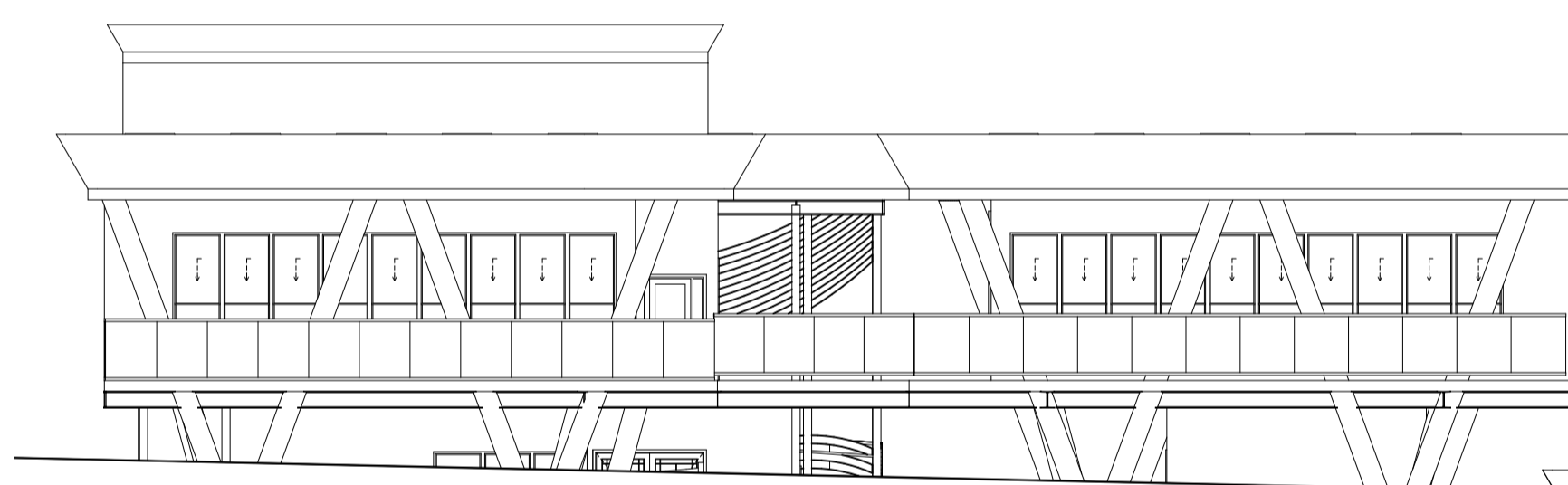

01

Elevação 01

Escala: 1:125

QUADRO DE ÁREAS

	Área
Terreno	2971,14
Pavimento térreo	888,60
Pavimento subsolo	474,93
1º Pavimento	792,47
TOTAL A CONSTRUIR	2156,47
Área permeável	25,6% - 761 m²
Taxa de ocupação	34% - 1081,21m²

INSTITUIÇÃO: CENTRO UNIVERSITÁRIO DE LAVRAS - UNILAVRAS
CURSO: ARQUITETURA E URBANISMO
DISCIPLINA: TRABALHO FINAL DE GRADUAÇÃO
PROFESSORAS ORIENTADORAS: NAYHARA ANDRADE E LÍVIA SALGADO
ALUNA: ISABELLA PULHEZ CARDOSO DE BARROS
PERÍODO: 10º PERÍODO
ASSUNTO: BIBLIOTECA PROFESSORA MARILIA AMARAL LUNKES: CENTRO DE APOIO À LEITURA E À EDUCAÇÃO

FOLHA: 04 / 06

ESCALA: 1:125, 1:250

DATA: 03/12/2025

CONTEÚDO:
Fachada principal e lateral;
Implantação e cobertura



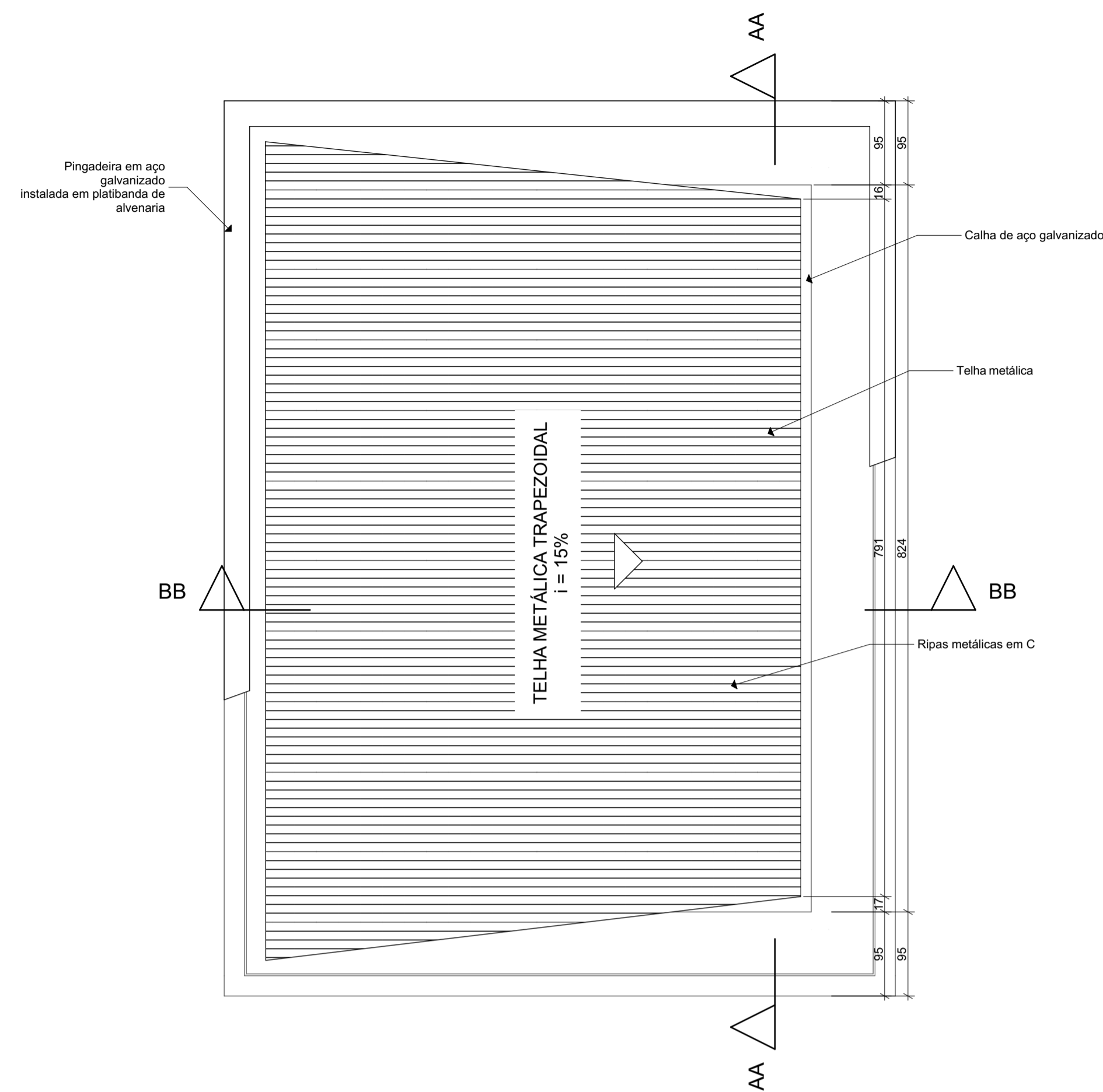

1. **Planta Baixa - Cobertura** 1:50

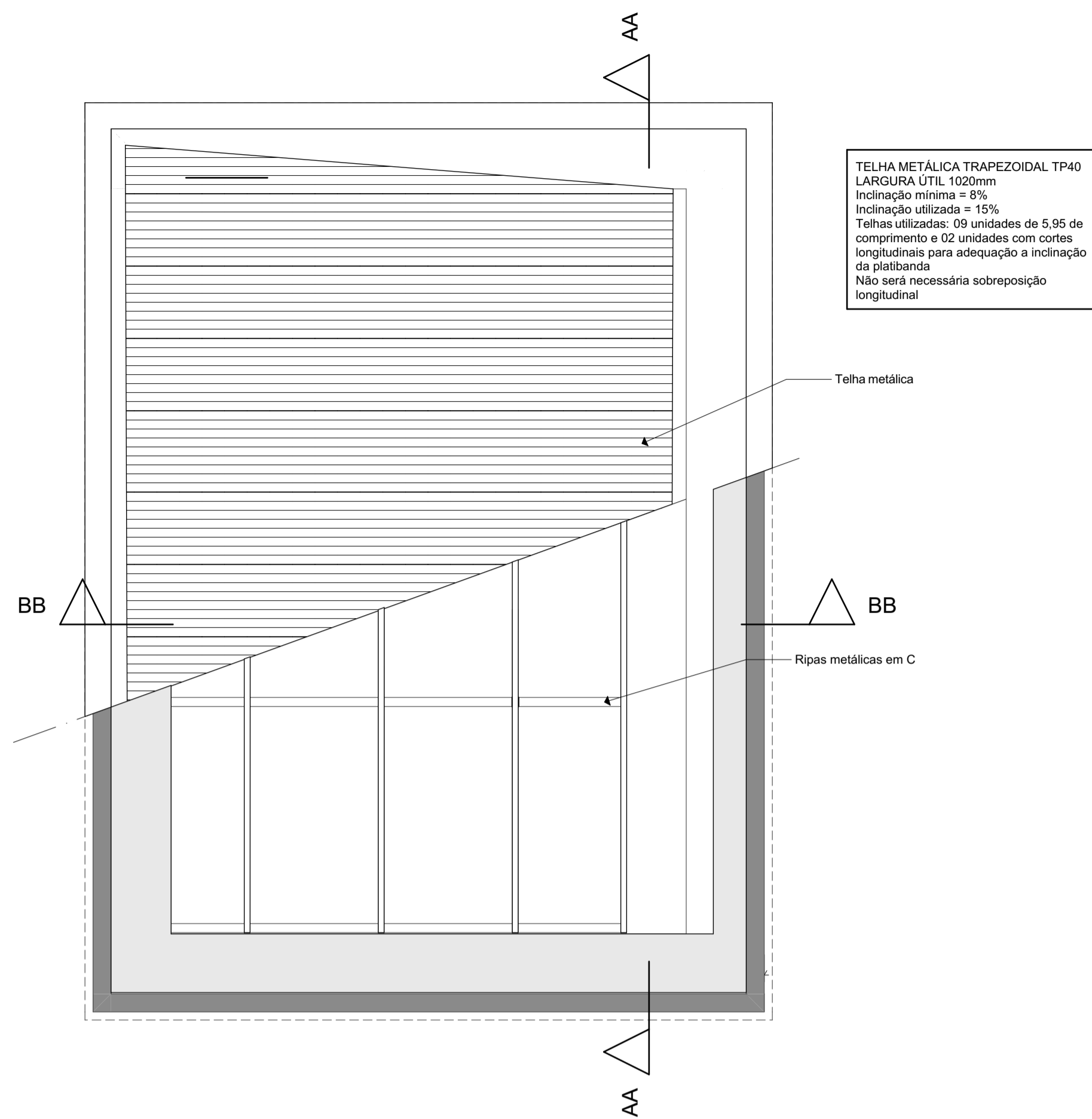

2. **Planta Baixa - Estrutura** 1:50

TELHA METÁLICA TRAPEZOIDAL TP40
LARGURA ÚTIL 1020mm
Inclinação mínima = 8%
Inclinação utilizada = 15%
Telhas utilizadas: 09 unidades de 5,95 de comprimento e 02 unidades com cortes longitudinais para adequação a inclinação da platibanda
Não será necessária sobreposição longitudinal!

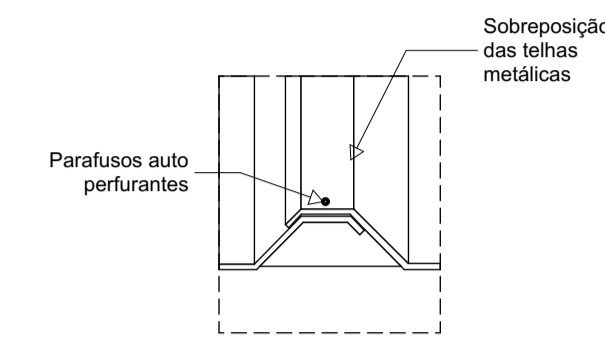

5. **Det. 01** 1:5

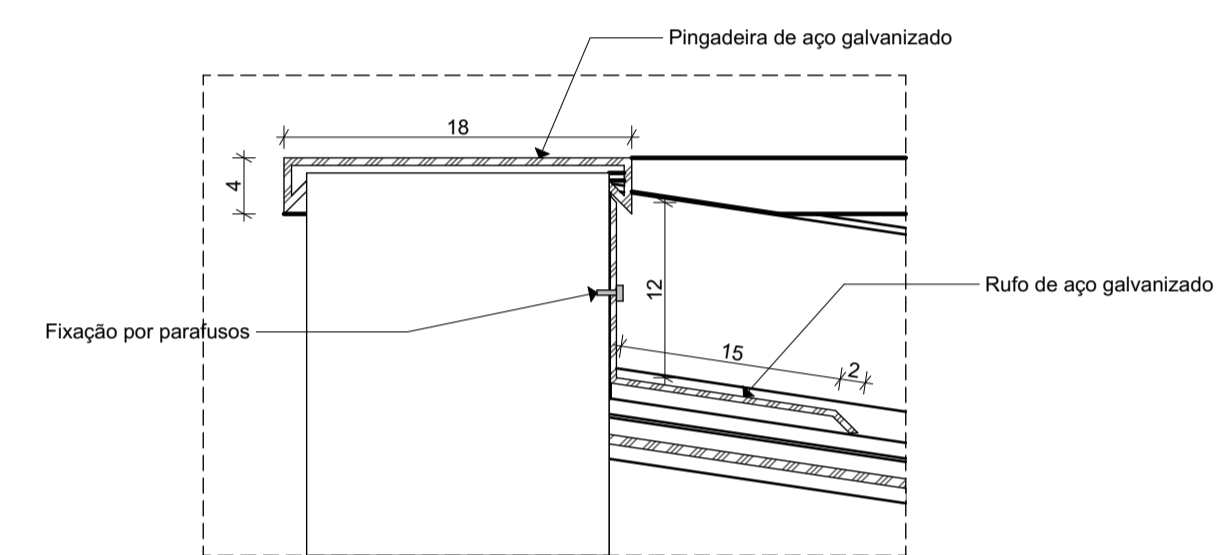

6. **Det. 02** 1:5

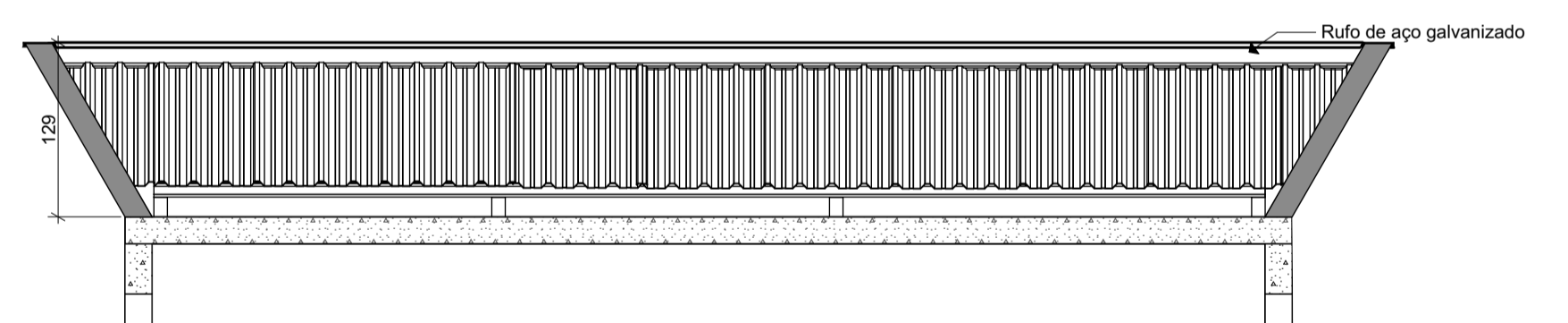

3. **Corte AA** 1:50

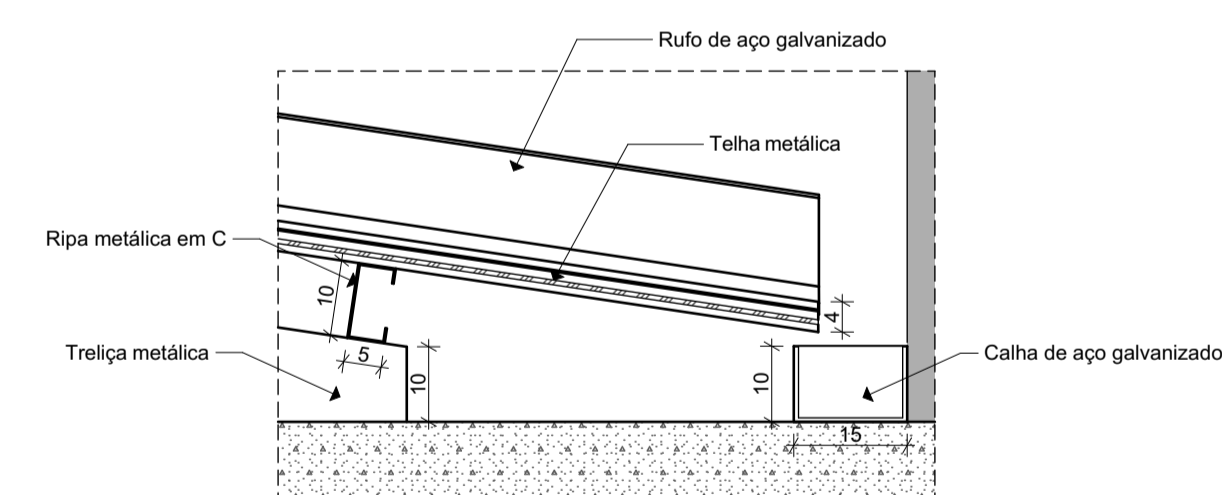

7. **Det. 03** 1:10

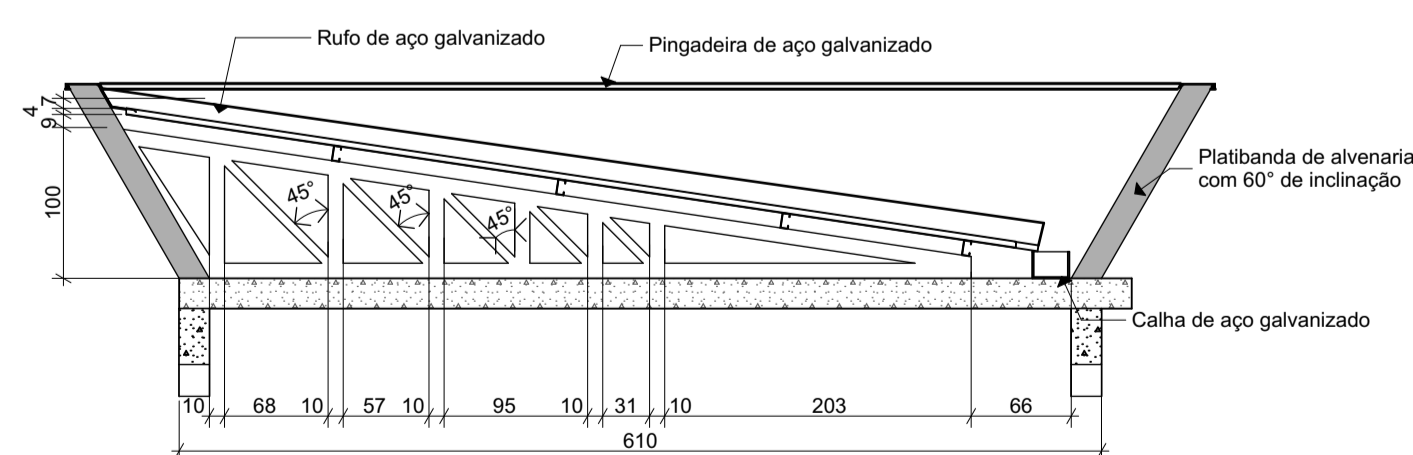

4. **Corte BB** 1:50

INSTITUIÇÃO: CENTRO UNIVERSITÁRIO DE LAVRAS - UNILAVRAS	CURSO: ARQUITETURA E URBANISMO
DISCIPLINA: TRABALHO FINAL DE GRADUAÇÃO	PROFESSORAS ORIENTADORAS: NAYHARA ANDRADE E LÍVIA SALGADO
ALUNA: ISABELLA PULHEZ CARDOSO DE BARROS	PERÍODO: 10º PERÍODO
ASSUNTO: BIBLIOTECA PROFESSORA MARÍLIA AMARAL LUNKES: CENTRO DE APOIO À LEITURA E À EDUCAÇÃO	

FOLHA: 05 / 06	ESCALA: 1:50, 1:5, 1:10	DATA: 03/12/2025
--------------------------	----------------------------	---------------------

CONTEÚDO:
Detalhamento Telhado em estrutura metálica



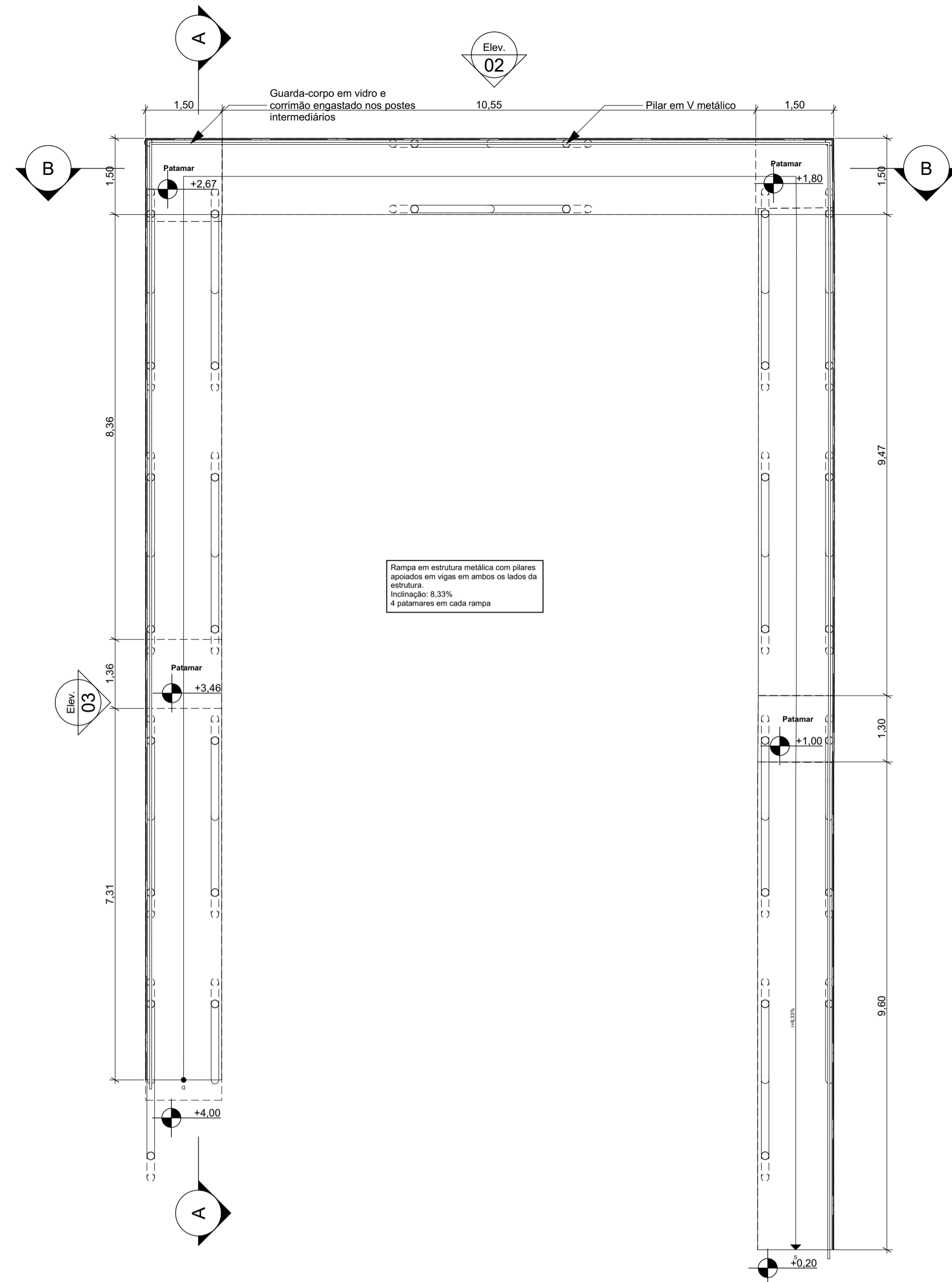

Rampa em estrutura metálica com pilares apoiados em vigas em ambos os lados da estrutura.
Inclinação: 8,33%
4 patamares em cada rampa

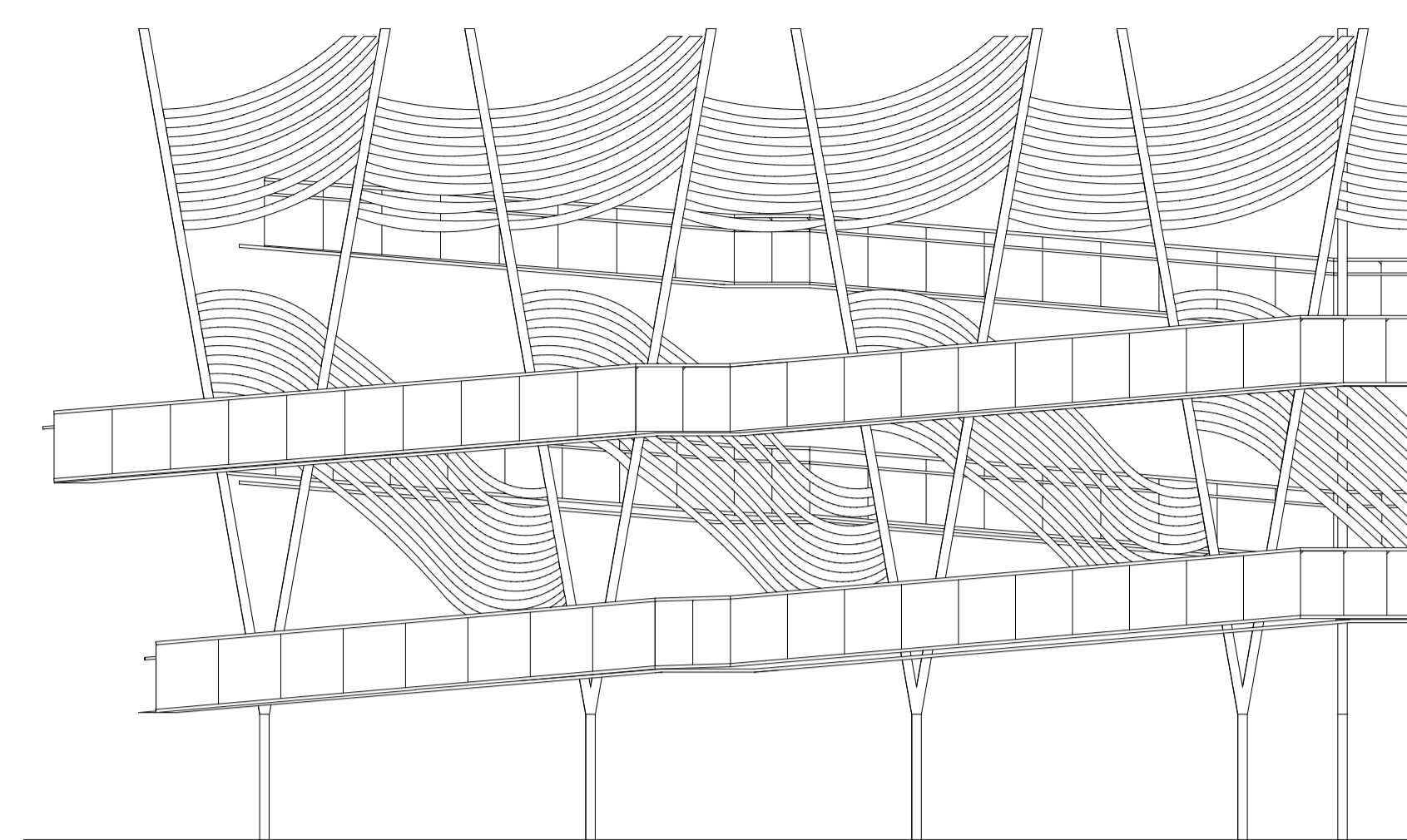

01 Elevação 01
Escala: 1:100

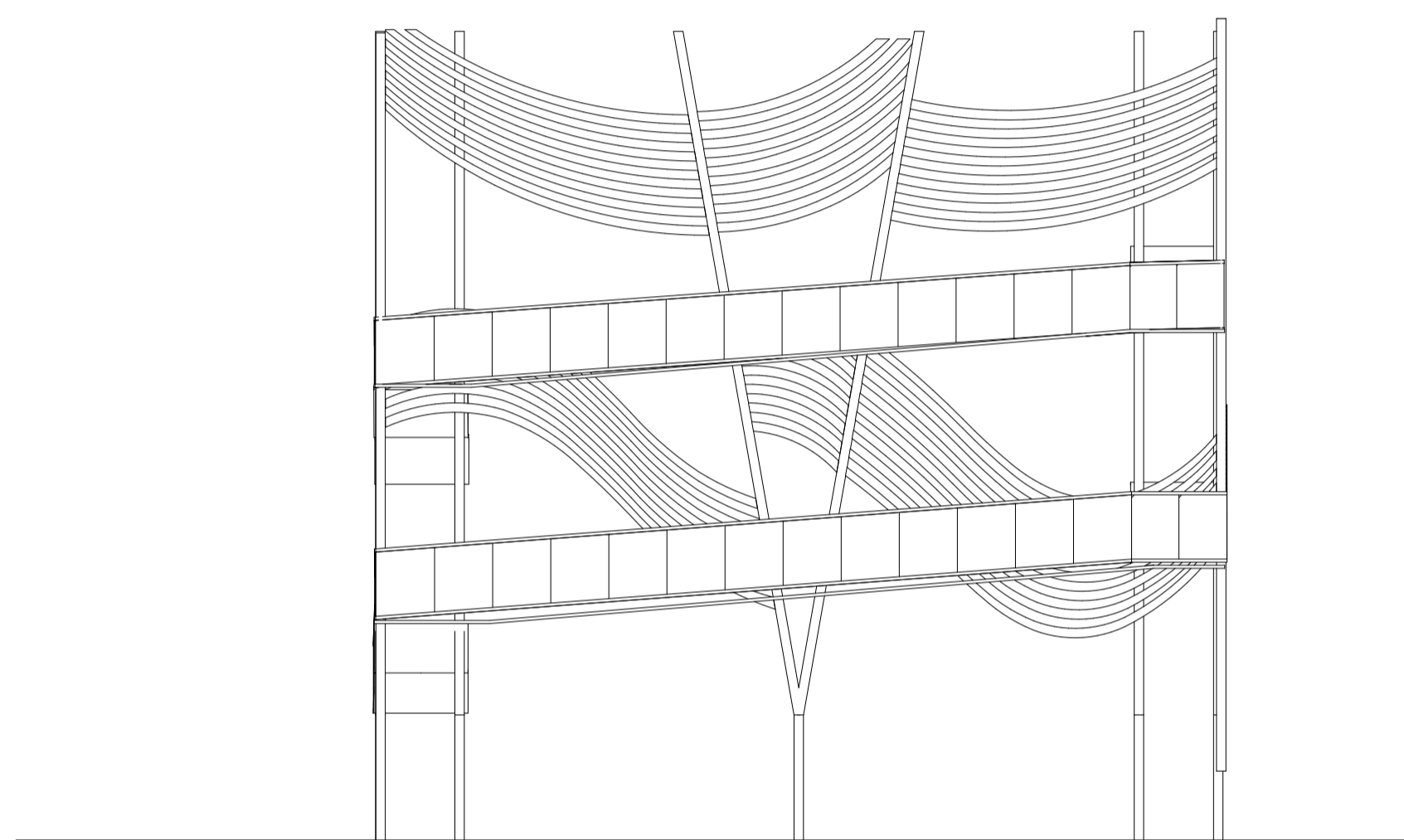

02 Elevação 02
Escala: 1:100

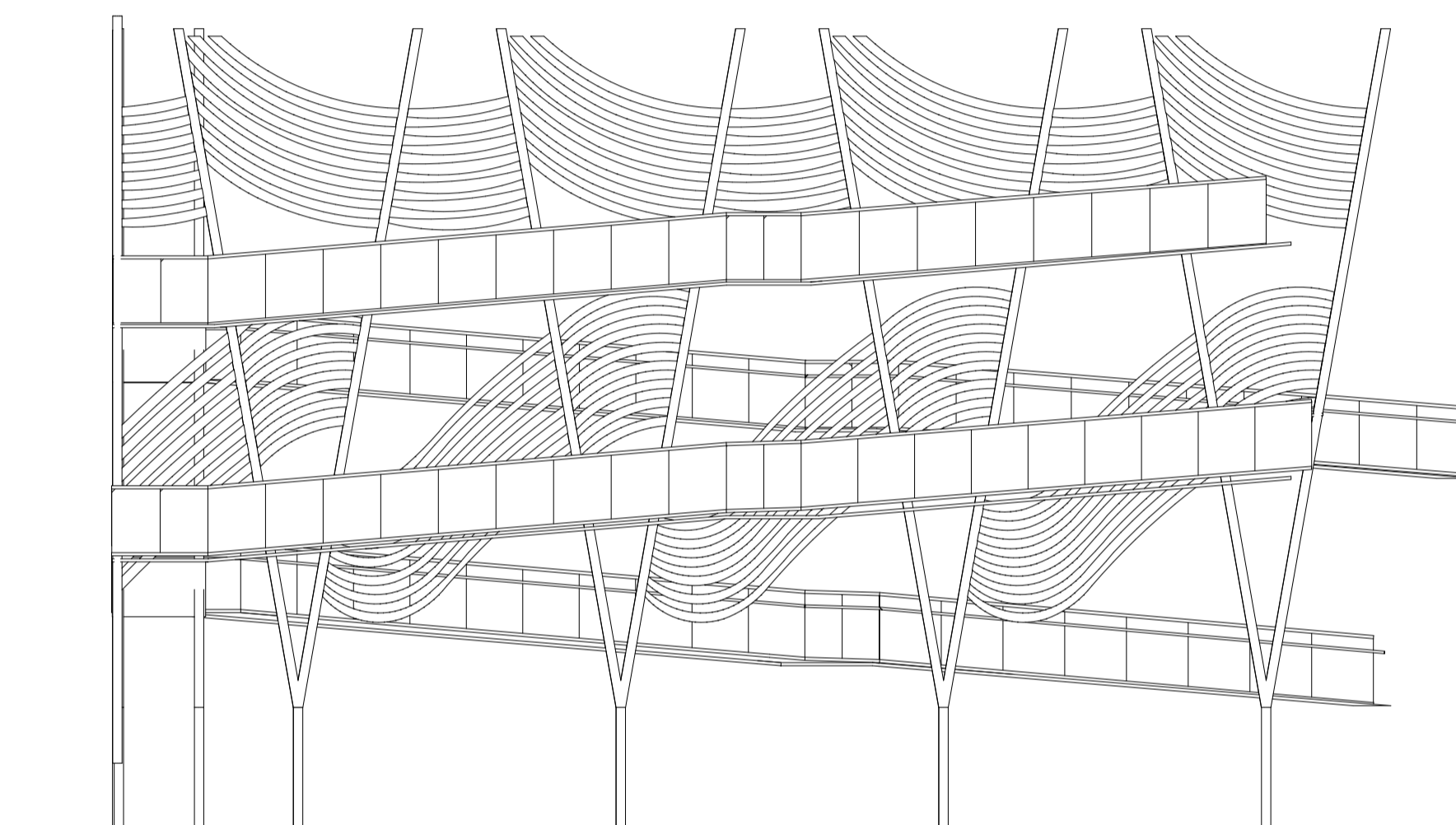

03 Elevação 03
Escala: 1:100

1. Primeiro Pavimento
Escala: 1:75

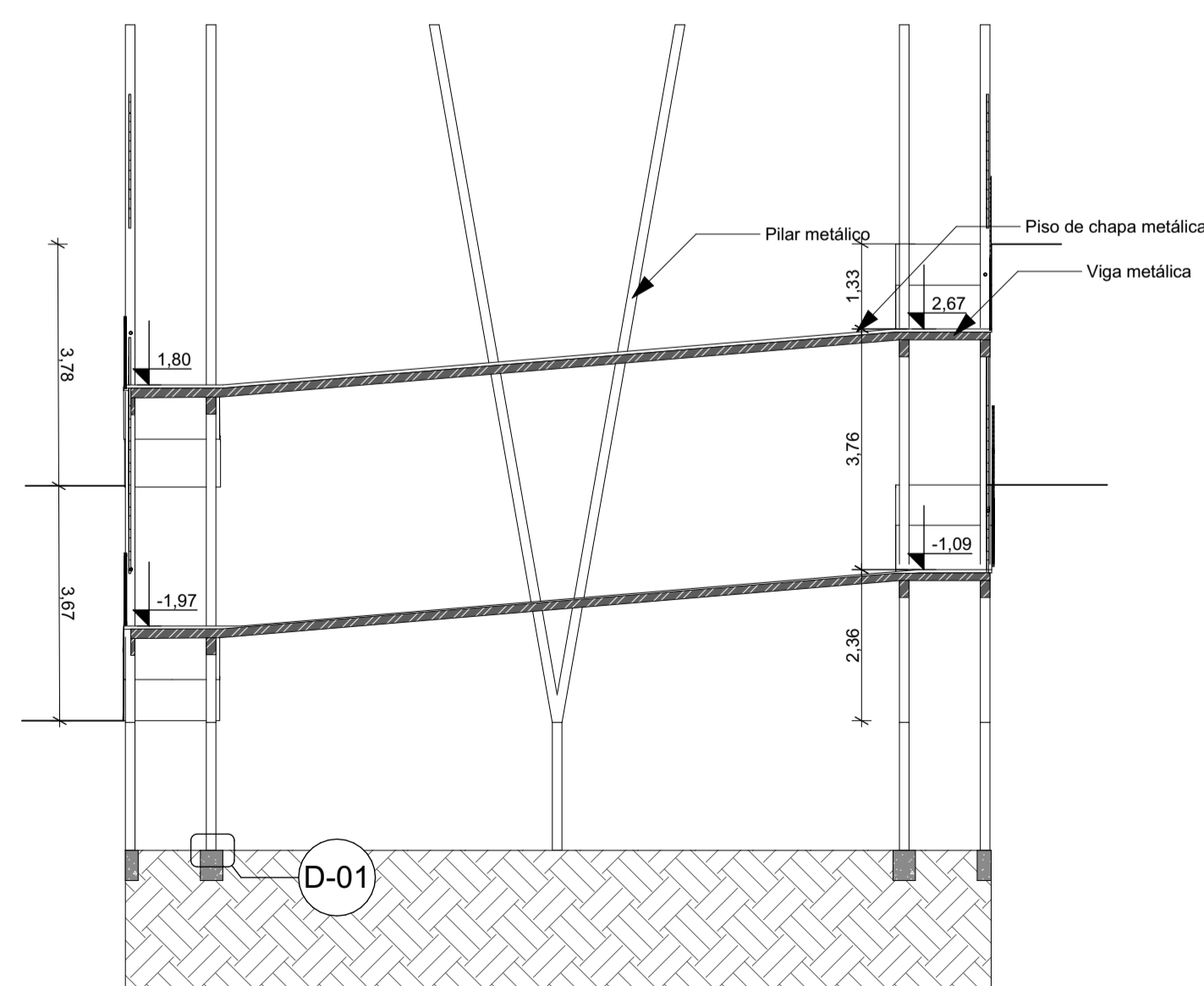

B Corte BB
Escala: 1:100

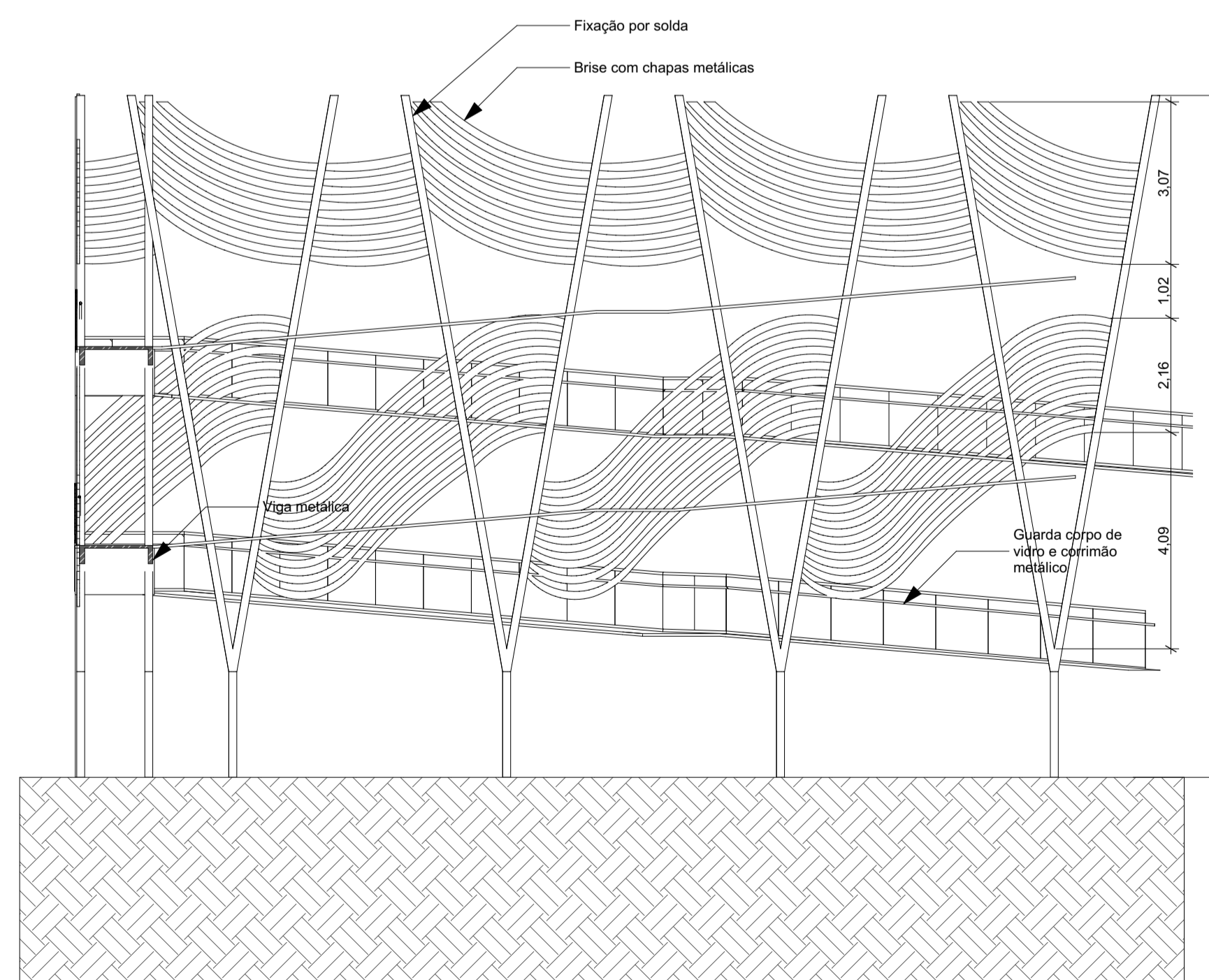

A Corte AA
Escala: 1:100

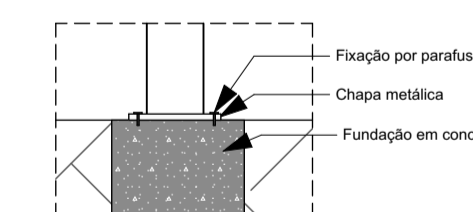

D-01 Det.
Escala: 1:20

INSTITUIÇÃO: CENTRO UNIVERSITÁRIO DE LAVRAS - UNILAVRAS	CURSO: ARQUITETURA E URBANISMO
DISCIPLINA: TRABALHO FINAL DE GRADUAÇÃO	PROFESSORAS ORIENTADORAS: NAYHARA ANDRADE E LÍVIA SALGADO
ALUNA: ISABELLA PULHEZ CARDOSO DE BARROS	PERÍODO: 10º PERÍODO
ASSUNTO: BIBLIOTECA PROFESSORA MARÍLIA AMARAL LUNKES: CENTRO DE APOIO À LEITURA E À EDUCAÇÃO	

FOLHA: 06 / 06	ESCALA: 1:75, 1:100, 1:20	DATA: 03/12/2025
--------------------------	------------------------------	---------------------

CONTEÚDO:
Detalhamento rampa

