

Trabalho de Conclusão de Curso

Museu Vila do Tamanduá

Aluno: Débora Lamounier Cardoso
Orientador: Janaína Faleiro L. Mesquita



LOCALIZAÇÃO

BRASIL

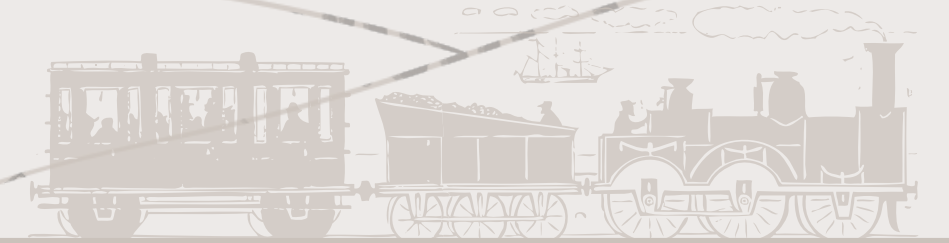
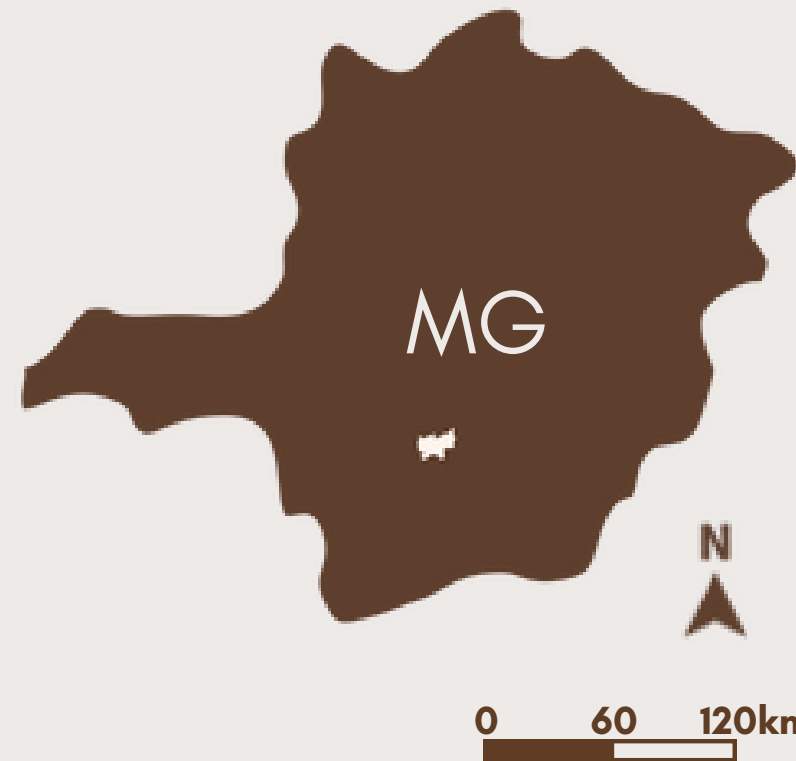

CENÁRIO CULTURAL

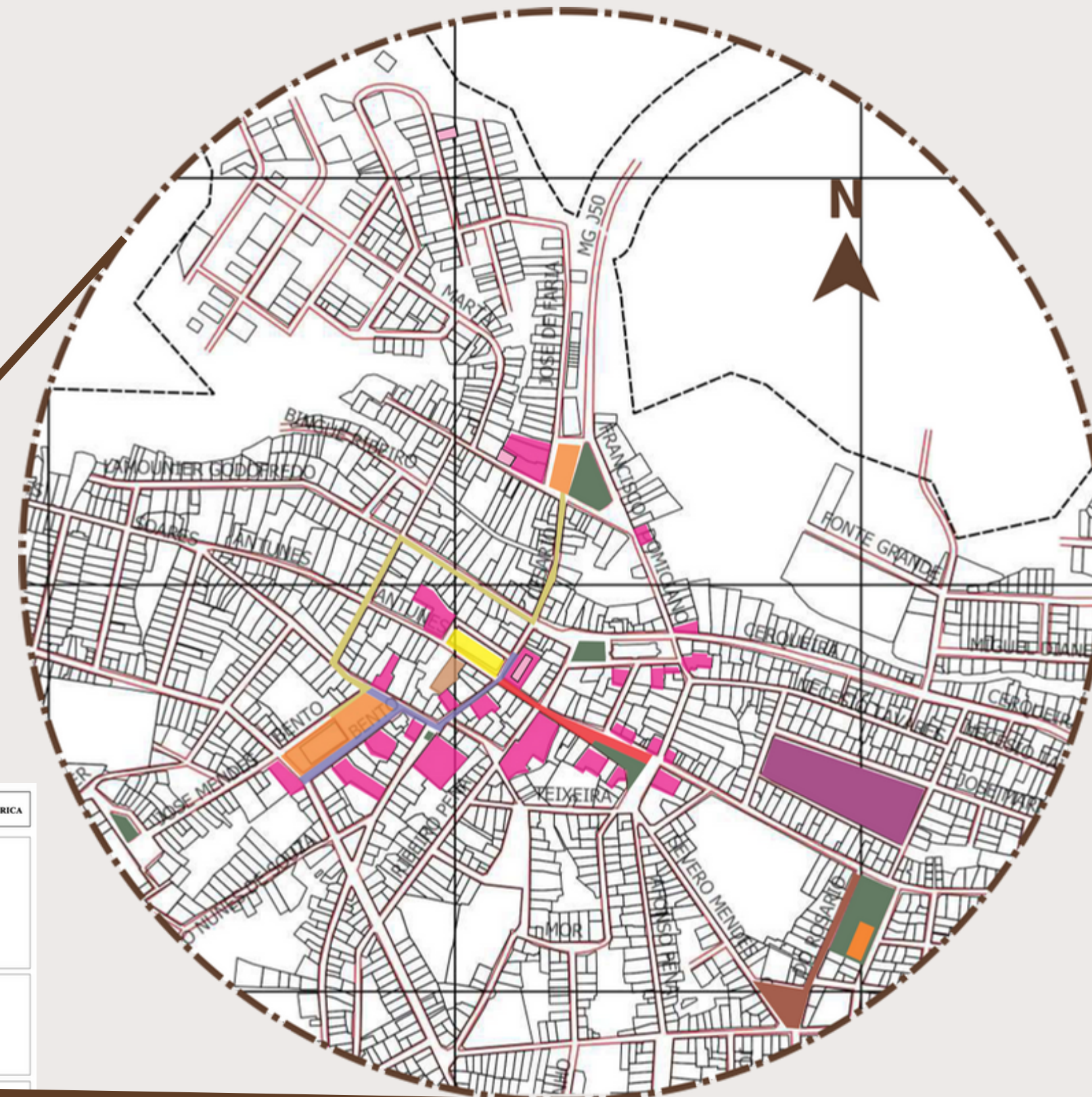
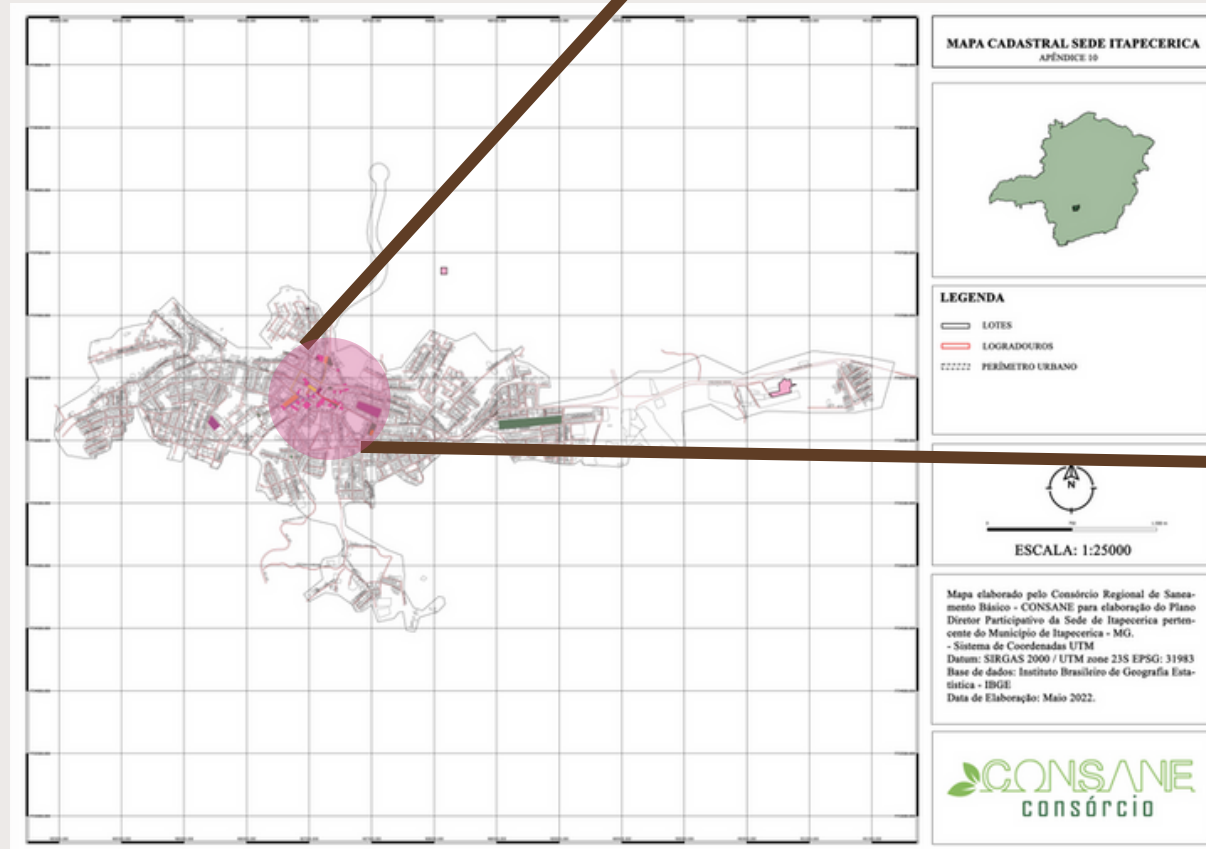

- PRAÇAS
- CENTROS CULTURAIS
- IGREJAS IMPORTANTES NO CENÁRIO CULTURAL
- PRAÇA DO CORETO
- PREFEITURA
- CASAS COLONIAIS
- HOTEIS E Pousadas
- ROTA FESTIVAL DE INVERNO
- ROTA FESTIVAL DE GASTRONOMIA E CARNAVAL
- ROTA SEMANA SANTA
- ROTA REINADO DO ROSÁRIO

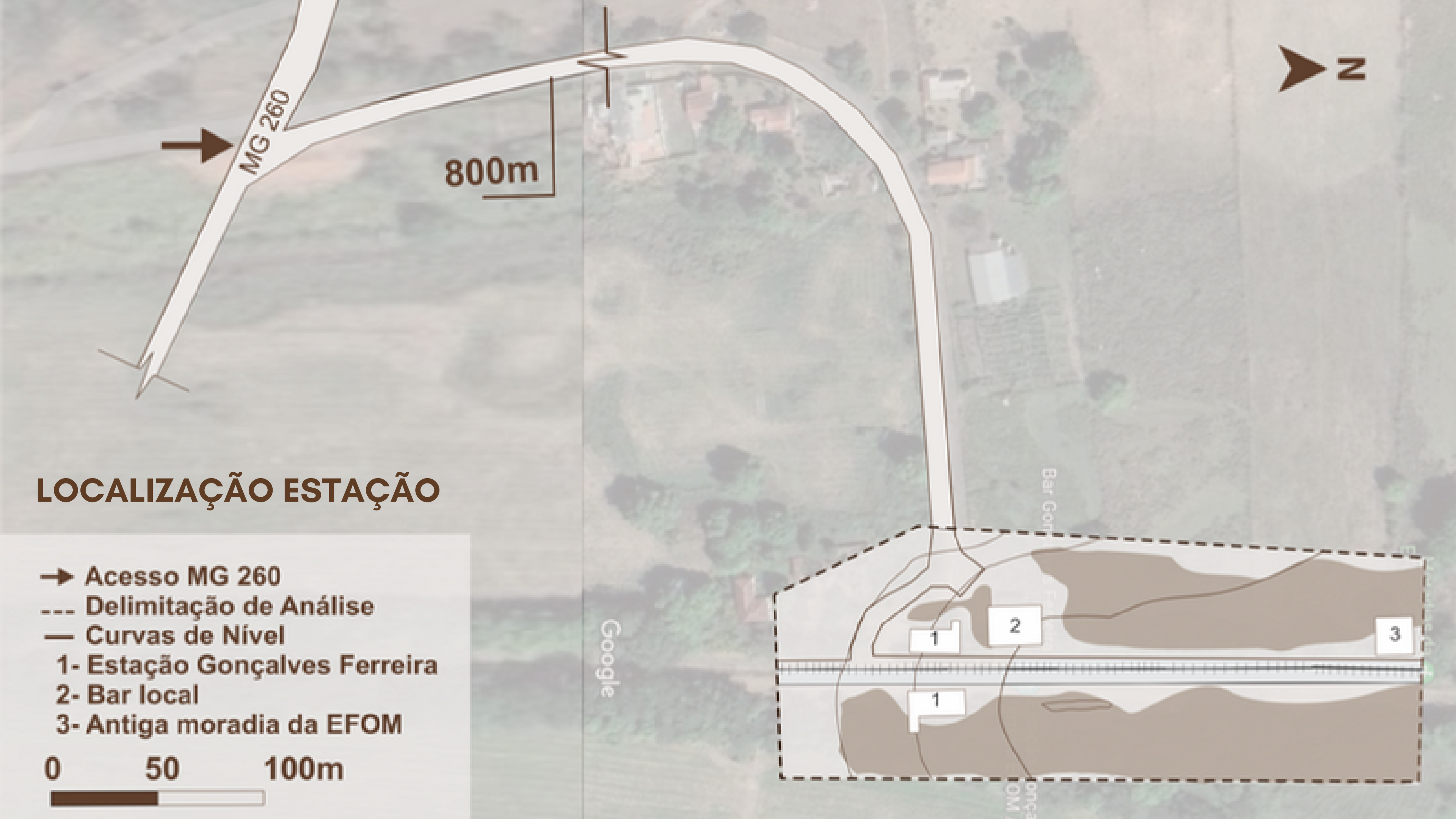

LOCALIZAÇÃO ESTAÇÃO

- Acesso MG 260
- Delimitação de Análise
- Curvas de Nível
- 1- Estação Gonçalves Ferreira
- 2- Bar local
- 3- Antiga moradia da EFOM



ANÁLISE DO ENTORNO

MOBILIDADE

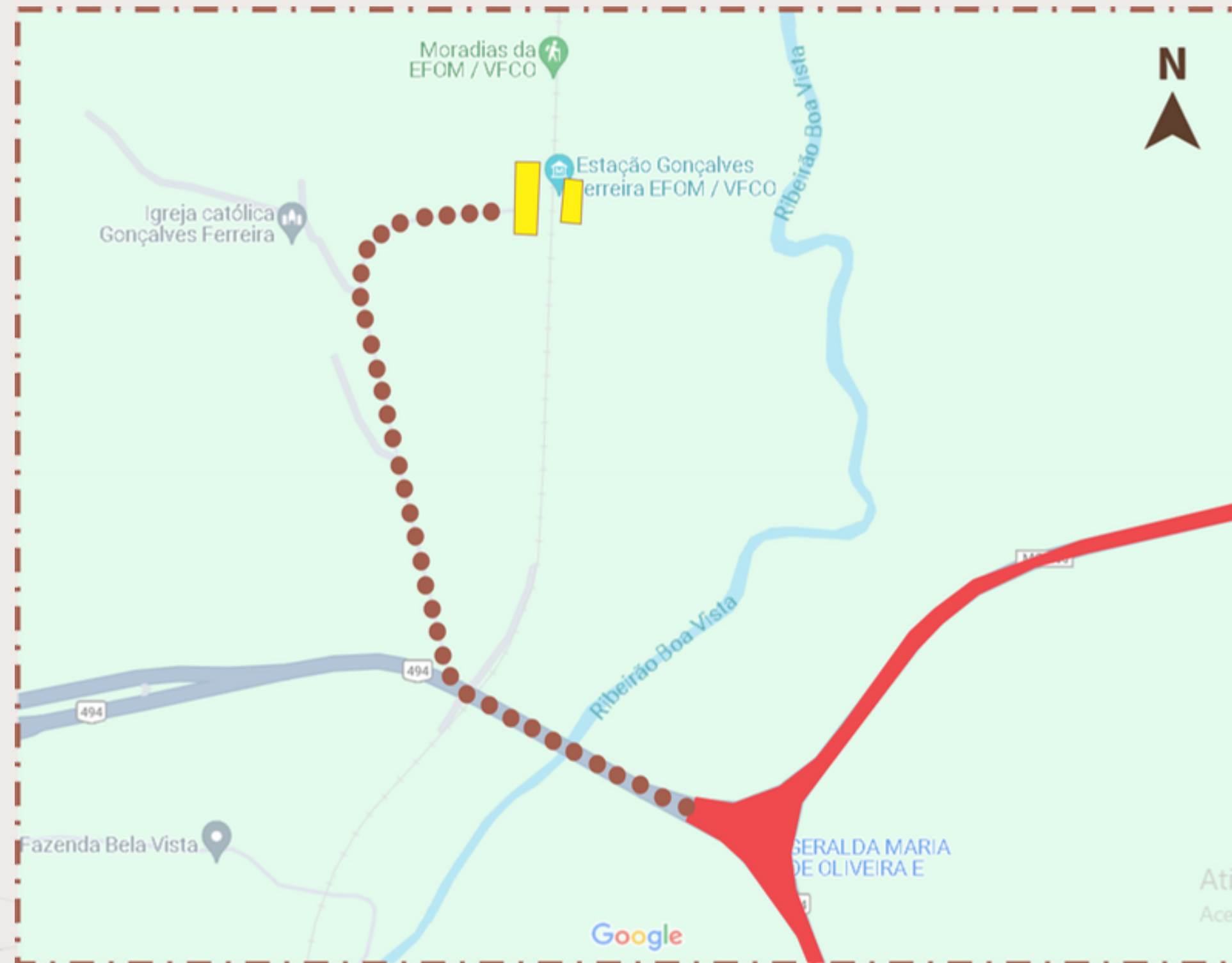

- ÁREA DE ANÁLISE
- LINHA ATUAL ÔNIBUS ITAPECERICA/CLÁUDIO
- PERCURSO A PÉ 1,2KM



ANÁLISE DO ENTORNO

CHEIOS E VAZIOS



 CHEIOS
 VAZIOS

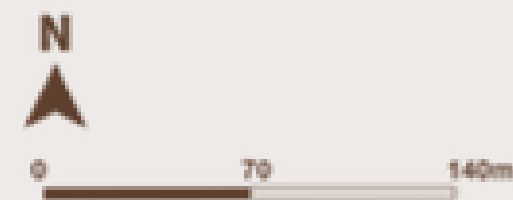
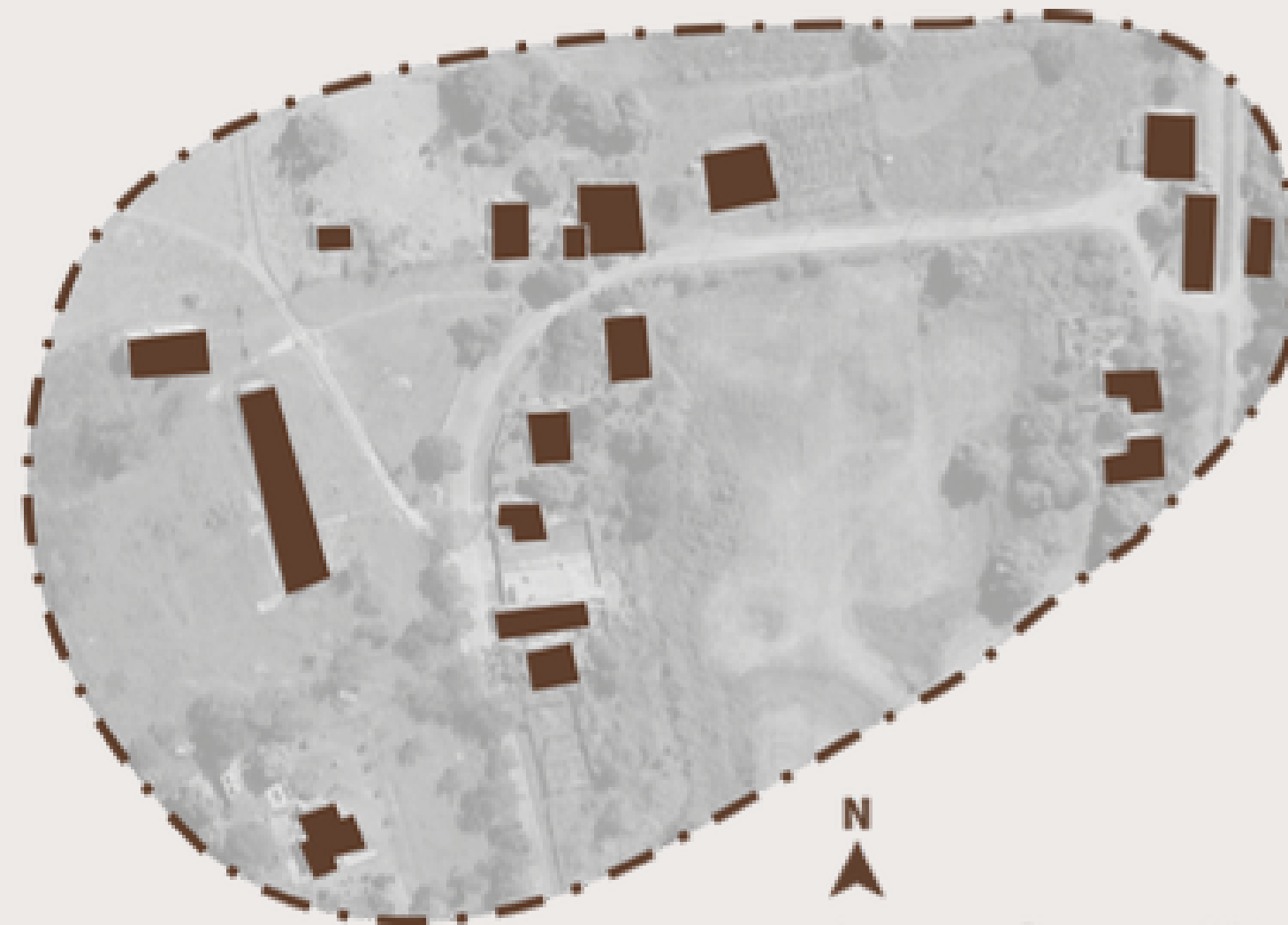

 CHEIOS
 VAZIOS



ANÁLISE DO ENTORNO

USO E OCUPAÇÃO

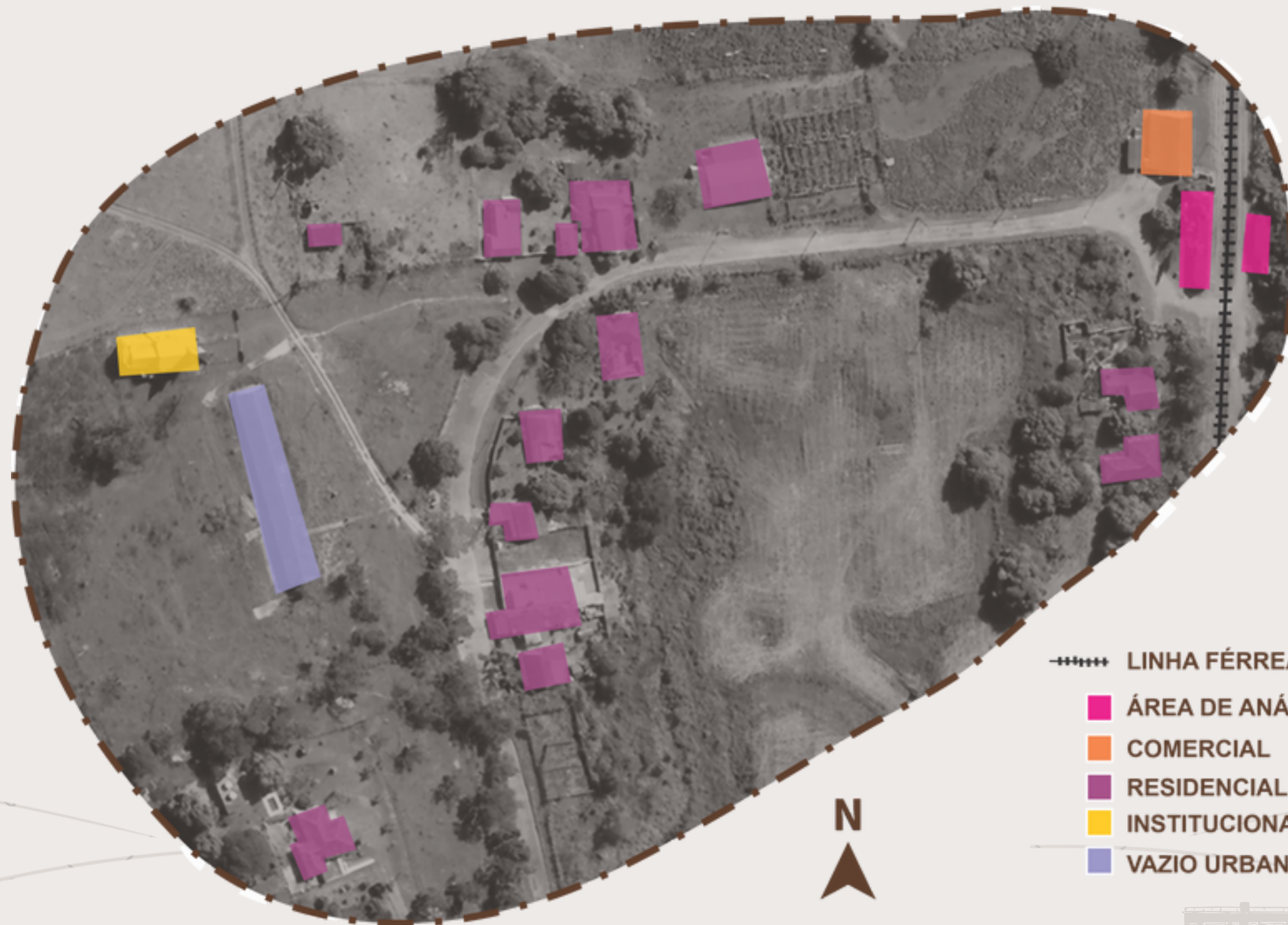

- +---+--- LINHA FÉRREA
- ÁREA DE ANÁLISE
- COMERCIAL
- RESIDENCIAL
- INSTITUCIONAL
- VAZIO URBANO



ANÁLISE DO ENTORNO

CONDIÇÕES CLIMÁTICAS E AMBIENTAIS

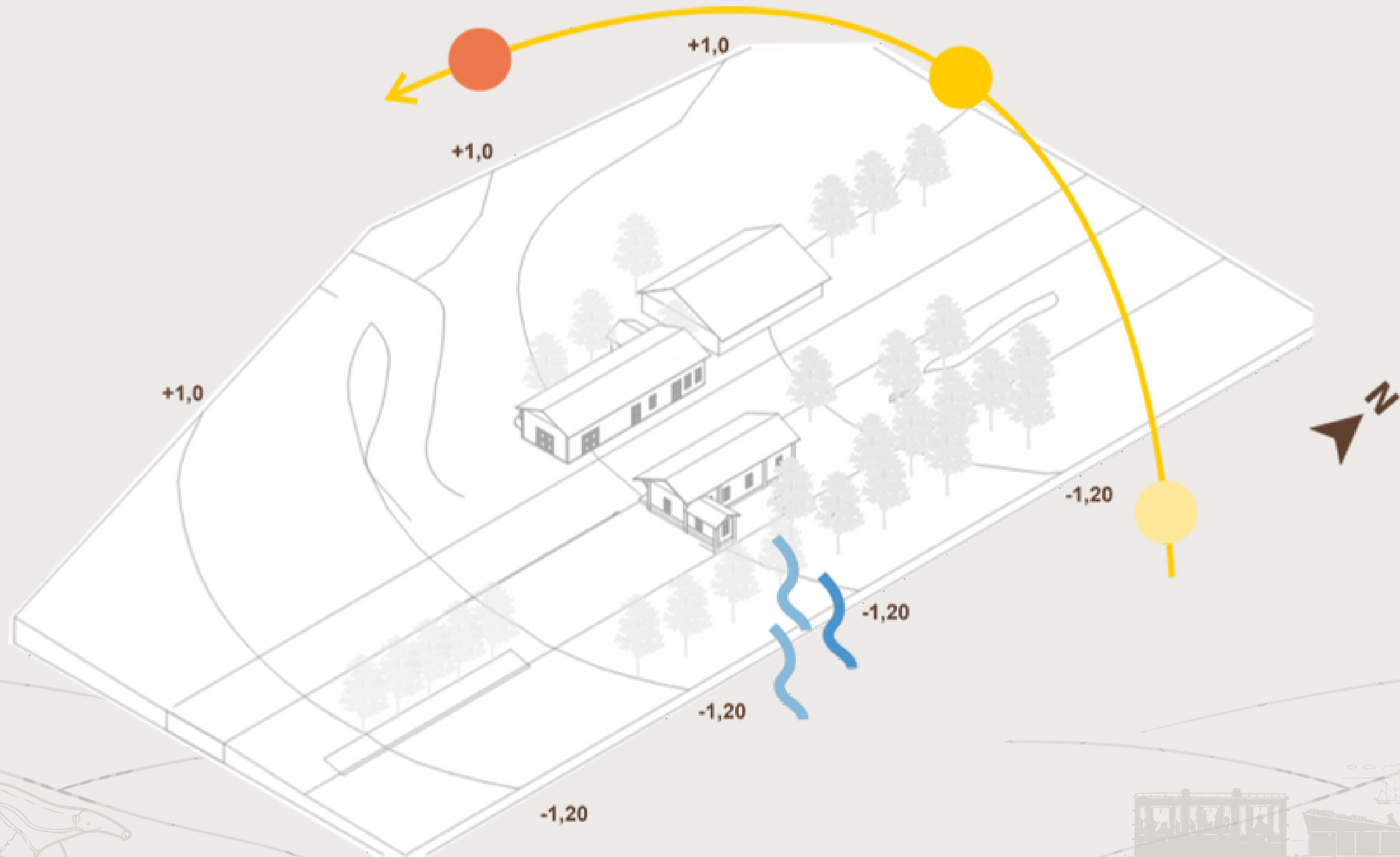

ANÁLISE DO ENTORNO



- LINHA FÉRREA
- MASSA VEGETAÇÃO DENSA
- PASTO
- ÁREA DE ANÁLISE



0 70



MAPA DE DANOS

ESTAÇÃO

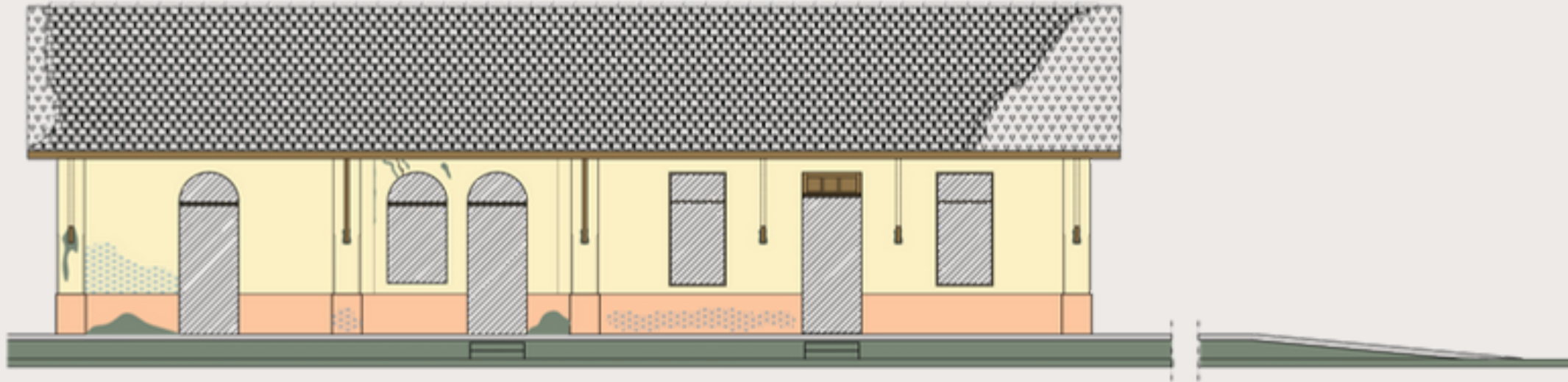

FACHADA FRONTAL-



FACHADA LAT. DIREITA



FACHADA POSTERIOR

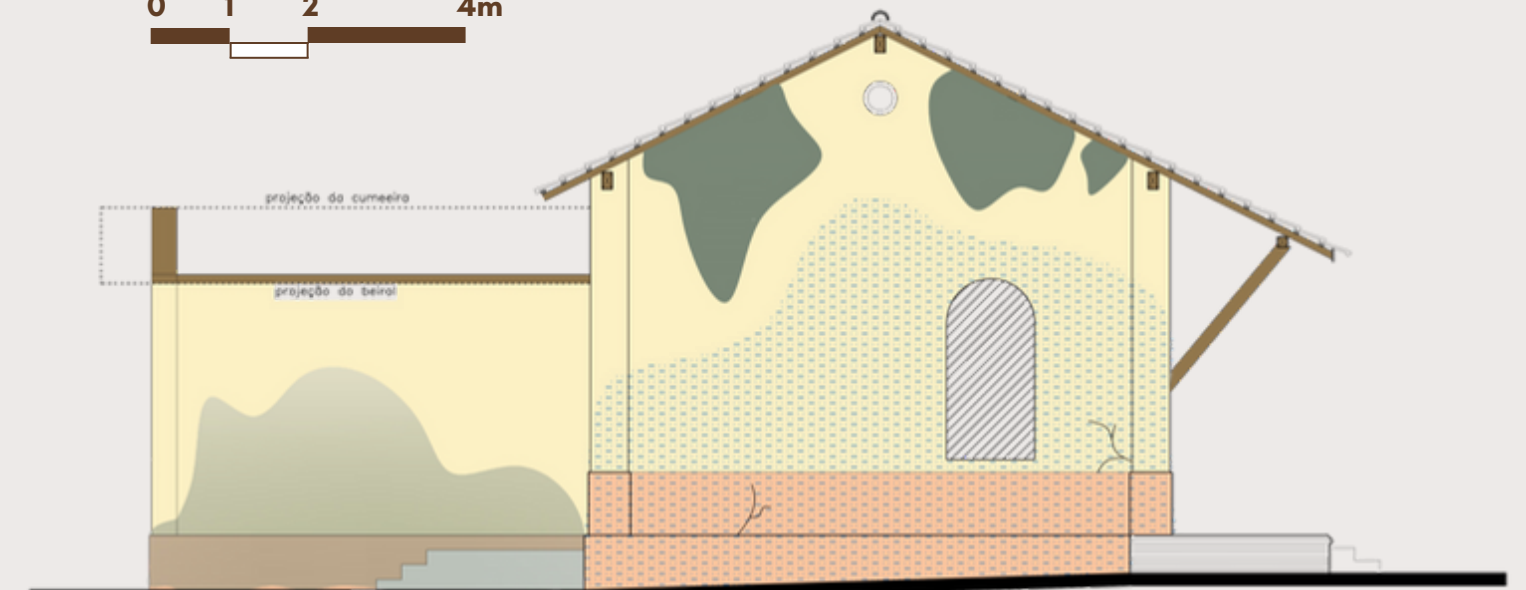

FACHADA LAT. ESQUERDA



MUSGOS E LÍQUENS UMIDADE

MADEIRA APODECIDA TELHADO FALTANTE

PORTAS E JANELAS FALTANTES

FISSURAS

DESP. DE REBOCO

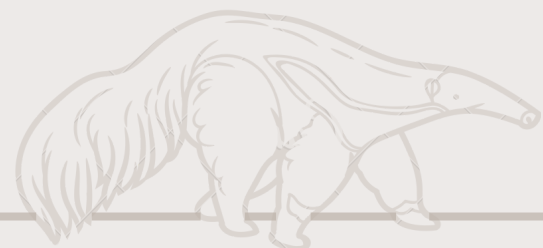

MAPA DE DANOS

ARMAZÉM

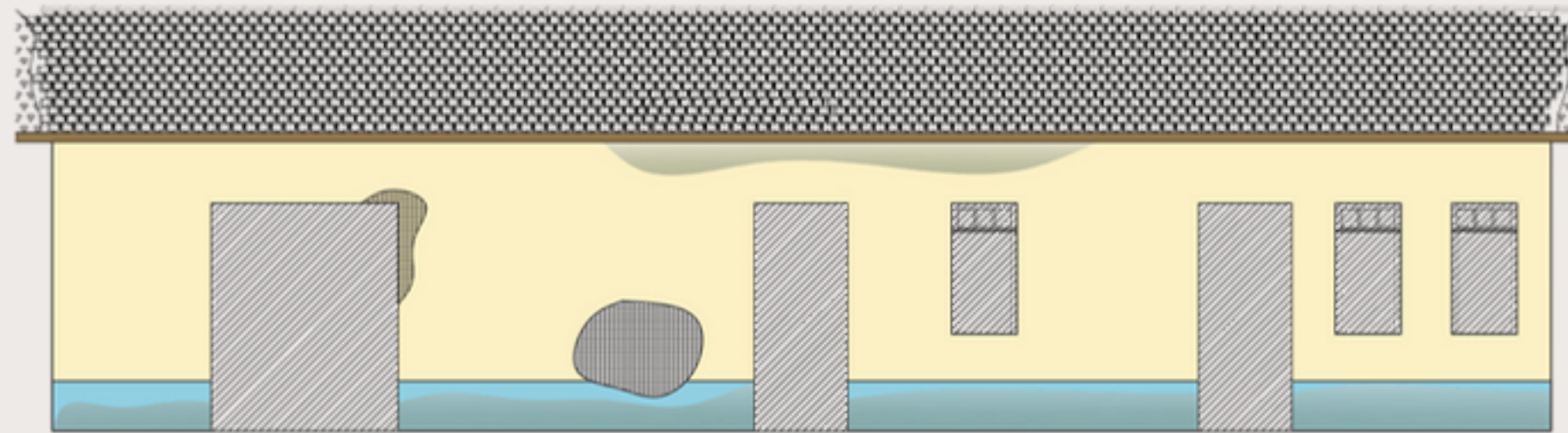

FACHADA FRONTAL

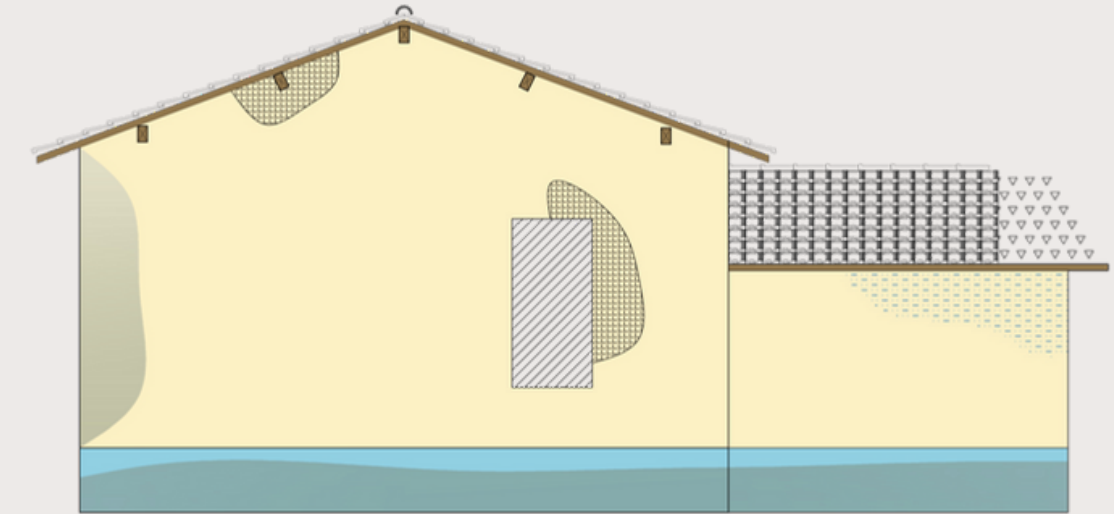

FACHADA LAT. DIREITA

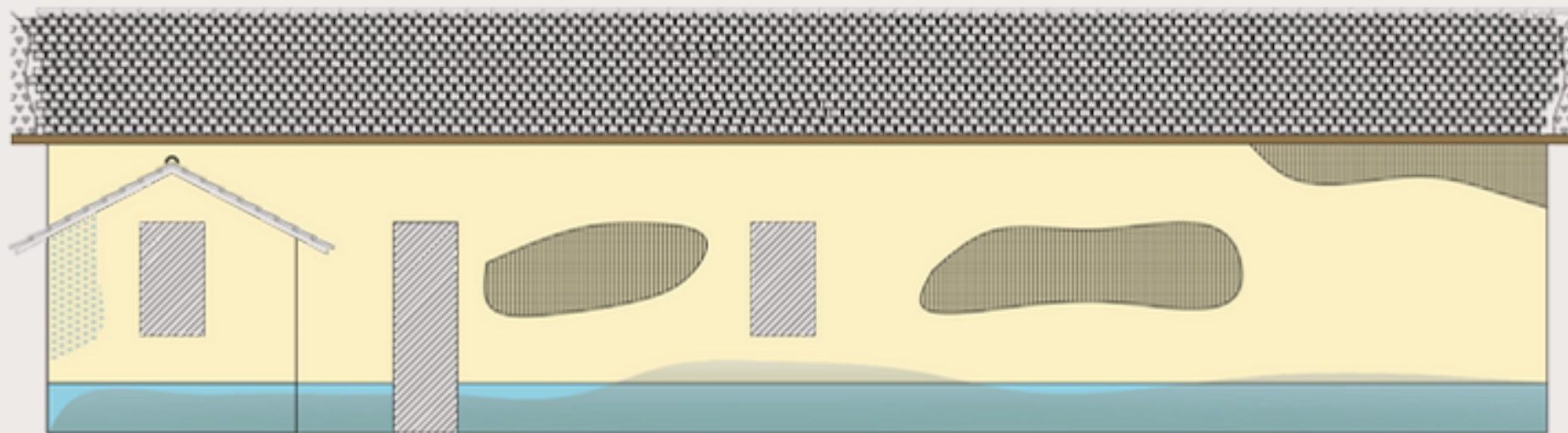

FACHADA POSTERIOR

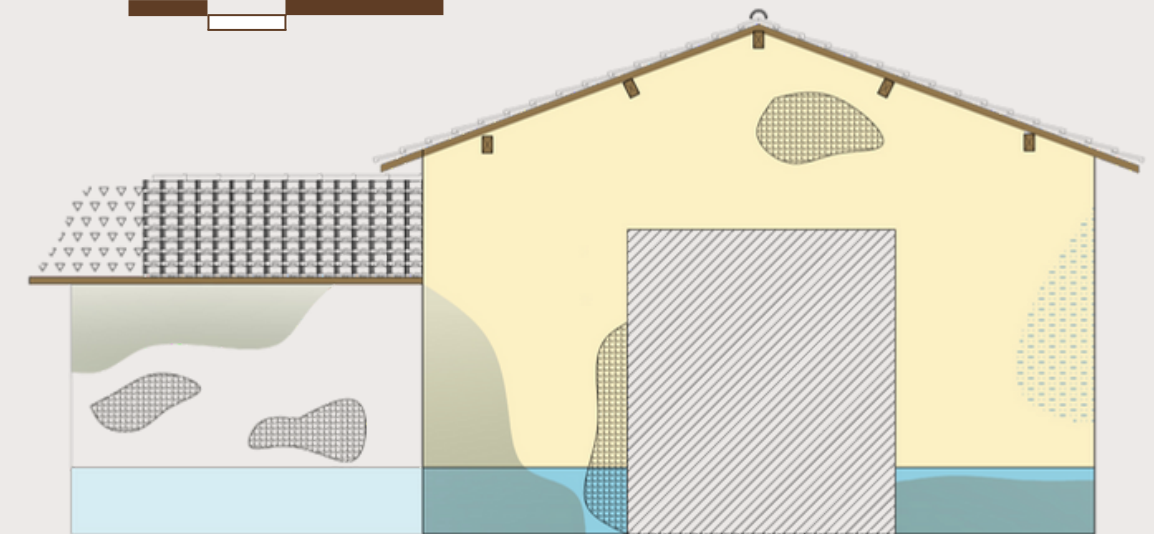

FACHADA LAT. ESQUERDA



- | | | | |
|------------------------------------------------------------------------------------------------------------------|------------------------------------------------------------------------------------------------|---------------------------------------------------------------------------------------------------------|--------------------------------------------------------------------------------------------------------|
|  MUSGOS E LÍQUENS |  UMIDADE |  MADEIRA APODECIDA |  TELHADO FALTANTE |
|  PORTAS E JANELAS FALTANTES |  FISSURAS |  DESP. DE REBOCO | |



PROBLEMÁTICA



Fonte: Prefeitura de Itapeçerica (2019).

X



Fonte: CAU/MG (2020).

- Projeto de restauro CAU/MG 2020
- Circuito turístico Campo das Vertentes



PROBLEMÁTICA



Fonte: Google Maps (2023).



Fonte: Google Maps (2023). Adaptado pela autora.



Fonte: Google Maps (2023). Adaptado pela autora.

-Apesar de abandonada, ainda é um atrativo;

-Novo uso:

+reconhecimento

+pertencimento

+cuidado

+cultura

-Segurança e emprego.

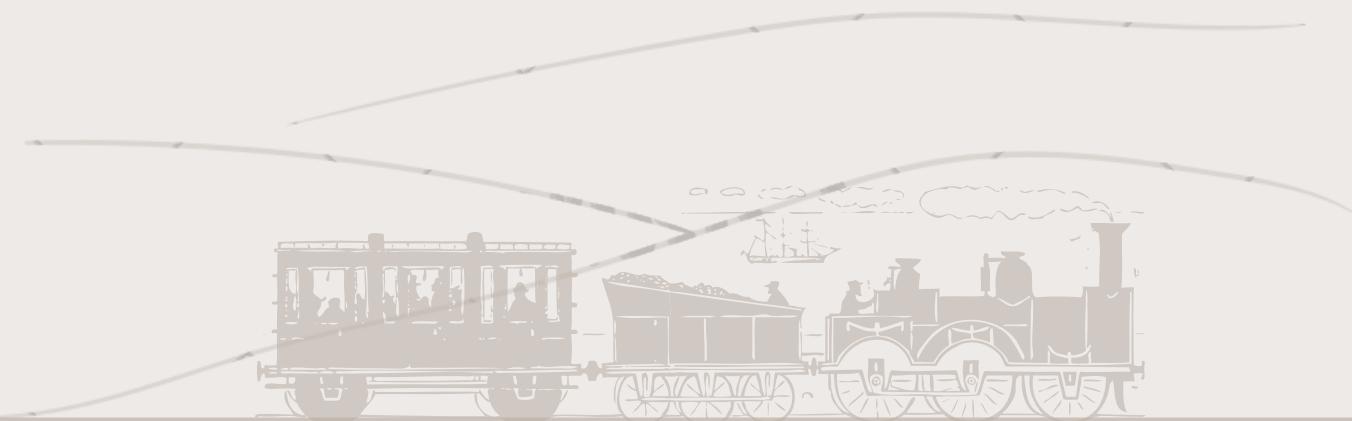

CONCEITO



PARTIDO

Gonçalves Ferreira
a ascensão
pelos trilhos

toca do tamanduaí
restaurante
anexo

entrada

armazém de
Sevos e molhados

Jardim do
tamandua

São Bento do Tamanduaí
o início da história



PROGRAMA DE NECESSIDADES E DIMENSIONAMENTO

PROGRAMA DE NECESSIDADES - MUSEU VILA DO TAMANDUÁ		
MUSEU - LOTAÇÃO MÁXIMA: 35 PESSOAS		
AMBIENTES	CAPACIDADE	M ²
SETOR ADMINISTRATIVO		
BILHETERIA/RECEPÇÃO/LOJA	11 pessoas em pé	72,4
GUARDA VOLUMES	1 pessoa em pé+mobiliário	
SALA DO MUSEÓLOGO (2)	1 pessoa sentada + espaço de trabalho	21,62
SALA DA GERÊNCIA	1 pessoa sentada + espaço de trabalho	10,35
SETOR DE SERVIÇO		
VESTIÁRIO FUNCIONÁRIOS	4 funcionários	18,17
COPA E APOIO FUNC.	4 funcionários	21,8
DML (2)	1 pessoa em pé	5,23
DEPÓSITO	1 pessoa em pé	12,15
SETOR VISITANTES		
SANITÁRIOS (6) E ESPAÇO FAMÍLIA	1 sanitários por gênero	24,5
SALA EXPOSIÇÃO PERMANENTE (7)	10 pessoas em pé	101,39
SALA EXPOSIÇÃO TEMPORÁRIA (2)	10 pessoas em pé	37,65
TOTAL M²		325,26M²

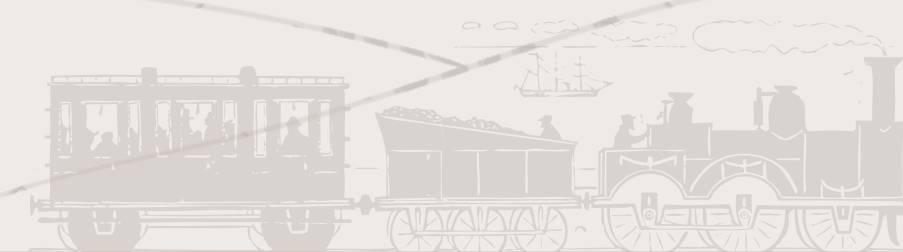

PROGRAMA DE NECESSIDADES E DIMENSIONAMENTO

RESTAURANTE TOCA DO TAMANDUÁ - LOTAÇÃO MÁXIMA: 58 PESSOAS		
SETOR ADMINISTRATIVO		
SALA ADM	1 pessoa sentada + espaço de trabalho	9,43
SETOR DE SERVIÇO		
COZINHA	5 pessoas em pé	58,43
DESPENSA	1 pessoa	7,2
CÂMARA FRIA	1 pessoa	6,2
DML	1 pessoa	3,62
VESTIÁRIOS	8 funcionários	23,38
DEP. GÁS	0	2
DEP. LIXO	0	5
COPA	8	15,58
SETOR VISITANTES		
SALÃO	50 pessoas sentadas	168,94
SANITÁRIOS	2 sanitários por gênero	17,73
TOTAL M ²		317,51M ²
TOTAL TODOS PAVIMENTOS = 632M ²		
LA EXTERNA		
JARDIM DO TAMANDUÁ	93 pessoas	1602,03
ESTACIONAMENTO	1 vaga a cada 50m ² liq. = 12 vagas	240
DEP. LIXO	0	5
GERADOR	0	50

FLUXOGRAMA E SETORIZAÇÃO

LEGENDA

- SETOR ADMINISTRATIVO
- SETOR SERVIÇO
- SETOR VISITANTES
- SETOR MISTO

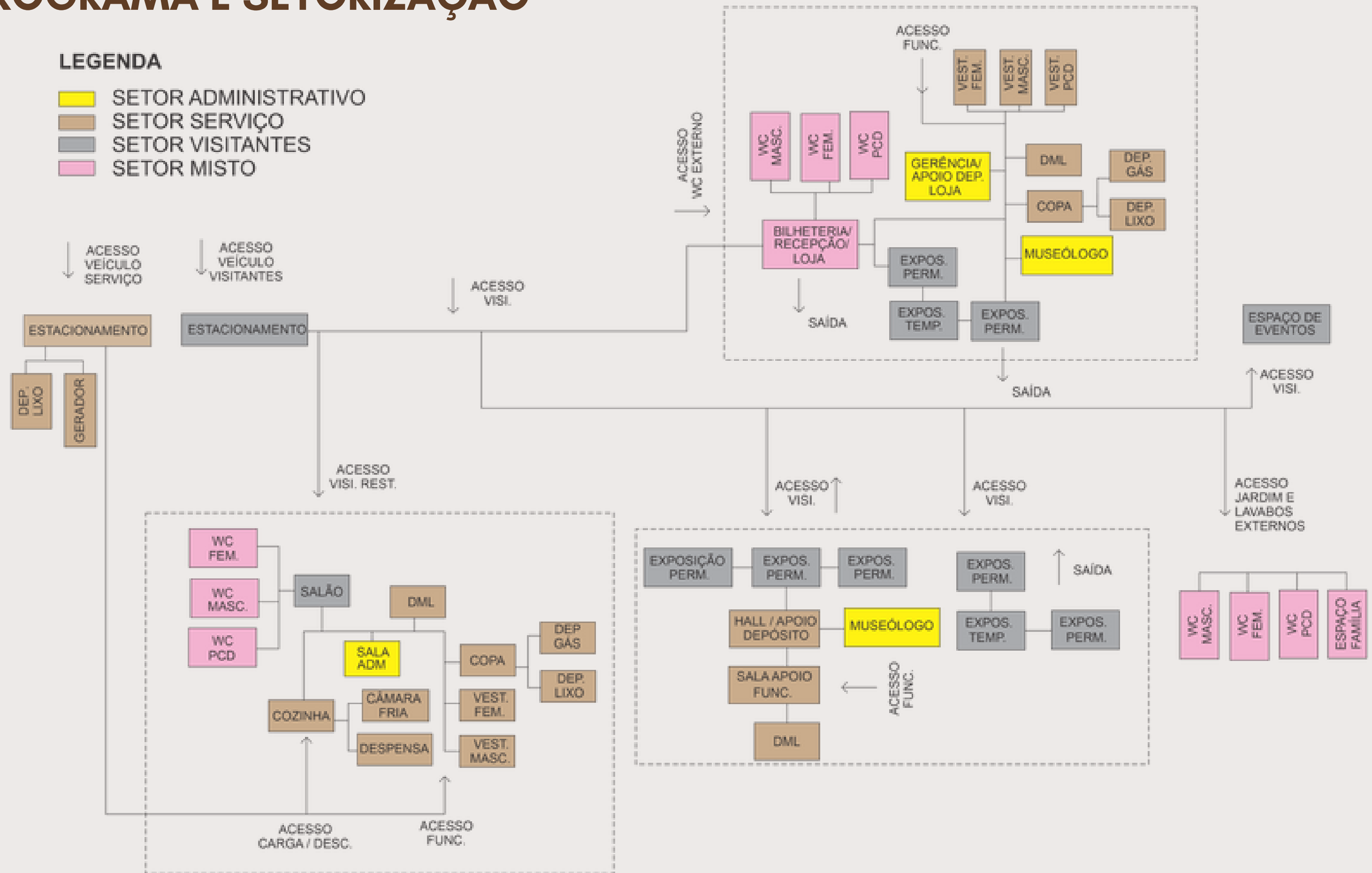

ACESSO VEÍCULO SERVIÇO

ACESSO VEÍCULO VISITANTES

ACESSO VISI.

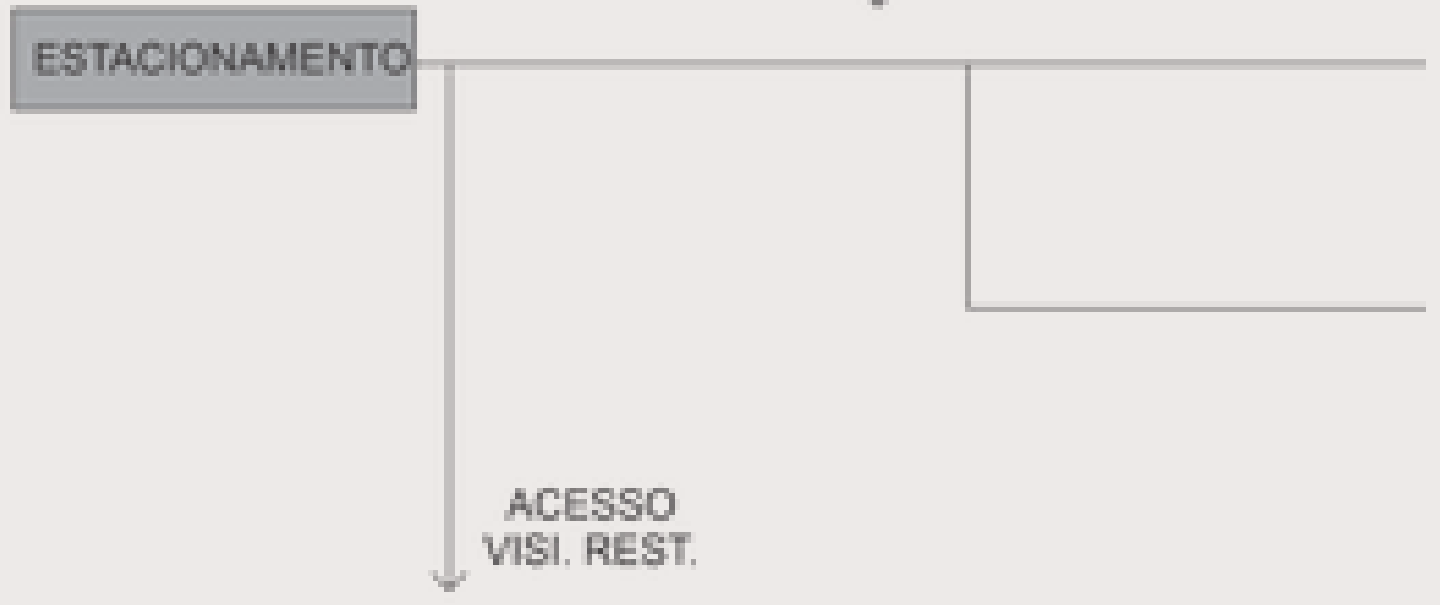

LEGENDA

- SETOR ADMINISTRATIVO
- SETOR SERVIÇO
- SETOR VISITANTES
- SETOR MISTO

- SETOR ADMINISTRATIVO
- SETOR SERVIÇO
- SETOR VISITANTES
- SETOR MISTO

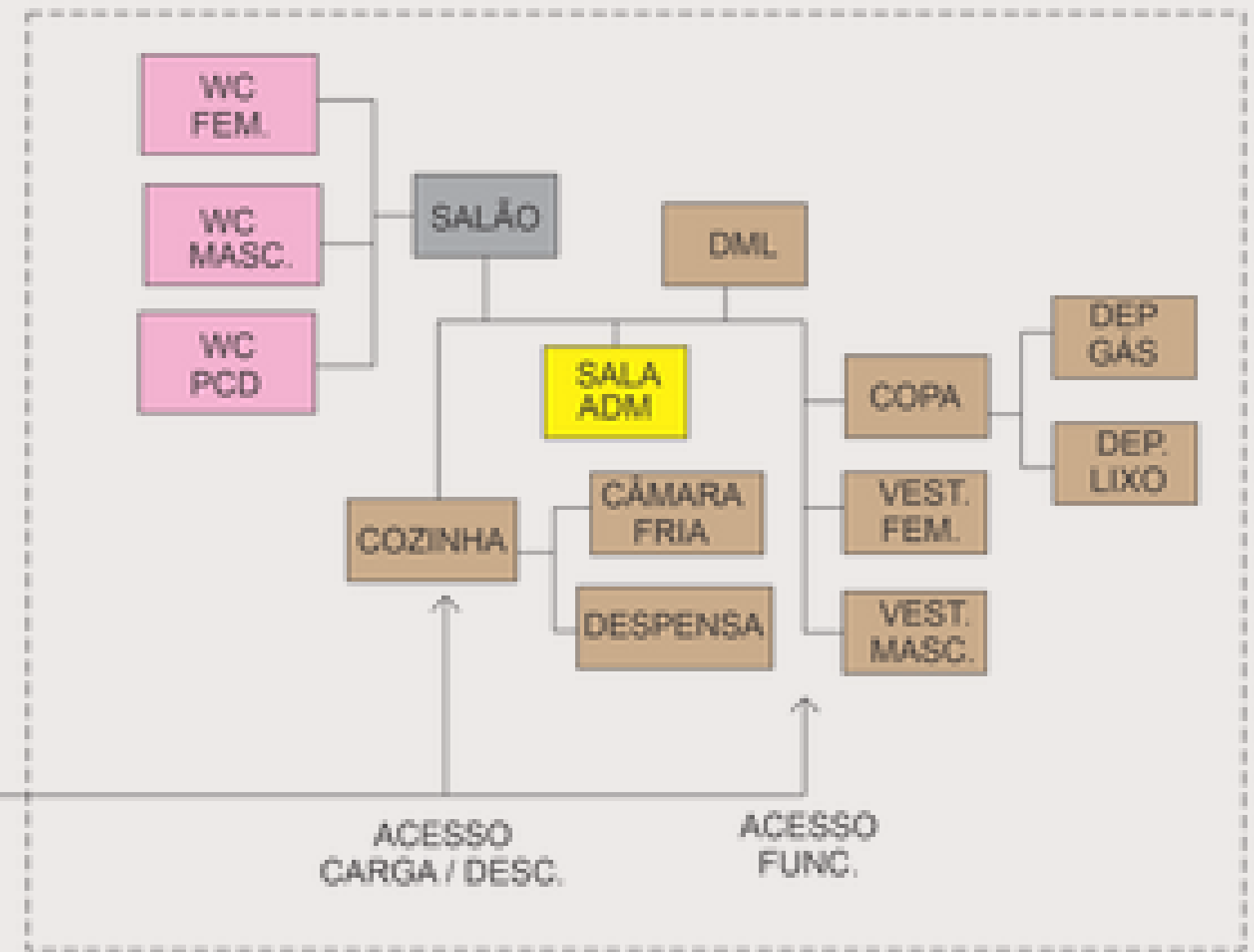
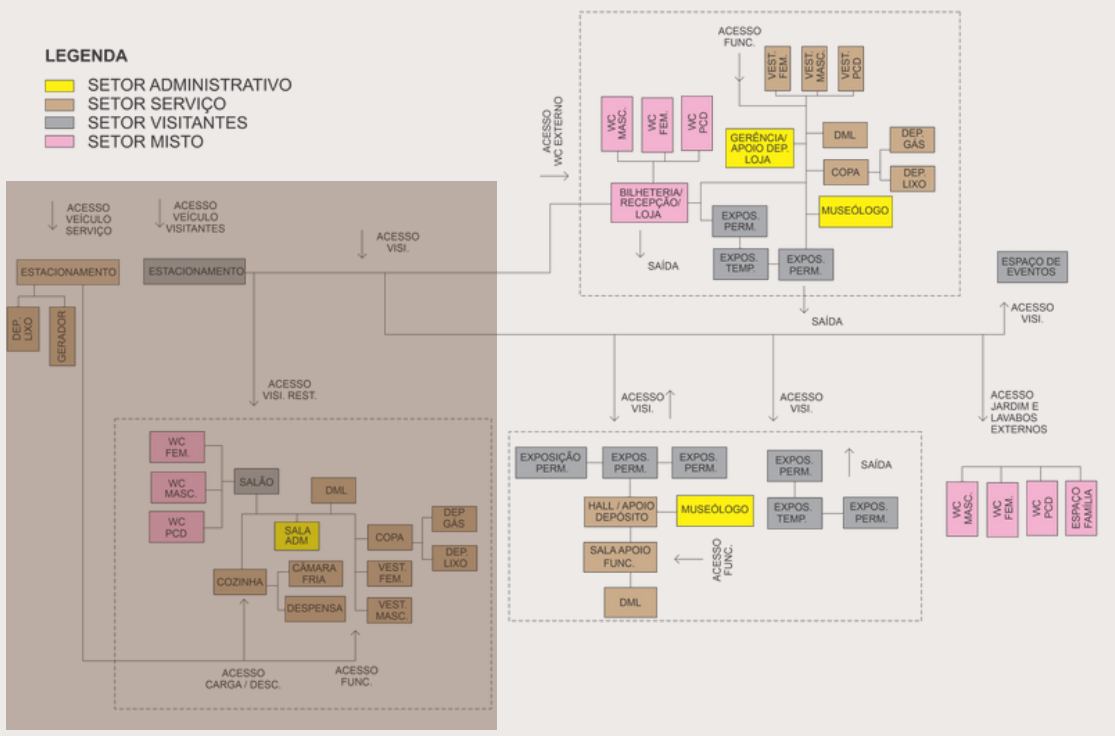

ACESSO CARGA / DESC.

ACESSO FUNC.

LEGENDA

- SETOR ADMINISTRATIVO
- SETOR SERVIÇO
- SETOR VISITANTES
- SETOR MISTO

- LEGENDA**
- SETOR ADMINISTRATIVO
 - SETOR SERVIÇO
 - SETOR VISITANTES
 - SETOR MISTO

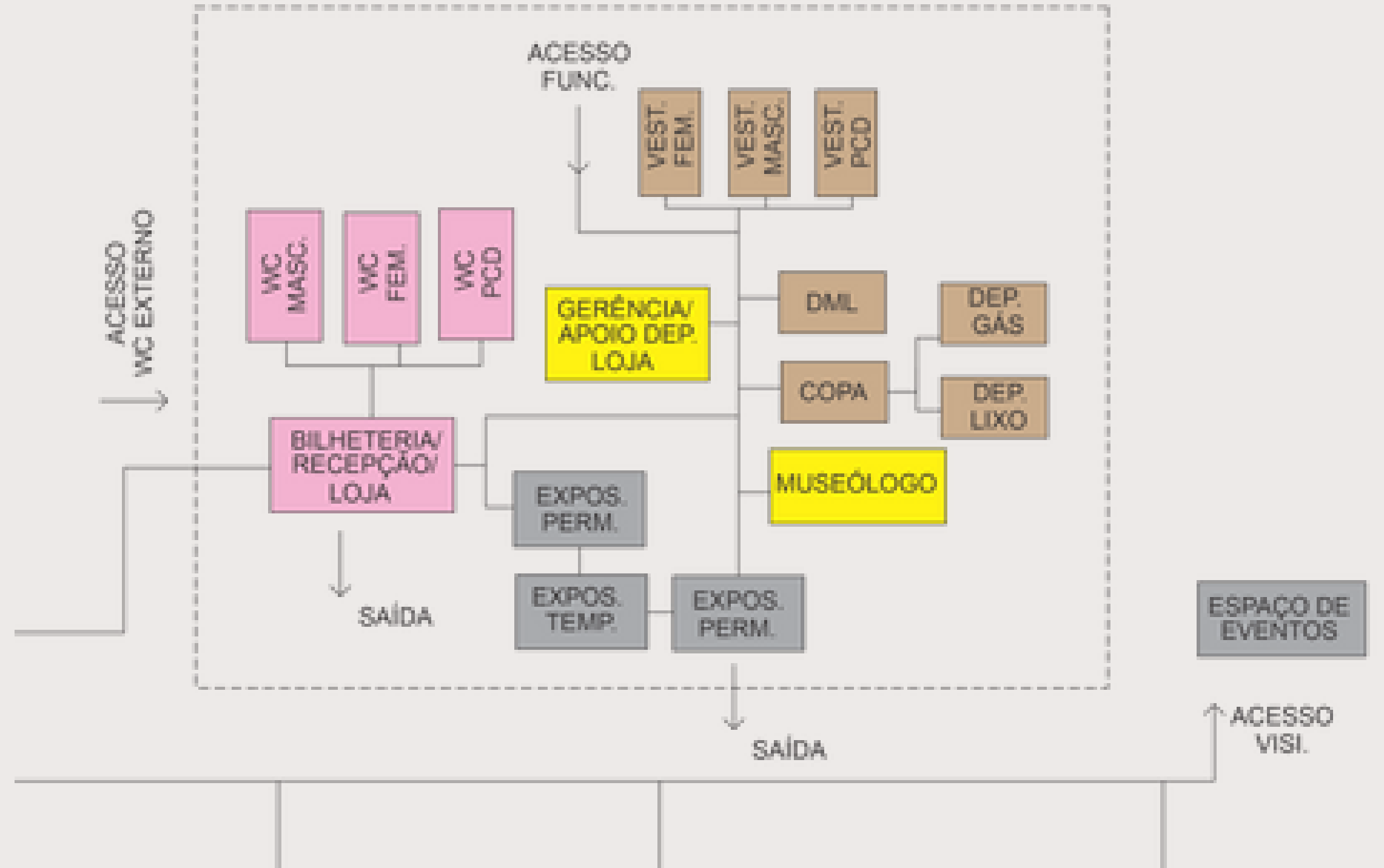
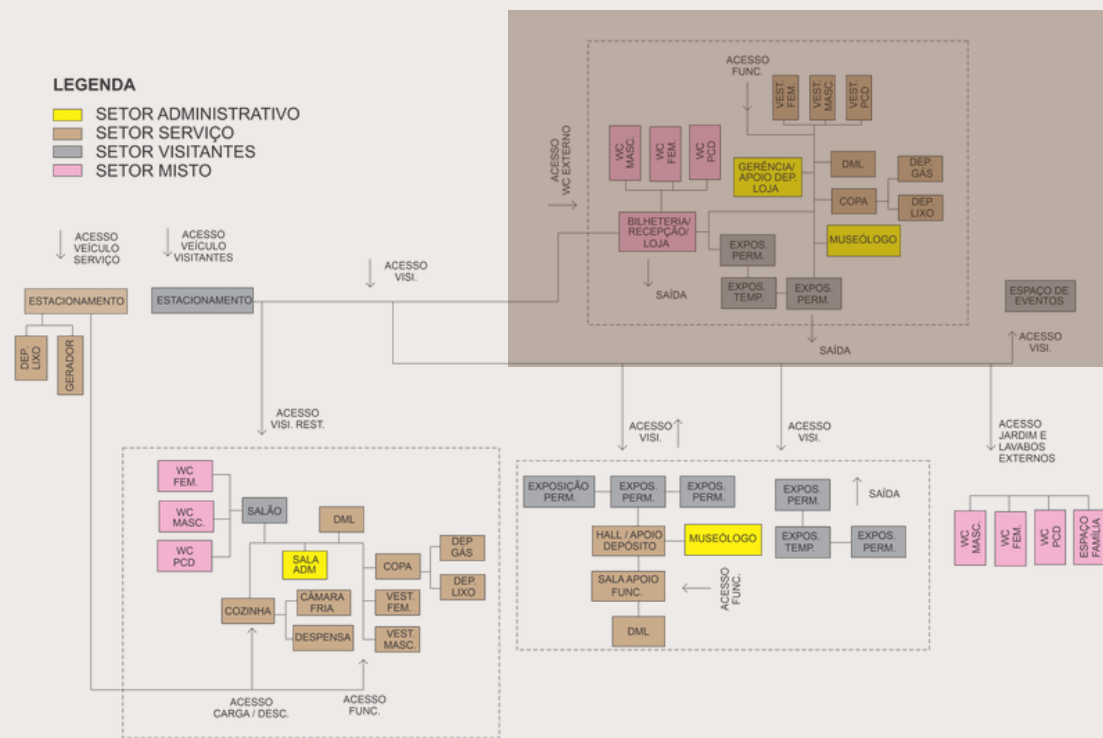

LEGENDA

- SETOR ADMINISTRATIVO
- SETOR SERVIÇO
- SETOR VISITANTES
- SETOR MISTO

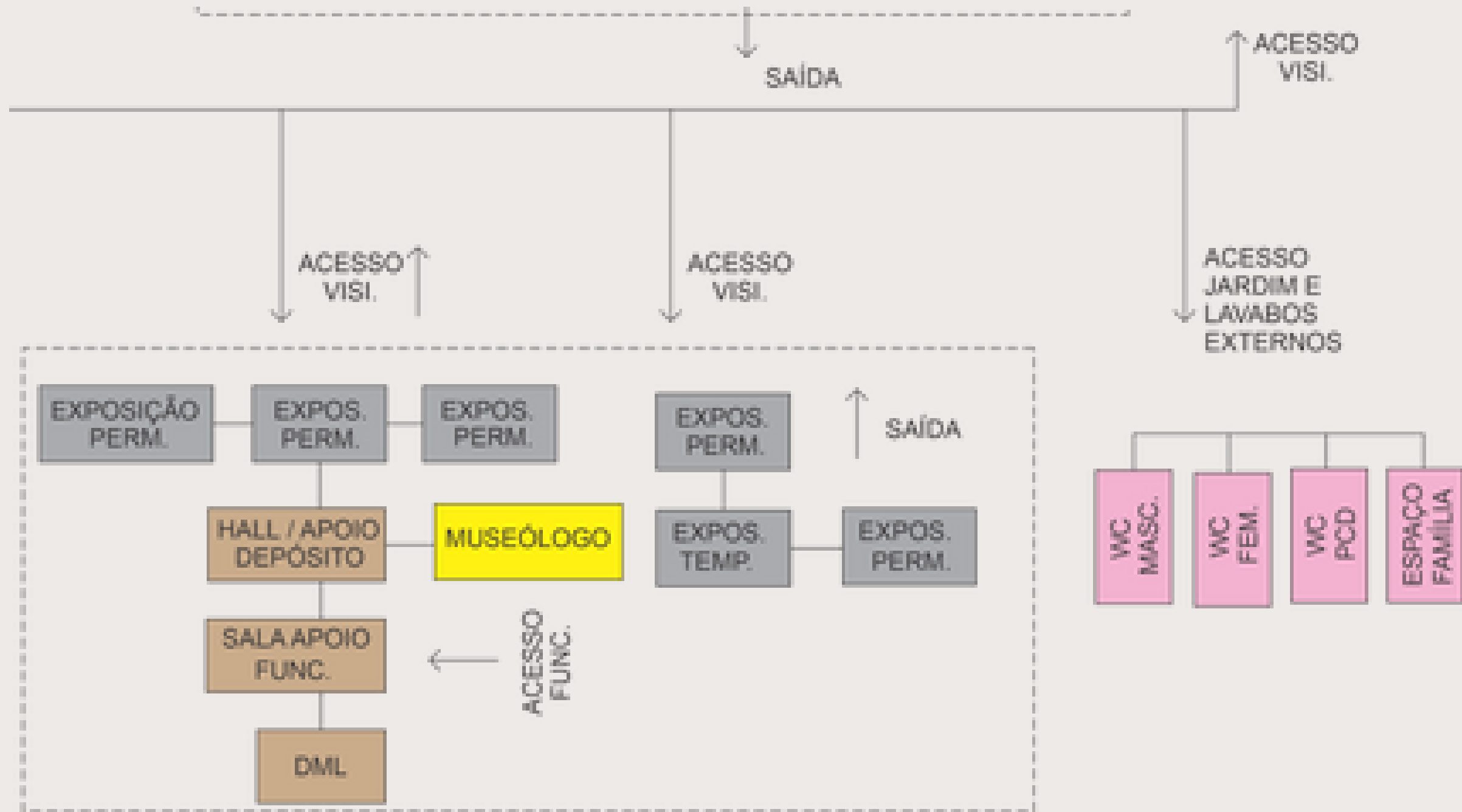
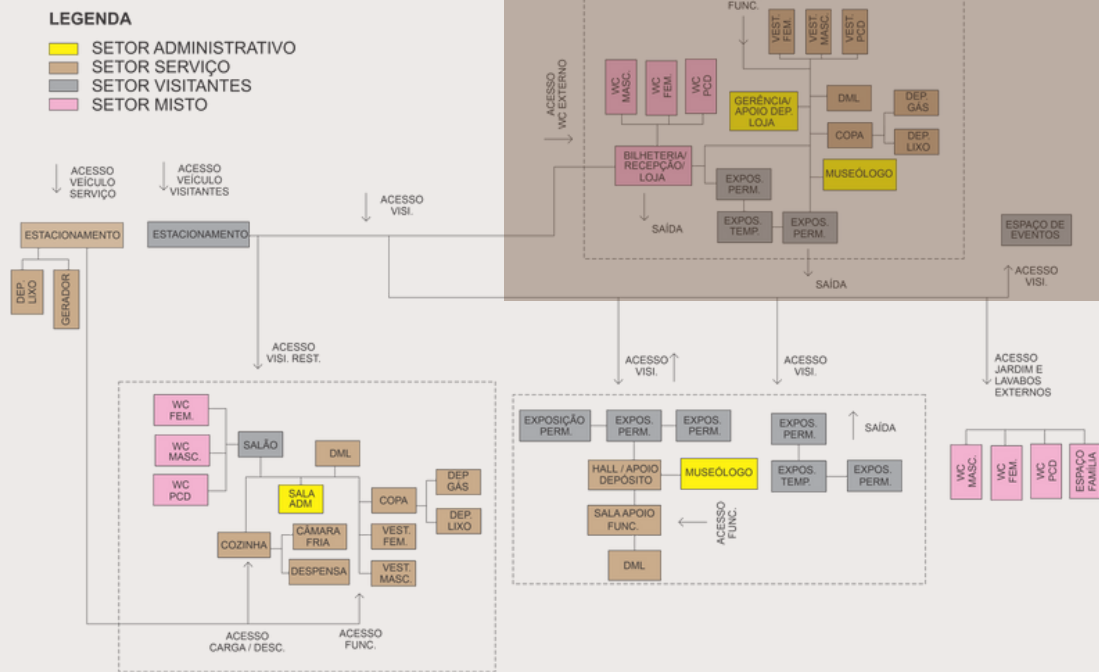

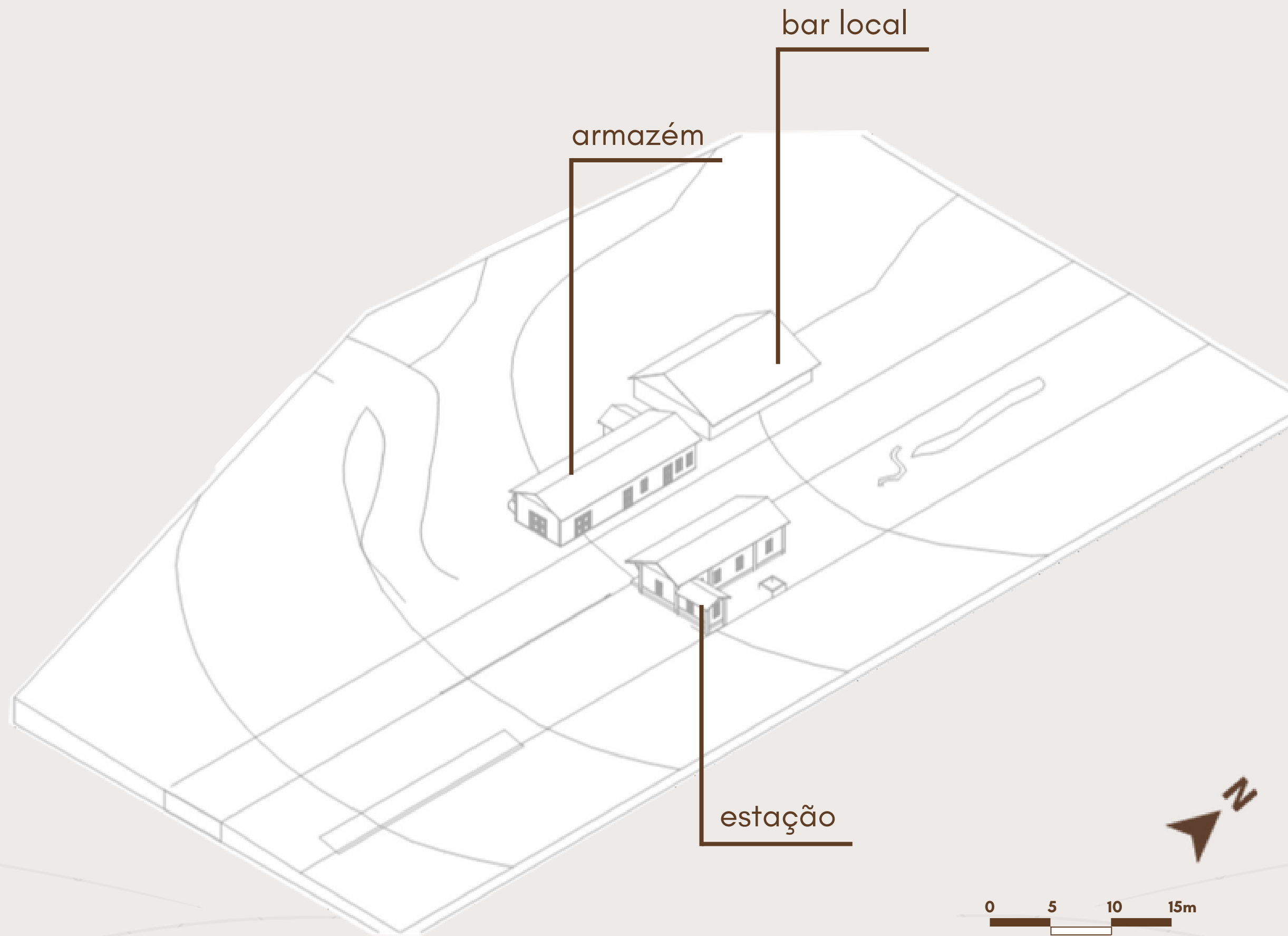

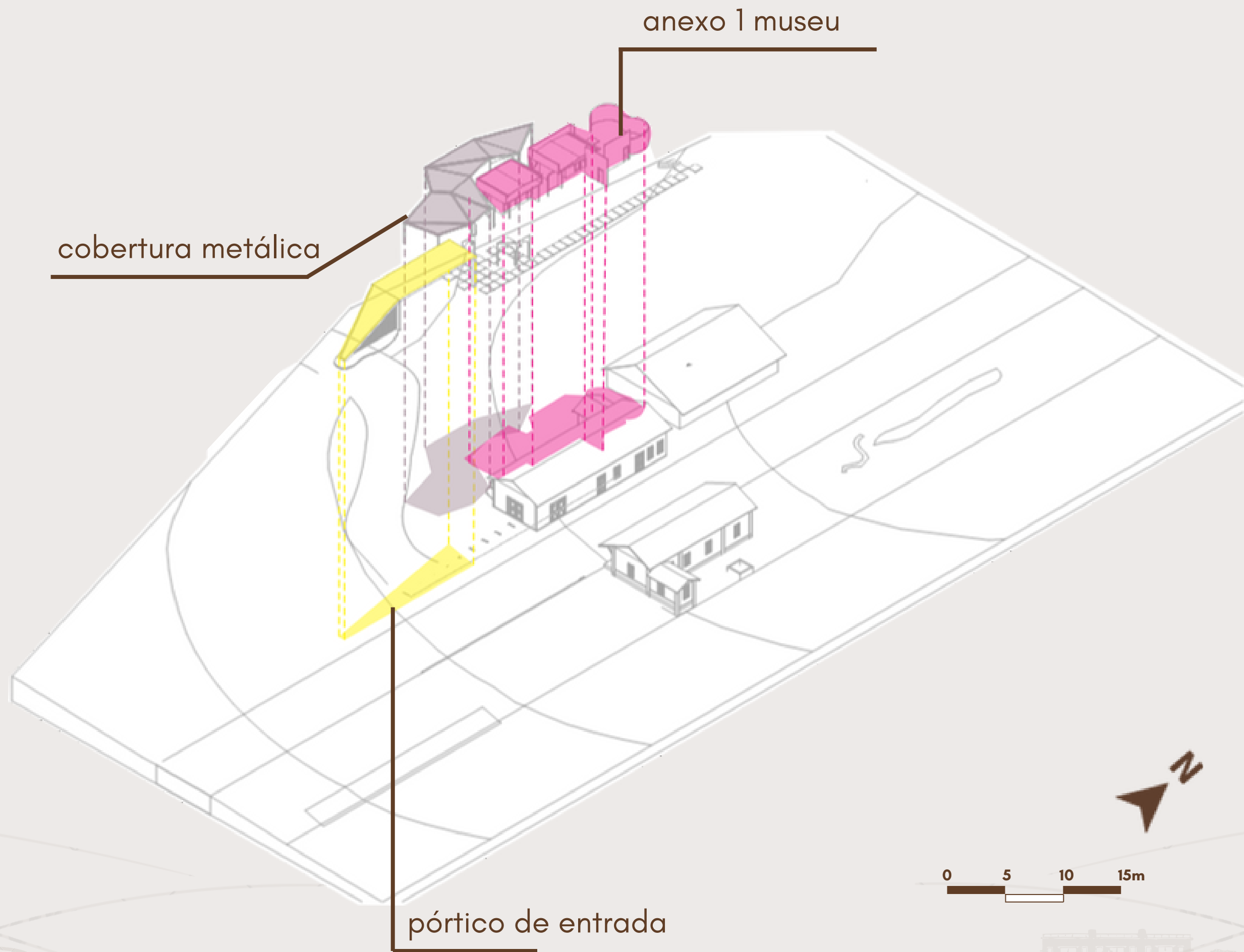

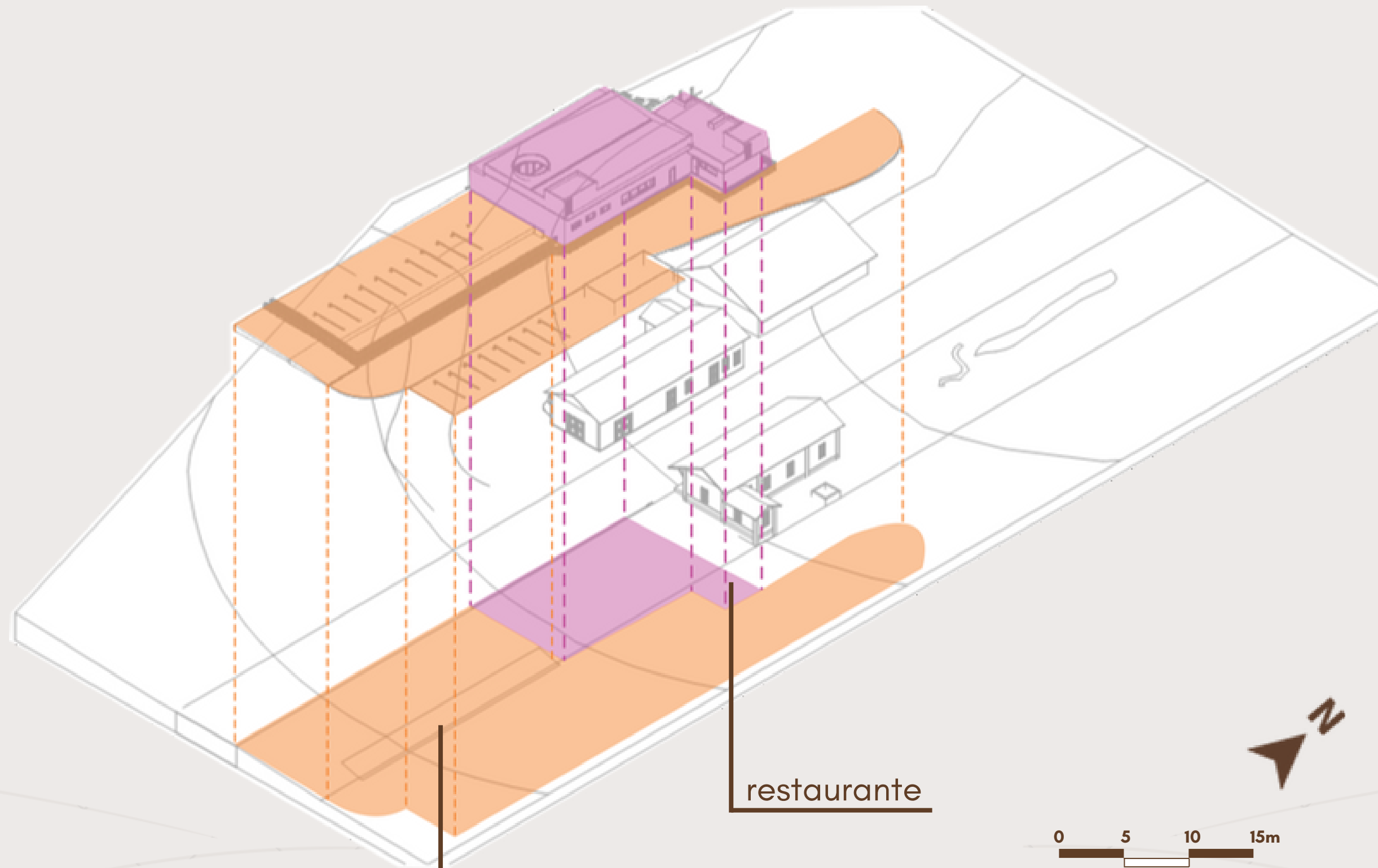

restaurante

estacionamientos



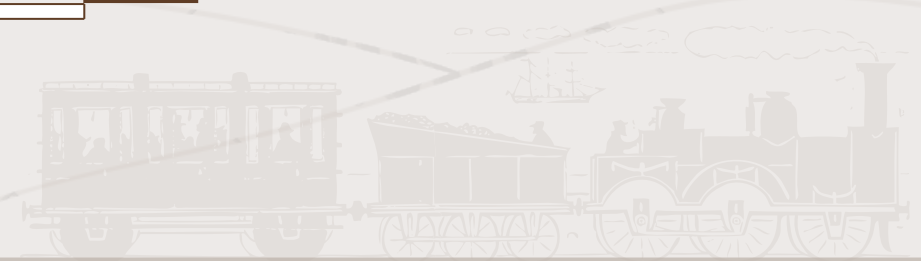
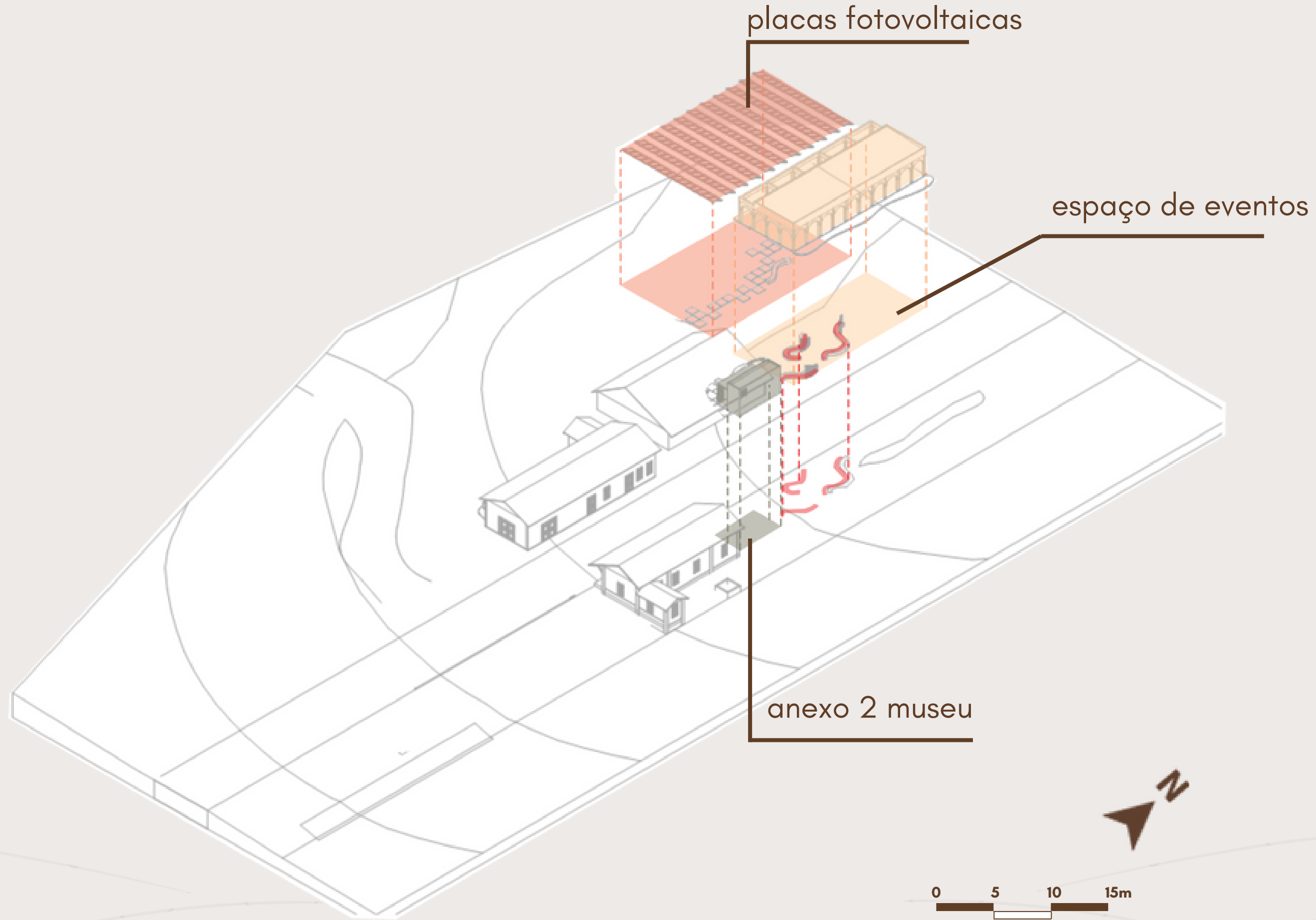

ÁREA TOTAL EXISTENTE: 446,62 M²
ÁREA TOTAL À CONSTRUIR: 848M²

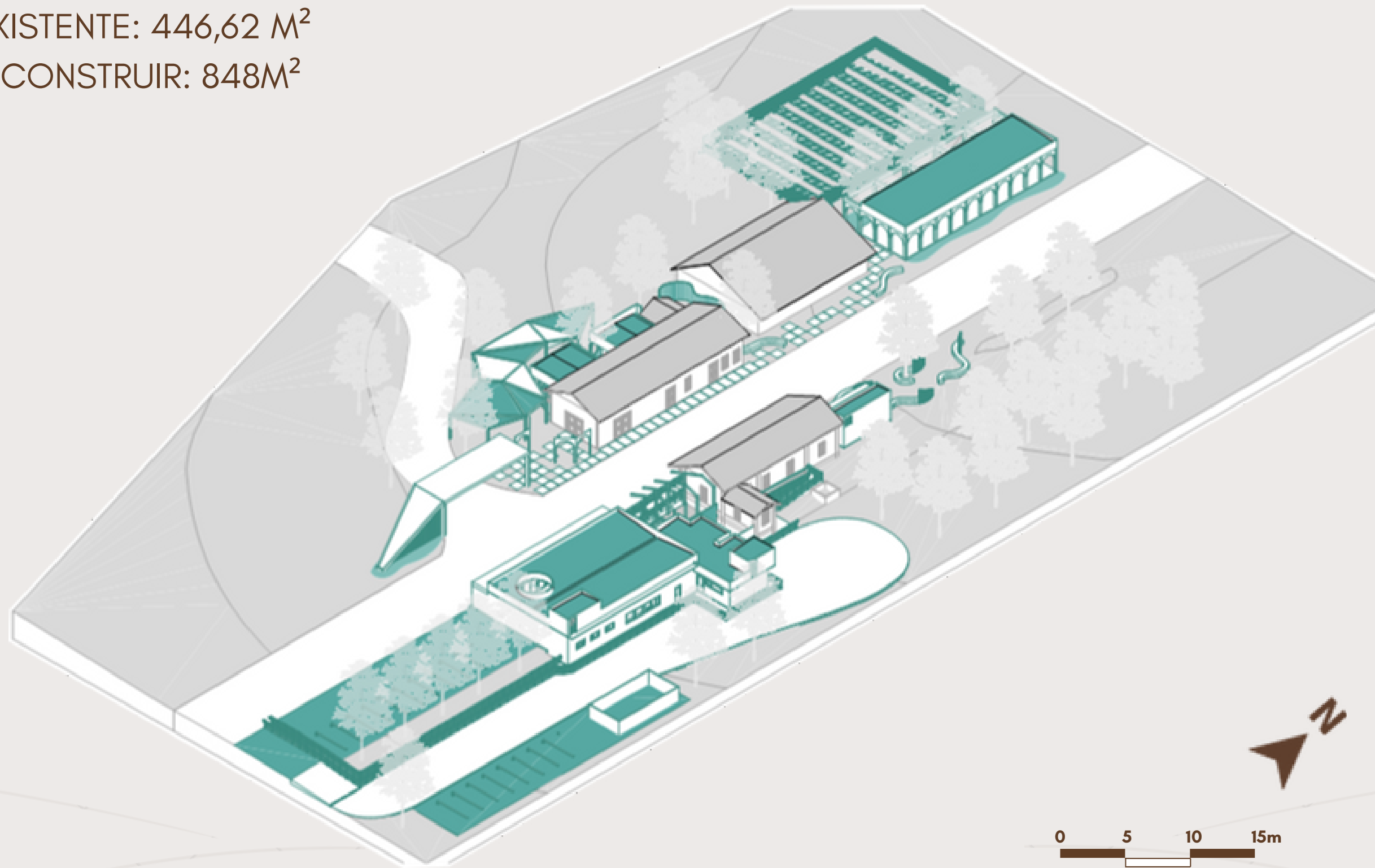

0 5 10 15m



PLANTA LAYOUT

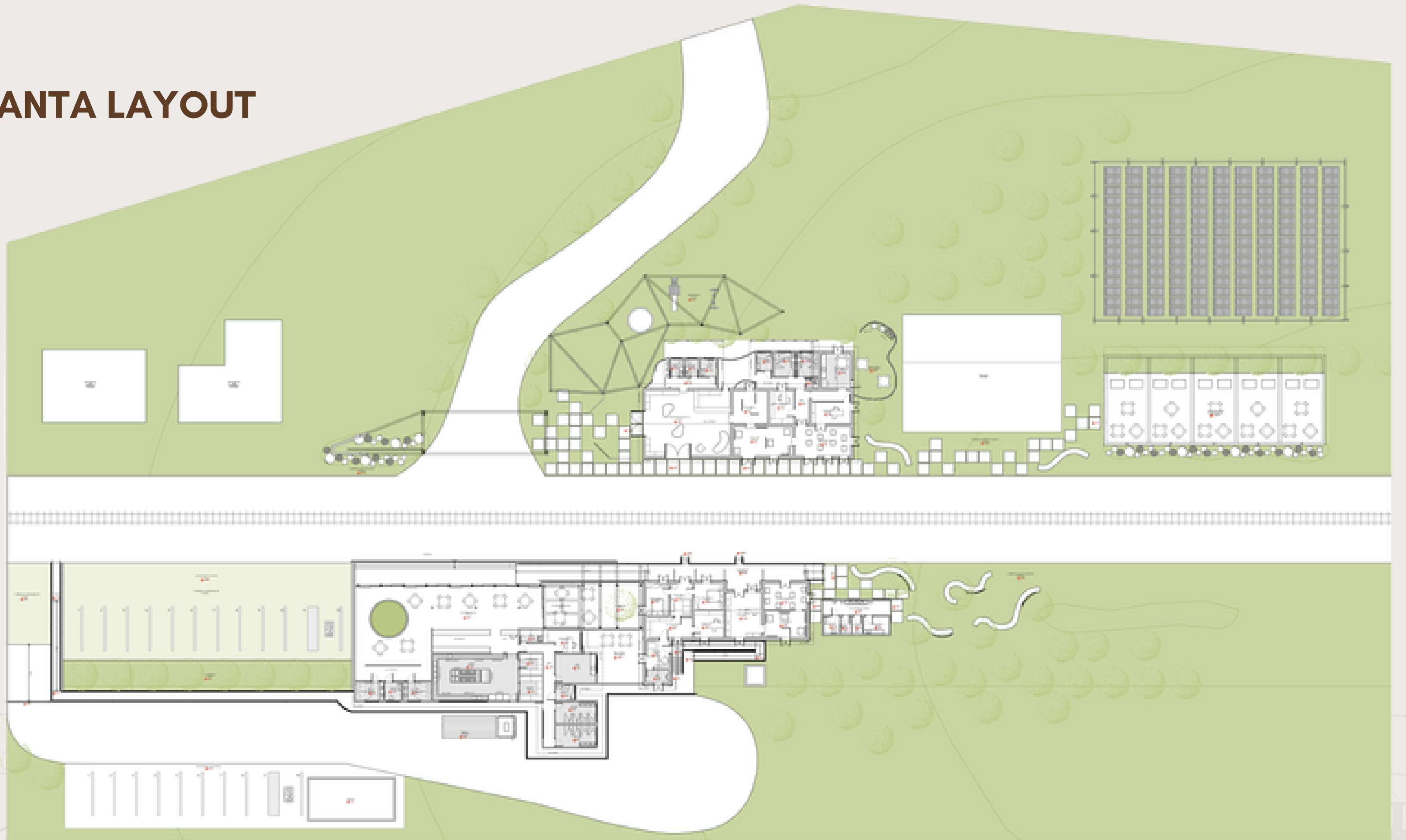

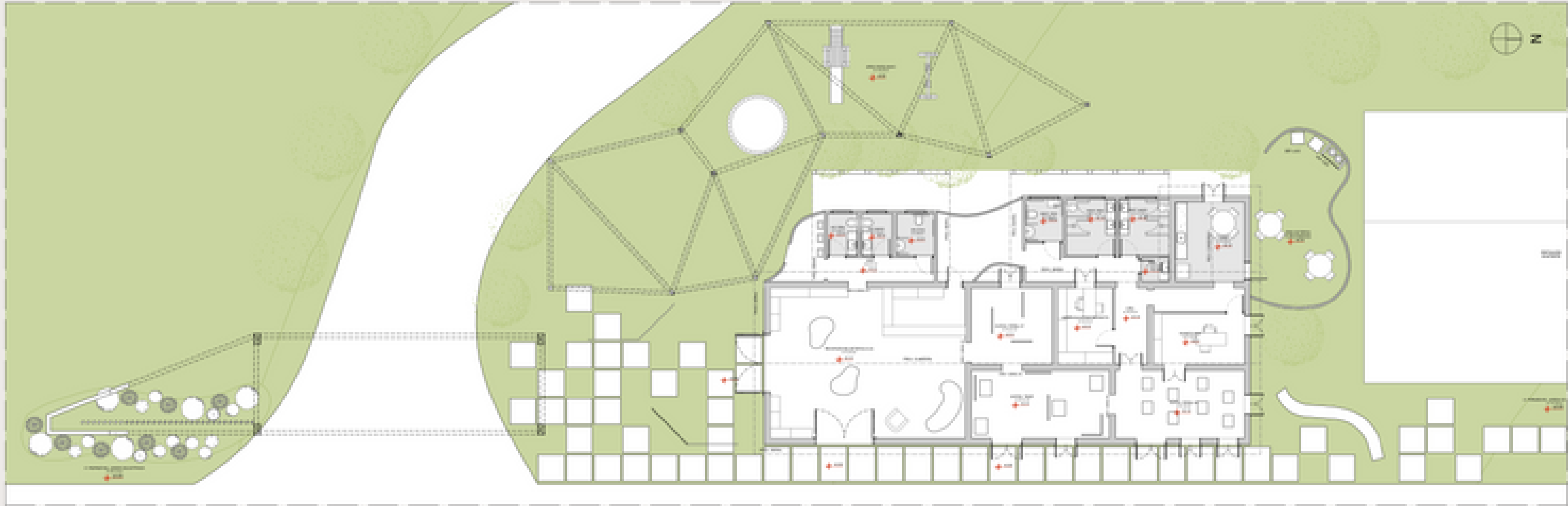

LAYOUT ENTRADA E ARMAZÉM
1:100

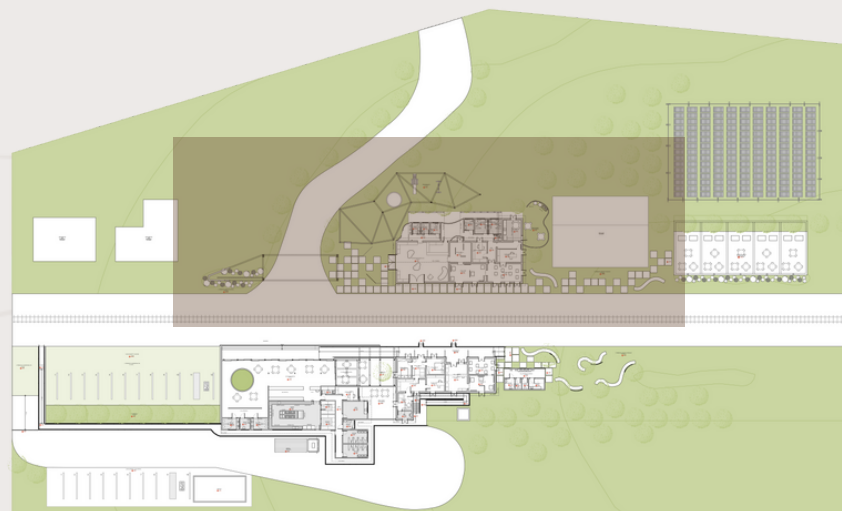



MUSEU VILA DO TAMANDUÁ





MUSEU VILA DO TAMANDUÁ

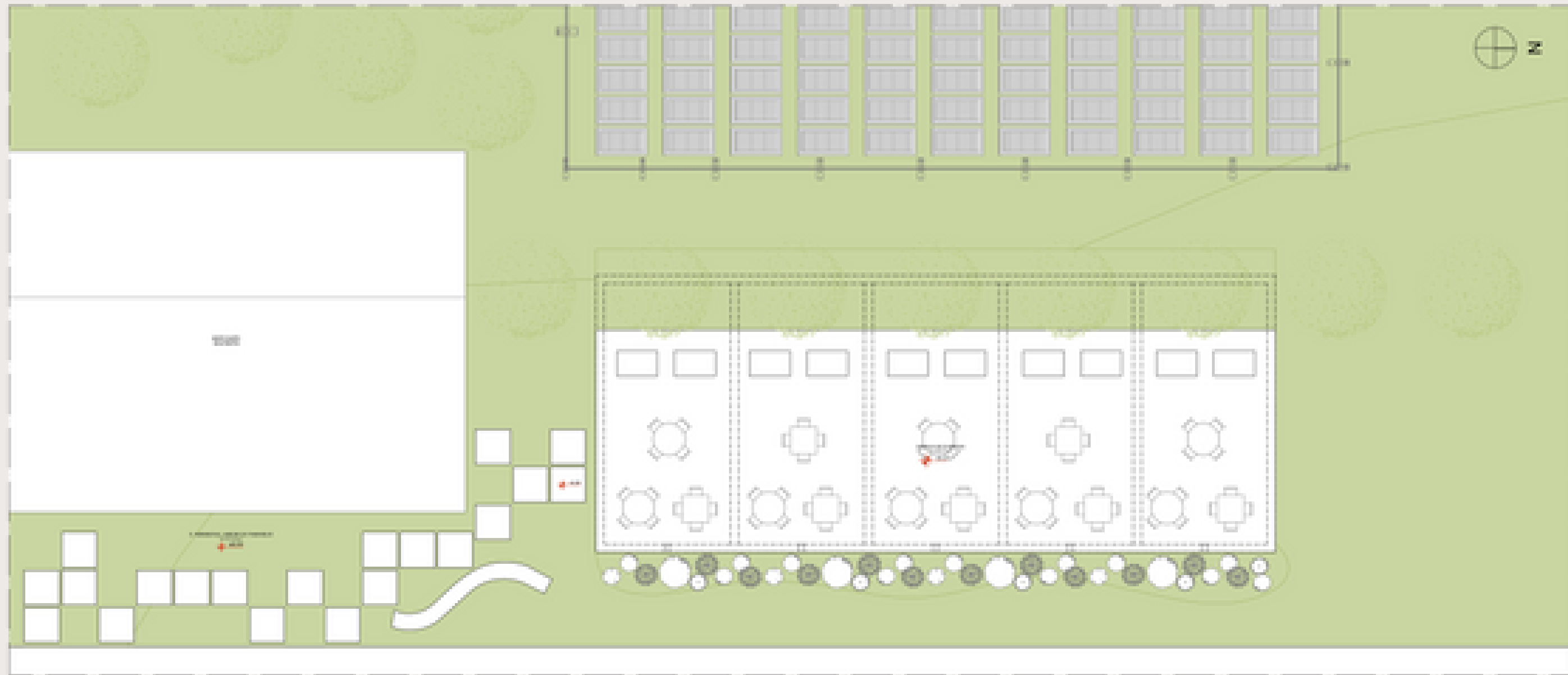

LAYOUT ESPAÇO DE EVENTOS
1:100

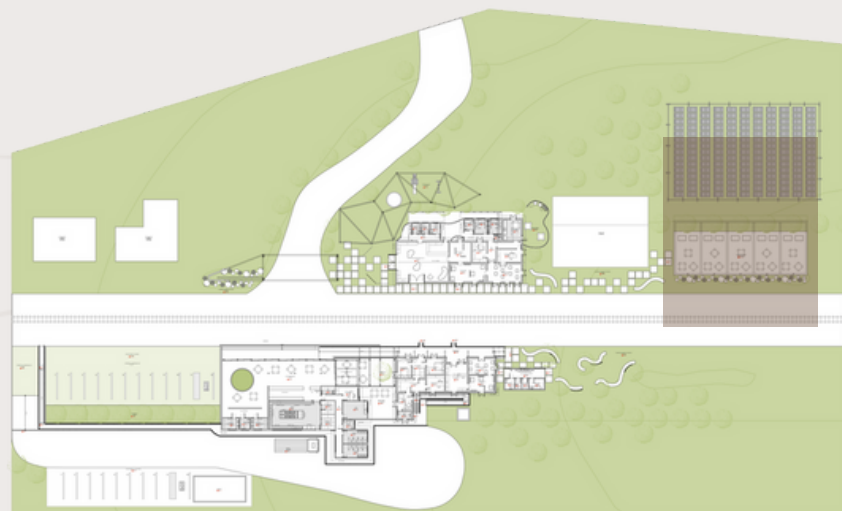



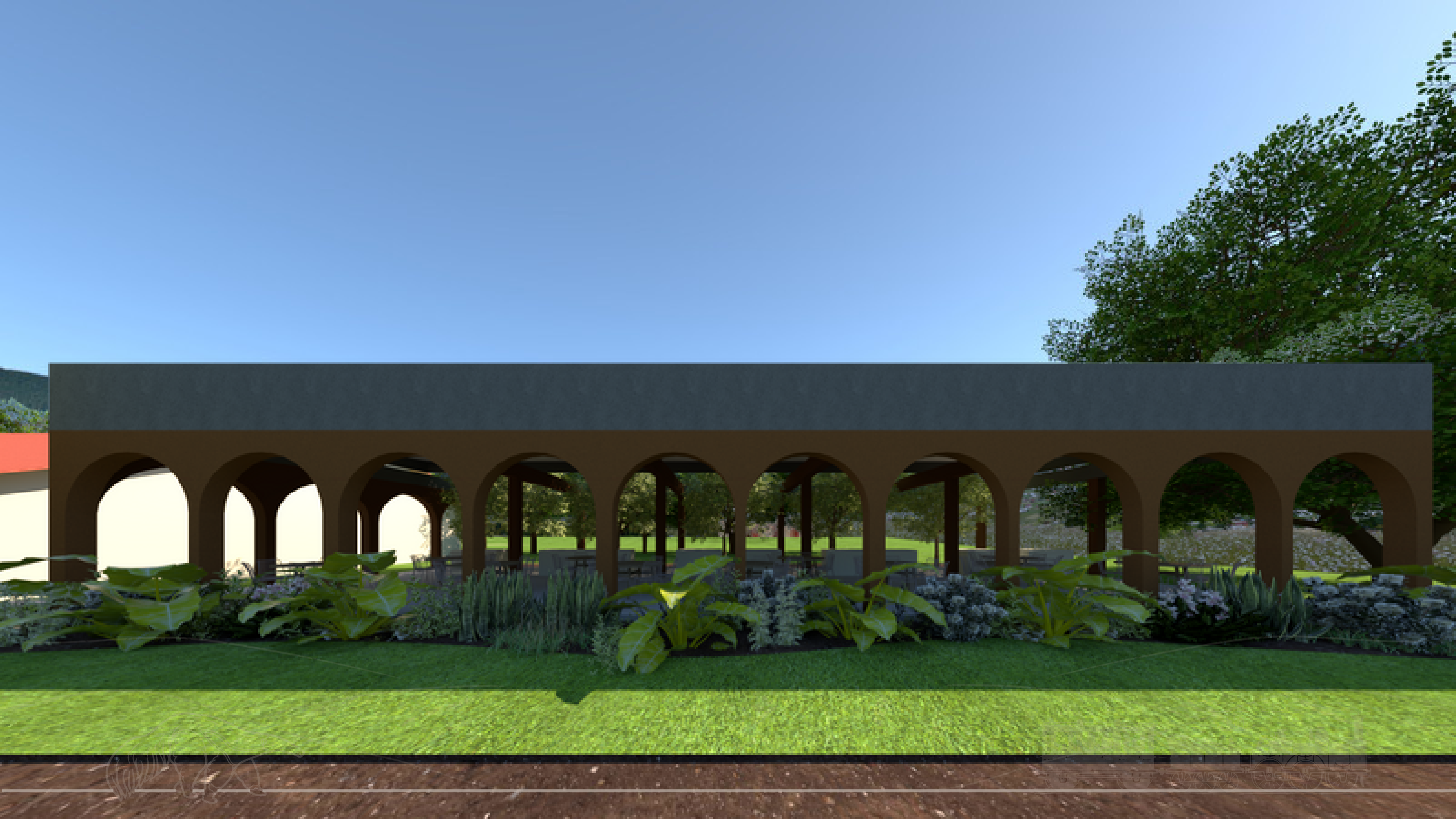

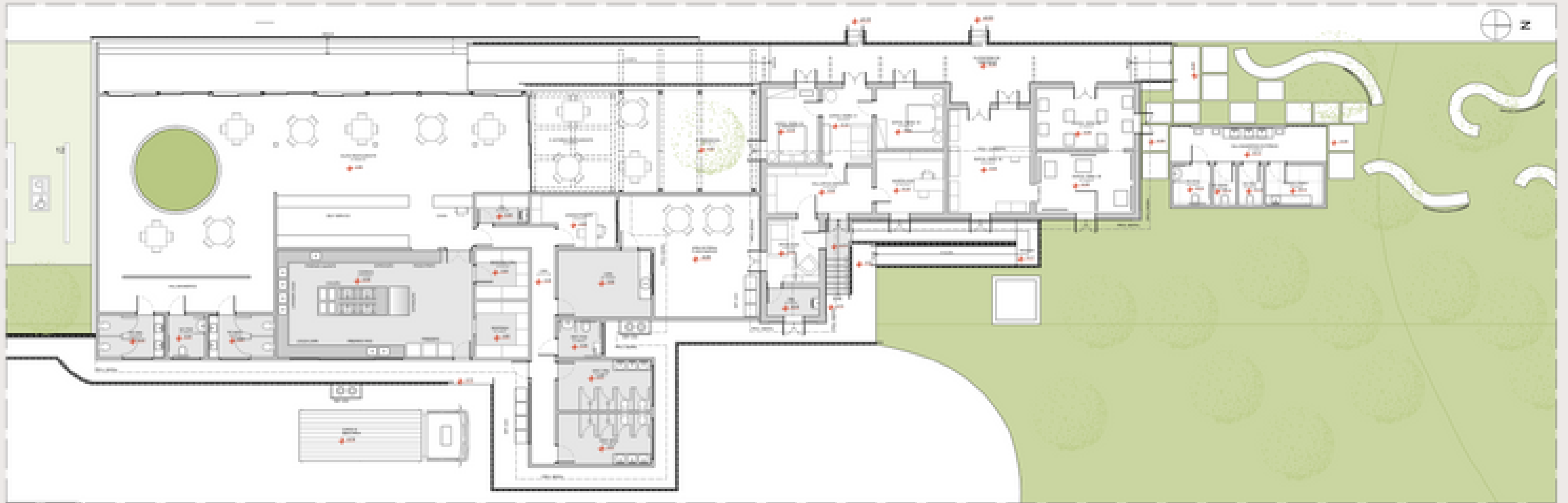

LAYOUT RESTAURANTE, ESTAÇÃO E JARDIM
1:100

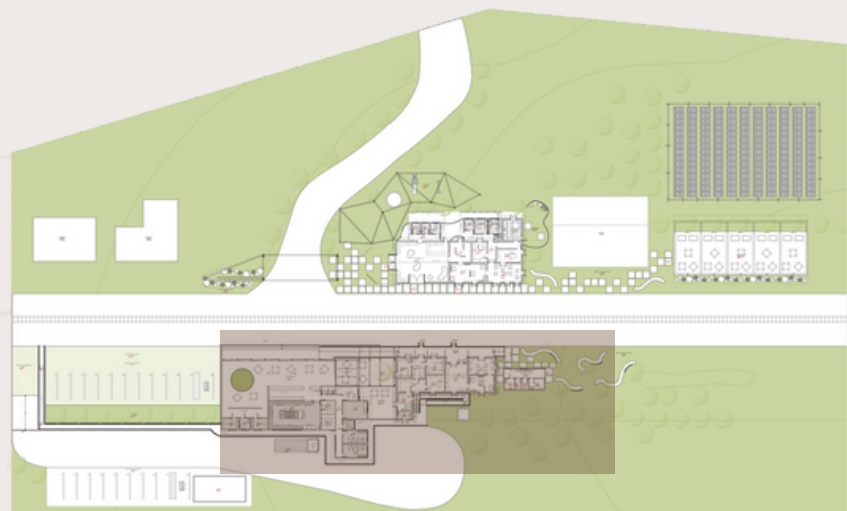

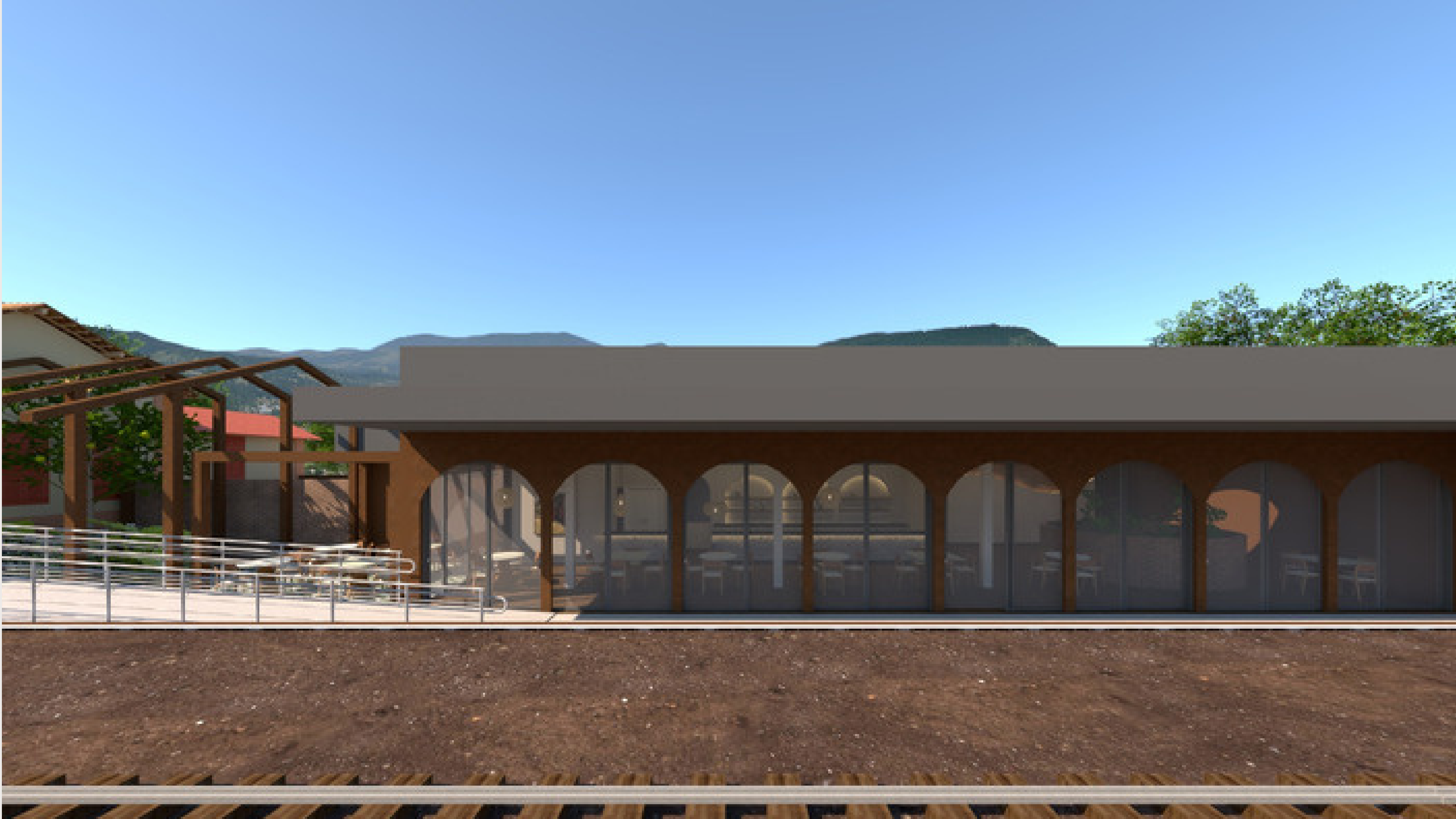







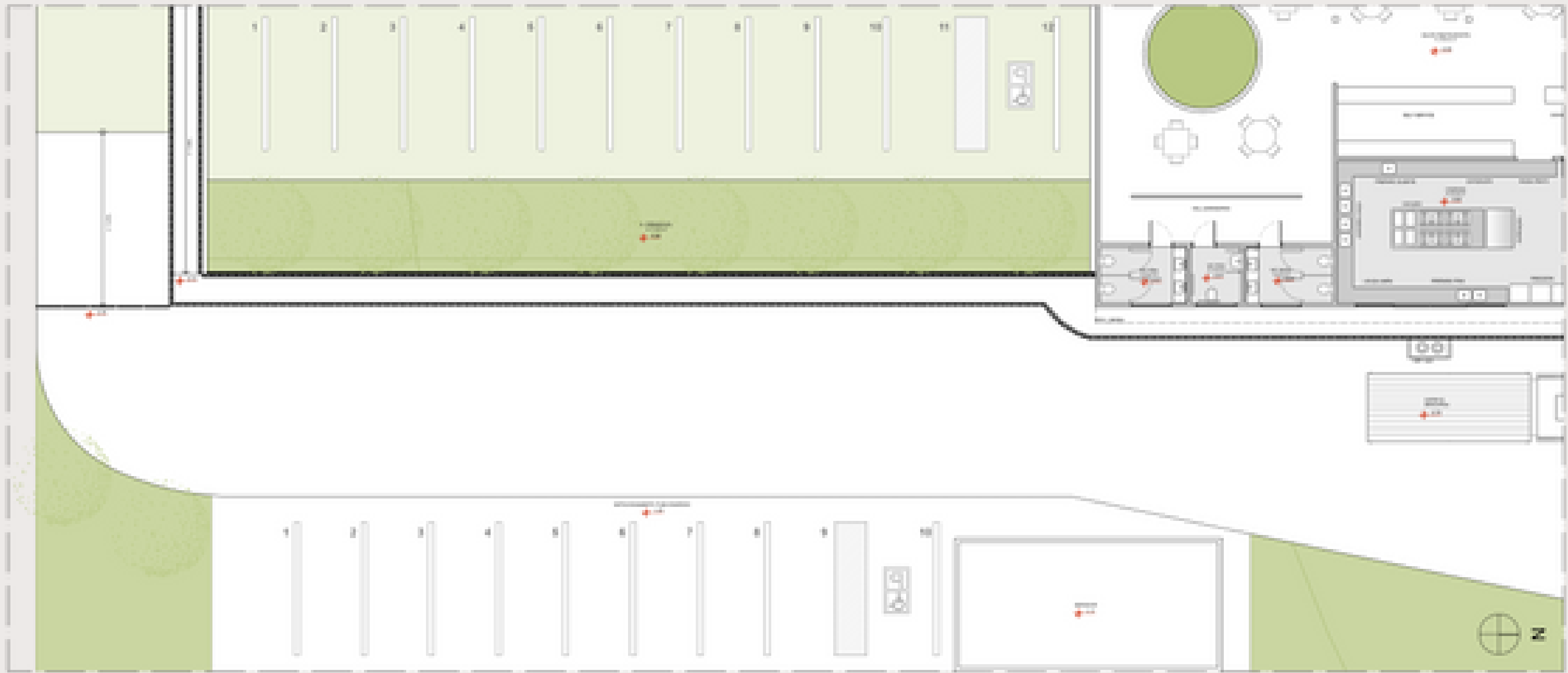

LAYOUT ESTACIONAMENTOS
1:100

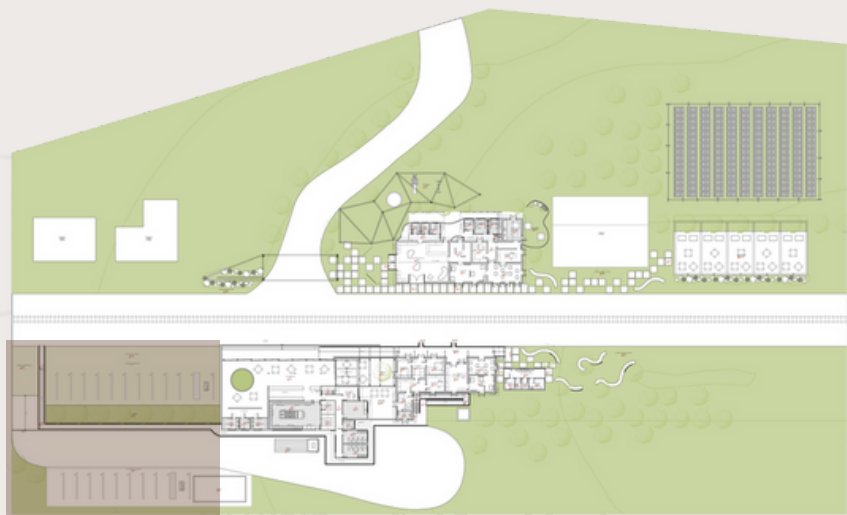

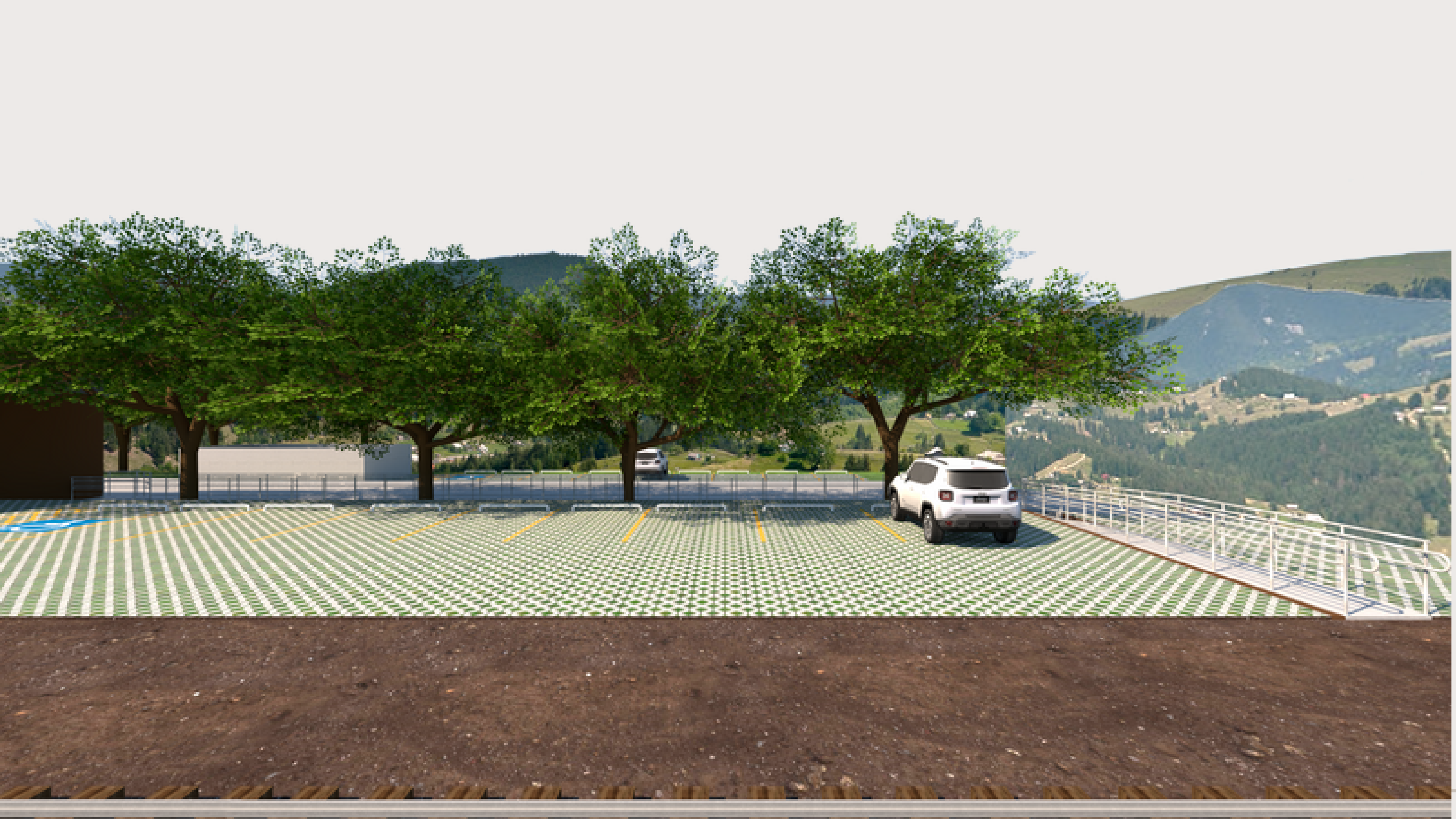

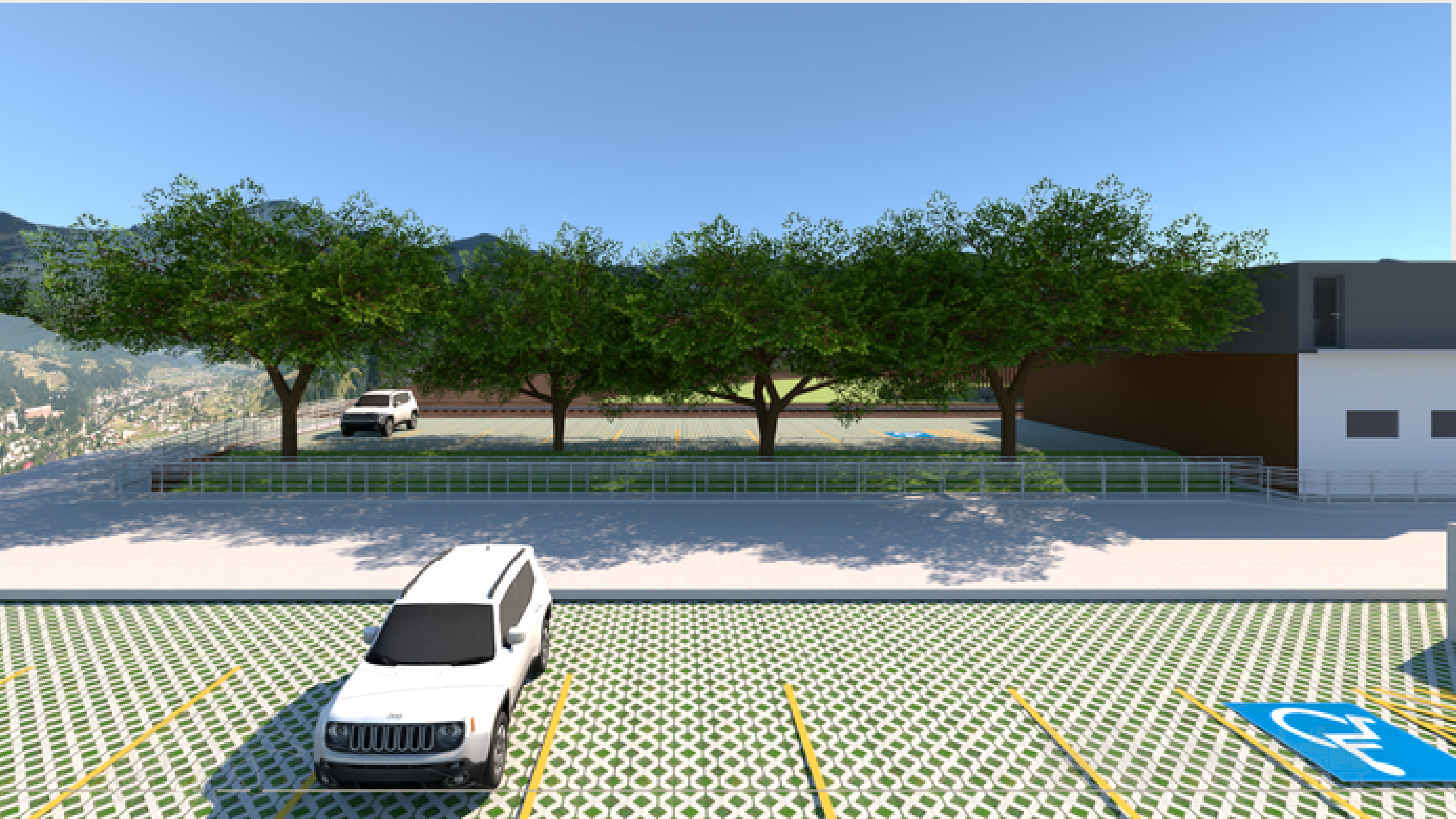



CORTE AA

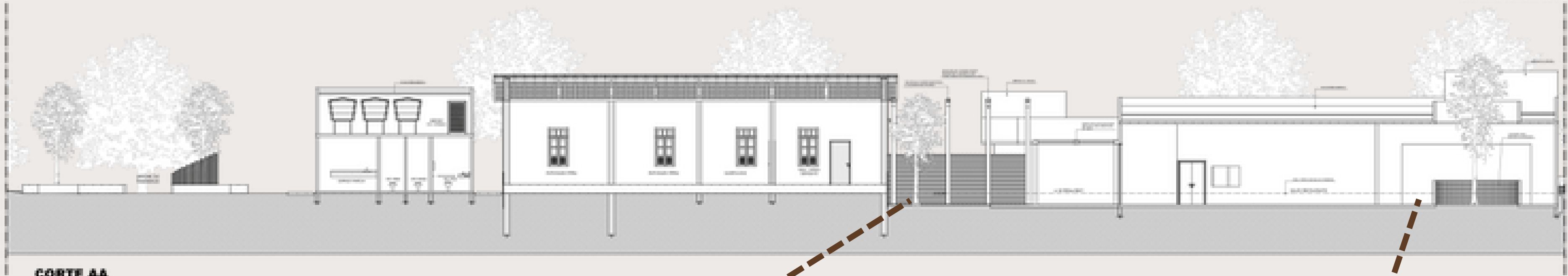

CORTE AA
1:100

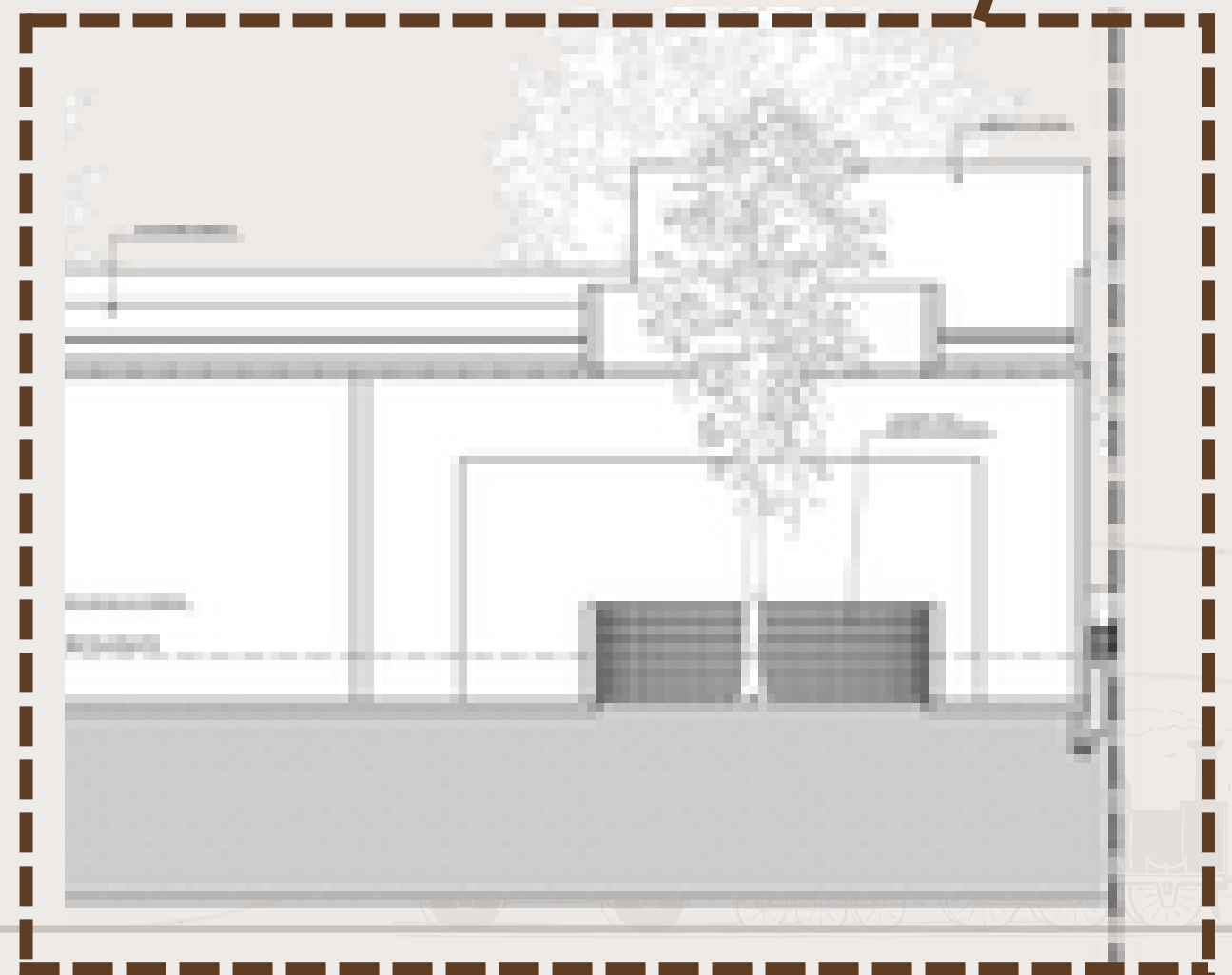
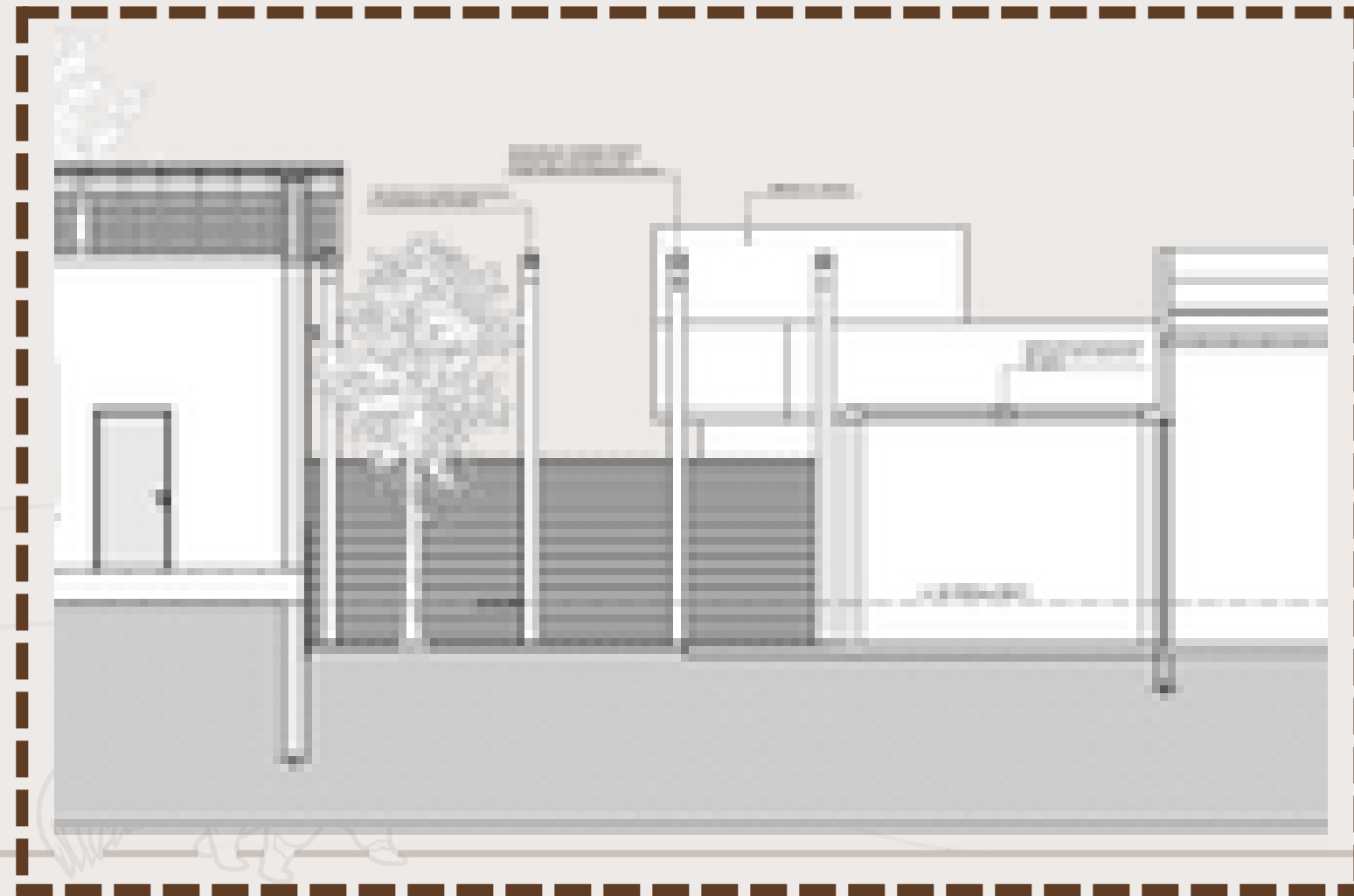

Obrigada!

