

D1 DETALHE 1 - QUIOSQUE
(Medidas em cm) Escala: 1:50

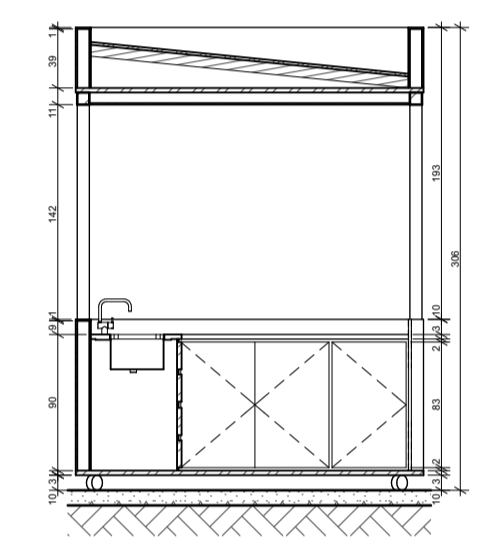

C5 CORTE 5
(Medidas em cm) Escala: 1:50

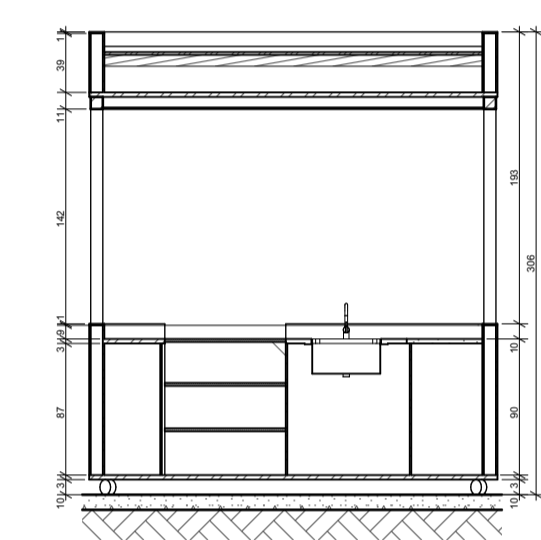

C6 CORTE 6
(Medidas em cm) Escala: 1:50

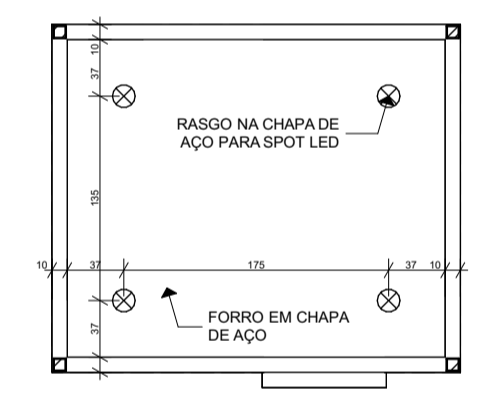

F1 PLANTA DE FORRO
(Medidas em cm) Escala: 1:50

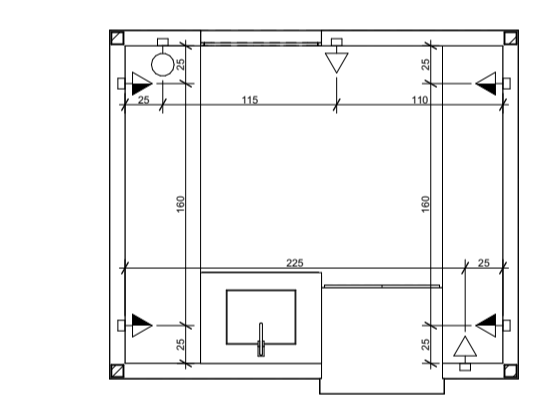

E1 PONTOS ELÉTRICOS
(Medidas em cm) Escala: 1:50

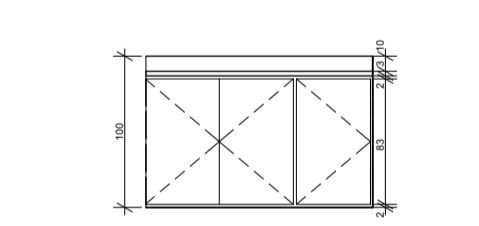

V1 VISTA 1
(Medidas em cm) Escala: 1:50

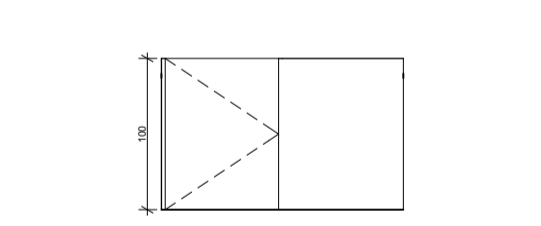

V2 VISTA 2
(Medidas em cm) Escala: 1:50

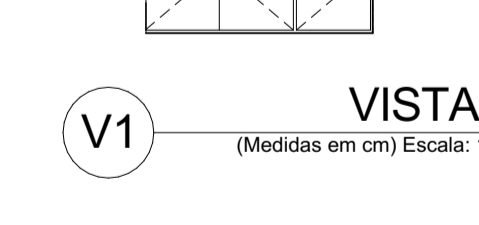

V3 VISTA 3
(Medidas em cm) Escala: 1:50



V4 VISTA 4
(Medidas em cm) Escala: 1:50

Portas				
ID de Elemento	Quantidade	Tamanho L x A	Tipo de Abertura	Material
P01	26	0,80x2,10	Abrir Simples	Madeira
P02	4	0,80x2,10	Abrir Simples	Madeira
P03	1	0,80x2,10	Abrir Simples	Madeira
P04	3	0,80x2,10	Abrir Simples	Aço Galvanizado
P05	3	0,80x2,10	Correr 1 Folha	Madeira
P06	4	1,20x2,10	Abrir Simples	Alumínio; Vidro
P07	1	1,00x2,10	Abrir Simples	Madeira
P08	1	1,50x2,10	Abrir Simples	Madeira
P09	3	1,00x2,10	Correr 1 Folha	Alumínio; Vidro
P10	1	2,45x2,10	Correr 4 Folhas	Alumínio; Vidro
P11	1	1,50x1,80	Abrir Dupla	Aço Galvanizado
P12	1	0,75x1,00	Abrir Simples	Aço Galvanizado

Janelas					
ID de Elemento	Quantidade	Tamanho L x A	Peitoril	Tipo de Abertura	Material
J01	16	0,80x0,60	1,50	Basculante	Alumínio; Vidro
J02	4	1,80x0,60	1,50	Fixa	Alumínio; Granito; Vidro
J03	1	1,20x1,00	1,10	Correr 2 Folhas	Alumínio; Vidro
J04	1	0,60x0,60	1,50	Basculante	Alumínio; Vidro
J05	1	2,15x1,50	1,10	Correr 2 Folhas	Alumínio; Vidro
J06	4	1,15x0,70	2,80	Veneziana Fixa	Alumínio
J07	4	2,50x0,60	1,50	Fixa	Alumínio; Granito; Vidro
J08	1	1,00x1,00	1,10	Correr 2 Folhas	Alumínio; Vidro

Legenda Pontos Elétricos		
ID de Elemento	Pré-visualização 2D Planta	Quantidade
Interruptor	⊙	1
Tomada 110V Alta	⊕	4
Tomada 110V Baixa	⊖	2

PROJETO **SANTÉ: Complexo gastronômico-cultural**

ALUNO **Igor Penido Paixão** ORIENTADOR(A) **Janaina Faleiro Mesquita**

ASSUNTO **Trabalho de Conclusão de Curso - Caderno Técnico** INSTITUIÇÃO **UNILAVRAS - Centro Universitário de Lavras**

ENDEREÇO **Praça Leonardo Venerando Pereira** CIDADE **Lavras** ESTADO **Minas Gerais**

CONTEÚDO **PAVIMENTO TÉRREO E DETALHE 1**

ESCALA **INDICADA** FOLHA **01/08**

DATA **14/12/2022**

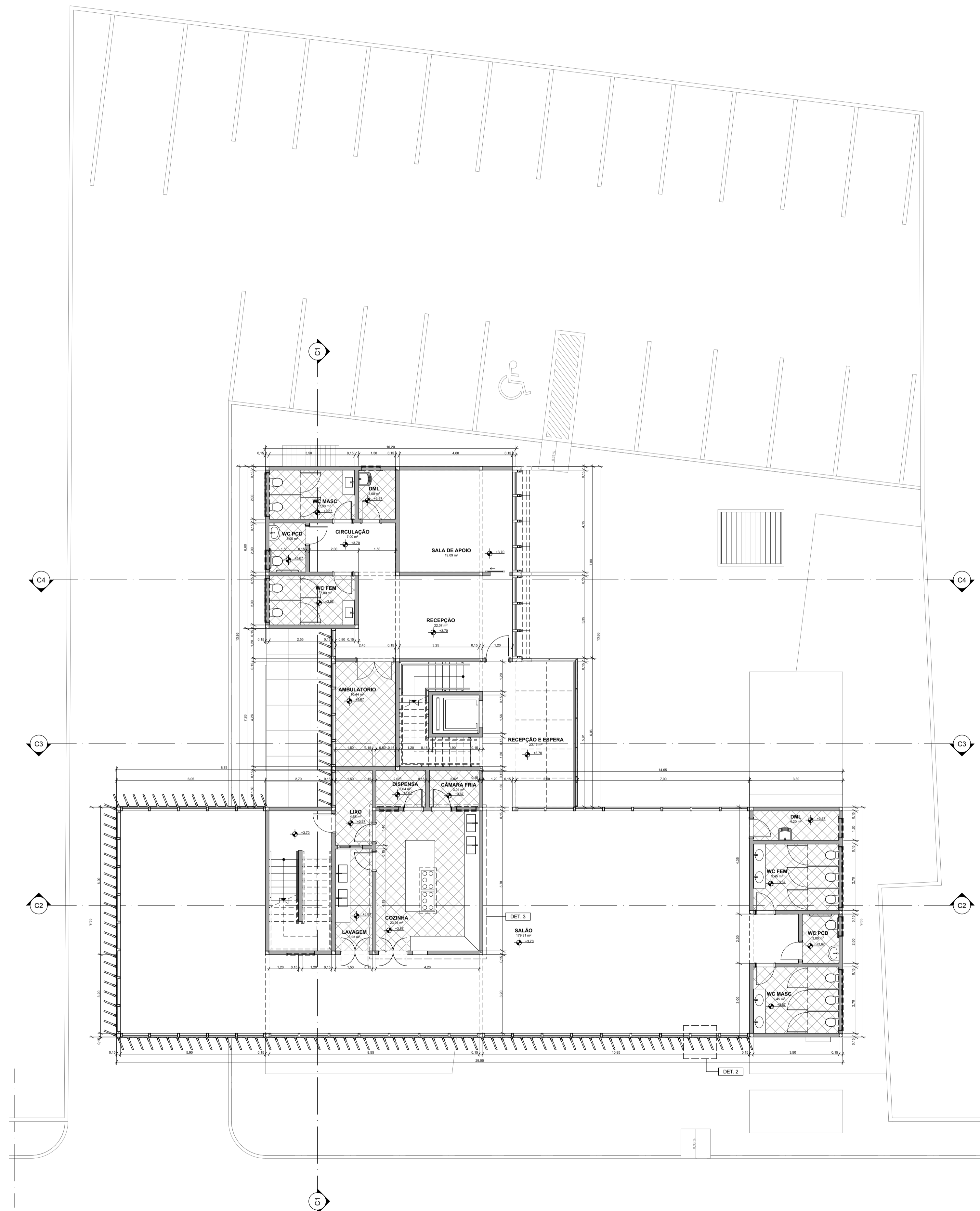

2 PRIMEIRO PAVIMENTO
Escala: 1:100

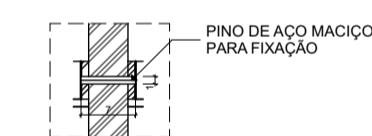
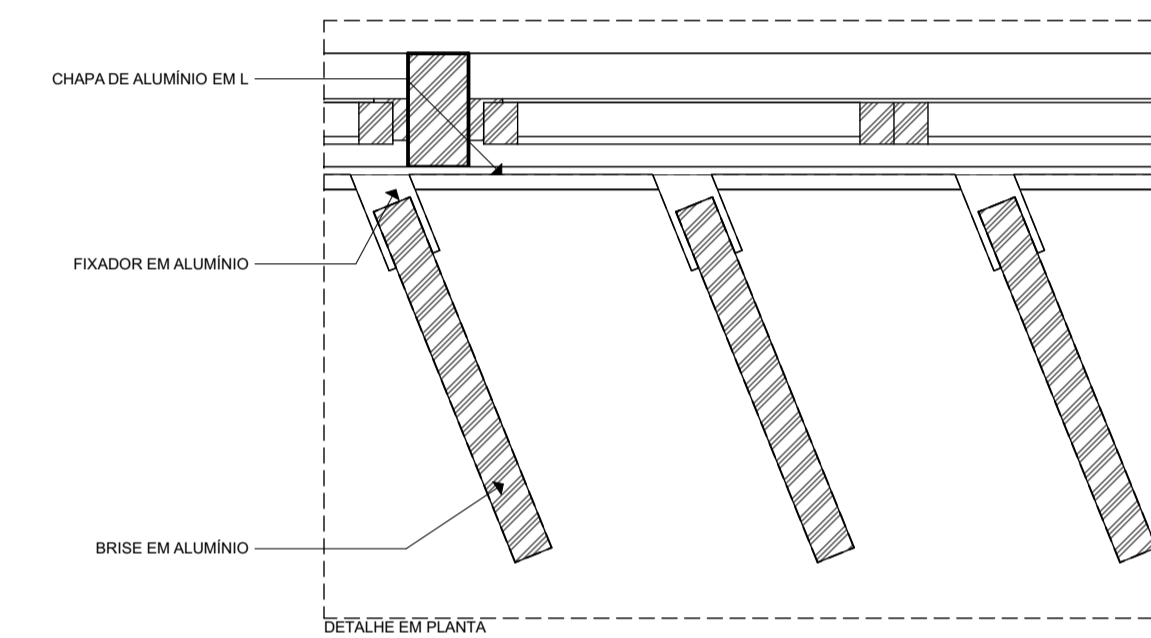
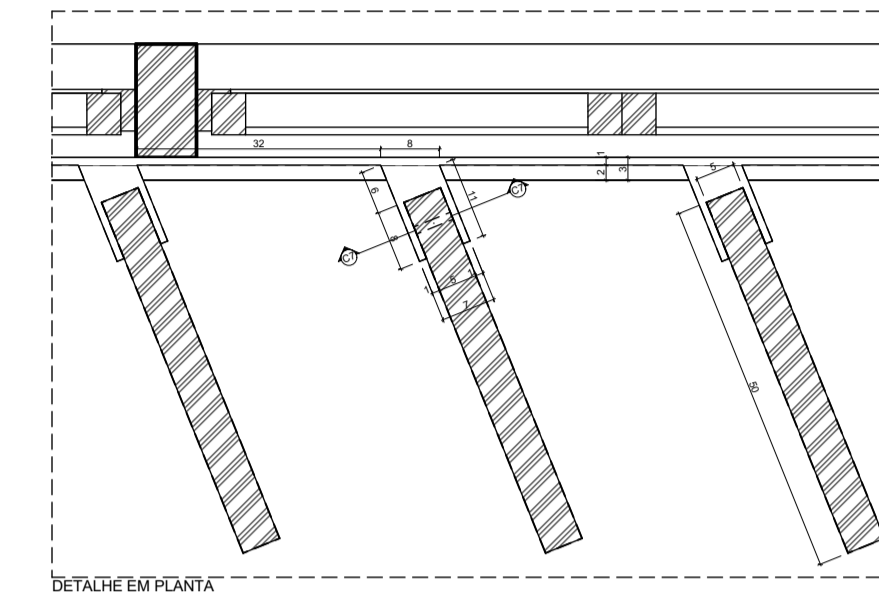
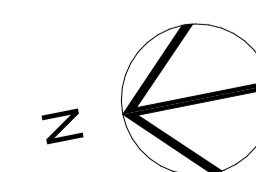

C7 CORTE 7
(Medidas em cm) Escala: 1:10

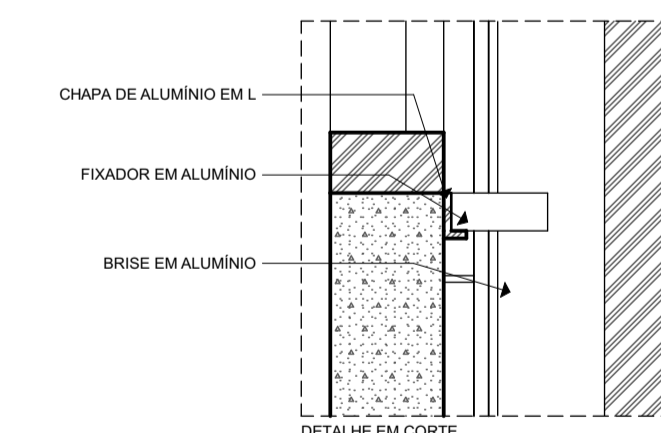
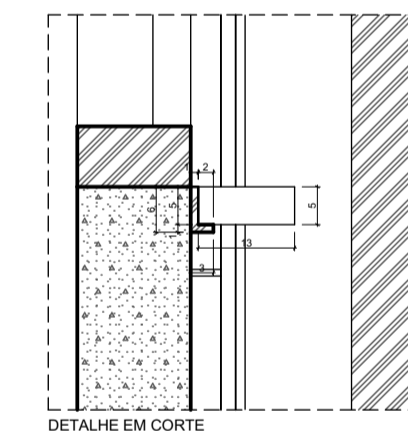

D2 DETALHE 2 - BRISE
(Medidas em cm) Escala: 1:10

PROJETO	SANTÉ: Complexo gastronômico-cultural		
ALUNO	Igor Penido Paixão	ORIENTADOR(A)	Janaina Faleiro Mesquita
ASSUNTO	Trabalho de Conclusão de Curso - Caderno Técnico	INSTITUIÇÃO	UNILAVRAS - Centro Universitário de Lavras
ENDEREÇO	Praça Leonardo Venerando Pereira	CIDADE	Lavras
		ESTADO	Minas Gerais
CONTEÚDO	1º PAVIMENTO E DETALHE 2		
ESCALA INDICADA	FOLHA		
DATA	02/08		
	14/12/2022		

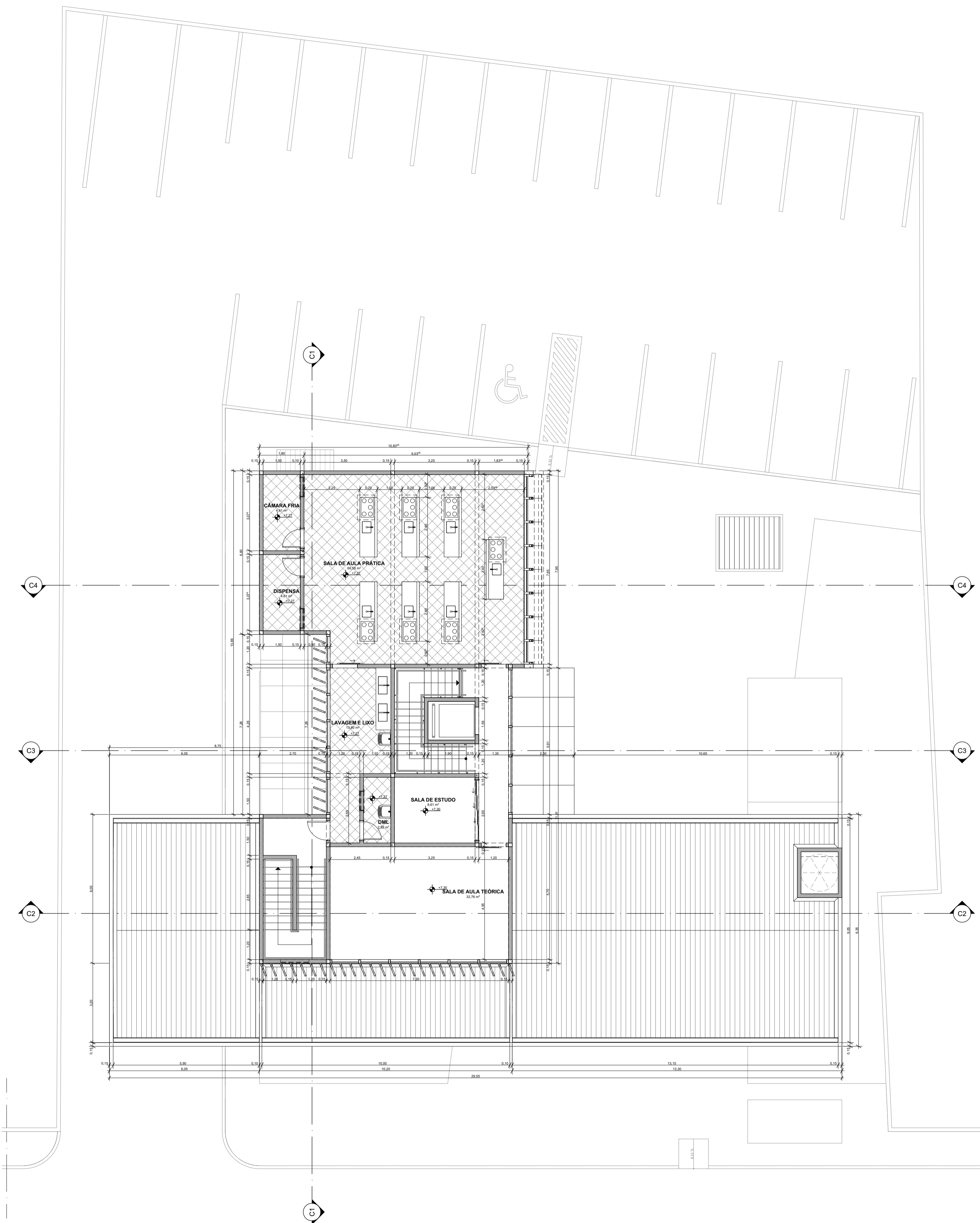

3 SEGUNDO PAVIMENTO
Escala: 1:100

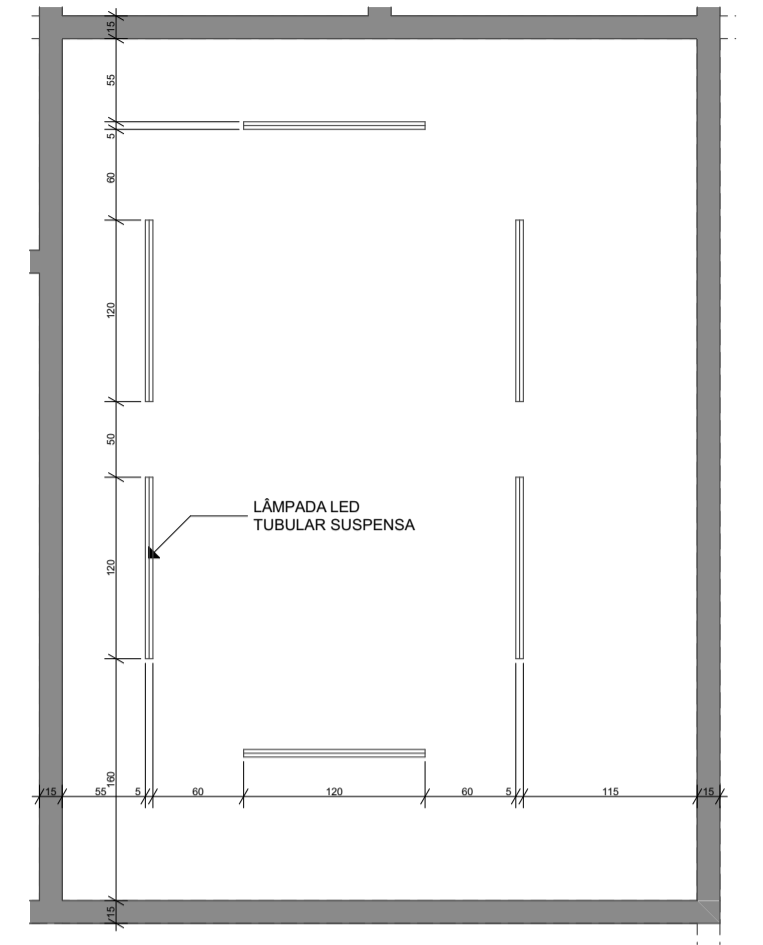
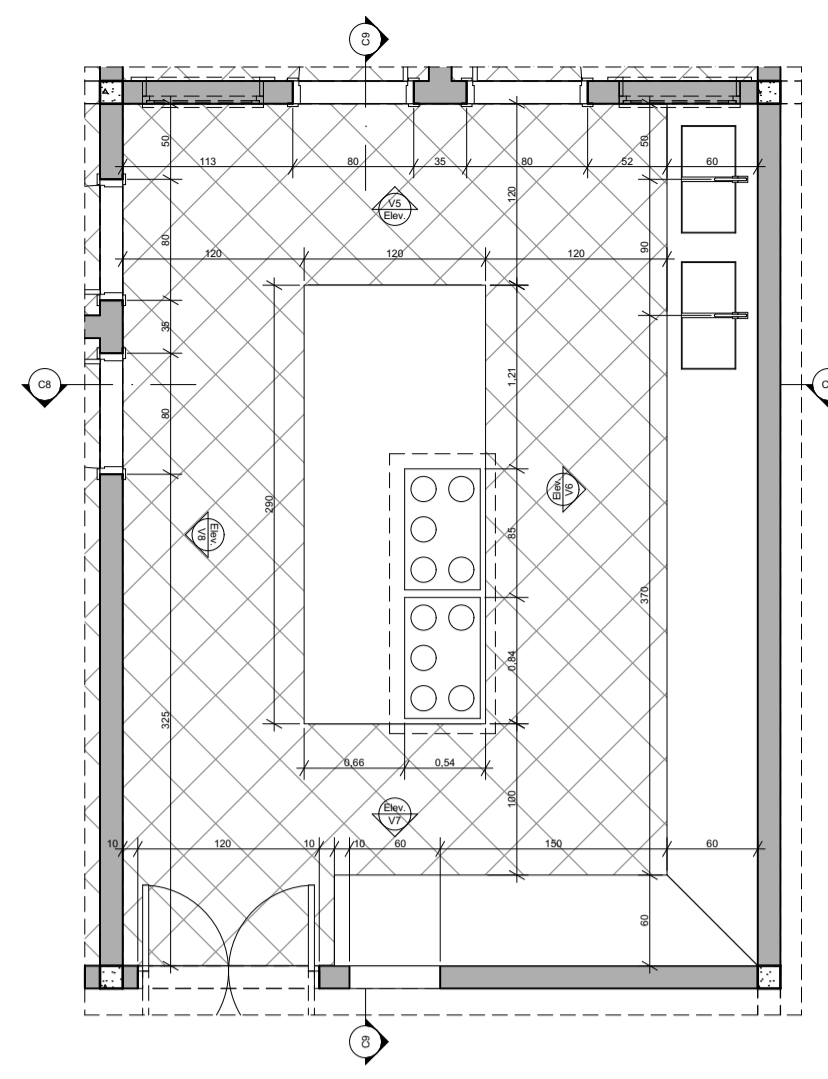

F2 PLANTA DE FORRO
(Medidas em cm) Escala: 1:50

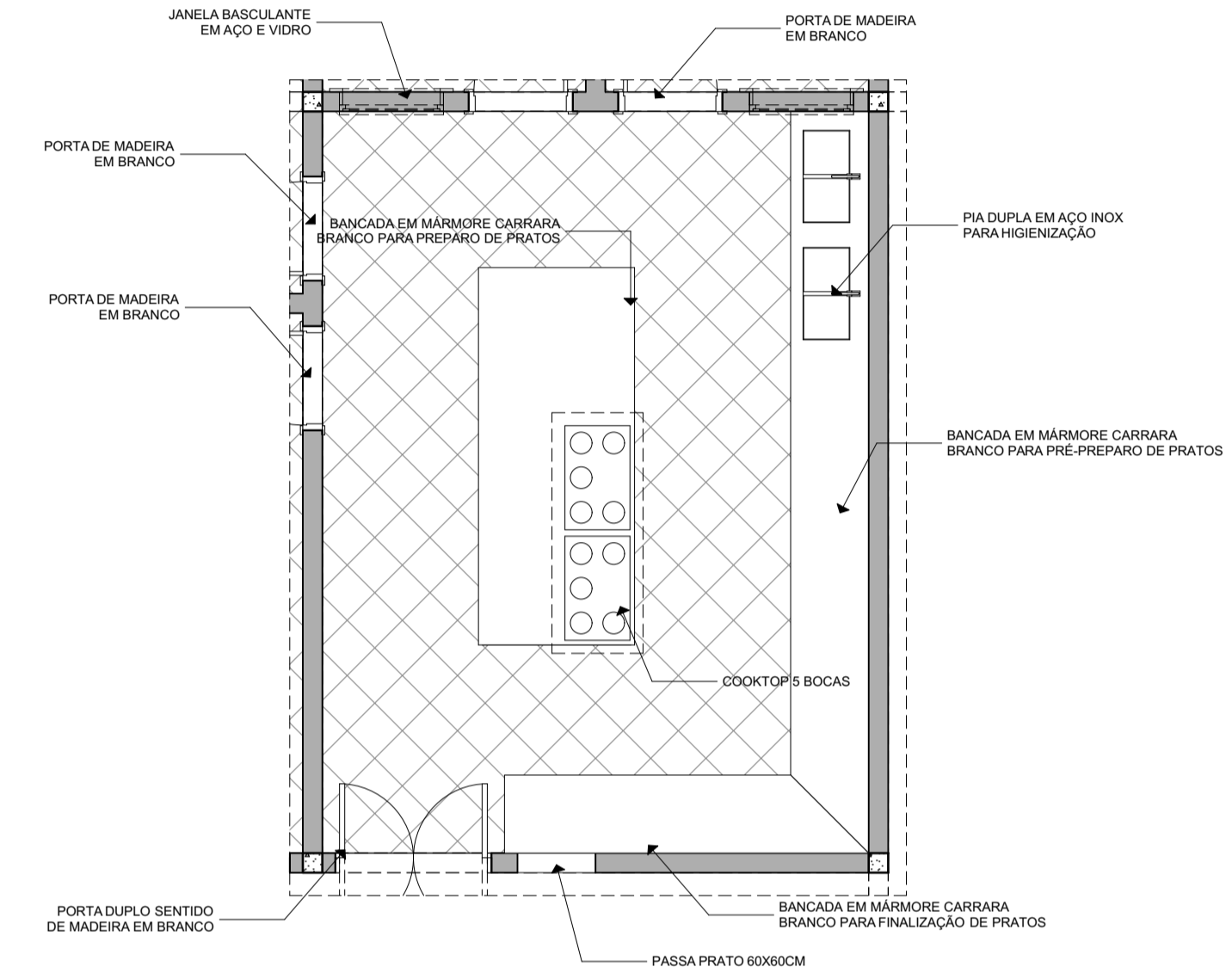

D3 DETALHE 3 - COZINHA
(Medidas em cm) Escala: 1:50

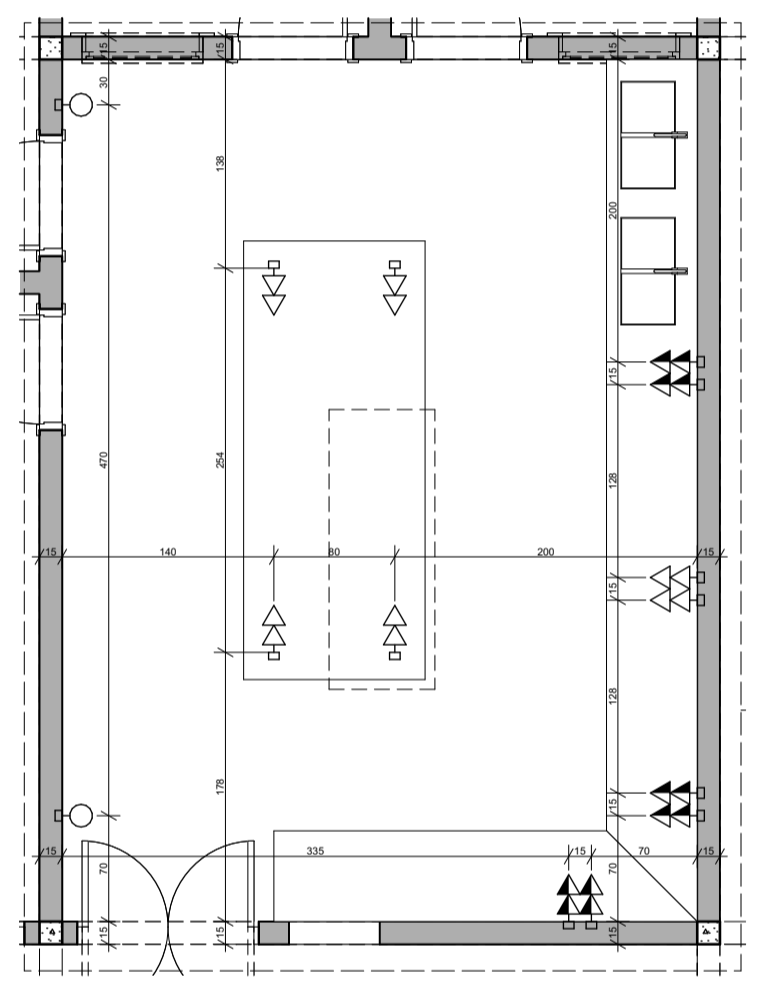

E2 PONTOS ELÉTRICOS
(Medidas em cm) Escala: 1:50

Legenda Pontos Elétricos

ID de Elemento	Pré-visualização 2D Planta	Quantidade
Interruptor		2
Tomada 110V Alta		6
Tomada 110V Baixa		6

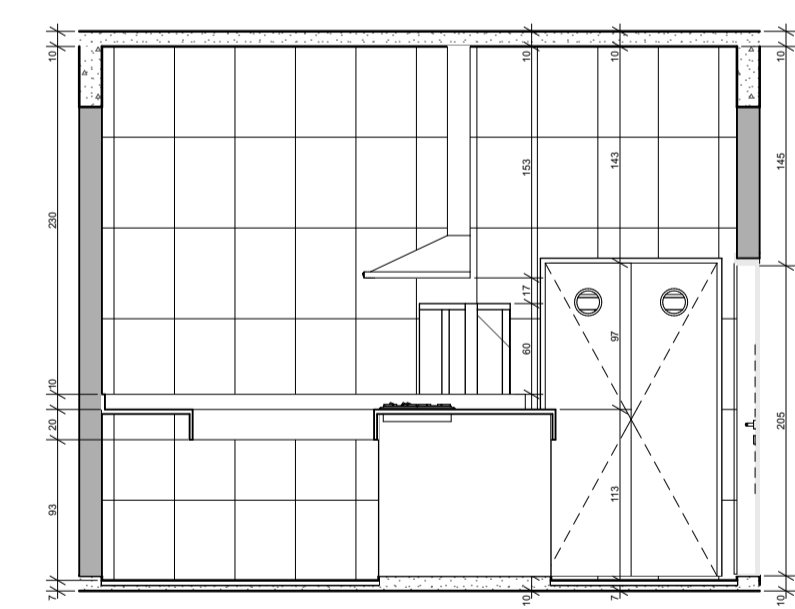

C8 CORTE 8
(Medidas em cm) Escala: 1:50

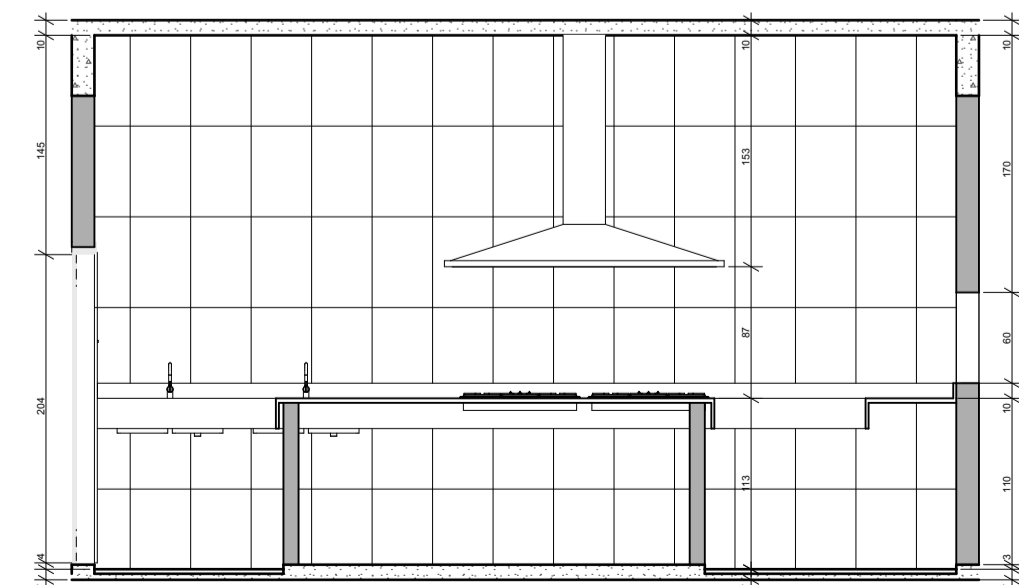

C9 CORTE 9
(Medidas em cm) Escala: 1:50

PROJETO **SANTÉ: Complexo gastronômico-cultural**

ALUNO **Igor Penido Paixão** ORIENTADOR(A) **Janaina Faleiro Mesquita**

ASSUNTO **Trabalho de Conclusão de Curso - Caderno Técnico** INSTITUIÇÃO **UNILAVRAS - Centro Universitário de Lavras**

ENDEREÇO **Praça Leonardo Venerando Pereira** CIDADE **Lavras** ESTADO **Minas Gerais**

CONTEÚDO **2º PAVIMENTO E DETALHE 3**

ESCALA **INDICADA** FOLHA **03/08**

DATA **14/12/2022**

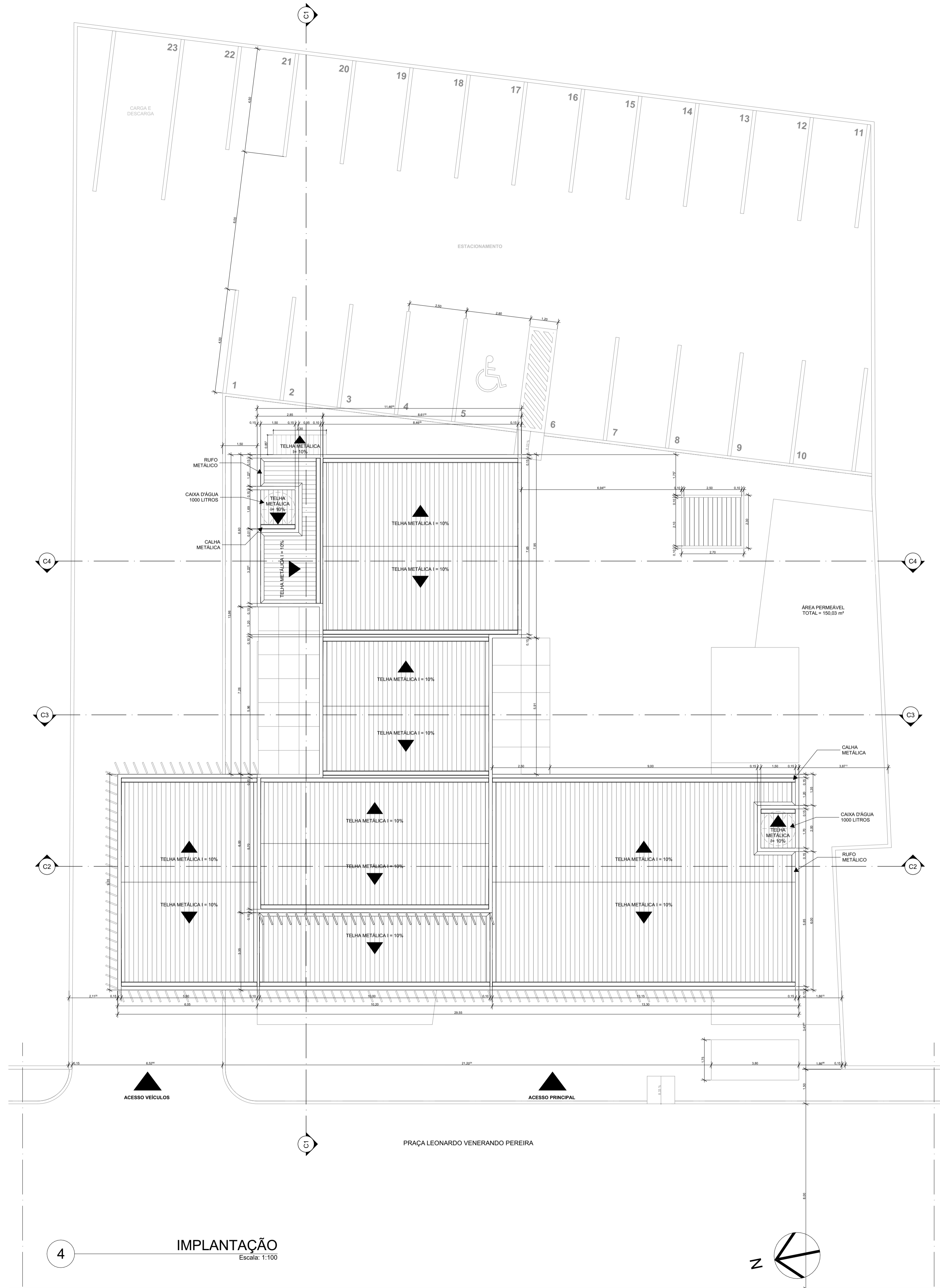

4 IMPLANTAÇÃO
Escala: 1:100

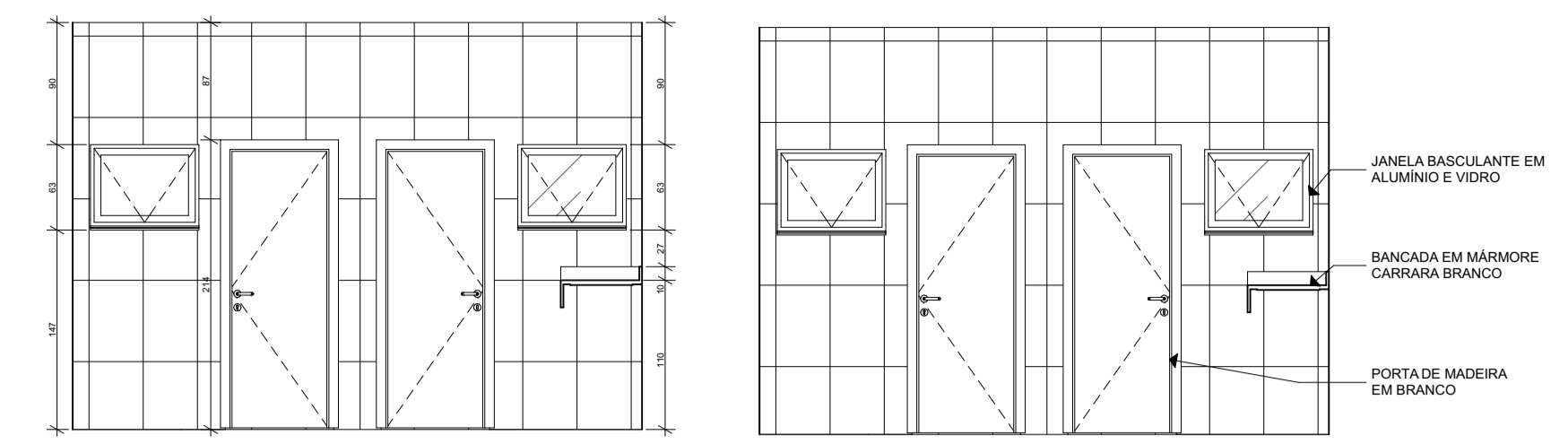

V5 VISTA 5
(Medidas em cm) Escala: 1:50

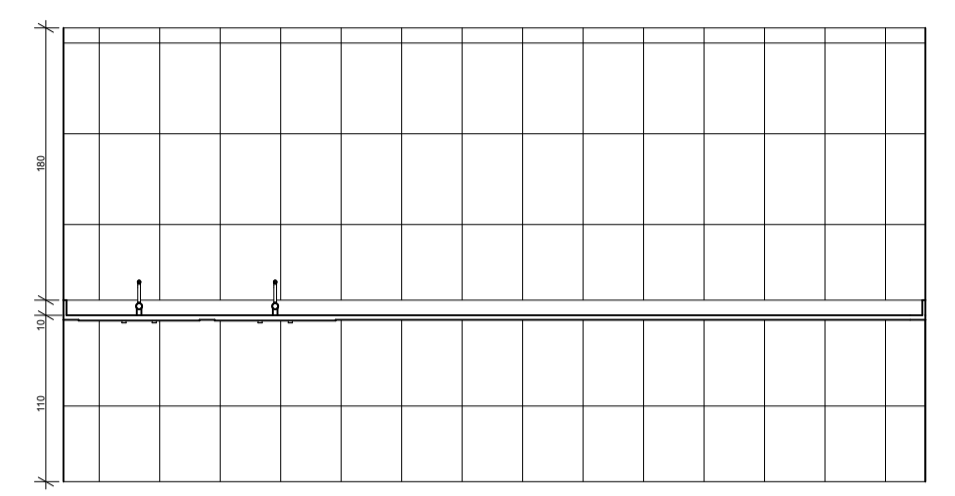

V6 VISTA 6
(Medidas em cm) Escala: 1:50



V7 VISTA 7
(Medidas em cm) Escala: 1:50

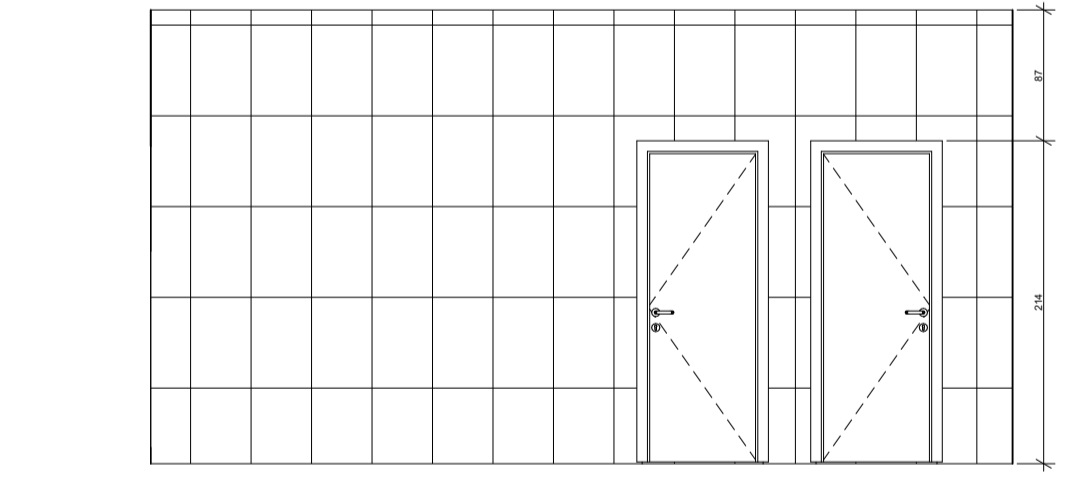

V8 VISTA 8
(Medidas em cm) Escala: 1:50

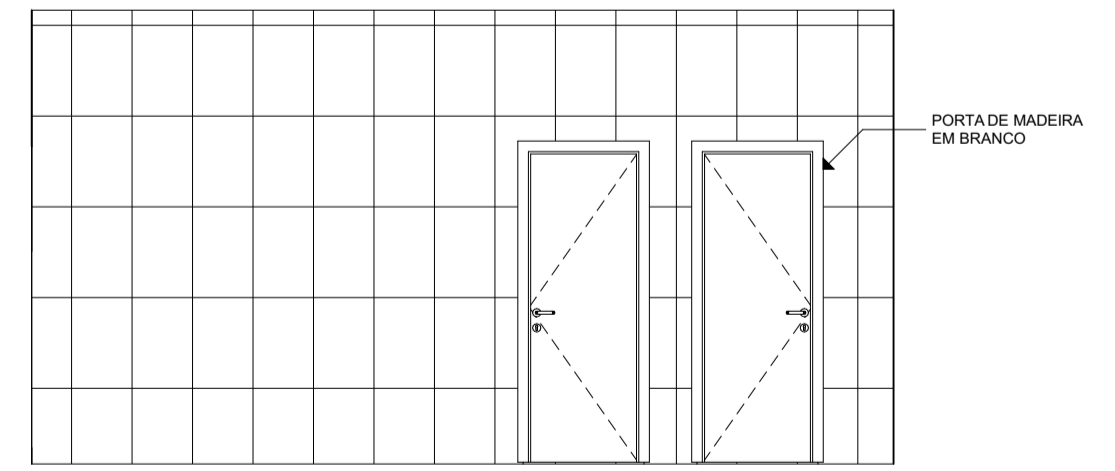

PROJETO	SANTÉ: Complexo gastronômico-cultural		
ALUNO	Igor Penido Paixão	ORIENTADOR(A)	Janaina Faleiro Mesquita
ASSUNTO	Trabalho de Conclusão de Curso - Caderno Técnico	INSTITUIÇÃO	UNILAVRAS - Centro Universitário de Lavras
ENDEREÇO	Praça Leonardo Venerando Pereira	CIDADE	Lavras
		ESTADO	Minas Gerais

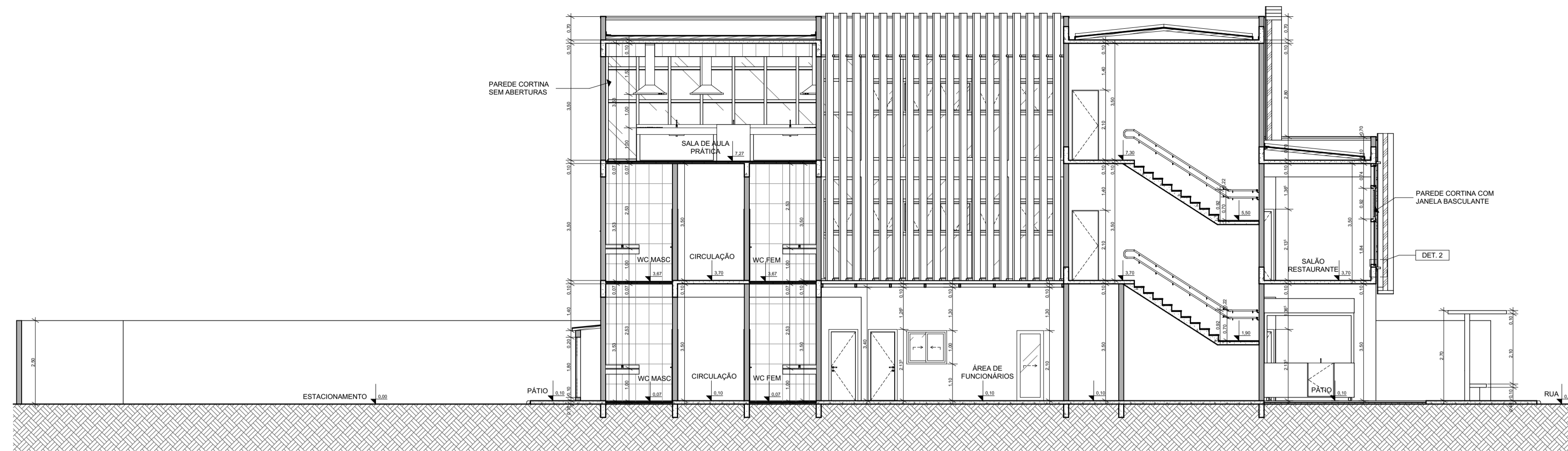

C1 ————— CORTE 1
Escala: 1:100

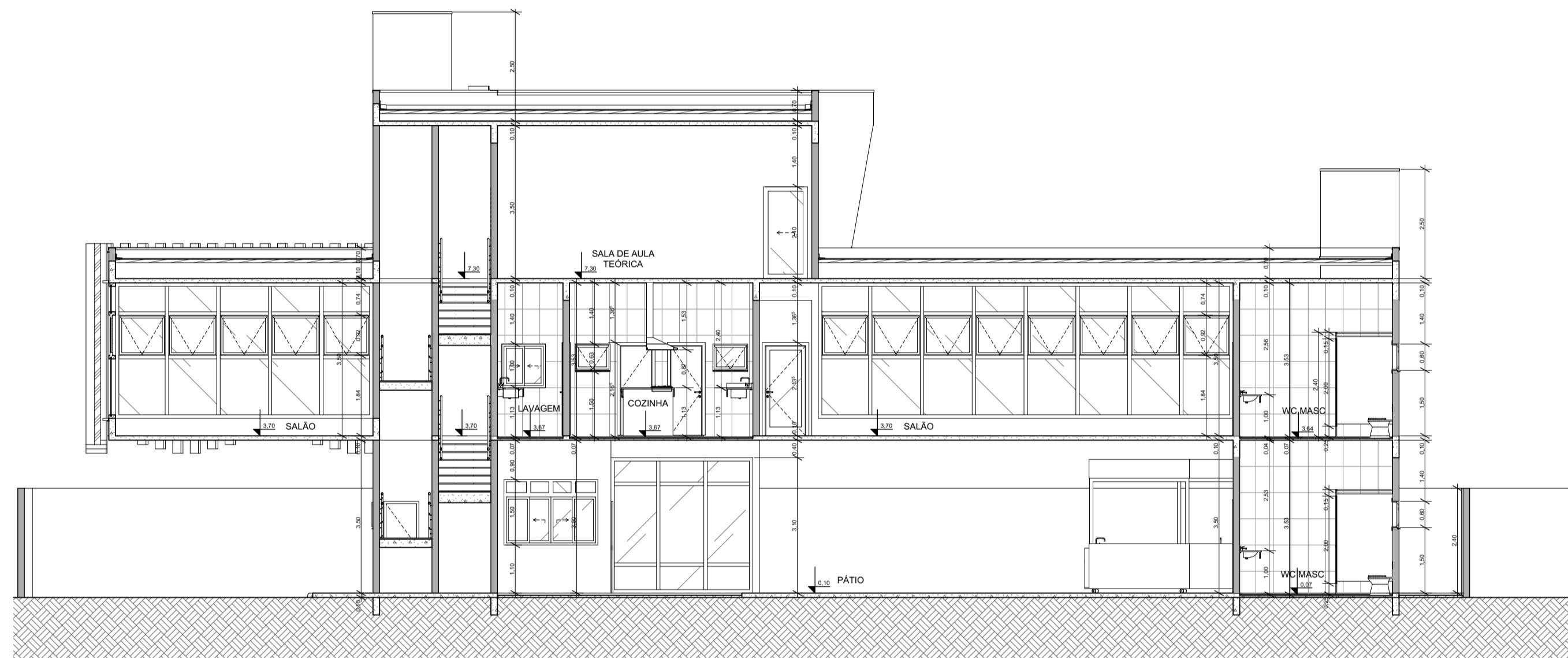

C2 ————— CORTE 2
Escala: 1:100

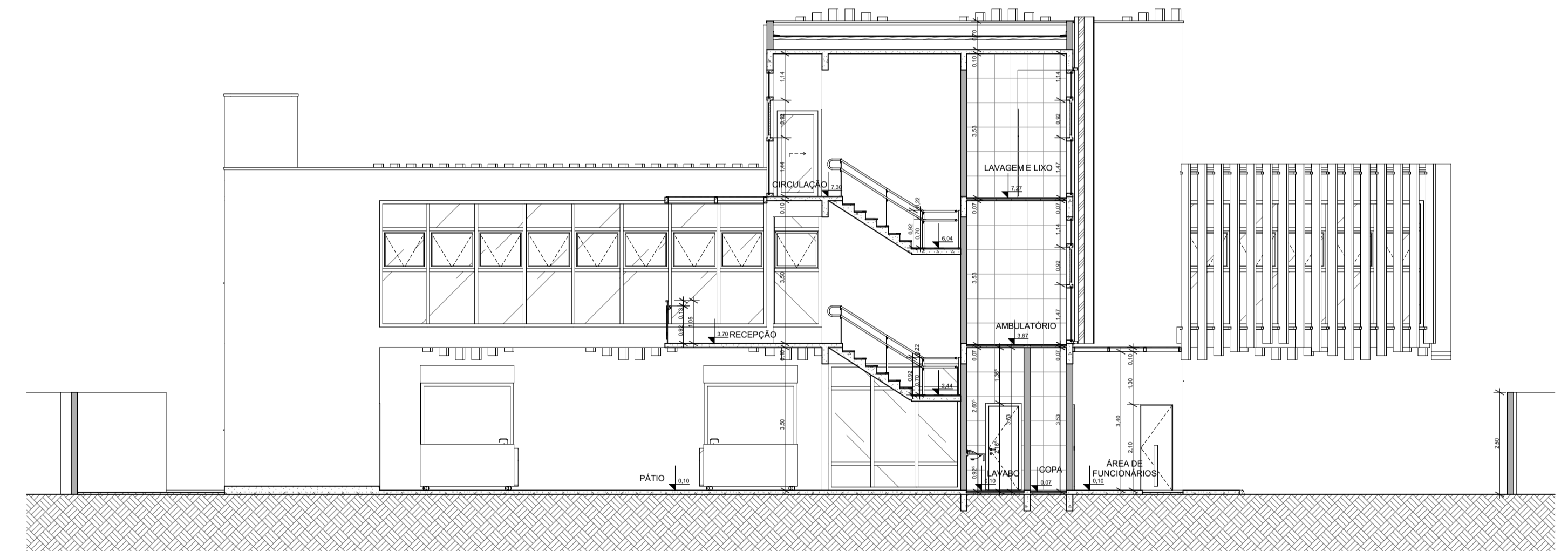

C3 ————— CORTE 3
Escala: 1:100

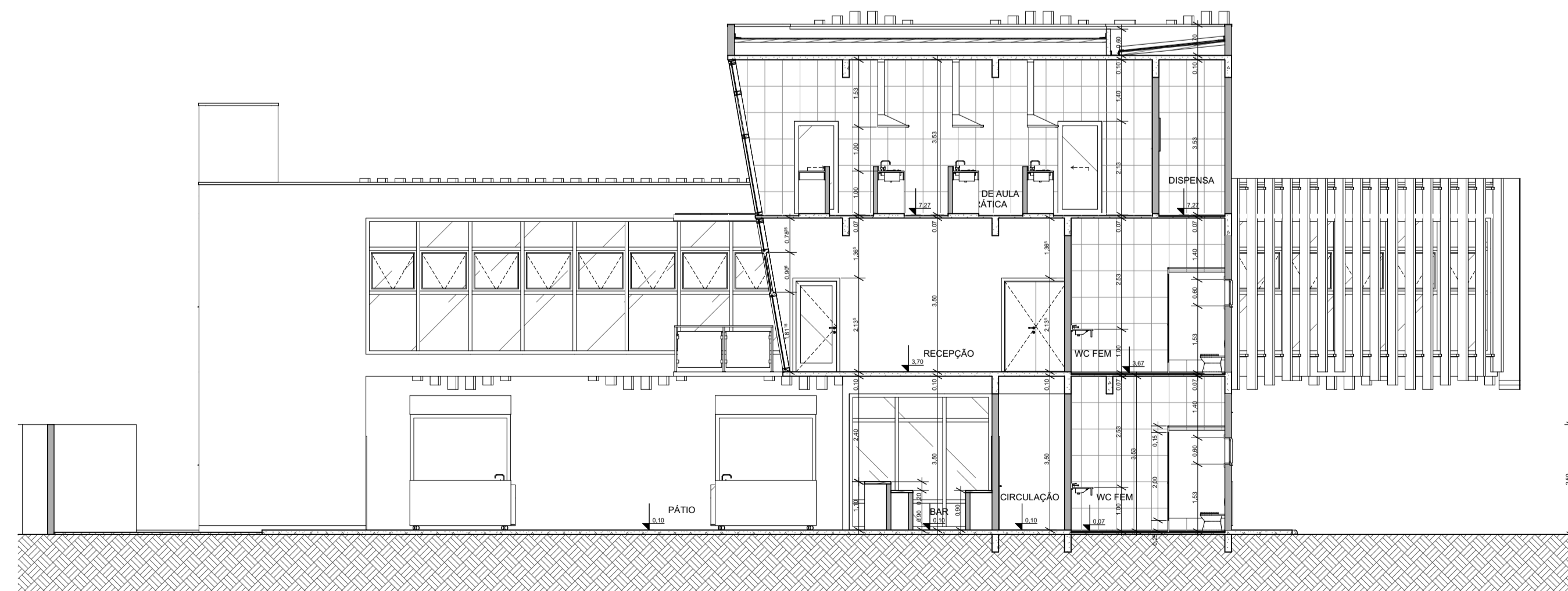

C4 ————— CORTE 4
Escala: 1:100

PROJETO	SANTÉ: Complexo gastronômico-cultural	
ALUNO	Igor Penido Paixão	ORIENTADOR(A) Janaina Faleiro Mesquita
ASSUNTO	Trabalho de Conclusão de Curso - Caderno Técnico	INSTITUIÇÃO UNILAVRAS - Centro Universitário de Lavras
ENDEREÇO	Praça Leonardo Venerando Pereira	CIDADE ESTADO Lavras Minas Gerais

CONTEÚDO	CORTES	FOLHA
ESCALA INDICADA		05/08
DATA	14/12/2022	



6 LAYOUT TÉRREO
Escala: 1:100

PROJETO **SANTÉ: Complexo gastronômico-cultural**

ALUNO **Igor Penido Paixão** ORIENTADOR(A) **Janaina Faleiro Mesquita**

ASSUNTO **Trabalho de Conclusão de Curso - Caderno Técnico** INSTITUIÇÃO **UNILAVRAS - Centro Universitário de Lavras**

ENDEREÇO **Praça Leonardo Venerando Pereira** CIDADE **Lavras** ESTADO **Minas Gerais**

CONTEÚDO **LAYOUT TÉRREO**

ESCALA INDICADA **1:100** FOLHA **06/08**

DATA **14/12/2022**

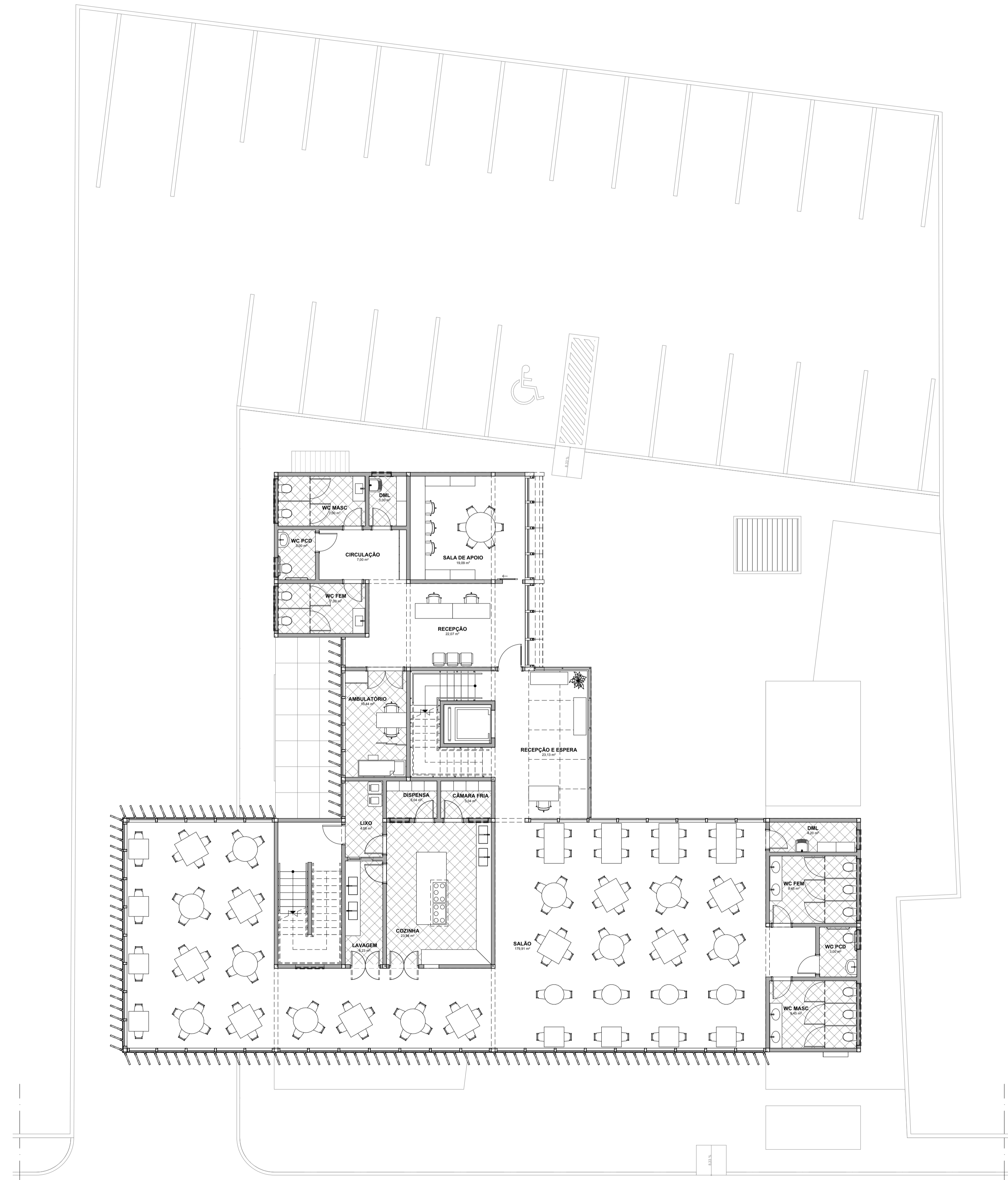

7 LAYOUT PRIMEIRO PAVIMENTO
Escala: 1:100

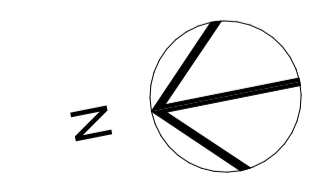

PROJETO **SANTÉ: Complexo gastronômico-cultural**

ALUNO **Igor Penido Paixão** ORIENTADOR(A) **Janaina Faleiro Mesquita**

ASSUNTO **Trabalho de Conclusão de Curso - Caderno Técnico** INSTITUIÇÃO **UNILAVRAS - Centro Universitário de Lavras**

ENDEREÇO **Praça Leonardo Venerando Pereira** CIDADE **Lavras** ESTADO **Minas Gerais**

CONTEÚDO **LAYOUT PRIMEIRO PAVIMENTO** FOLHA **07/08**

ESCALA **INDICADA**
DATA **14/12/2022**

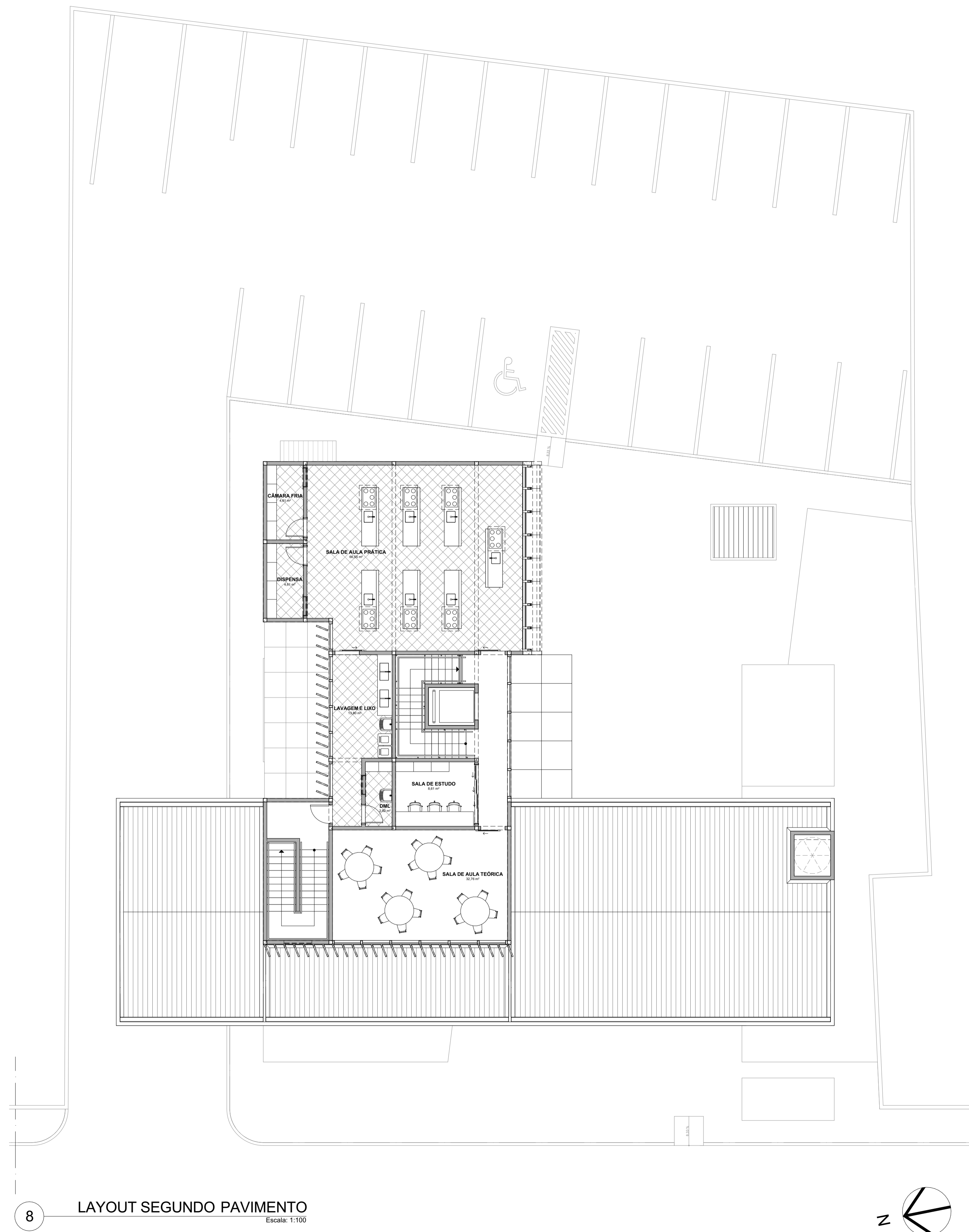

8 LAYOUT SEGUNDO PAVIMENTO
Escala: 1:100

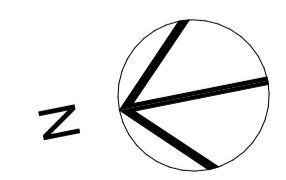

PROJETO **SANTÉ: Complexo gastronômico-cultural**

ALUNO **Igor Penido Paixão** ORIENTADOR(A) **Janaina Faleiro Mesquita**

ASSUNTO **Trabalho de Conclusão de Curso - Caderno Técnico** INSTITUIÇÃO **UNILAVRAS - Centro Universitário de Lavras**

ENDEREÇO **Praça Leonardo Venerando Pereira** CIDADE **Lavras** ESTADO **Minas Gerais**

CONTEÚDO **LAYOUT SEGUNDO PAVIMENTO**

ESCALA **INDICADA** FOLHA **08/08**

DATA **14/12/2022**