

ARQUITETURA E URBANISMO

TRABALHO DE CONCLUSÃO DE CURSO

ALUNA: MARIANA GARCIA

ORIENTADORA: JANAÍNA MESQUITA

CONTEXTUALIZAÇÃO

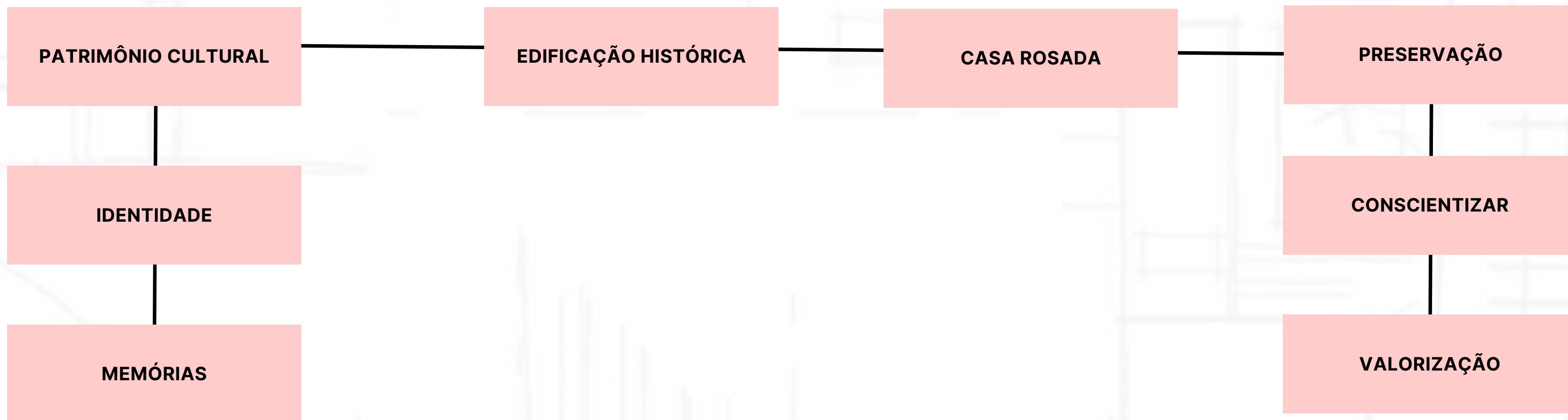

LOCALIZAÇÃO

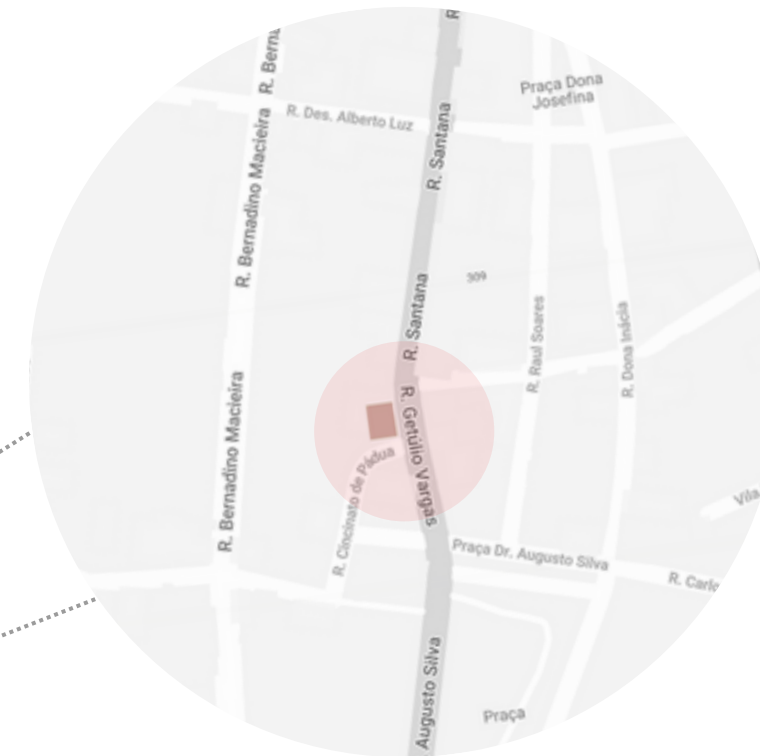

CASA ROSADA - LAVRAS, MG



50m 150m

USO E OCUPAÇÃO

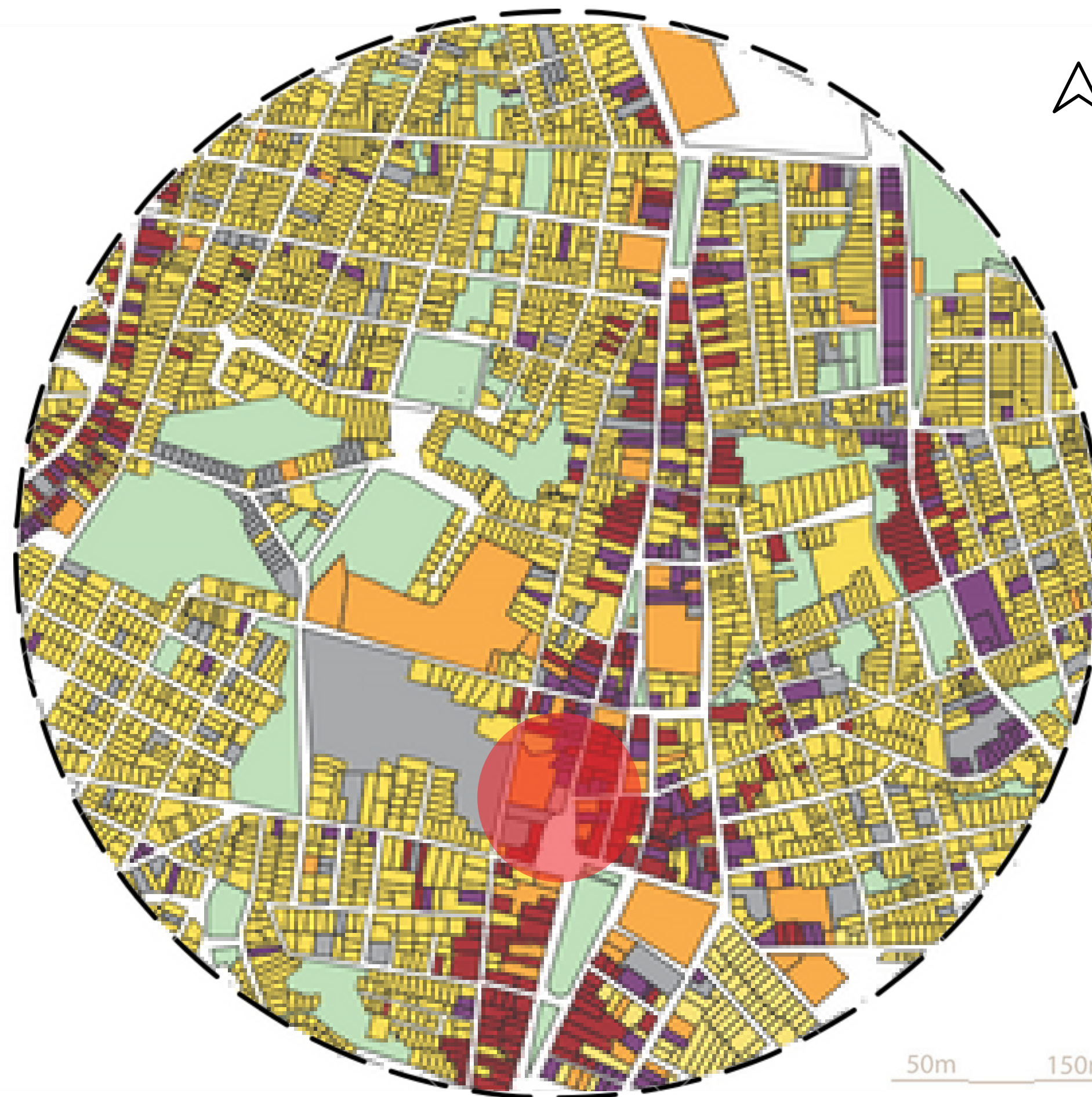

CHEIOS E VAZIOS

-  CASA ROSADA
-  VAZIOS
-  CHEIOS

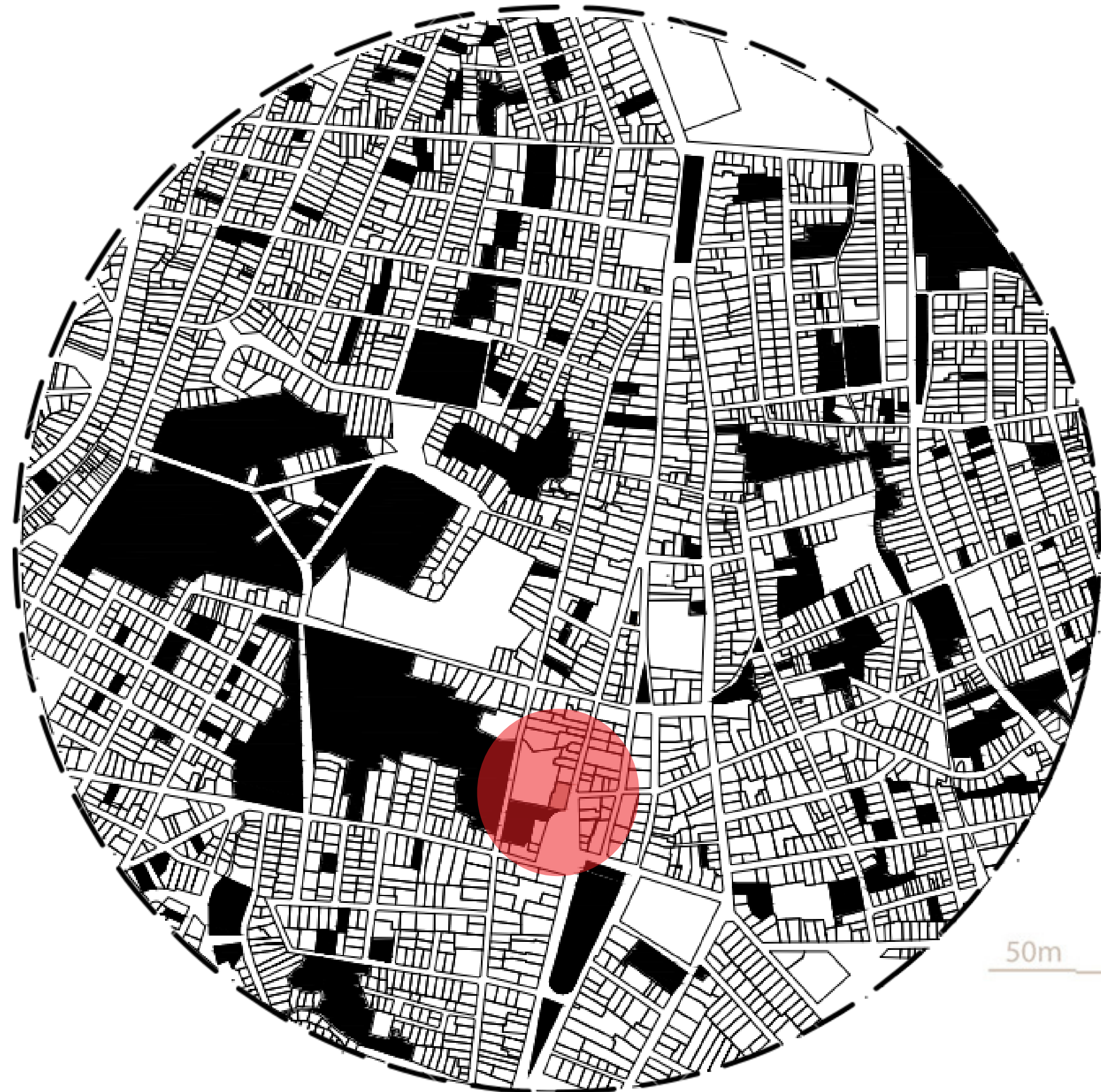

50m 150m

CHEIOS E VAZIOS



-  CASA ROSADA
-  CHEIOS
-  VAZIOS



50m 150m

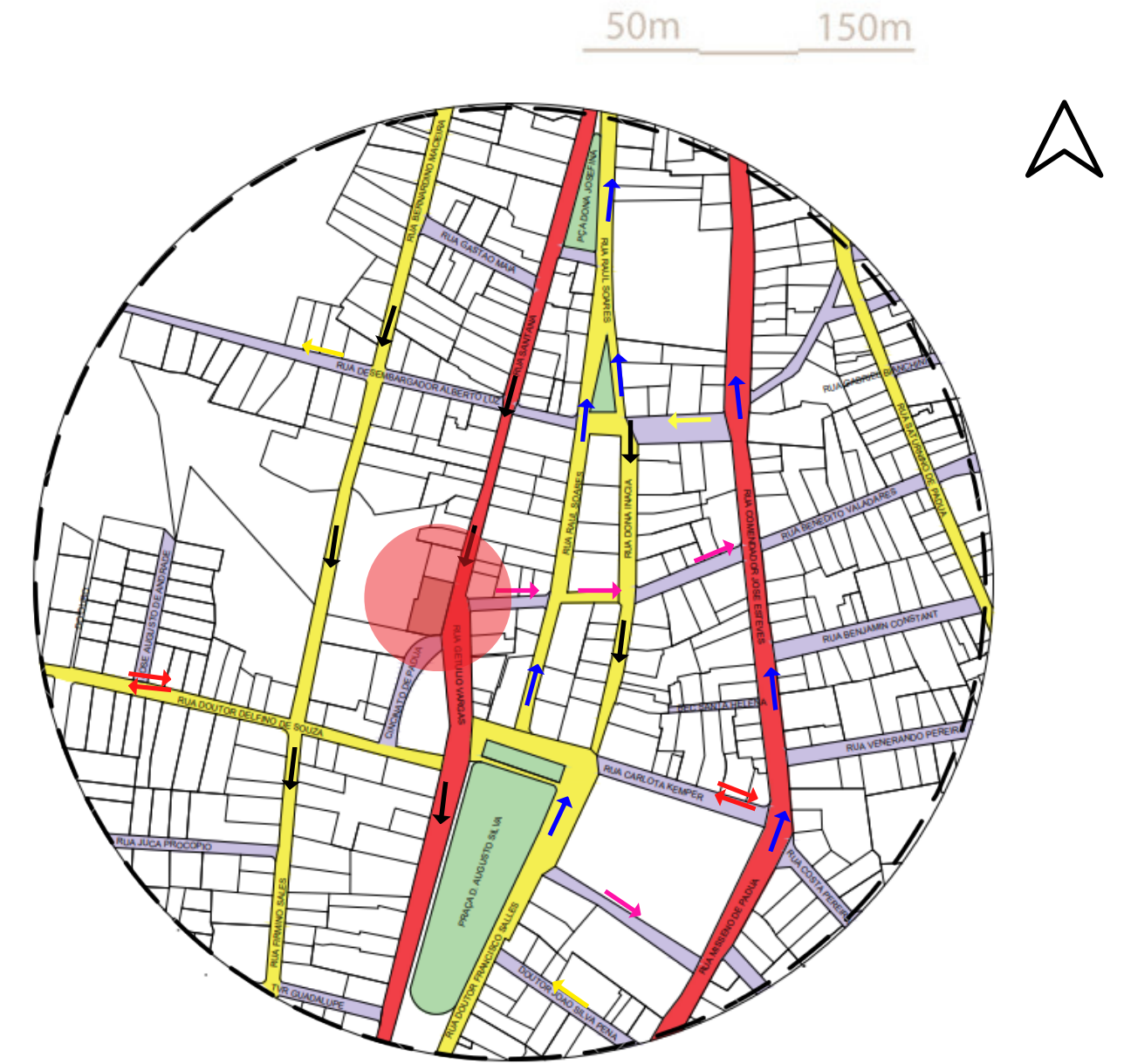

ROTAS E SISTEMA VIÁRIO



 RUA SANTANA - SENTIDO CENTRO

 PONTO DE ÔNIBUS

LINHA 01 - COLINAS DA SERRA/VISTA DO LAGO,
 LINHA 02- JARDIM FLORESTA/PRAÇA DR. JORGE
 LINHA 08 - VALE DO SOL/LAVRINHAS
 LINHA 09- MUNDO NOVO/ESTAÇÃO
 LINHA 11- METAL LAVRAS/BOCA DA MATA
 LINHA 14- JARDIM ELDORADO/CENTRO,
 LINHA 16- UFLA/RIO BONITO

 SENTIDO DE CIRCULAÇÃO
 SENTIDO DE CIRCULAÇÃO
 SENTIDO DE CIRCULAÇÃO
 SENTIDO DE CIRCULAÇÃO
 DUPLO SENTIDO

 CASA ROSADA
 VIA ARTERIAL
 VIA LOCAL
 VIA COLETORA

MAPA DE DANOS DA EDIFICAÇÃO

50m 150m

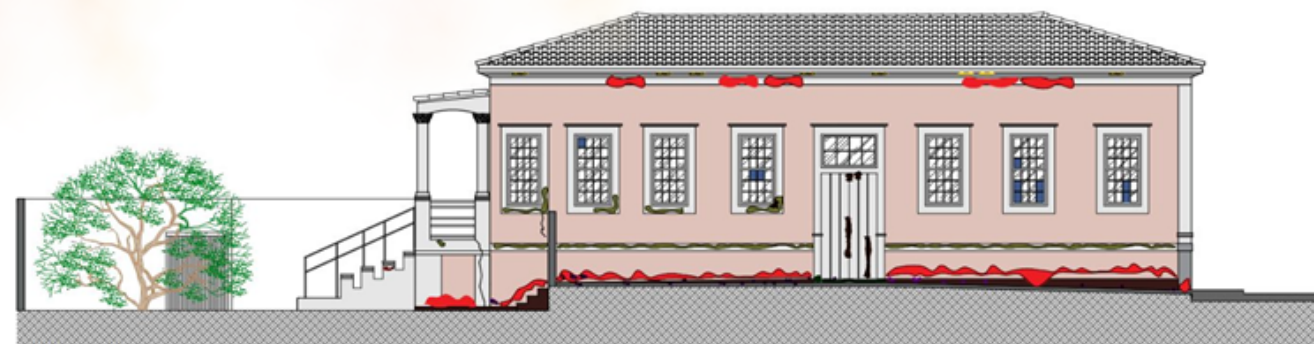

FACHADA SUL

- SUJEIRA
- FERRUGEM
- TINTA DESCASCADA
- MUSGO
- MOFO
- VIDRO FALTANTE
- DEFEITO NA MADEIRA

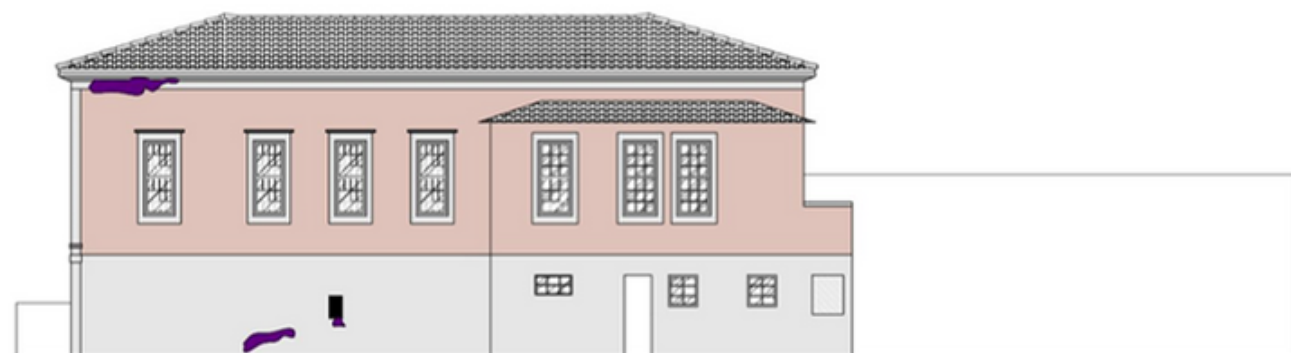

FACHADA POSTERIOR NORTE

- TINTA DESCASCADA
- DEFEITO DA MADEIRA

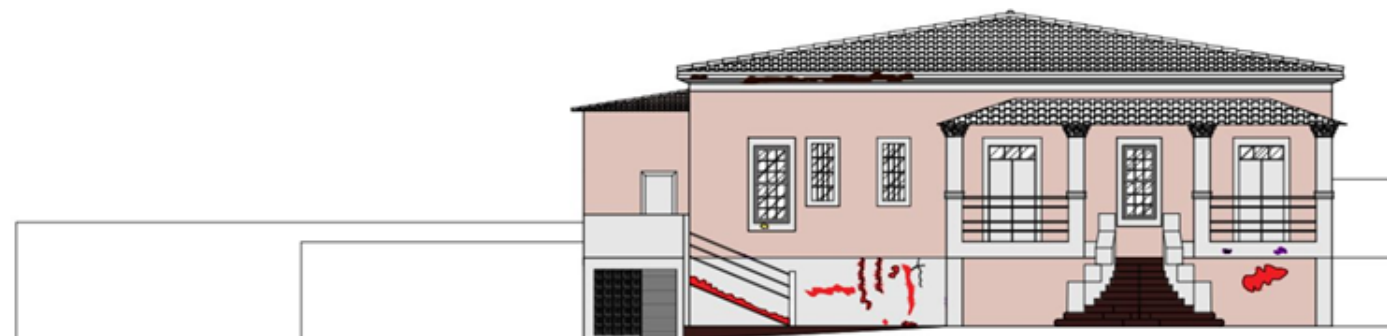

FACHADA LATERAL OESTE

- TINTA DESCASCADA
- MOFO
- DEFEITO DA MADEIRA
- VIDRO FALTANTE

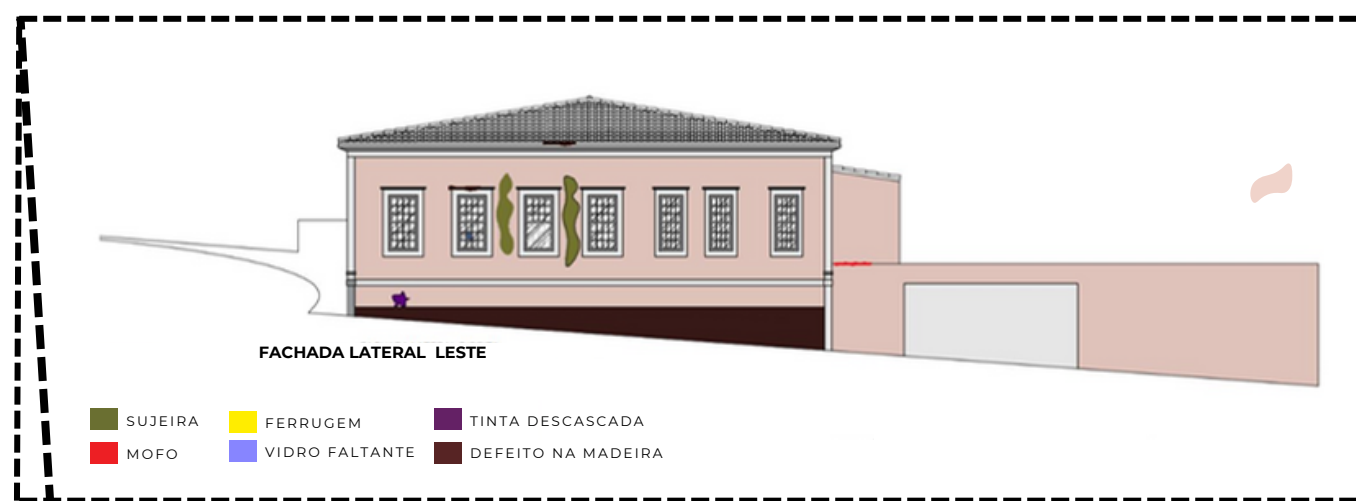

FACHADA LATERAL LESTE

- SUJEIRA
- FERRUGEM
- TINTA DESCASCADA
- MOFO
- VIDRO FALTANTE
- DEFEITO NA MADEIRA

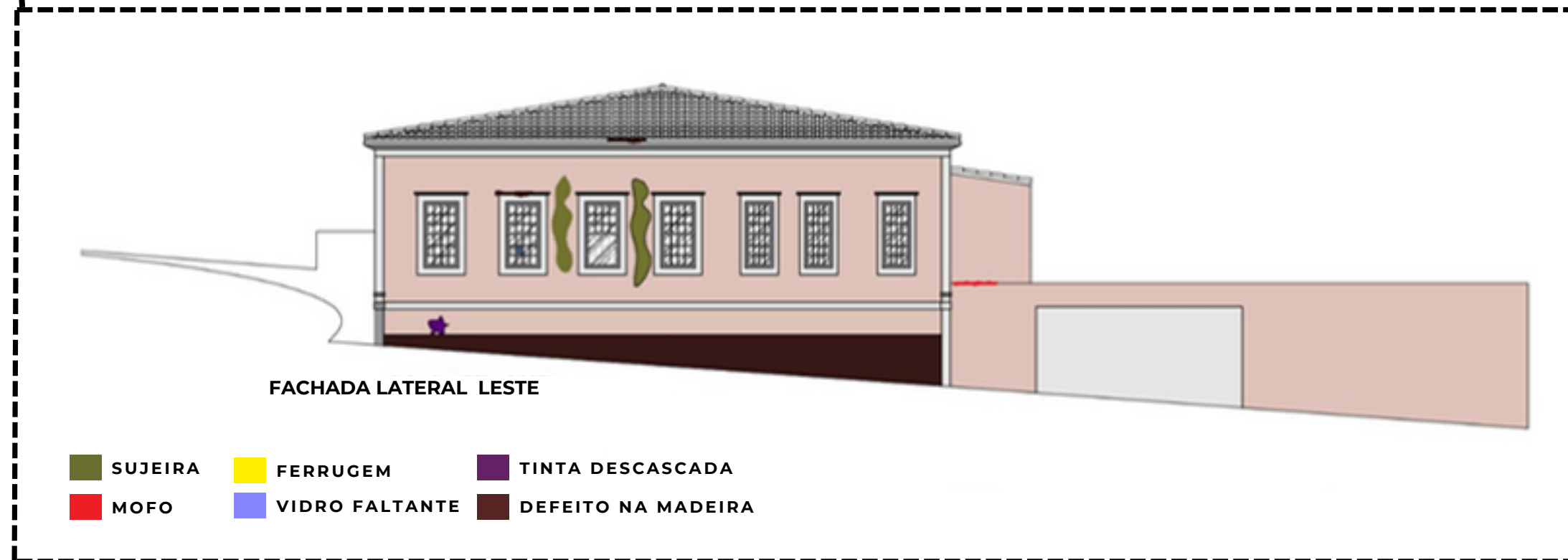

FACHADA LATERAL LESTE

- SUJEIRA
- FERRUGEM
- TINTA DESCASCADA
- MOFO
- VIDRO FALTANTE
- DEFEITO NA MADEIRA

INSOLAÇÃO E VENTILAÇÃO

50m 150m



VERÃO

8:00 AM

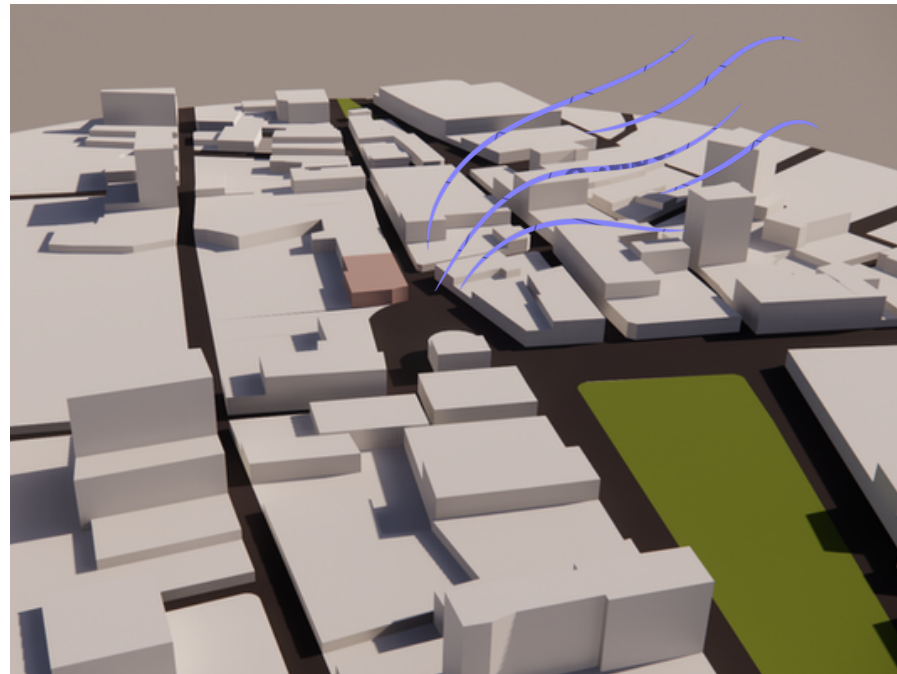

12:00 PM

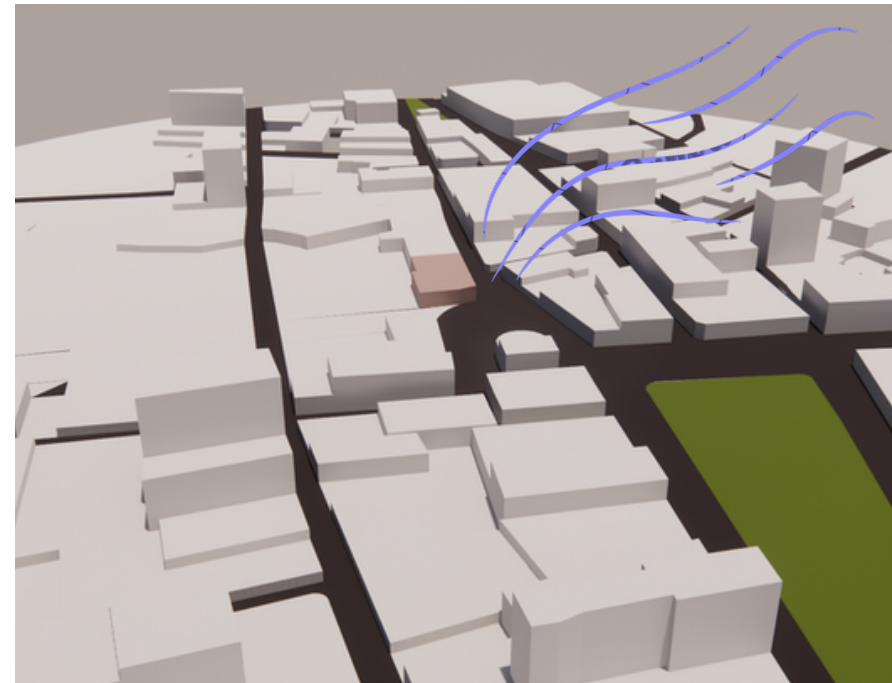

17:00 PM

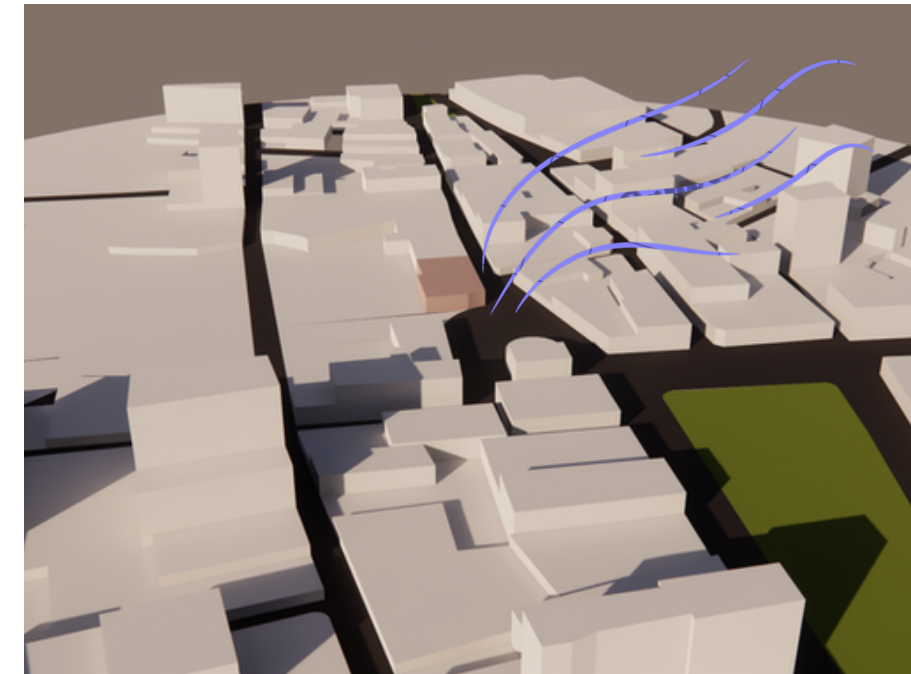

INVERNO

8:00 AM

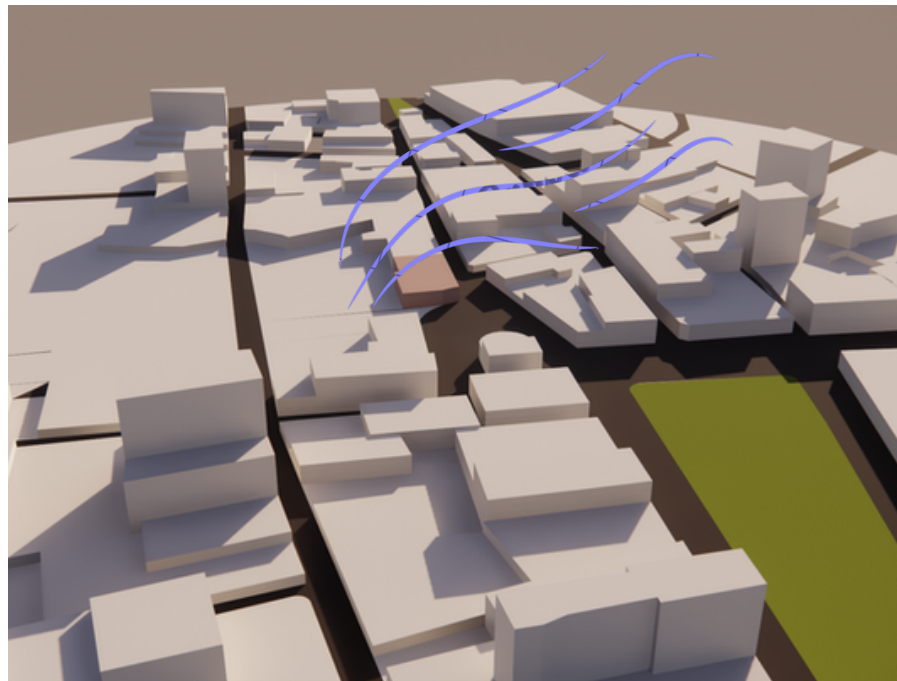

12:00 PM

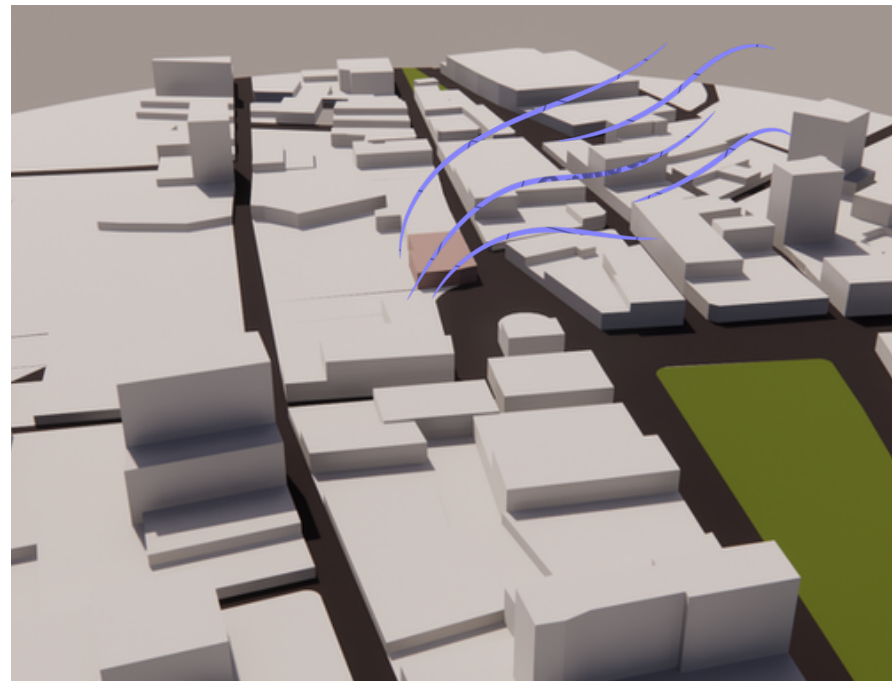

17:00 PM

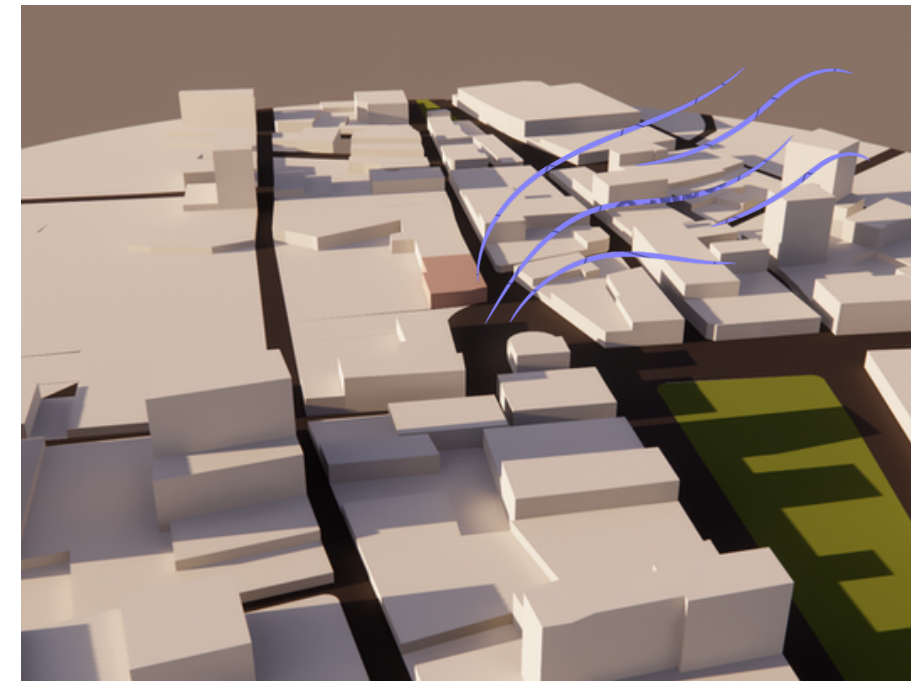

CONCEITO

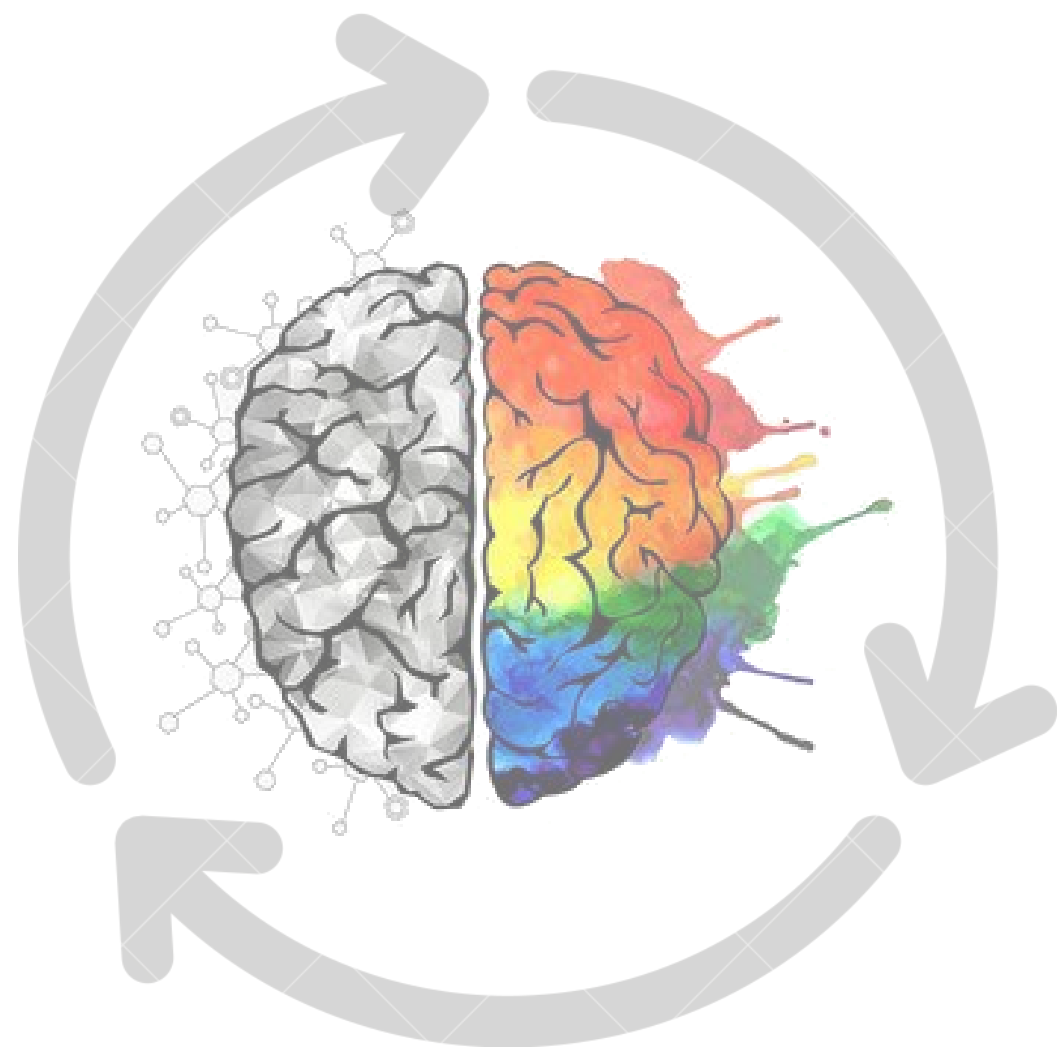

CONCEITO

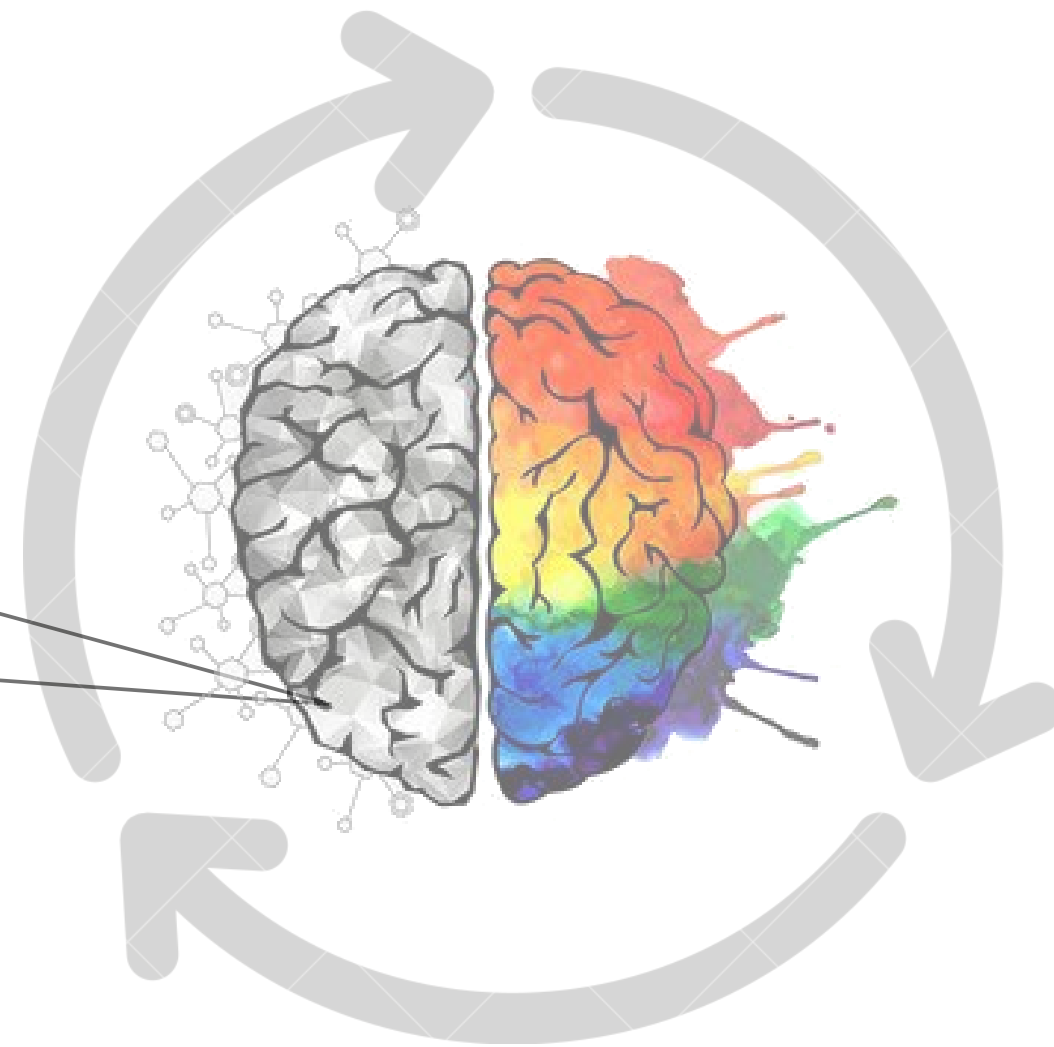
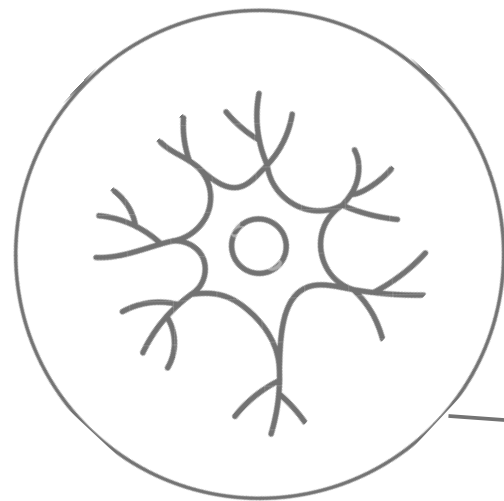
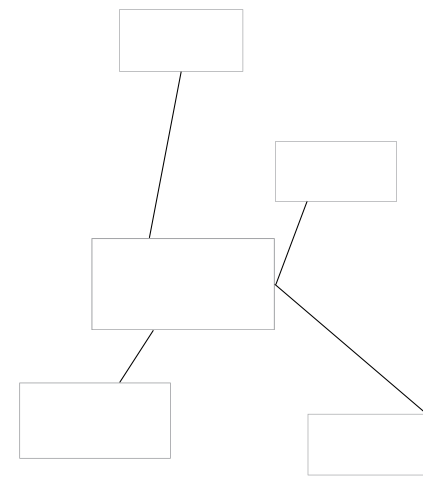

CONCEITO

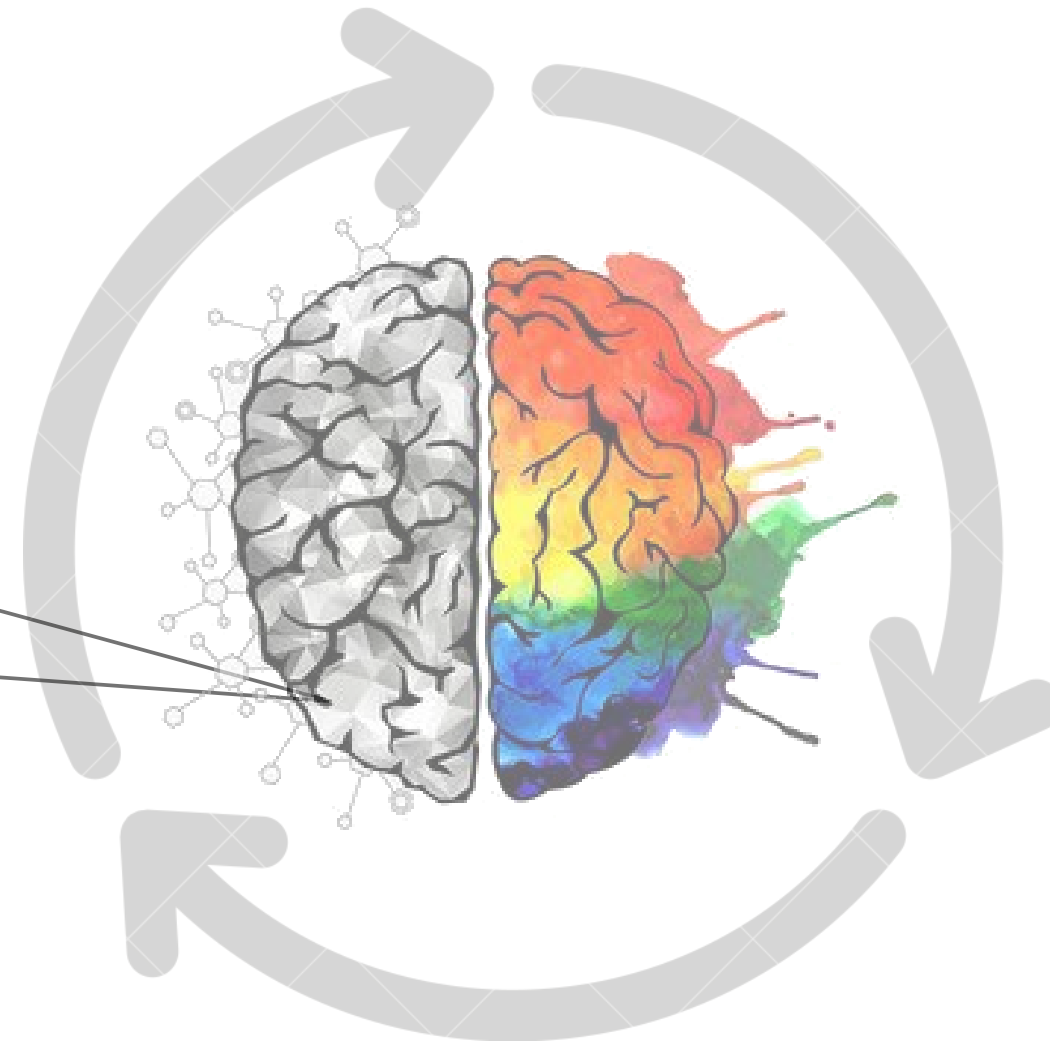
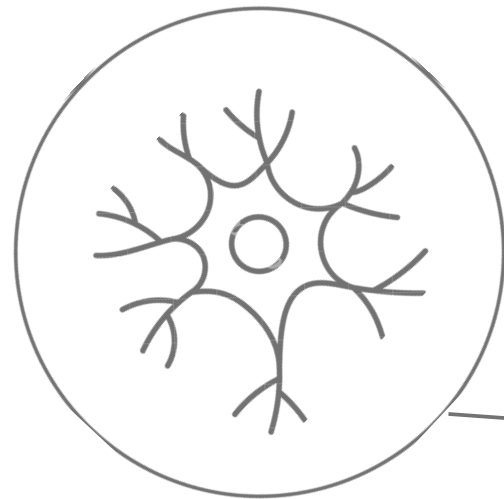
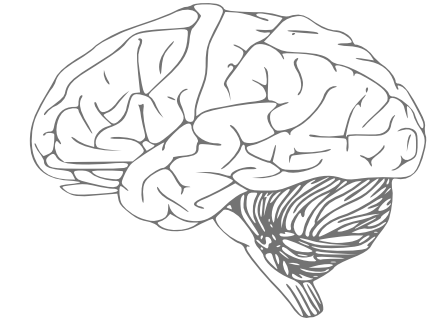
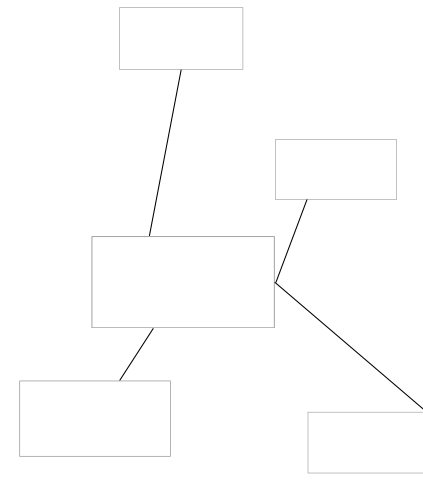

CONCEITO

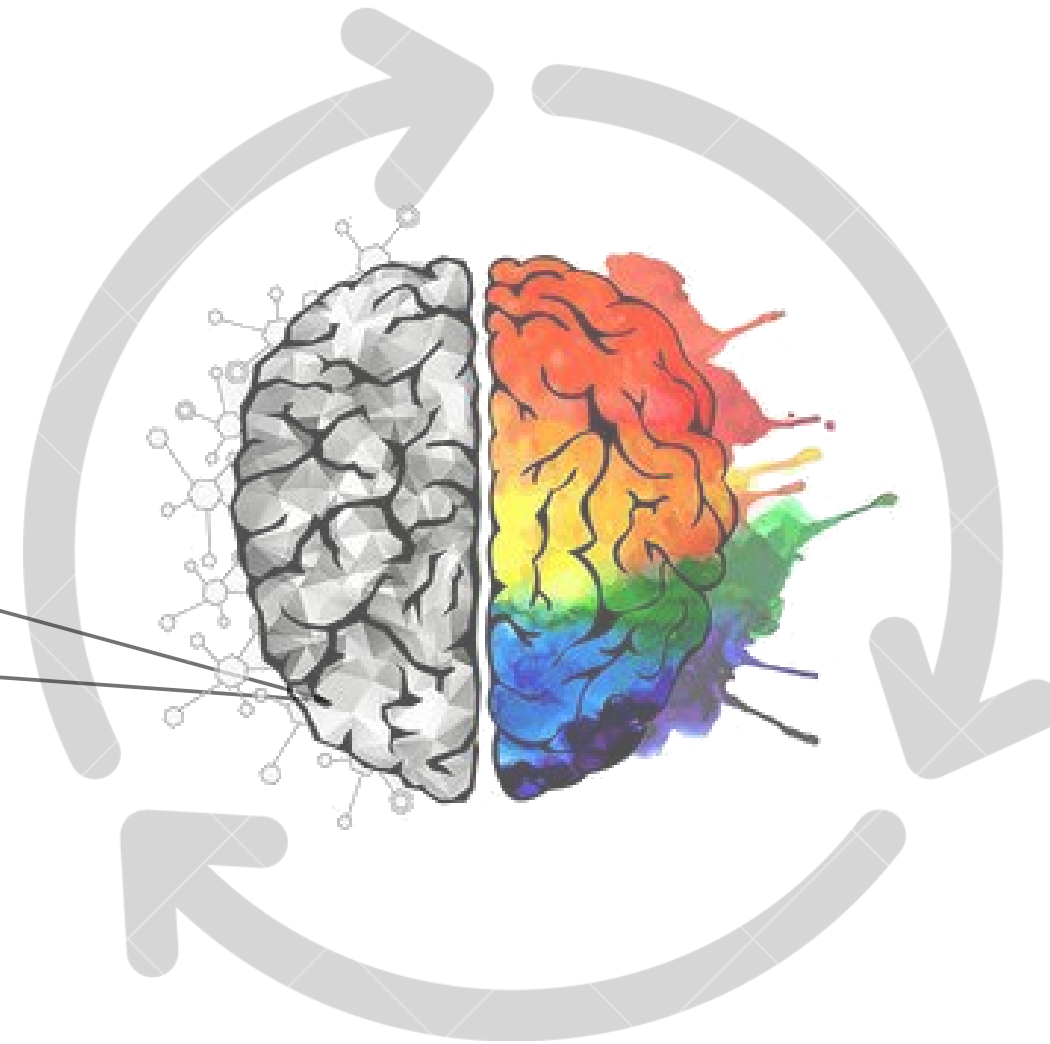
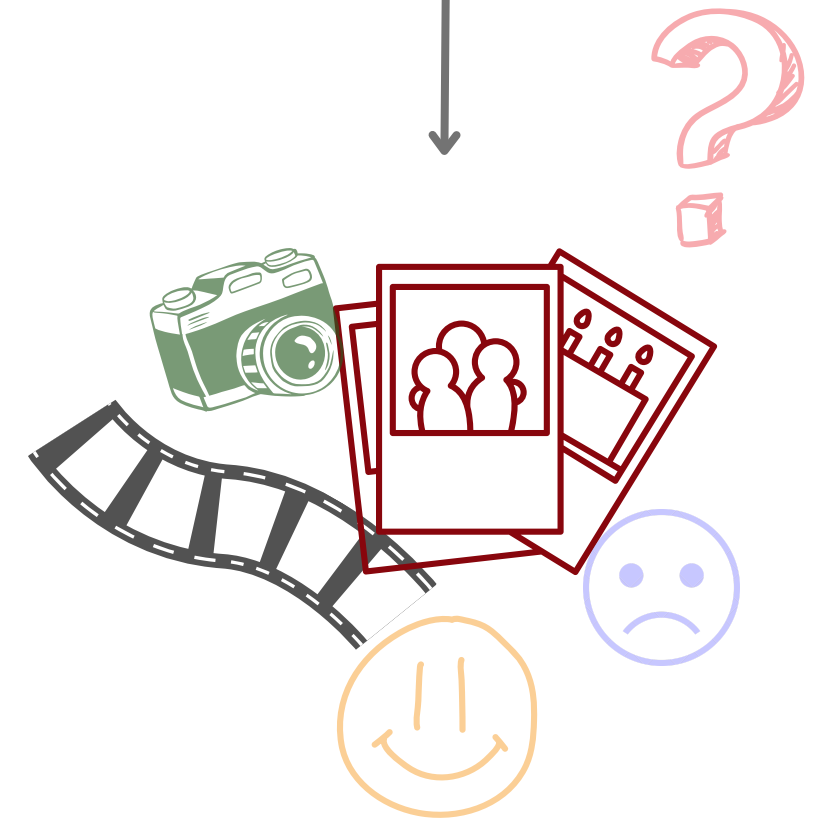
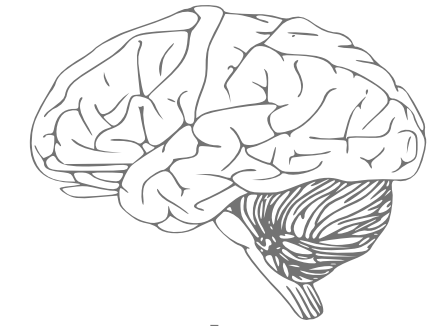
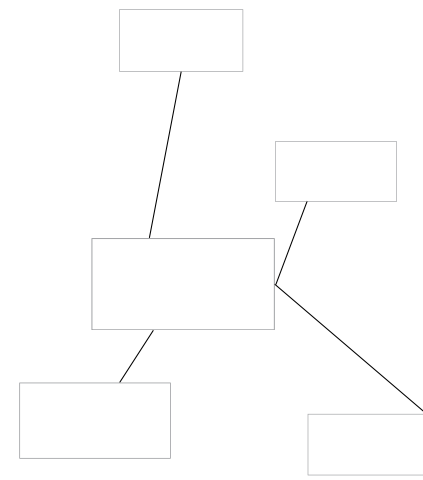
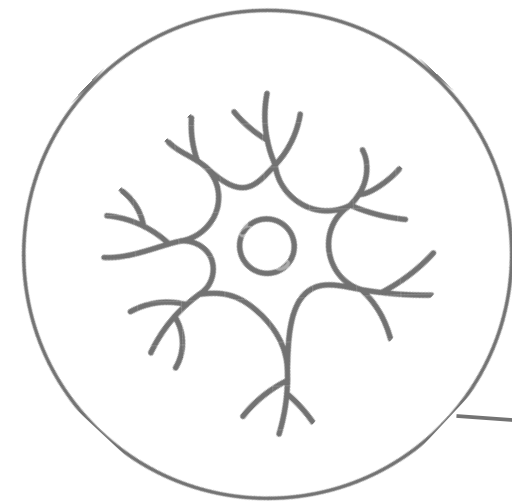

PARTIDO

- VOLUMETRIA
- FLUXO
- DISPOSIÇÃO DE LAYOUT
- MATERIAIS UTILIZADOS

-  ANEXO NOVO
-  CASARÃO
-  CONEXÕES
-  ÁREAS VERDES

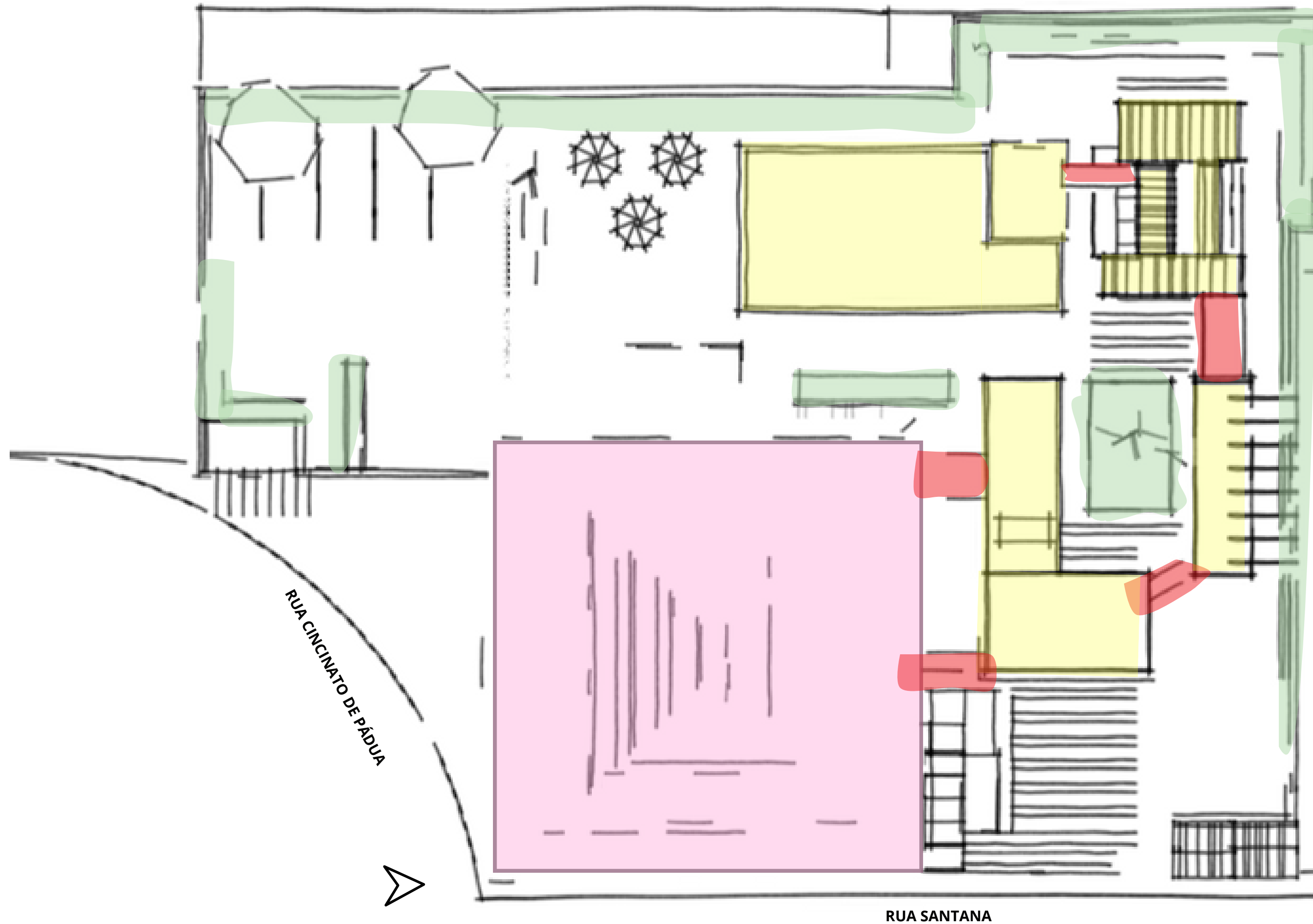

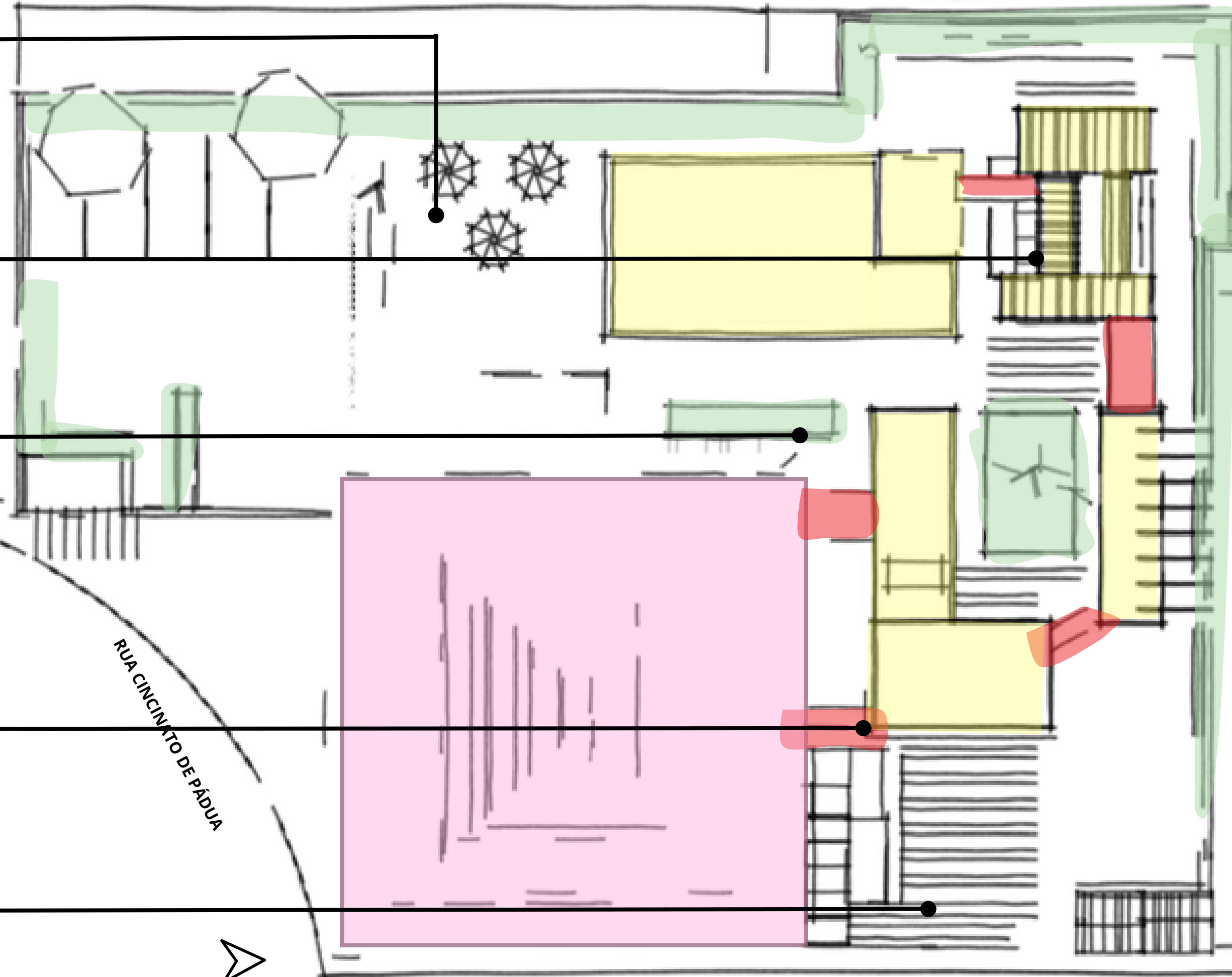

RUA SANTANA

PROGRAMA DE NECESSIDADES

SERVIÇOS

- Administração
- Segurança
- Reuniões

SOCIAL

- Bilheteria
- PCD Feminino
- PCD Masculino
- Guarda volume
- Loja
- Livraria
- Cafeteria
- Varanda
- Estacionamento
- Mirante
- Área de Convivência

TÉCNICO

- Gerador
- Depósito de Gás

APOIO

- Depósitos
- DML
- Sanitários
- Despensa
- Vestiários
- Cozinha
- Lixo

ACERVO

- Exposições temporárias
- Exposições permanentes
- Museólogo

PROGRAMA DE NECESSIDADES E PRÉ DIMENSIONAMENTO

CASA ROSADA + ANEXO NOVO		
SERVIÇOS		
AMBIENTES	MEDIDAS IDEAIS	ÁREA TOTAL REAL
ADMINISTRAÇÃO	3x2m ²	5,90 m ²
REUNIÕES	2,5x5m ²	10,60m ²
SEGURANÇA	3x2m ²	5,80m ²
SOCIAL		
BILHETERIA	6x4m ²	24,69m ²
PCD FEMININO	2,5x5m ²	12m ²
PCD MASCULINO	2,5x5m ²	11,35m ²
GUARDA VOLUME	2,5x5m ²	5,88m ²
LOJA (INTEGRADO)*	3x4m ²	24,33m ²
LIVRARIA (INTEGRADO)*	2x3m ²	24,33m ²
CAFETERIA	8x6m ²	49,10m ²
MIRANTE	5x5m ²	38,35m ²
ÁREA DE CONVIVÊNCIA	5x3m ²	8,50 m ²
LAVABO 1	1,90x2,40m ²	3m ²
LAVABO 2	1,90x2,40m ²	3m ²
PCD UNISSEX	2x2,40m ²	3,30m ²

*Os espaços que possuem mais de 1 ambiente igual, possuem suas áreas somadas.

CASA ROSADA + ANEXO NOVO		
TÉCNICO		
AMBIENTES	MEDIDAS IDEAIS	ÁREA TOTAL REAL
GERADOR	2x3m ²	8m ²
DEPÓSITO DE GÁS	2X3m ²	8m ²
APOIO		
DEPÓSITO	2x3m ²	3,30m ²
DML(2)*	2,5x2m ²	6,60m ²
SANITÁRIO	2x5m ²	3,30m ²
DESPENSA	2x3m ²	4,90m ²
VESTIÁRIO FEMININO	3,20x3,60 m ²	11,50m ²
VESTIÁRIO MASCULINO	3x3 m ²	10m ²
COZINHA	3x4m ²	13,60m ²
LIXO	2x2 m ²	3,30m ²
ACERVO		
EXPOSIÇÕES TEMPORÁRIAS (3)*	6X5m ²	77,55m ²
EXPOSIÇÕES PERMANENTES (2)*	6X5m ²	60,46m ²
MUSEÓLOGO	3x2m ²	13,79m ²

*Os espaços que possuem mais de 1 ambiente igual, possuem suas áreas somadas.

FLUXOGRAMA

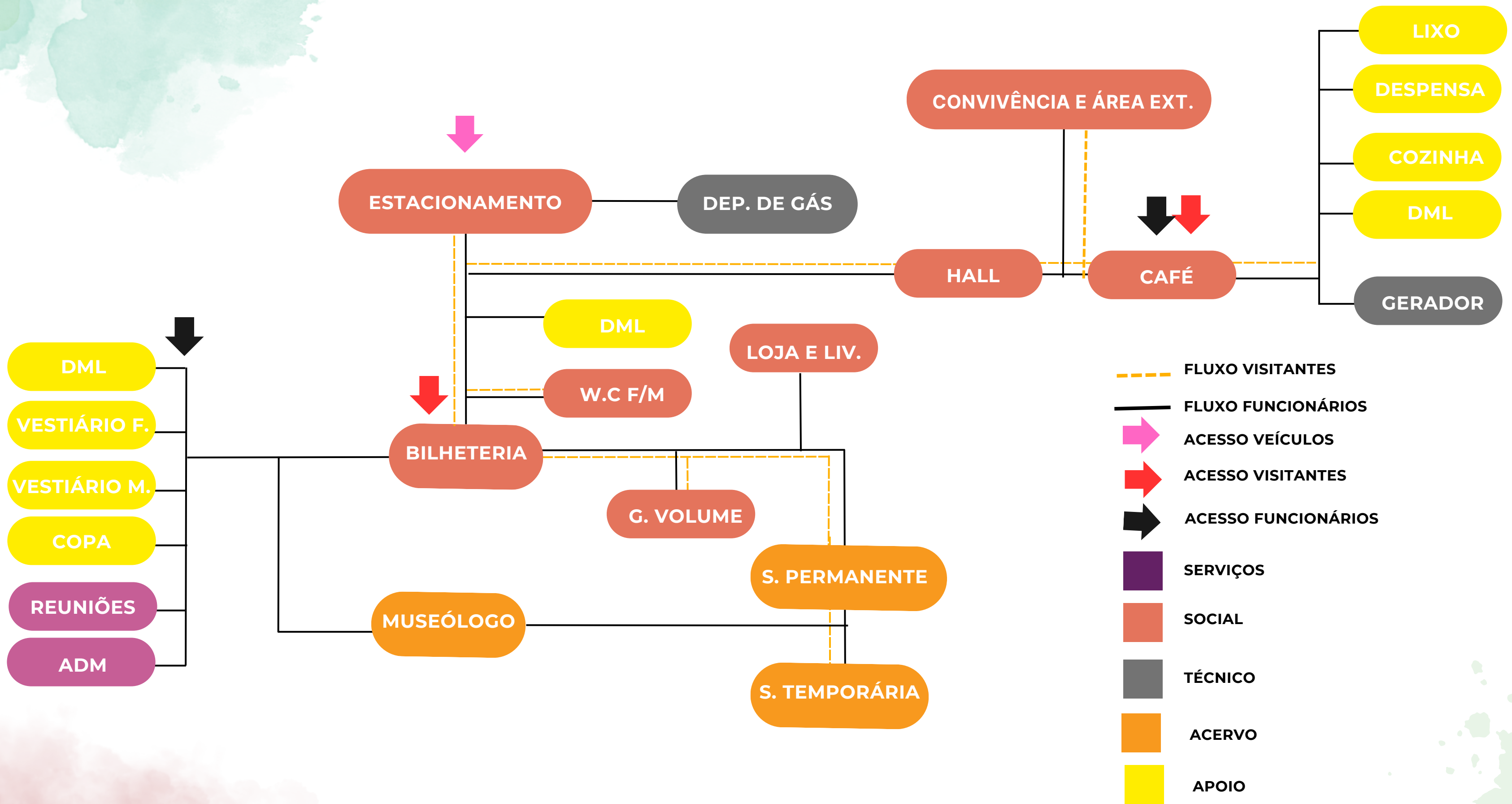

SETORIZAÇÃO - TÉRREO

50m 150m

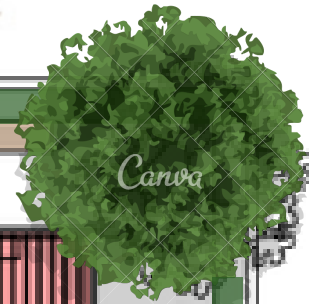

- SERVIÇOS
- ACERVO
- SOCIAL
- APOIO
- TÉCNICO
- ÁREA PERMEÁVEL

- 1- DÉPOSITO DE GÁS
- 2- ESTACIONAMENTO
- 3- VARANDA
- 4- DEPÓSITO
- 5- DEPÓSITO
- 6- LOJINHA
- 7- HALL
- 8- GUARDA VOLUME
- 9- BILHETERIA
- 10- SALA DE EXPOSIÇÃO P.
- 11- MUSEÓLOGO
- 12- SALA DE EXPOSIÇÃO P.
- 13- SALA DE EXPOSIÇÃO T.
- 14- HALL
- 15- GUARDA VOLUME
- 16- REUNIÕES
- 17- ADMINISTRAÇÃO
- 18- SEGURANÇA
- 19- PCD FEMININO
- 20- PCD MASCULINO
- 21- COPA
- 22- DML
- 23- VESTIÁRIO M.
- 24- VESTIÁRIO F.
- 25- SALA DE EXPOSIÇÃO T.
- 26- SALA DE EXPOSIÇÃO T.
- 27- MIRANTE
- 28- VARANDA
- 29- CAFETERIA
- 30- COZINHA
- 31- DML
- 32- DESPENSA
- 33- VARANDA
- 34- ÁREA DE CONVIVÊNCIA
- 35- ESTACIONAMENTO PDC
- 36- PONTO DE ÔNIBUS
- 37- GERADOR

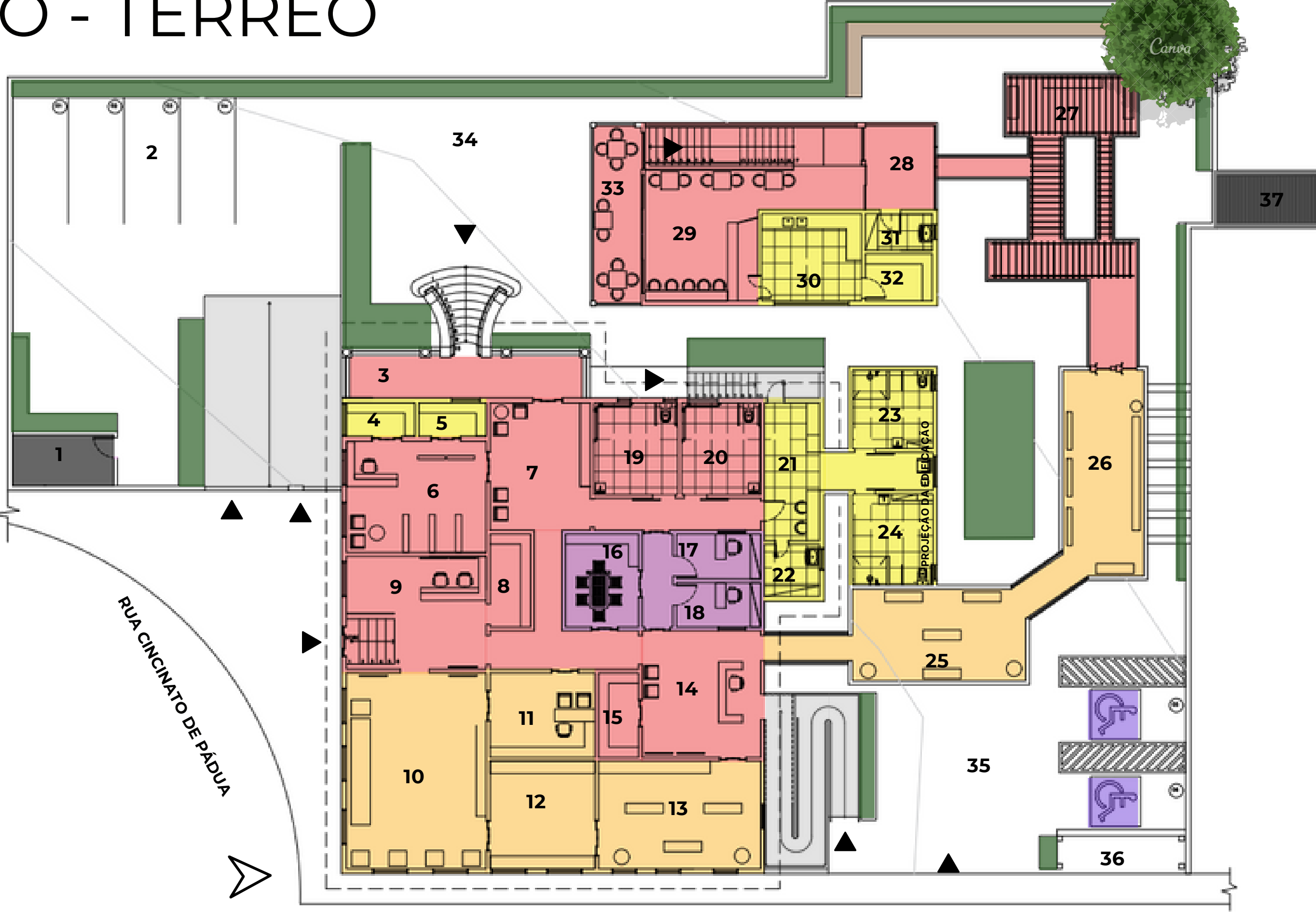

RUA CINCATATO DE PÁDUA

RUA SANTANA

SETORIZAÇÃO - ESTACIONAMENTO

50m 150m

- SOCIAL
- TÉCNICO
- APOIO
- ÁREA PERMEÁVEL

- 1- DEPÓSITO DE GÁS
- 2- ESTACIONAMENTO
- 3- DÉPOSITO
- 4- COPA
- 5- DML
- 6- GERADOR
- 7- W.C UNISSEX
- 8- DEPÓSITO EXTRA
- 9- LAVABO 01
- 10- LAVABO 02
- 11- PCD UNISSEX
- 12- CAFETERIA
- 13- ESTACIONAMENTO PCD
- 14- PONTO DE ÔNIBUS

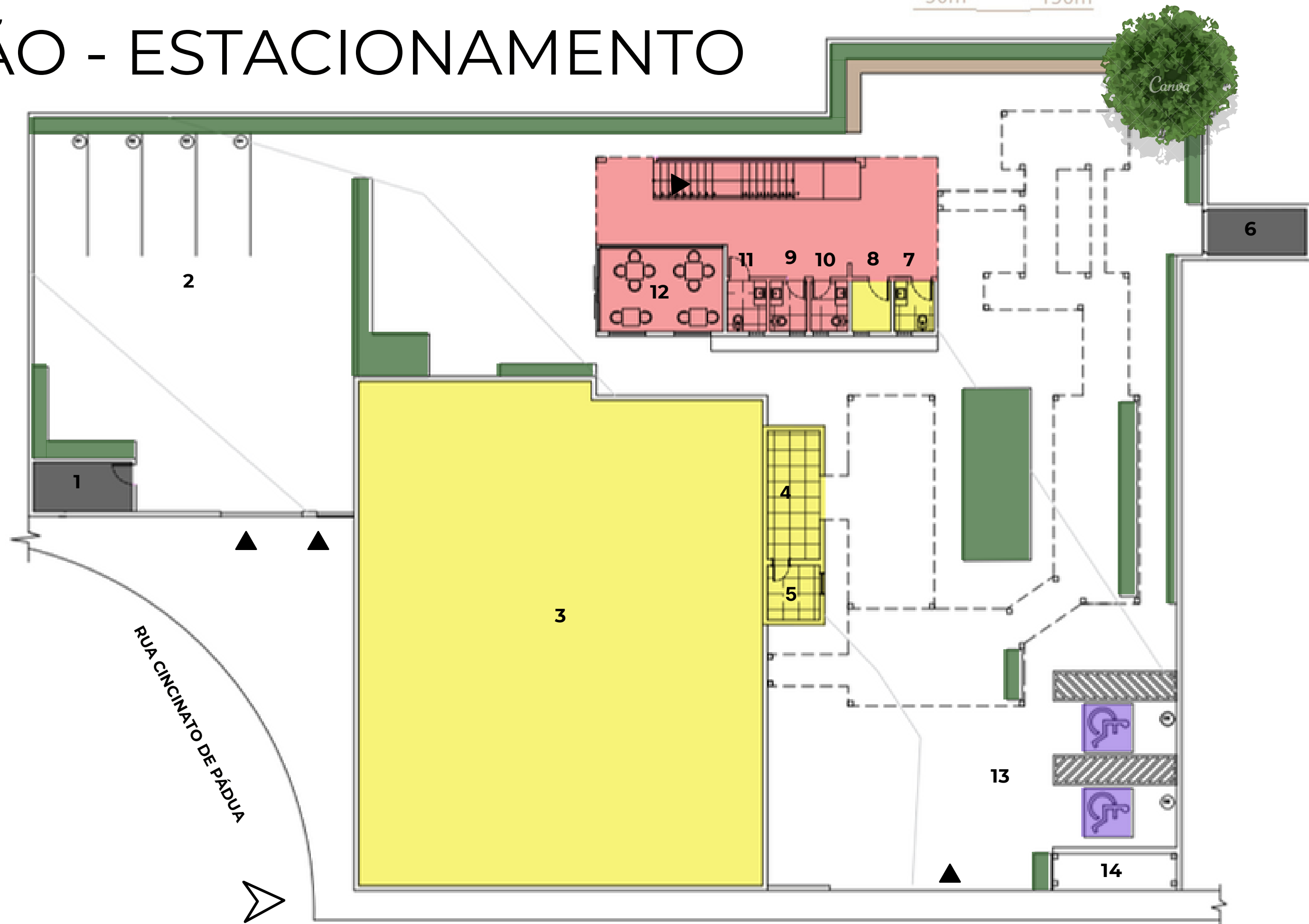

RUA SANTANA

RUA CINCINATO DE PÁDUA

CONSTRUÇÃO E DEMOLIÇÃO

50m 150m

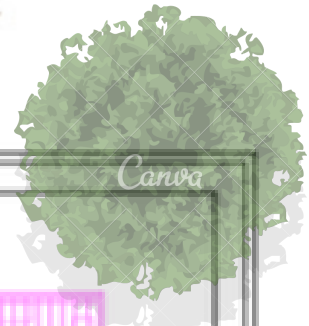

— CONSTRUÇÃO

- - - DEMOLIÇÃO

- 1- DÉPOSITO DE GÁS
- 2- ESTACIONAMENTO
- 3- VARANDA
- 4-DEPÓSITO
- 5-DEPÓSITO
- 6-LOJINHA
- 7-HALL
- 8-GUARDA VOLUME
- 9-BILHETERIA
- 10-SALA DE EXPOSIÇÃO P.
- 11-MUSEÓLOGO
- 12-SALA DE EXPOSIÇÃO P.
- 13- SALA DE EXPOSIÇÃO T.
- 14- HALL
- 15- GUARDA VOLUME
- 16- REUNIÕES
- 17- ADMINISTRAÇÃO
- 18- SEGURANÇA
- 19- PCD FEMININO
- 20- PCD MASCULINO

- 21- COPA
- 22- DML
- 23- VESTIÁRIO M.
- 24- VESTIÁRIO F.
- 25- SALA DE EXPOSIÇÃO T.
- 26- SALA DE EXPOSIÇÃO T.
- 27- MIRANTE
- 28- VARANDA
- 29- CAFETERIA
- 30- COZINHA
- 31- DML
- 32- DESPENSA
- 33- VARANDA
- 34- ÁREA DE CONVIVÊNCIA
- 35- ESTACIONAMENTO PDC
- 36- PONTO DE ÔNIBUS
- 37- GERADOR

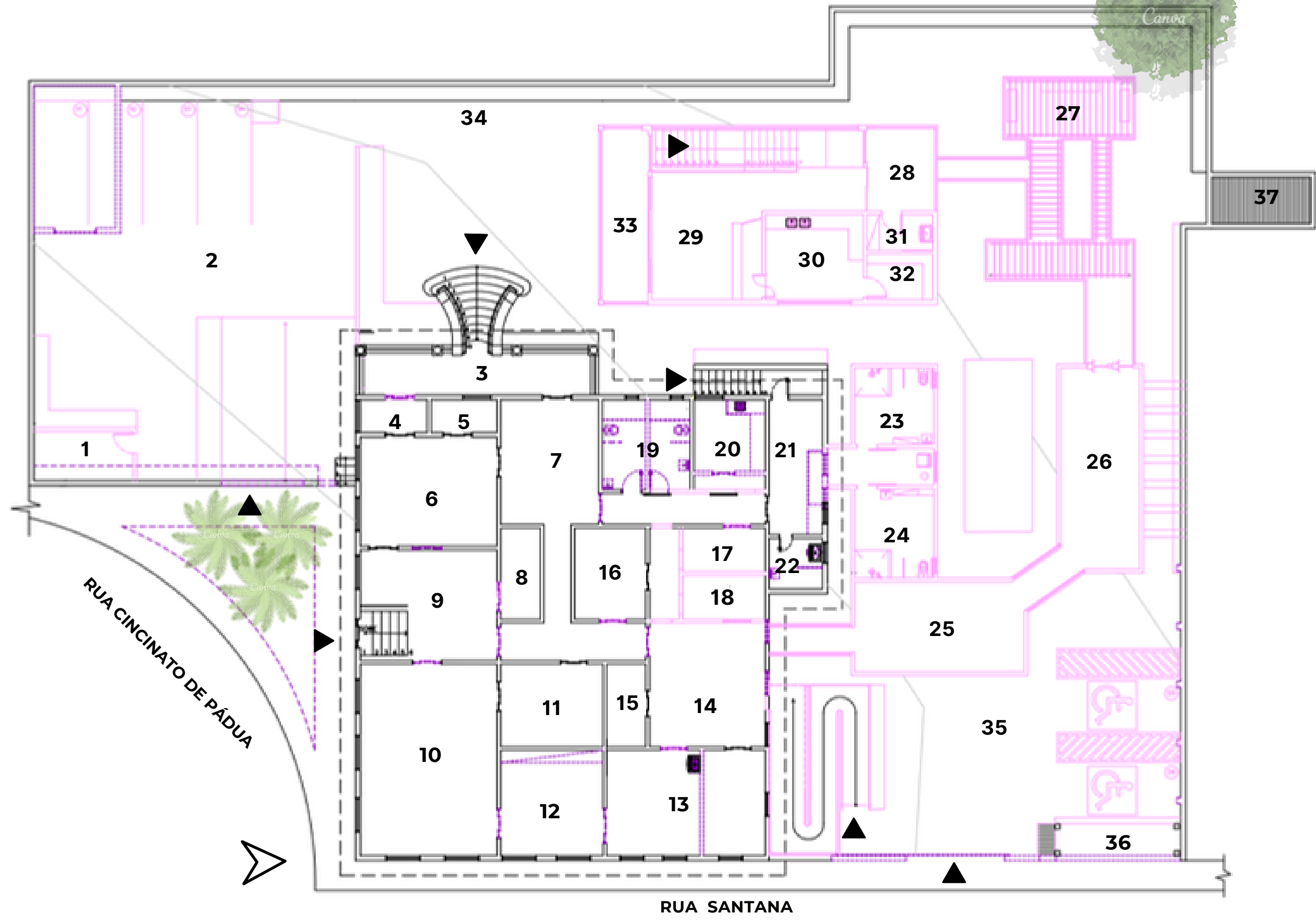

CONSTRUÇÃO E DEMOLIÇÃO

50m 150m



— CONSTRUÇÃO
- - - DEMOLIÇÃO

- 1- DEPÓSITO DE GÁS
- 2- ESTACIONAMENTO
- 3- DÉPOSITO
- 4- COPA
- 5- DML
- 6- GERADOR
- 7- W.C UNISSEX
- 8- DEPÓSITO EXTRA
- 9- LAVABO 01
- 10- LAVABO 02
- 11- PCD UNISSEX
- 12- CAFETERIA
- 13- ESTACIONAMENTO PCD
- 14- PONTO DE ÔNIBUS





PLANTA BAIXA

-  ACESSO VEÍCULOS
-  ACESSO FUNCIONÁRIOS
-  ACESSO VISITANTES

- 1- DÉPOSITO DE GÁS
- 2- ESTACIONAMENTO
- 3- VARANDA
- 4- DEPÓSITO
- 5- DEPÓSITO
- 6- LOJINHA
- 7- HALL
- 8- GUARDA VOLUME
- 9- BILHETERIA
- 10- SALA DE EXPOSIÇÃO P.
- 11- MUSEÓLOGO
- 12- SALA DE EXPOSIÇÃO P.
- 13- SALA DE EXPOSIÇÃO T.
- 14- HALL
- 15- GUARDA VOLUME
- 16- REUNIÕES
- 17- ADMINISTRAÇÃO
- 18- SEGURANÇA
- 19- PCD FEMININO
- 20- PCD MASCULINO
- 21- COPA
- 22- DML
- 23- VESTIÁRIO M.
- 24- VESTIÁRIO F.
- 25- SALA DE EXPOSIÇÃO T.
- 26- SALA DE EXPOSIÇÃO T.
- 27- MIRANTE
- 28- VARANDA
- 29- CAFETERIA
- 30- COZINHA
- 31- DML
- 32- DESPENSA
- 33- VARANDA
- 34- ÁREA DE CONVIVÊNCIA
- 35- ESTACIONAMENTO PDC
- 36- PONTO DE ÔNIBUS
- 37- GERADOR

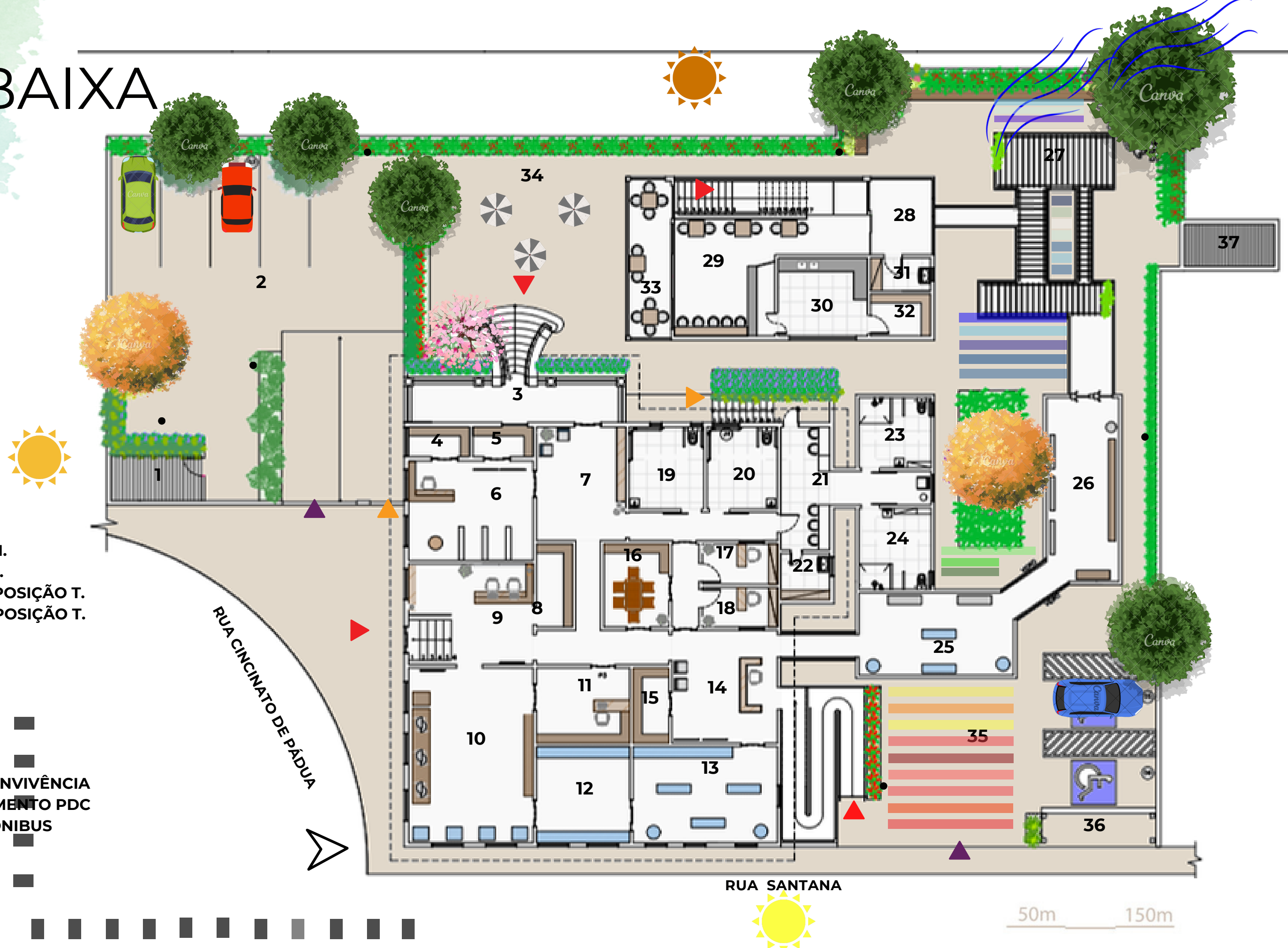

PLANTA DE IMPLANTAÇÃO E COBERTURA

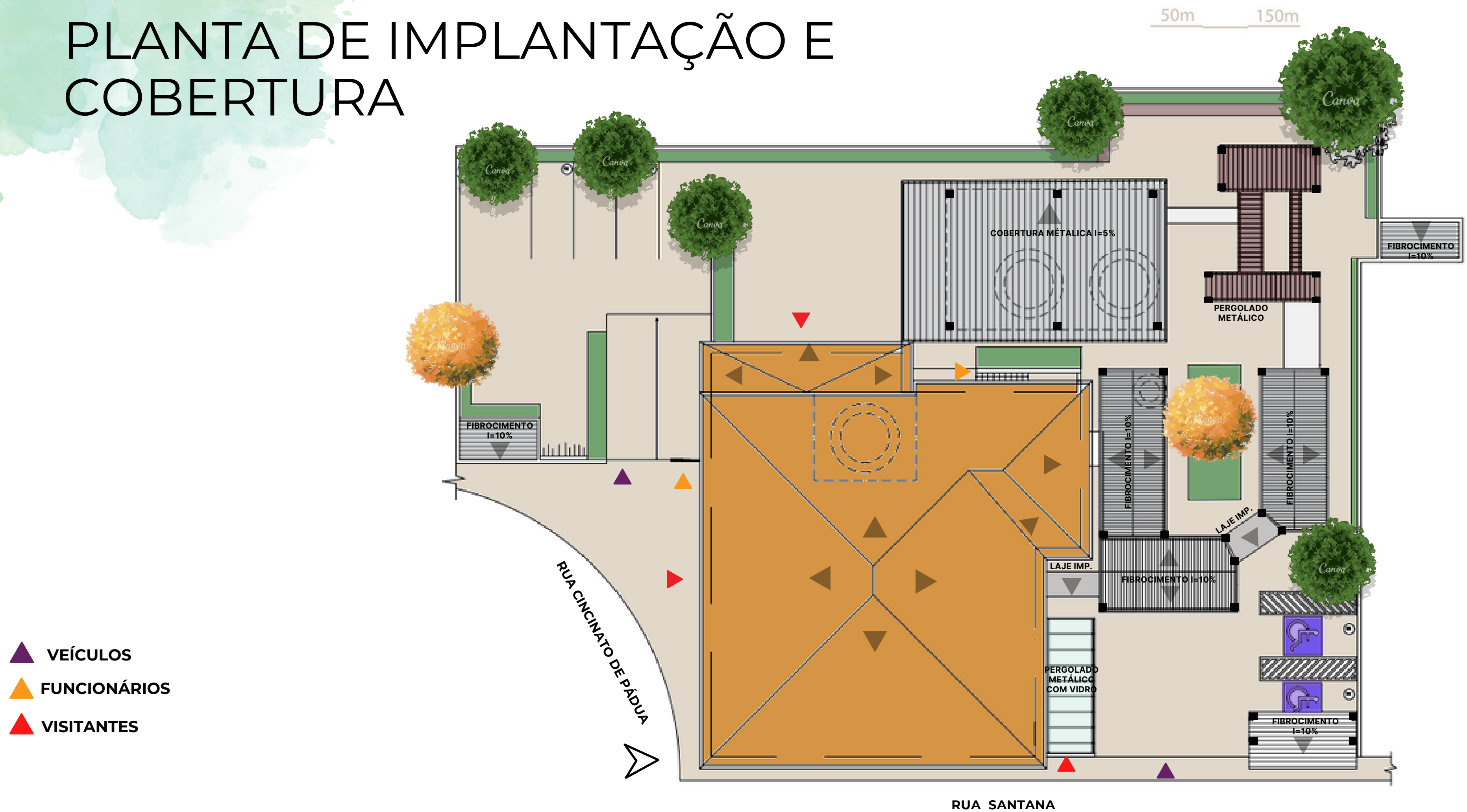

- ▲ VEÍCULOS
- ▲ FUNCIONÁRIOS
- ▲ VISITANTES

RUA SANTANA

PLANTA DE IMPLANTAÇÃO E COBERTURA

50m 150m



RUA CINCINATO DE PÁDUA

RUA SANTANA

CORTES

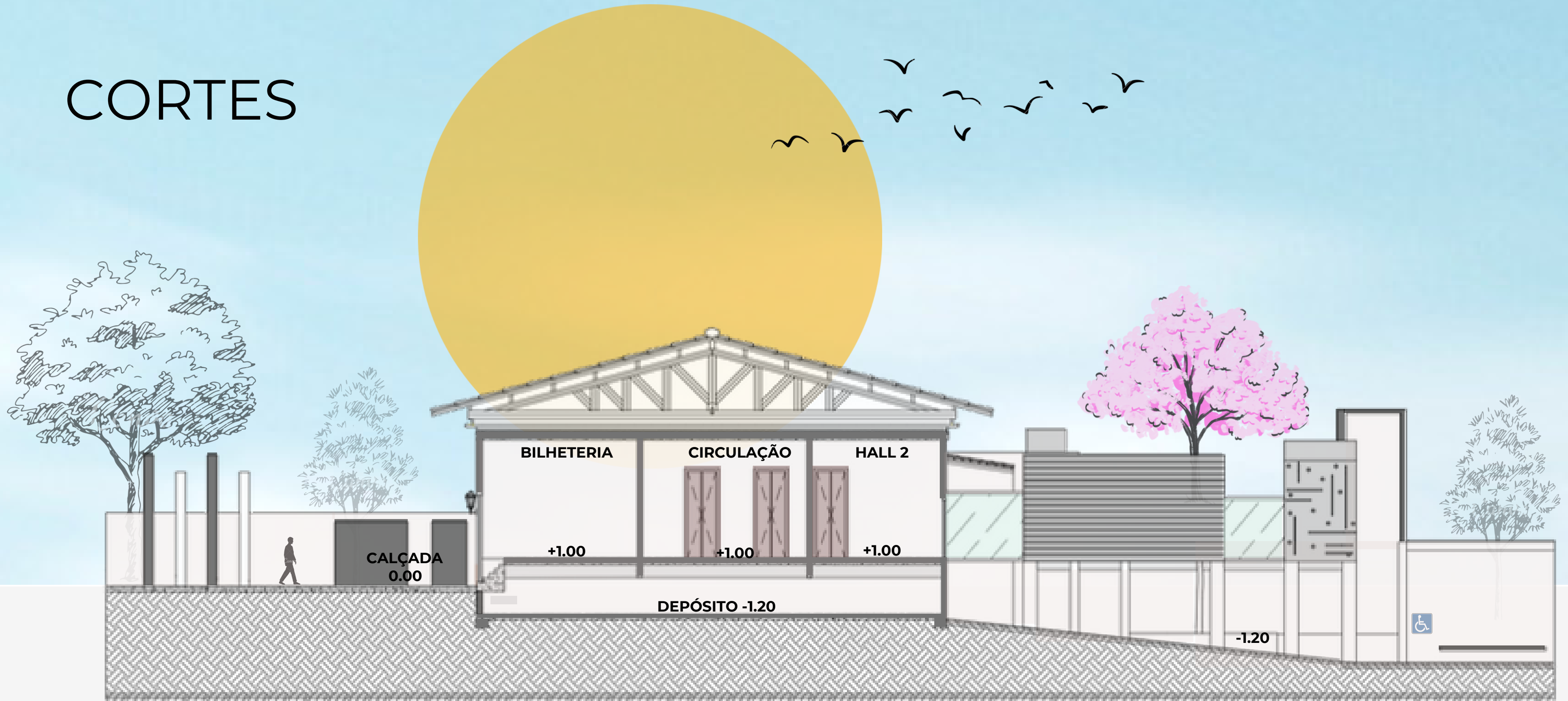

CORTE ESQUEMÁTICO AA

50m 150m

CORTES

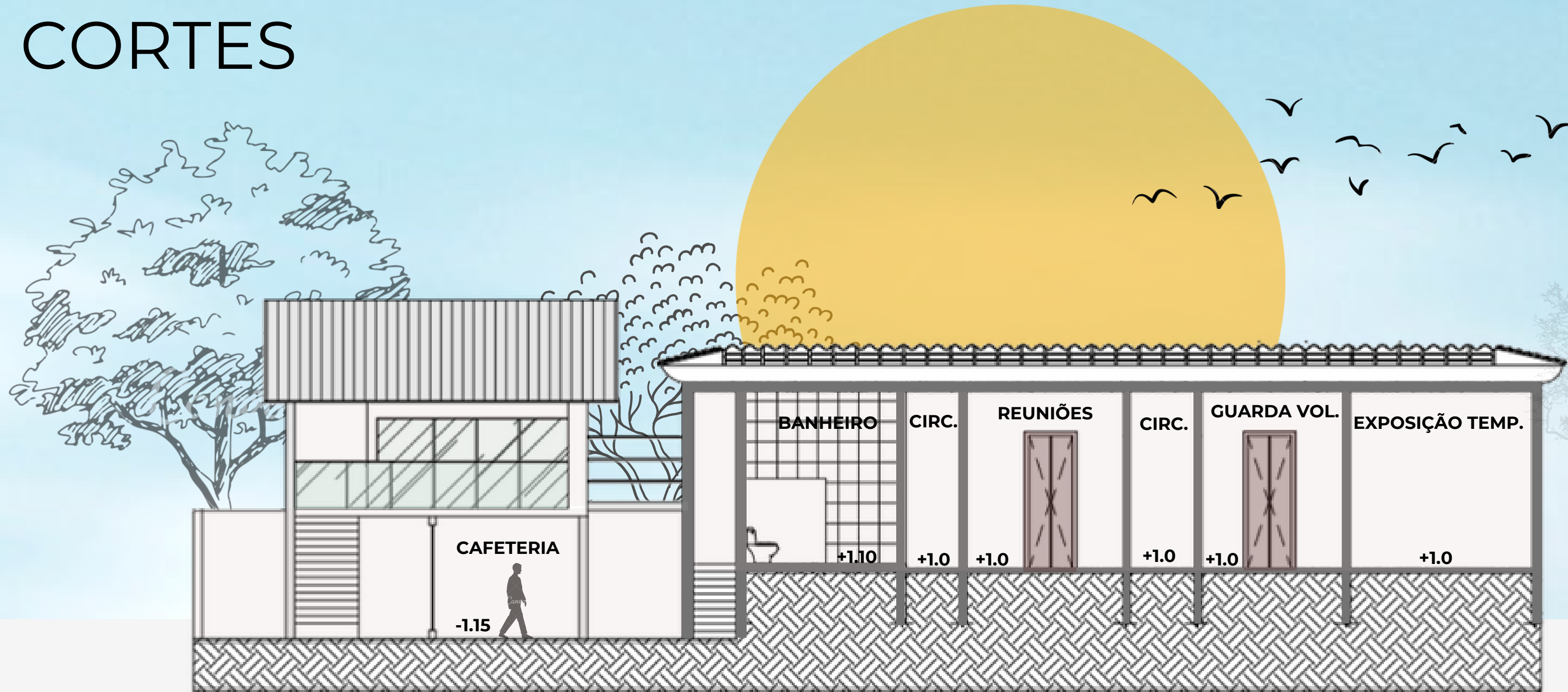

CORTE ESQUEMÁTICO BB

50m 150m





LAYOUT - CASARÃO

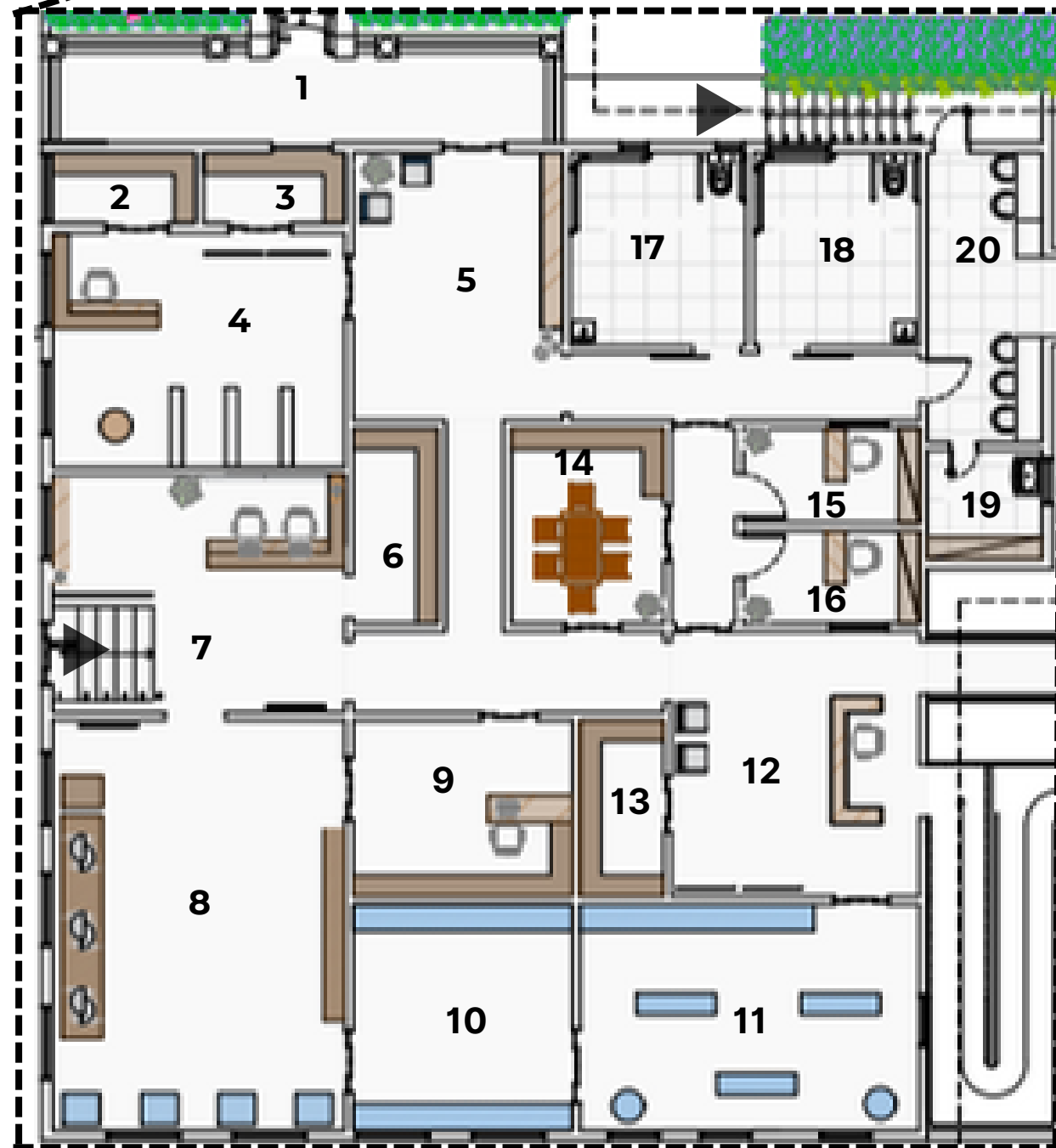

- 1- VARANDA
- 2- DEPÓSITO
- 3- DEPÓSITO
- 4-LOJINHA
- 5- HALL
- 6-GUARDA VOLUME
- 7- BILHETERIA
- 8- SALA DE EXPOSIÇÃO P.
- 9- MUSEÓLOGO
- 10-SALA DE EXPOSIÇÃO P.
- 11- SALA DE EXPOSIÇÃO T.
- 12- HALL
- 13- GUARDA VOLUME
- 14- REUNIÕES
- 15- ADM
- 16- SEGURANÇA
- 17- PCD FEMININO
- 18- PCD MASCULINO
- 19-DML
- 20-COPA

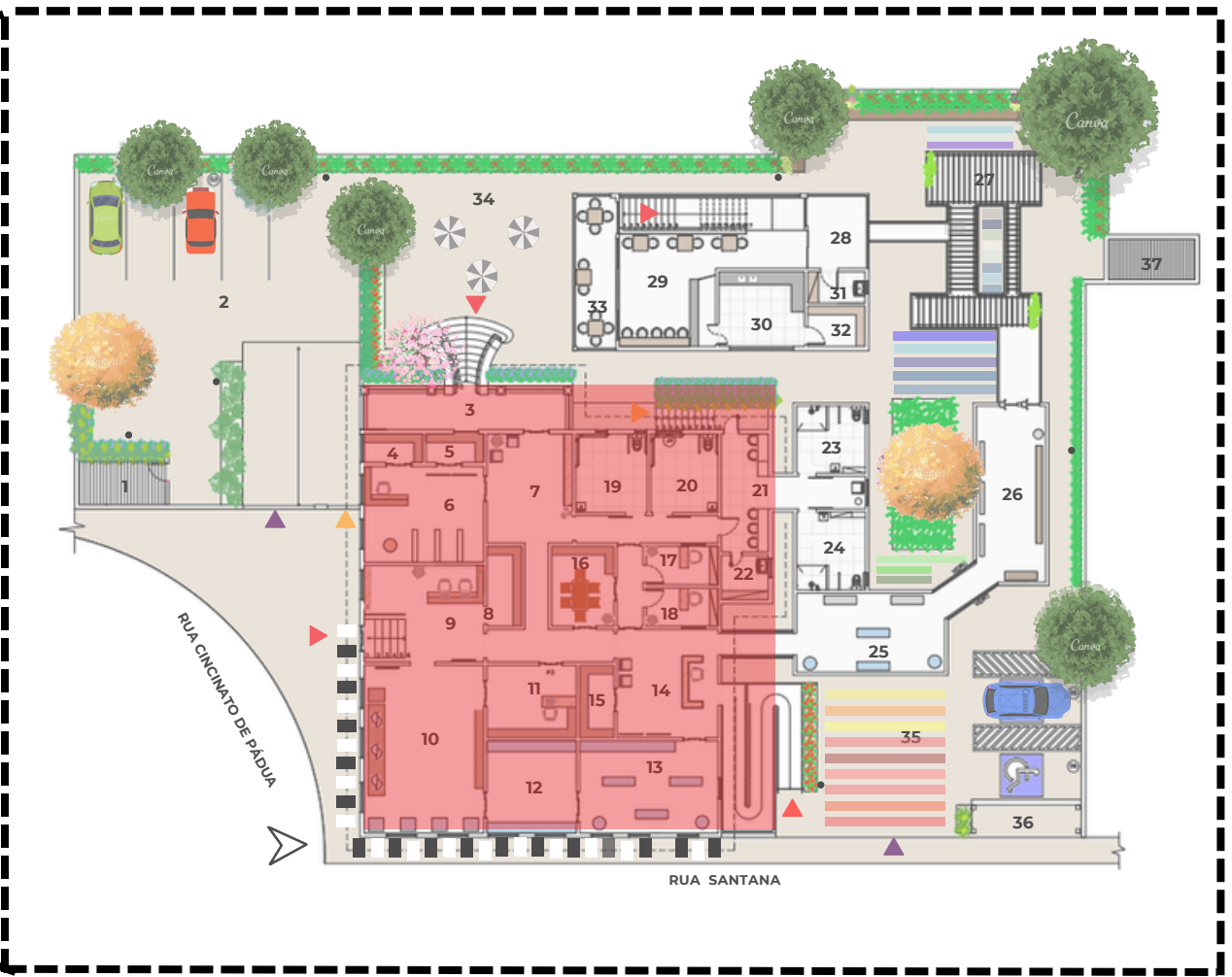

50m 150m

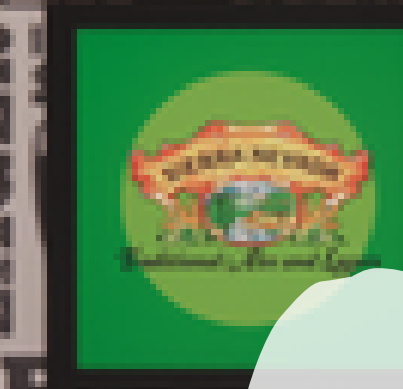

MONSTRÁRIO COM COPOS, TAMPAS E GARRAFAS



QUADRO CONFECIONADO POR ARTISTA LOCAL



AMANDA ROSALE



LAYOUT- ANEXO

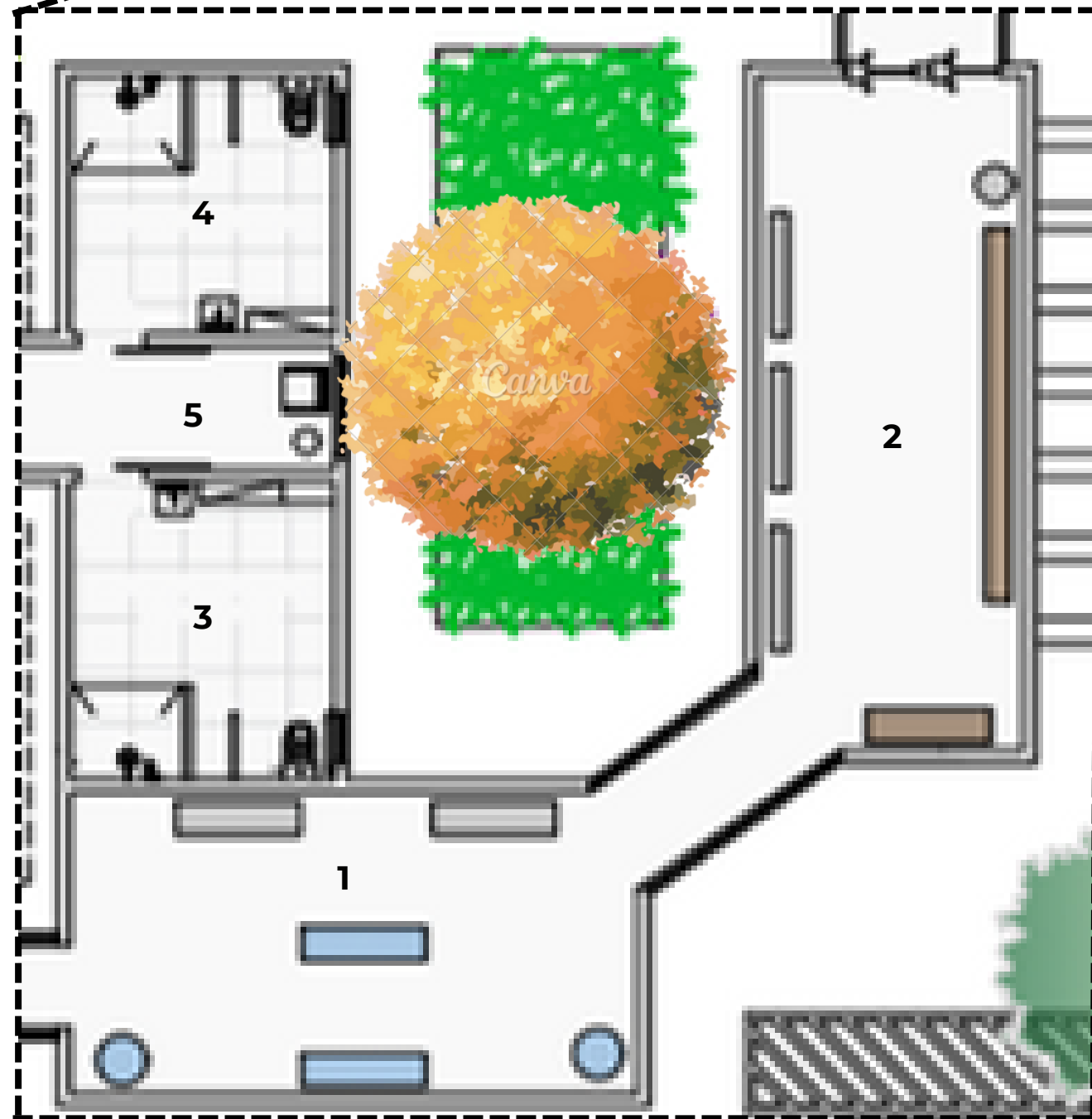

- 1- SALA DE EXPOSIÇÃO T.
- 2- SALA DE EXPOSIÇÃO T.
- 3- VESTIÁRIO PCD FEMININO
- 4- VESTIÁRIO PCD MASCULINO
- 5- DESCANSO

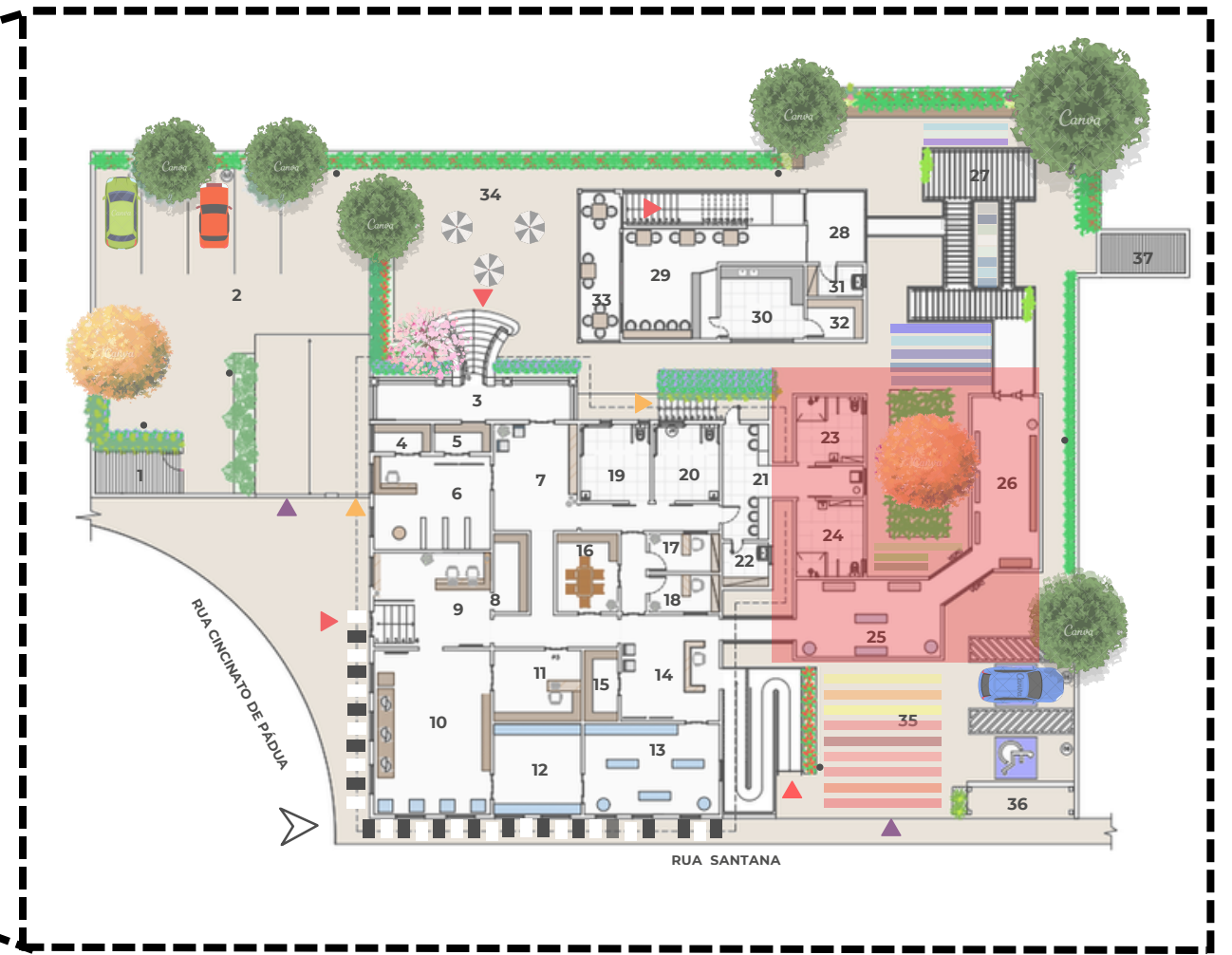

50m 150m



Fotografias tiradas por artistas locais



Épico do Ipe Amarelo



Épico do Ipe Rosa





OBRAS PINTADAS POR ARTISTAS LOCAIS

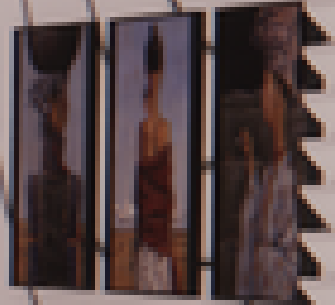
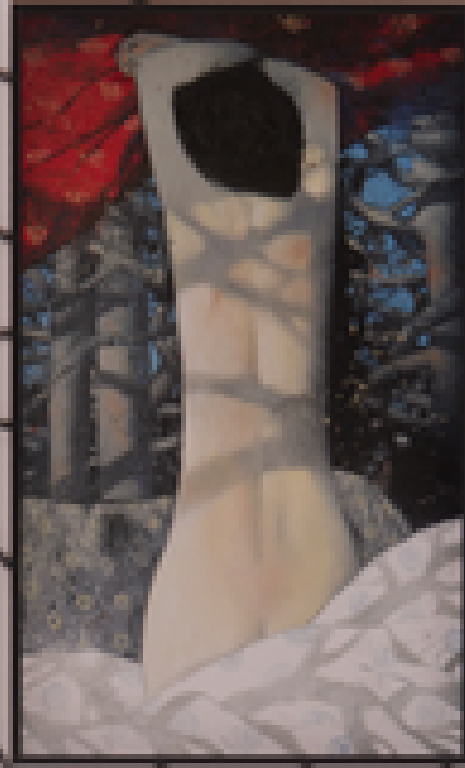

LIVROS UTILIZADOS NO ANO DE 1985

LIVROS UTILIZADOS NO ANO DE 1985





LAYOUT-MIRANTE

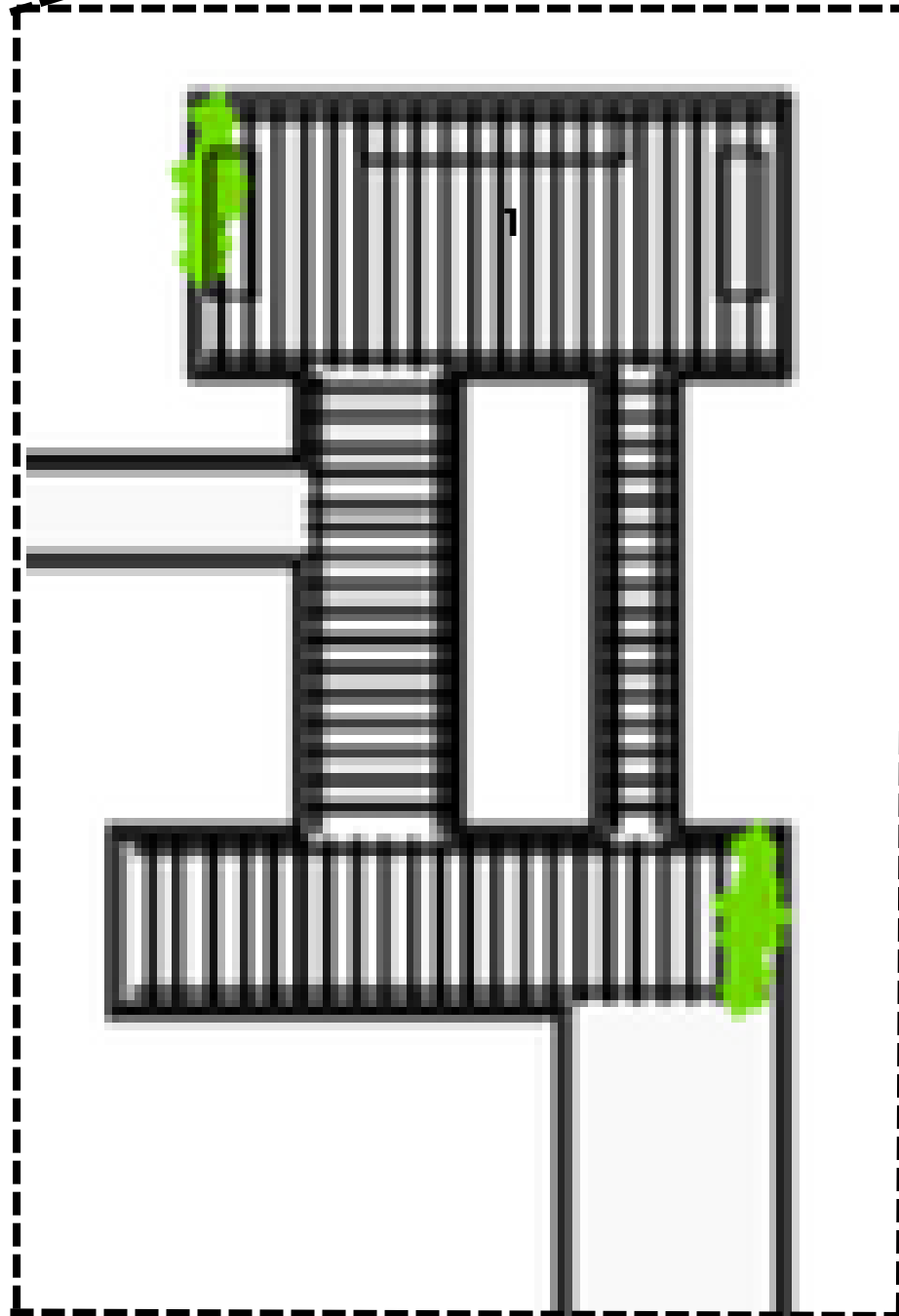

1- MIRANTE

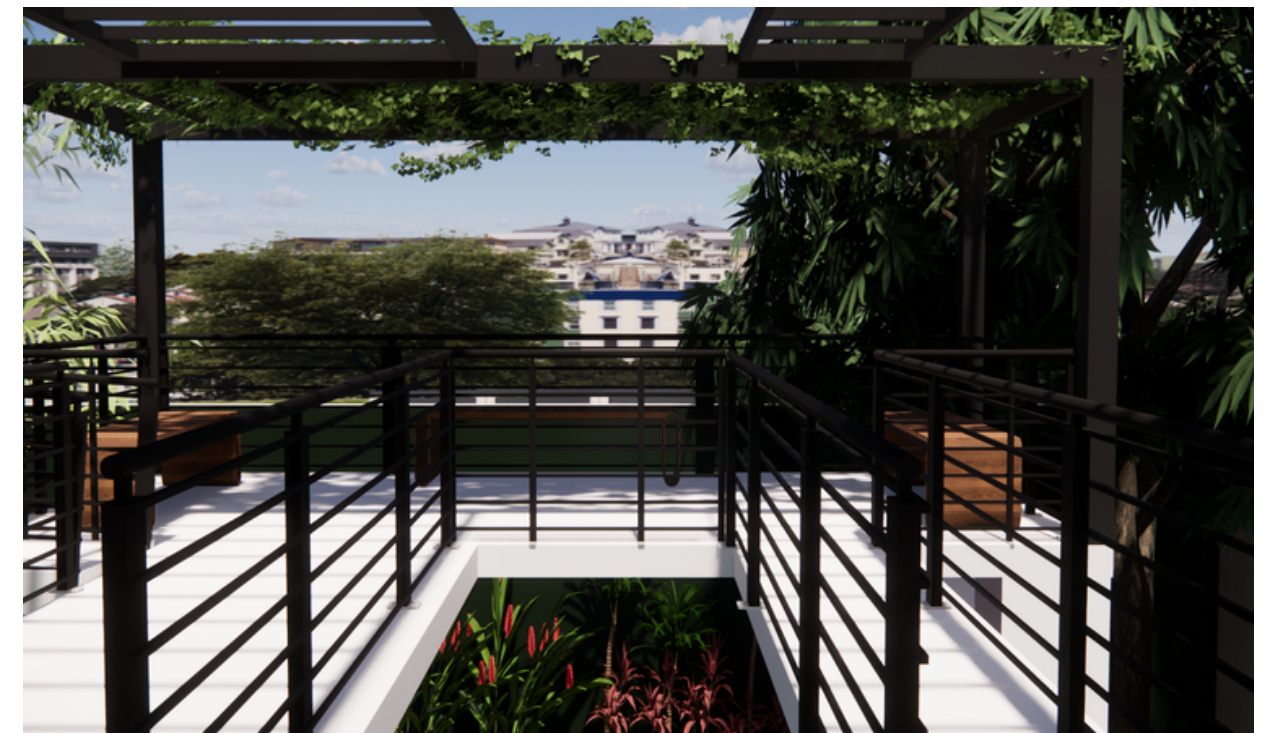
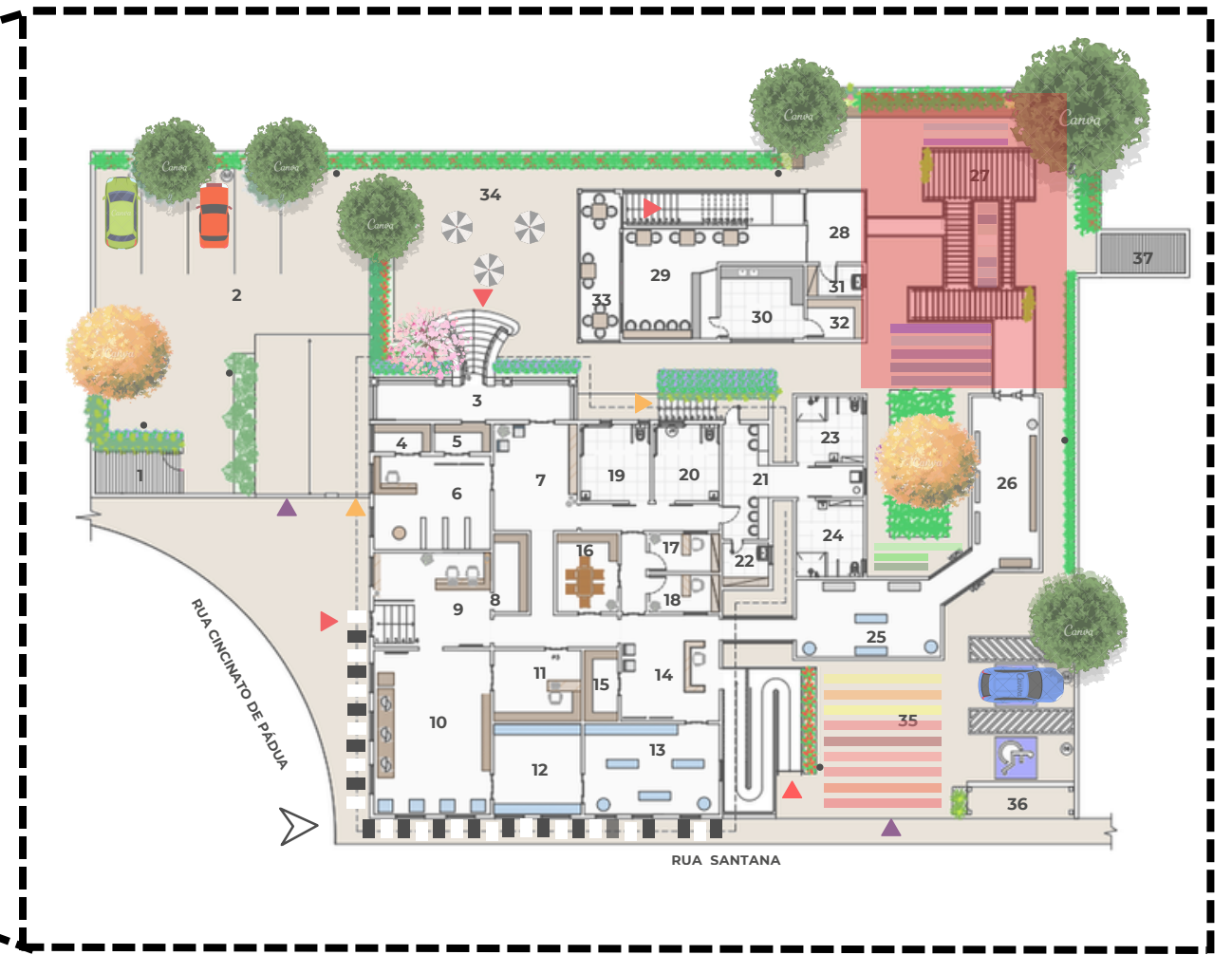

50m 150m





LAYOUT CAFÉ - 1º PAV.

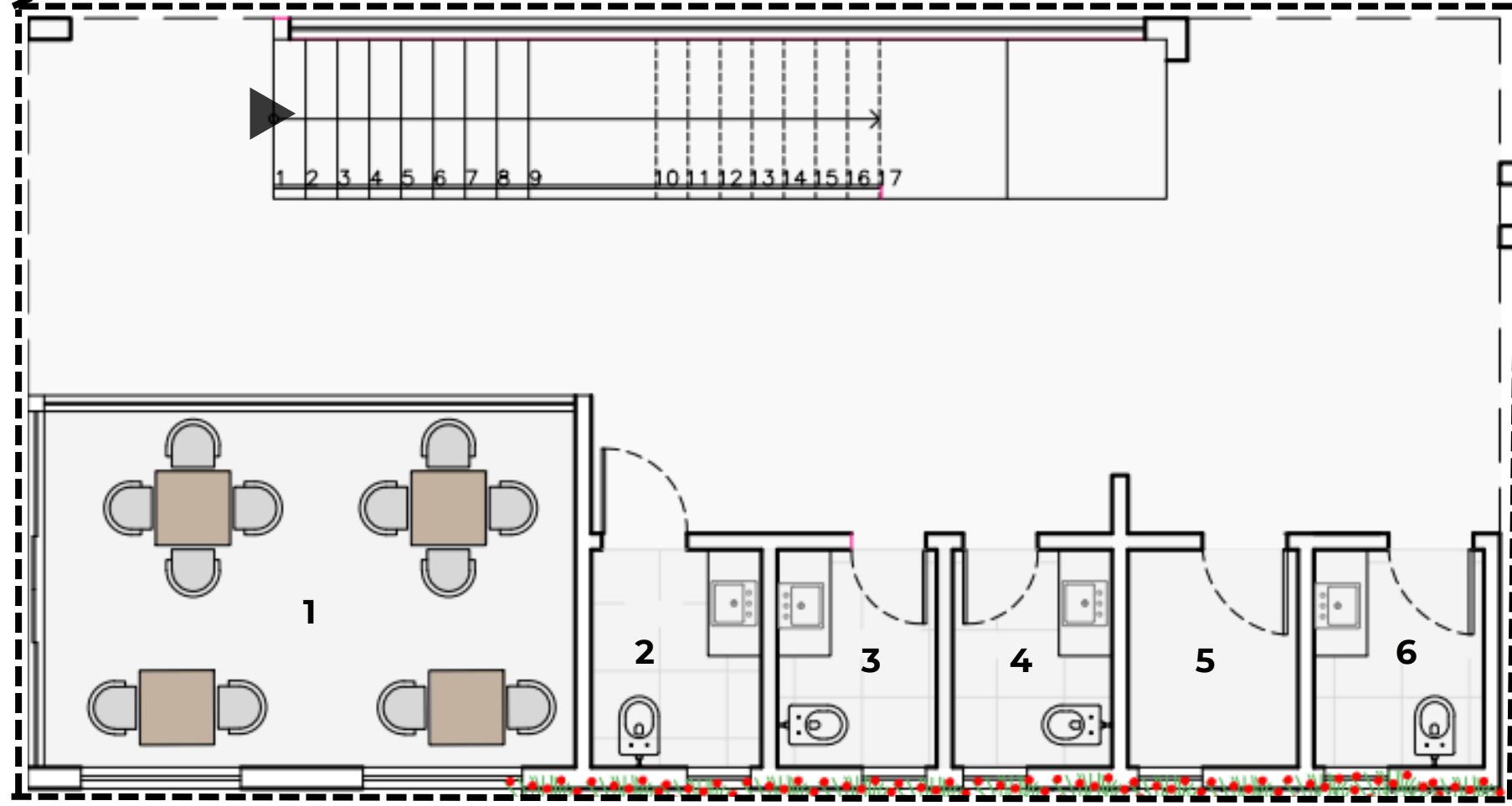
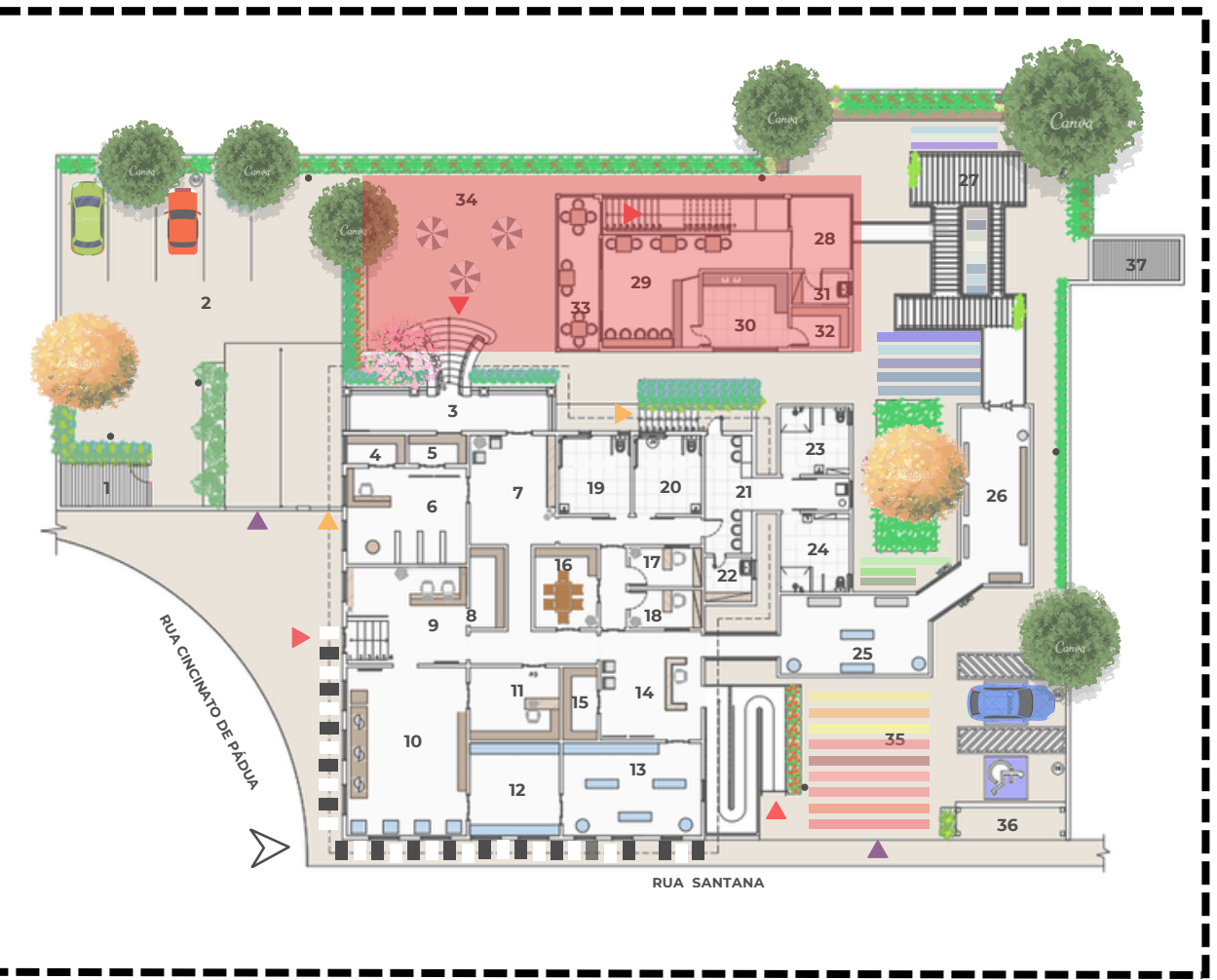

- 1- CAFETERIA
- 2- PCD UNISSEX
- 3- LAVABO 01
- 4- LAVABO 02
- 5- DEPÓSITO EXTRA
- 6- W.C UNISSEX



50m 150m





LAYOUT CAFÉ - 2º PAV.

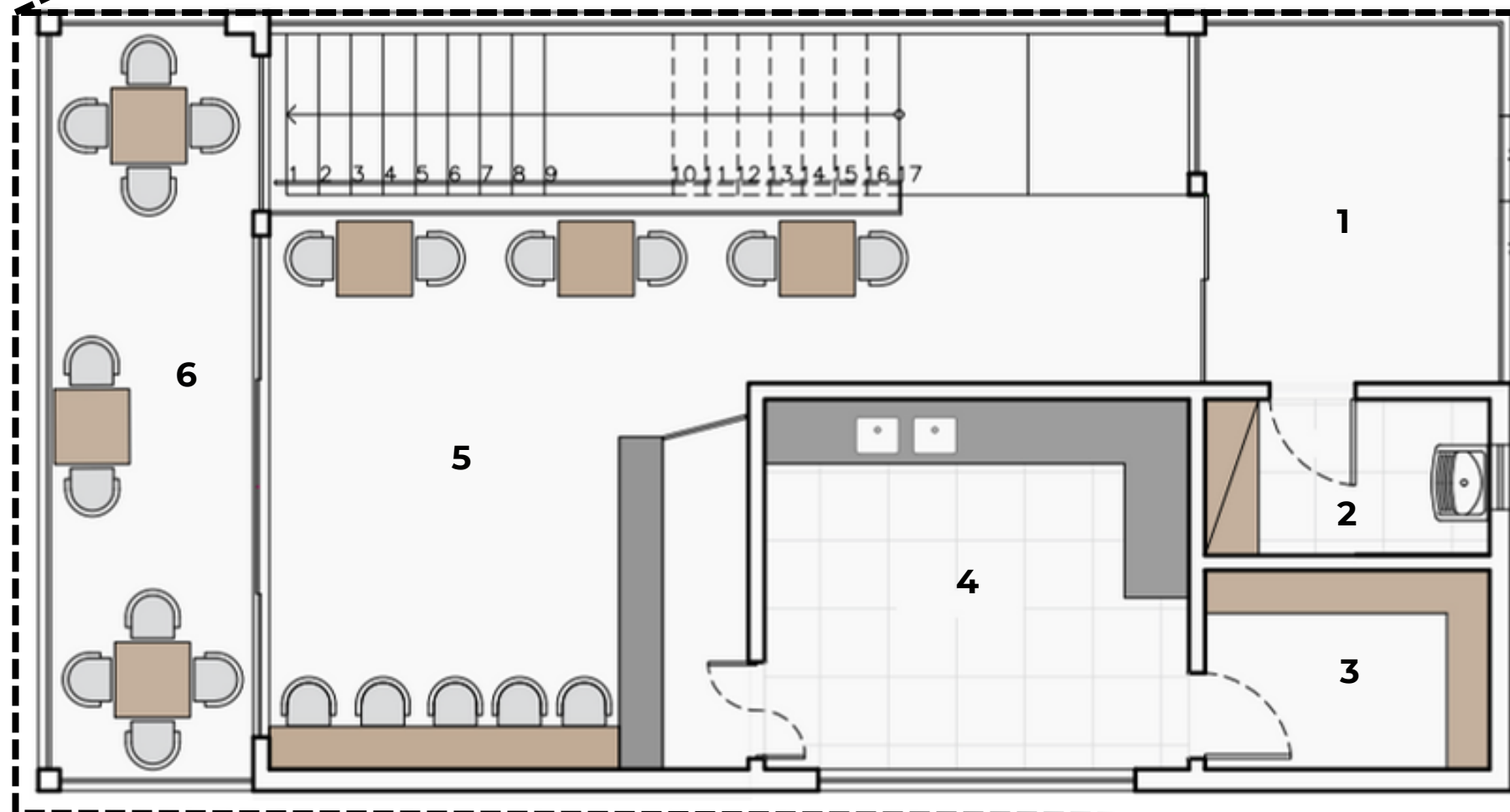
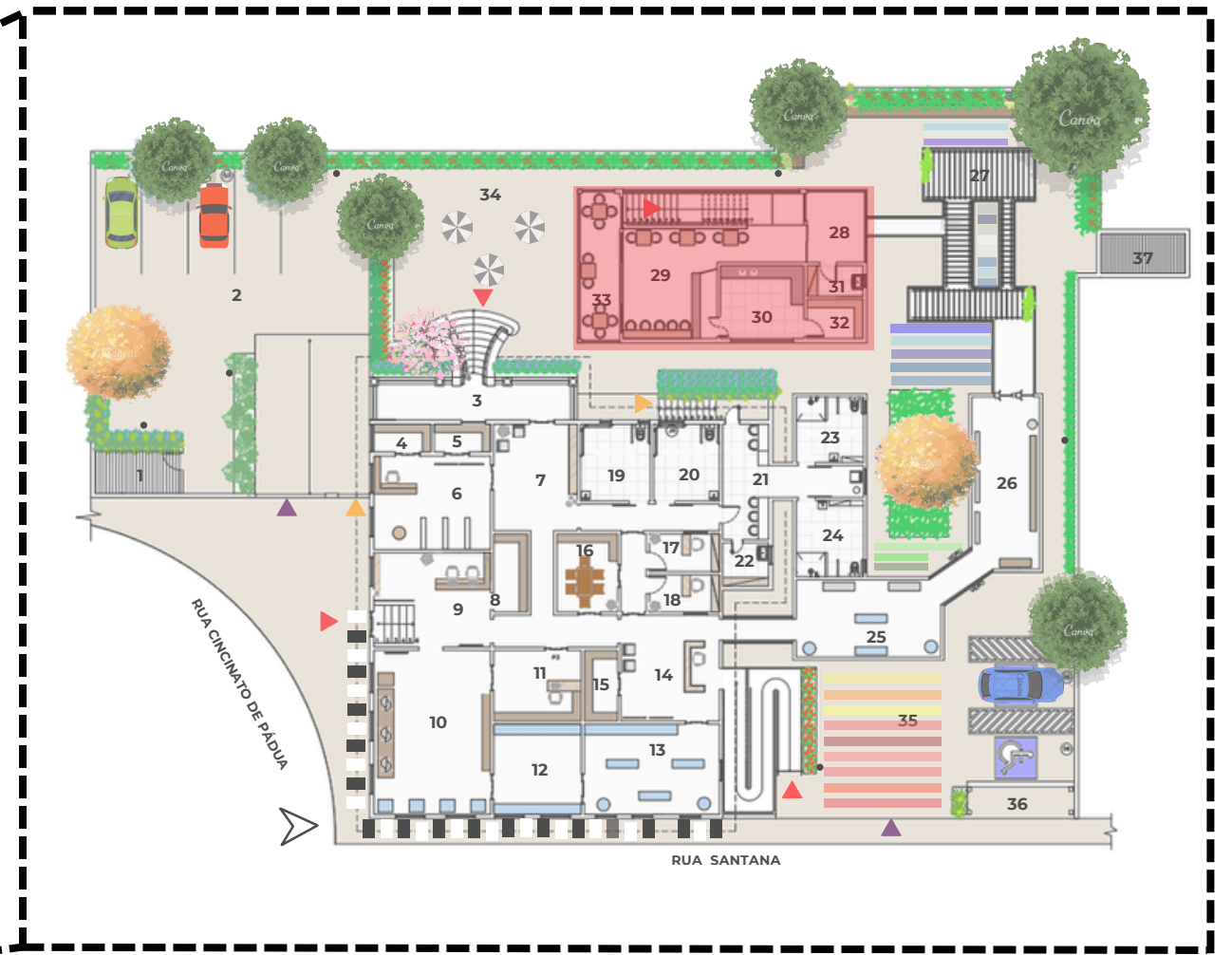

- 1- VARANDA
- 2- DML
- 3- DESPENSA
- 4- COZINHA
- 5- CAFETERIA
- 6- VARANDA



50m 150m

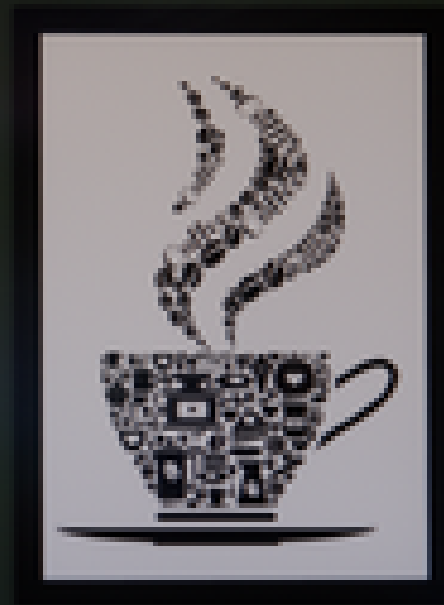
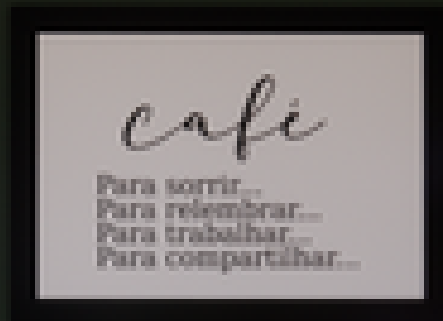
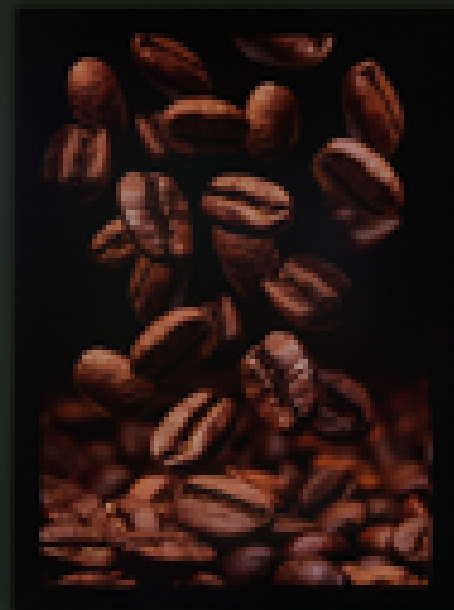

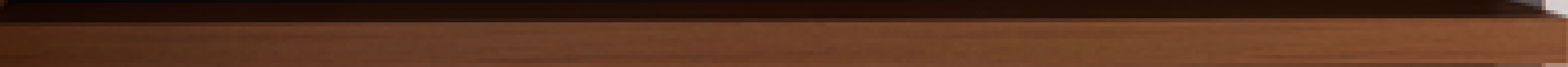





PATRIMÔNIO CULTURAL

-LAURAS, MINAS GERAIS-

A CIDADE

Lavras está situada no ponto de confluência entre o sul e o oeste de Minas Gerais. Além de oferecer condições climáticas excelentes, a cidade dispõe de todos os recursos indispensáveis a um moderno centro urbano. É dotada de bons hotéis, rede hospitalar, comércio, shopping, diversos clubes sociais e esportivos. Uma cidade que dispõe de belezas e atrações.

PATRIMÔNIO CULTURAL

Patrimônio cultural são bens materiais ou imateriais que formam a identidade de um povo e ajudam a contar a sua história. Bens materiais podem ser edifícios, monumentos, obras de arte; e os bens imateriais, são elementos como a dança, a música. E é por meio do patrimônio histórico cultural podemos conhecer a história e tudo que a envolve. O patrimônio é transmitido de geração a geração, constantemente recriado pelas comunidades e grupos em função de seu ambiente, de sua interação com a natureza e de sua história, gerando um sentimento de identidade e continuidade.

EVENTOS E ACESSOS

O Art Museum além de ser um espaço destinado a visitação e lazer, dispõe de uma infraestrutura para pequenos eventos como palestras e exposições de arte.

O museu abriga salas e acervos de população local, valorizando a arte proporcionando ao usuário uma verdadeira experiência sensorial.

HORÁRIO DE FUNCIONAMENTO

SEGUNDA A SEXTA 10H AS 18H
FINAIS DE SEMANA: 9H ATÉ 18:30H



SEJAM BEM VINDOS!!!!



OBRIGADA A TODOS PELA ATENÇÃO!

