



BRUNO DE ALMEIDA



POR: THAÍS ALVARENGA
ORIENTADORA: MA. MARISA



**ARTE URBANA E RESISTÊNCIA CULTURAL:
VALORIZAÇÃO E VISIBILIDADE DA
CULTURA DE RUA EM LAVRAS-MG**

FOTOS FONTE: INSTAGRAM VERTENTE DA RUA





**MARGINALIZAÇÃO IMPOSTA
PELA SOCIEDADE**



**PROIBIÇÃO DE EVENTOS EM
ESPAÇOS PÚBLICOS**



**FALTA DE RECONHECIMENTO
E VISIBILIDADE**



**JUSTIFICATIVA
&
PROBLEMAS GERAIS E ESPECÍFICOS**

**DIFICULDADE PARA
CONSOLIDAÇÃO DA
CULTURA**



**AUSÊNCIA DE
INFRAESTRUTURA
ADEQUADA**



**FALTA DE APOIO E
INVESTIMENTO DO
MUNICÍPIO**



**SALVE
CULTURA**

TAKE DA PRIMA

Cena 035

DOCUMENTÁRIO
YOUTUBE

OBJETIVOS

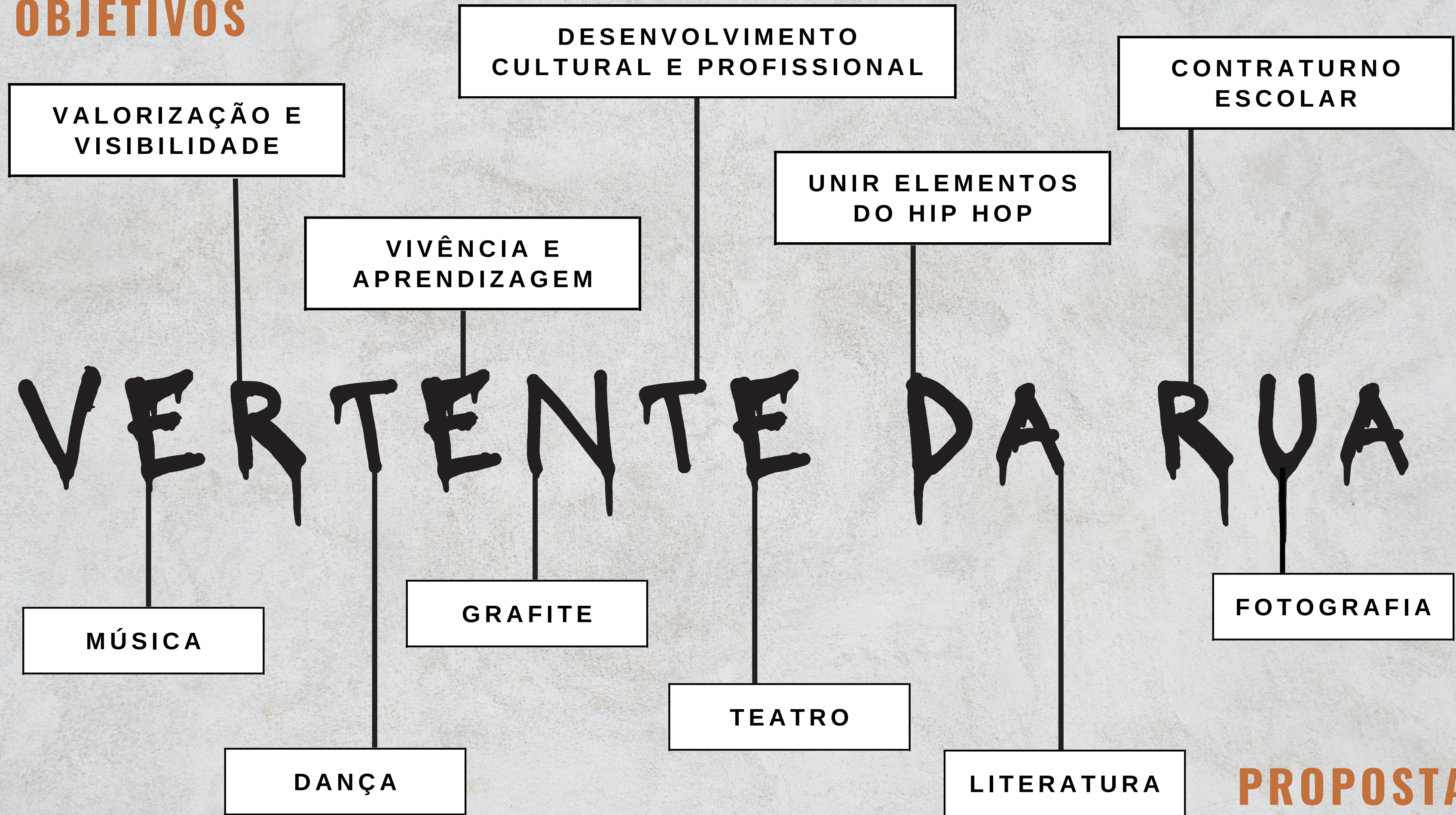

PROPOSTAS

O TERRENO



LAVRAS - MG

RUA PEDRO MOURA E RUA JOSÉ MOREIRA, CENTRO



RAIO 150m



20m

MAPA DE LOCALIZAÇÃO

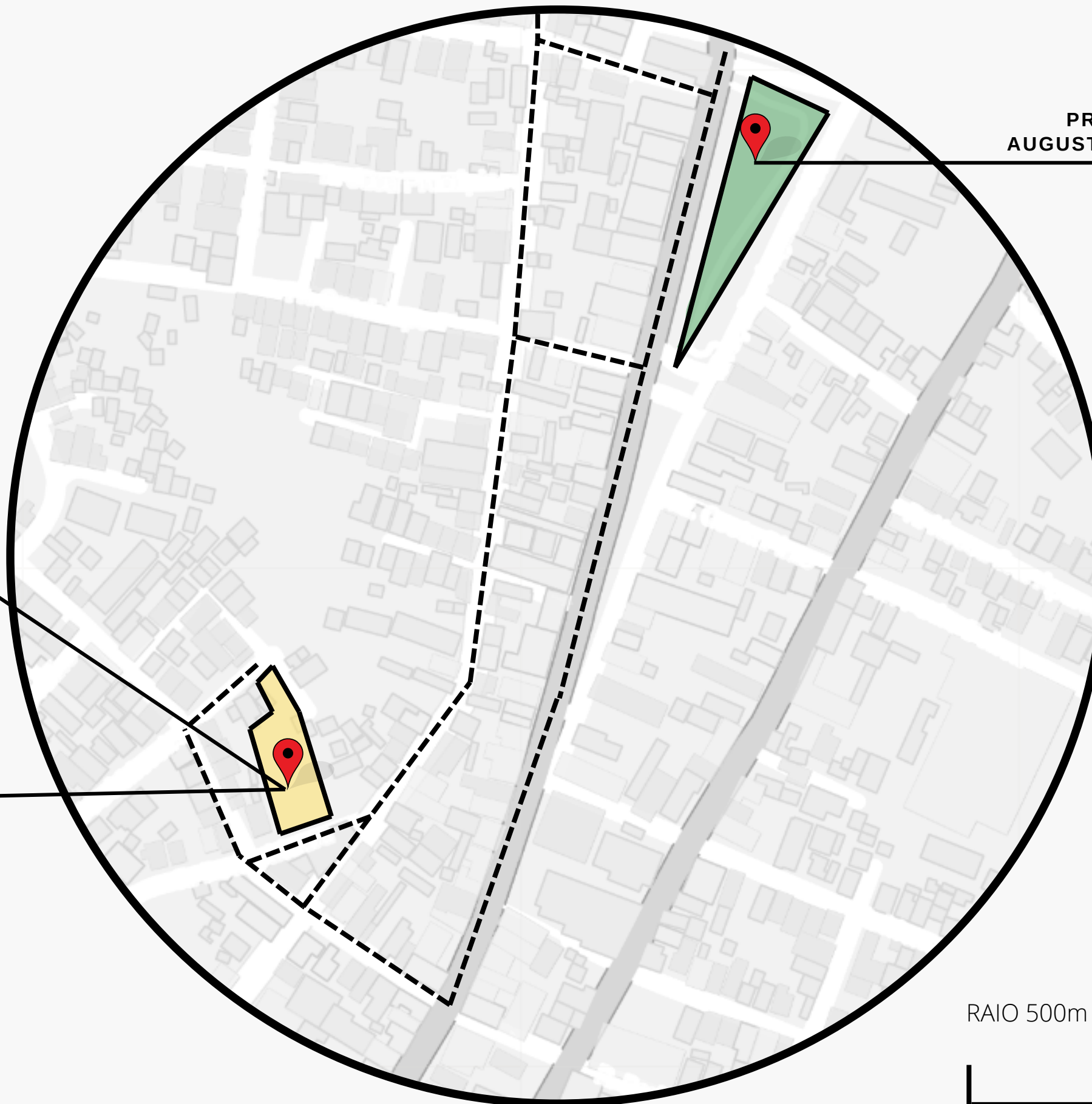

PRAÇA DR.
AUGUSTO SILVA

RUA JOSÉ MOREIRA

-7,0

-6,0

-5,0

-4,0

-3,0

-2,0

-1,0

+0,0

RUA PEDRO MOURA



PLANTA TOPOGRÁFICA
• DECLIVE

RAIO 500m



50m

MAPA DE LOCALIZAÇÃO

ESCOLHA DO TERRENO

- MANTER AS INTERVENÇÕES NO CENTRO DA CIDADE
- APROXIMAÇÃO COM INSTITUIÇÕES DE ENSINO
- ACESSIBILIDADE COM TRANSPORTE PÚBLICO

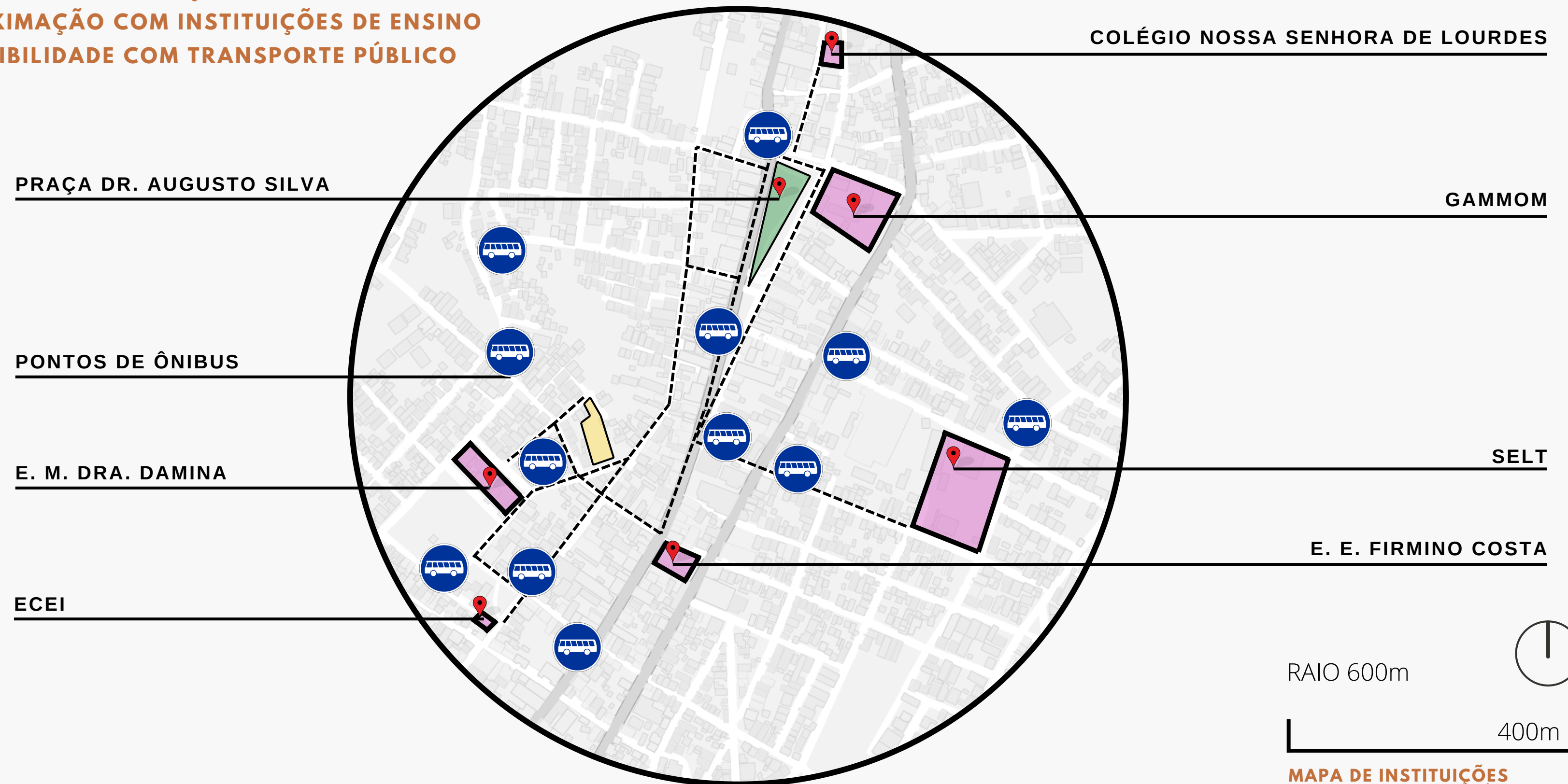

RAIO 600m



400m

MAPA DE INSTITUIÇÕES
MAPA DE PONTO DE ÔNIBUS

ANÁLISE E DIAGNÓSTICO

MAPA DE USO E OCUPAÇÃO

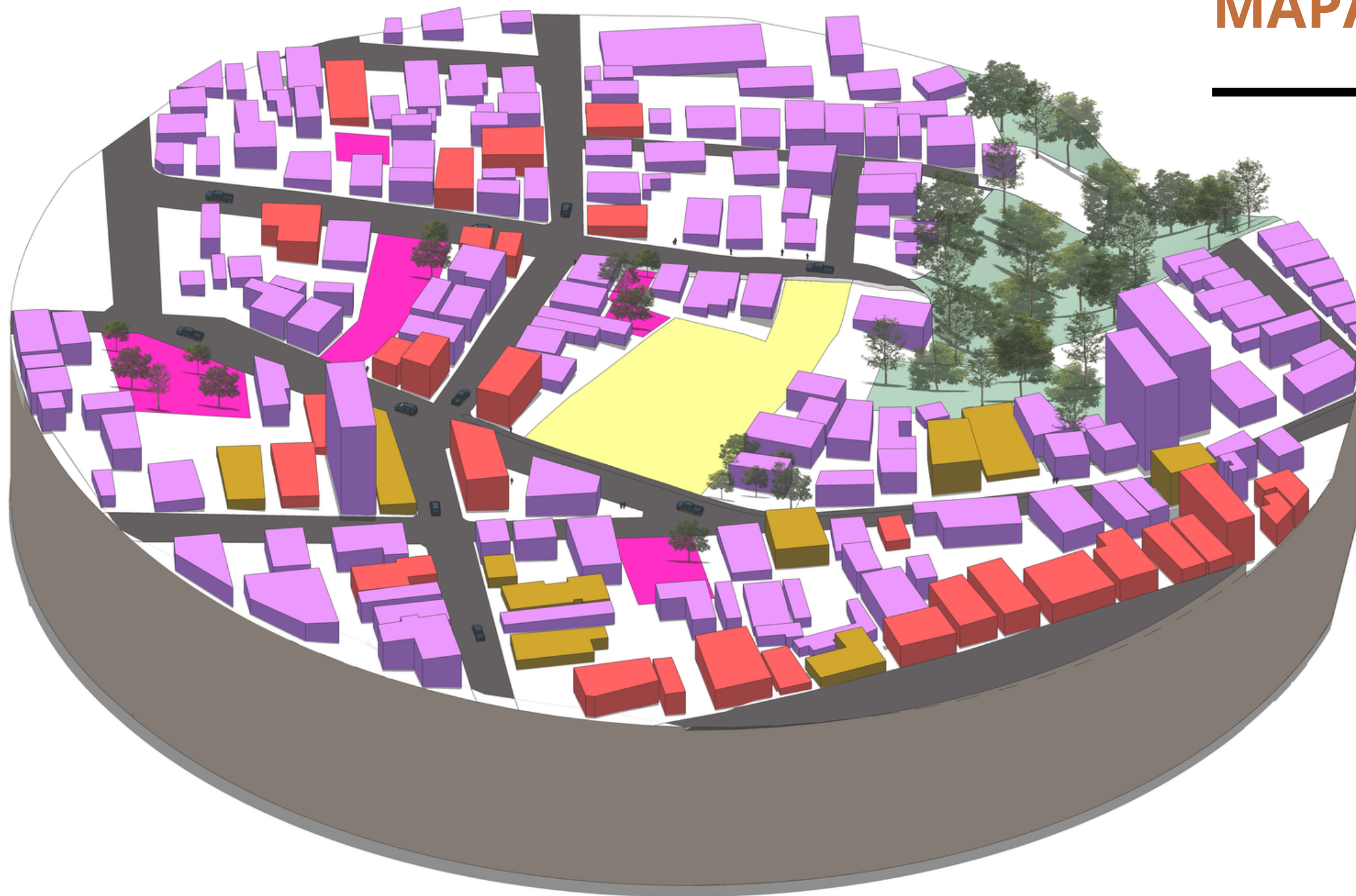

LEGENDA

- Terreno
- APP
- Residencial
- Misto
- Comercial
- Vazios Urbanos

ZONEAMENTO = ZONA CENTRAL (ZCE)

- USO INSTITUCIONAL

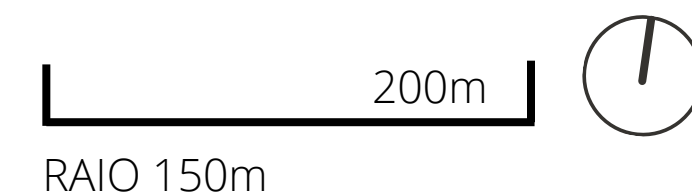

ANÁLISE E DIAGNÓSTICO

ESTUDO DE INSOLAÇÃO E VENTILAÇÃO

MAPA DE GABARITOS

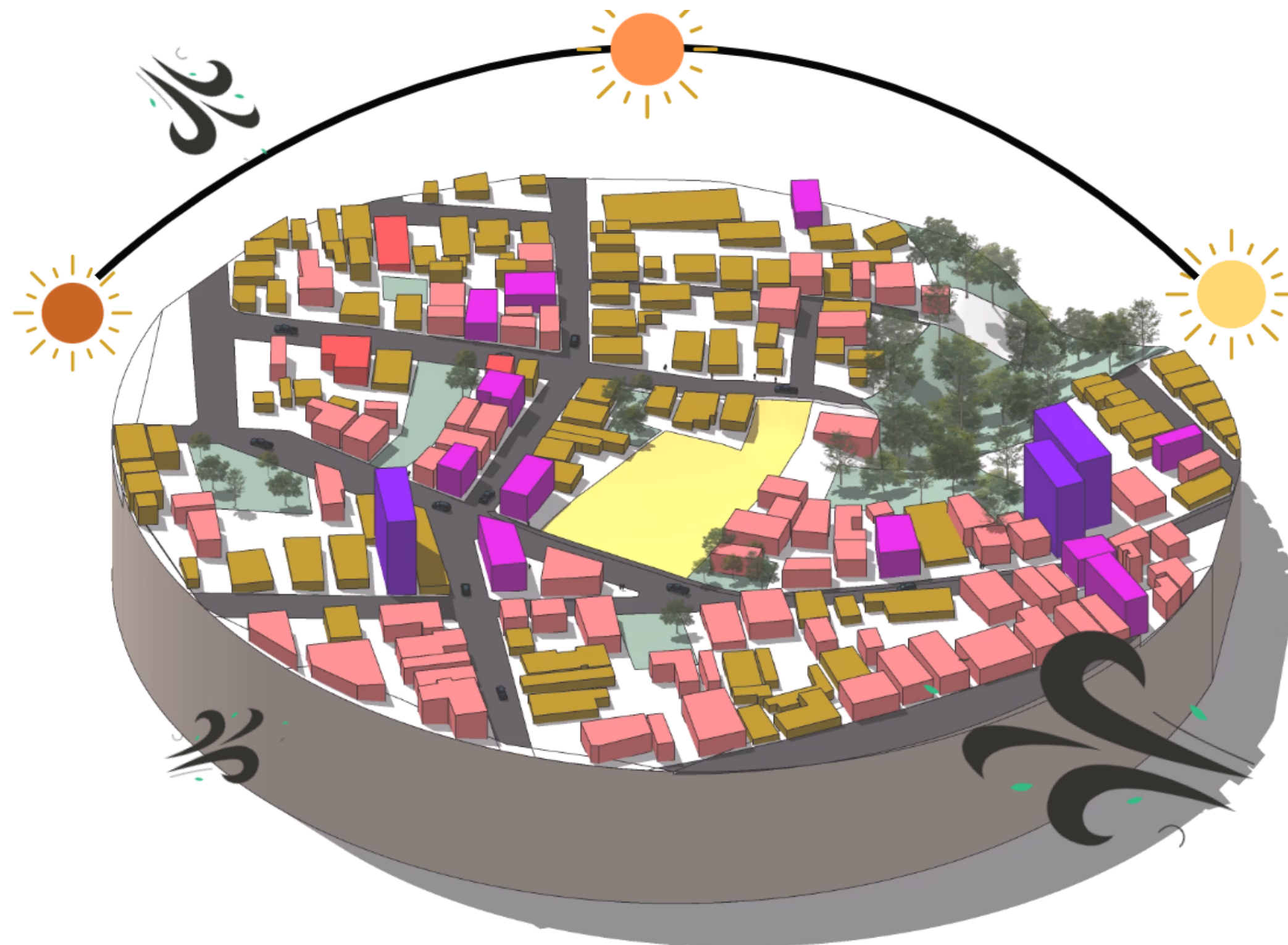

LEGENDA

- Terreno
- Áreas verdes (APP)
- 1 gabarito
- 2 gabaritos
- 3 gabaritos
- 8 gabaritos

PARÂMETROS URBANÍSTICOS PARA ZCE

- USO INSTITUCIONAL - 2 GABARITOS

200m



RAIO 150m

O PROJETO

CONCEITO

- Espaço que proporcione conexões entre as pessoas
- Inspiração da MALHA ARTICULADA EM GRADE
- Fios interligados - criam pontos de conexão
- Estabilidade e Resistência
- Resistencia cultural

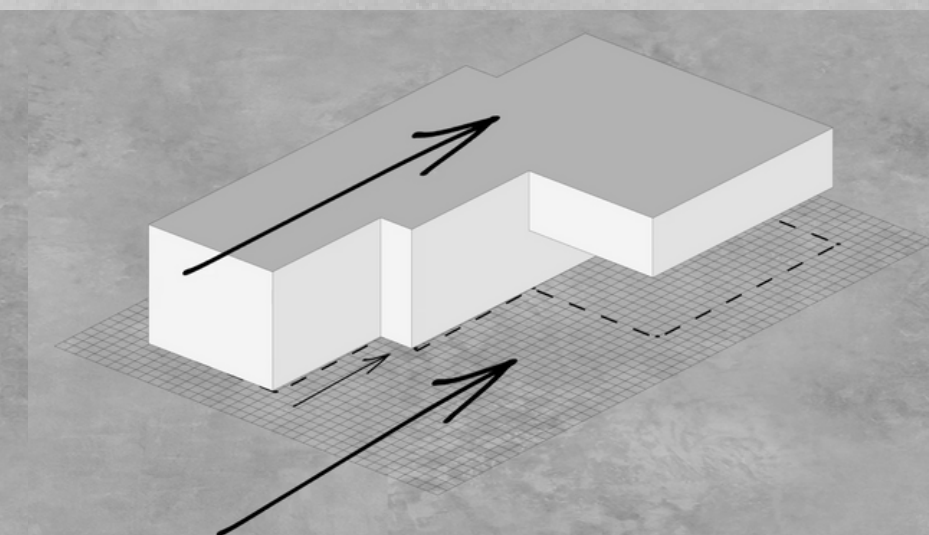
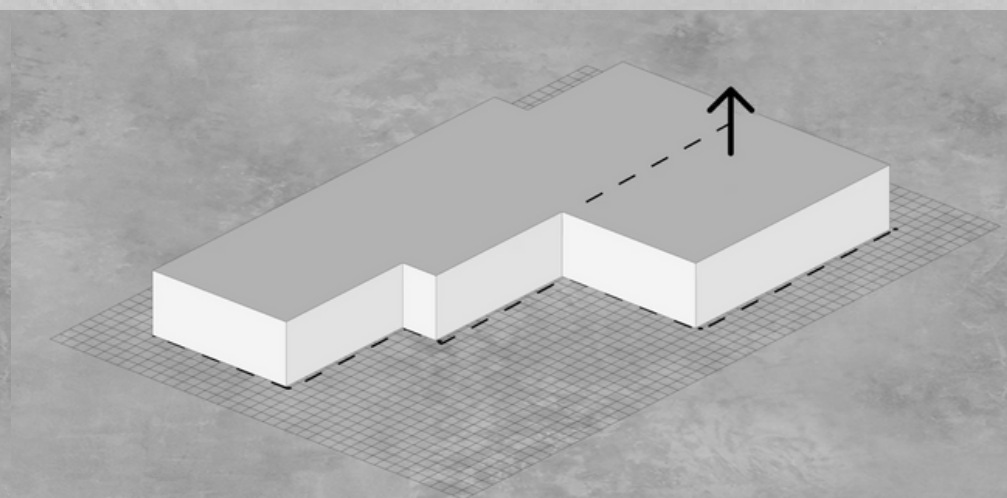
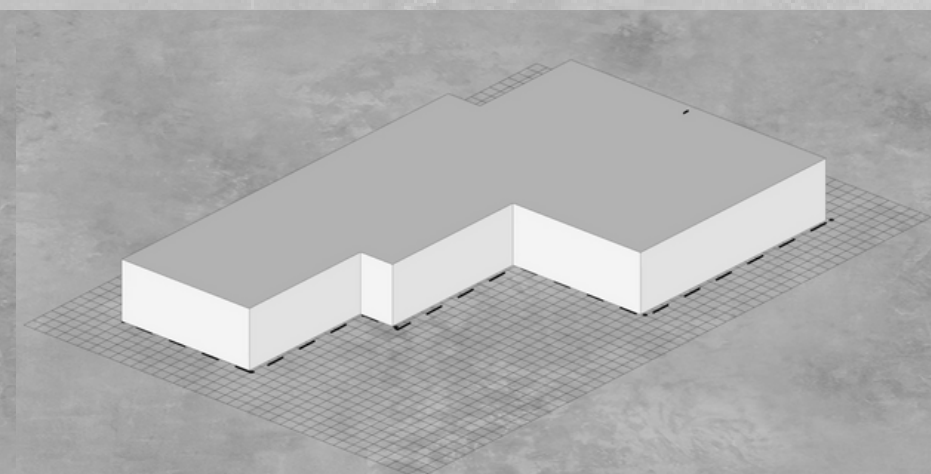
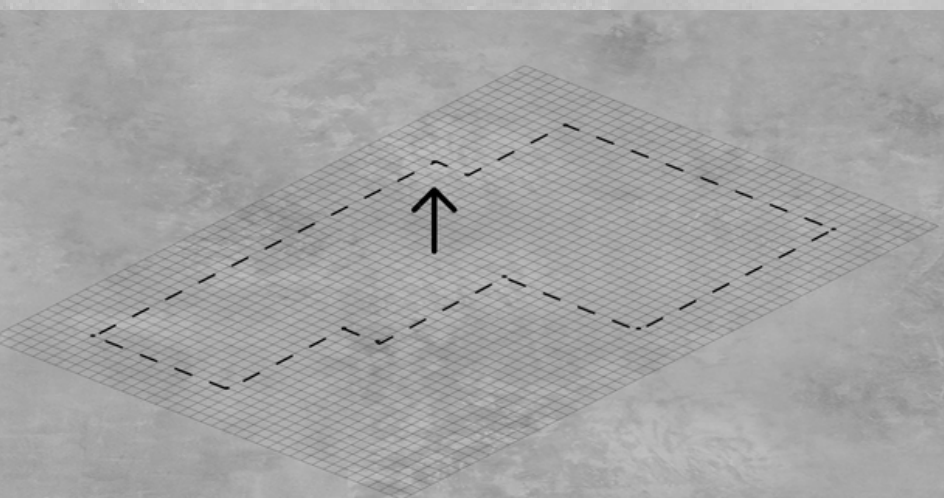
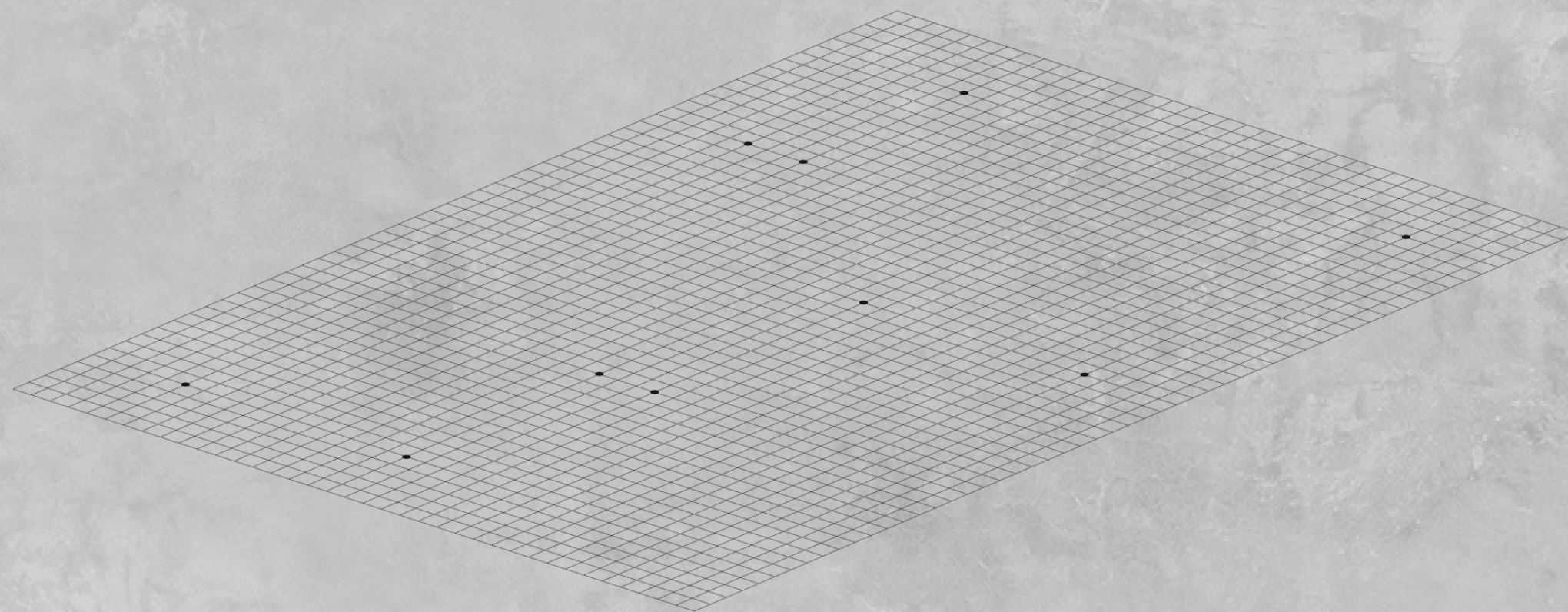

PARTIDO

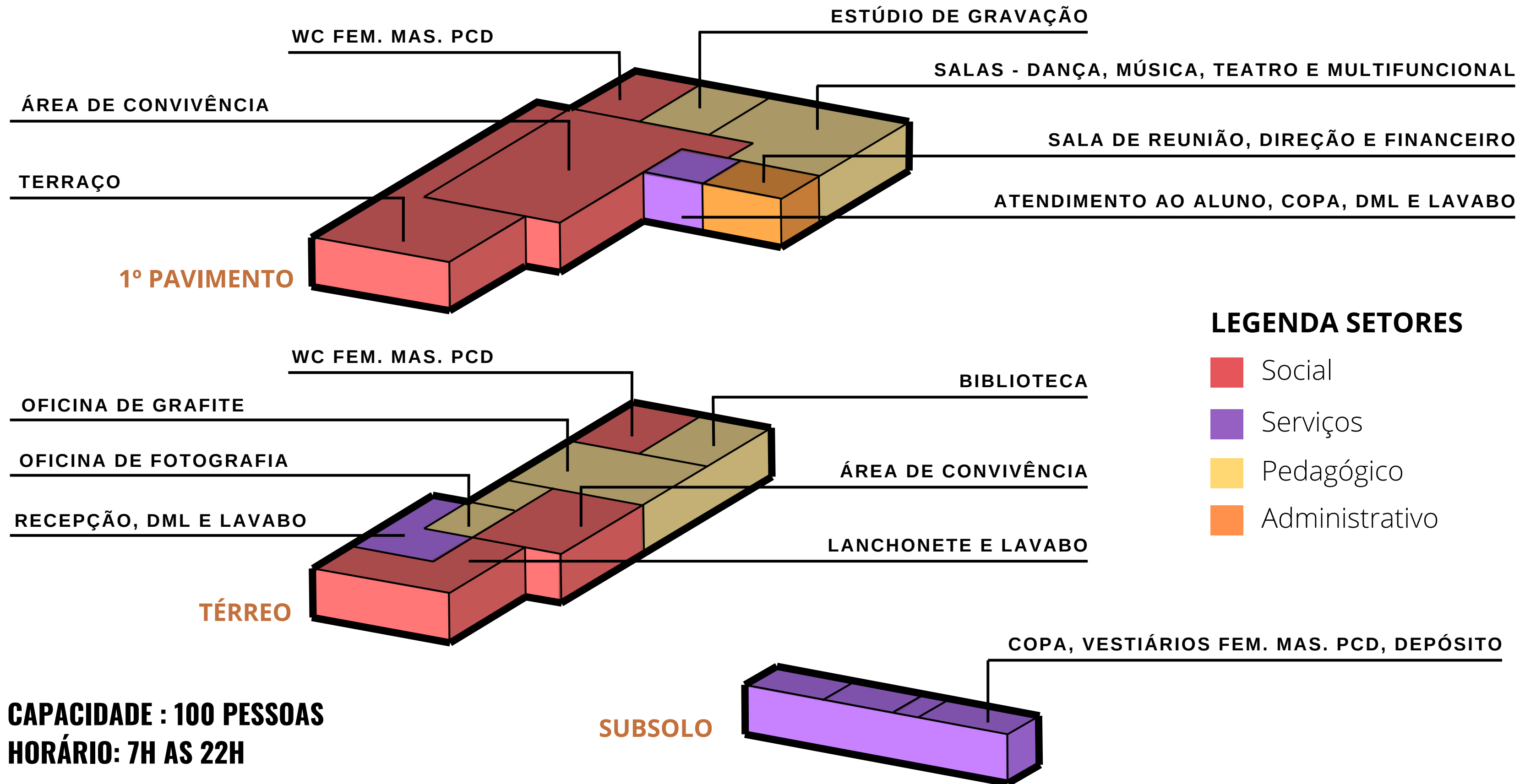

- Implantação
- Planta livre - proporciona interações
- Bem estar e fluxo dos ocupantes
- Grandes aberturas - conexões internas e externas

SETORIZAÇÃO E PROGRAMA

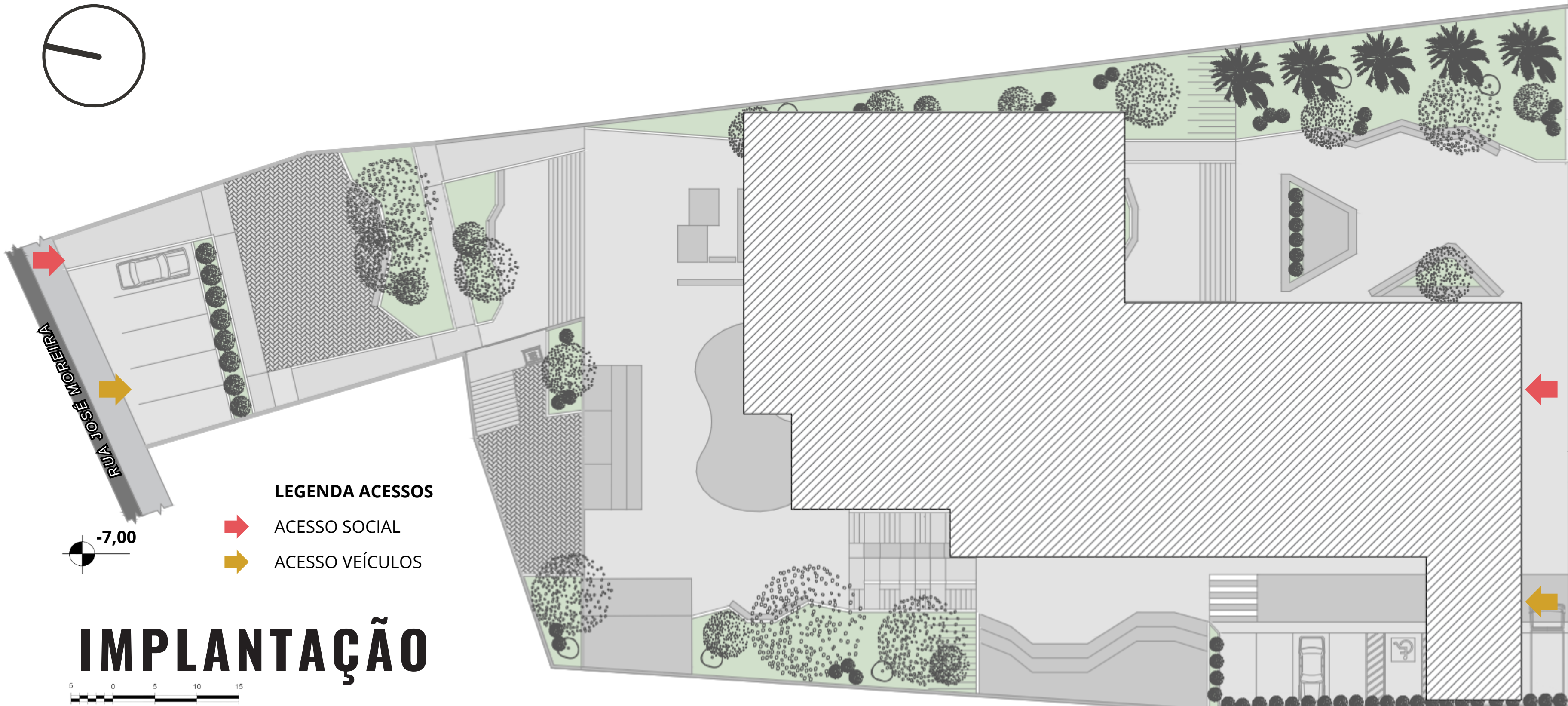
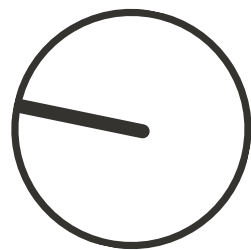



LEGENDA ACESSOS

-  ACESSO SOCIAL
-  ACESSO VEÍCULOS

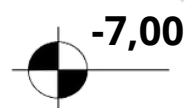

IMPLANTAÇÃO



ÁREA EDIFICADA: 1068,62m²
ÁREA TOTAL CONSTRUÍDA: 2255,10m²
TO: 37,04% TP: 21,07%

PAVIMENTO SUBSOLO 1
PAVIMENTO SUBSOLO 2
PAVIMENTO TÉRREO
PRIMEIRO PAVIMENTO

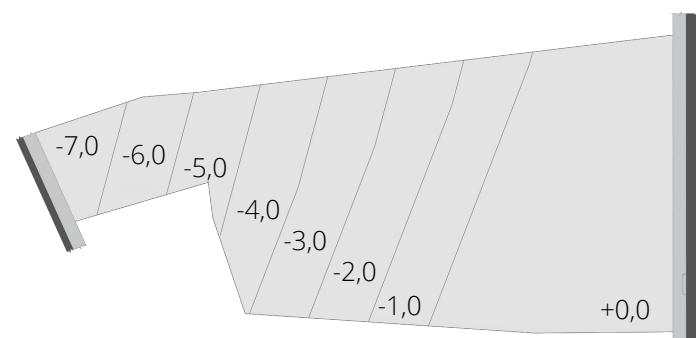

PÚBLICO X PRIVADO

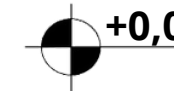

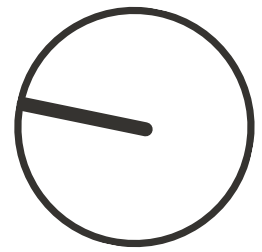
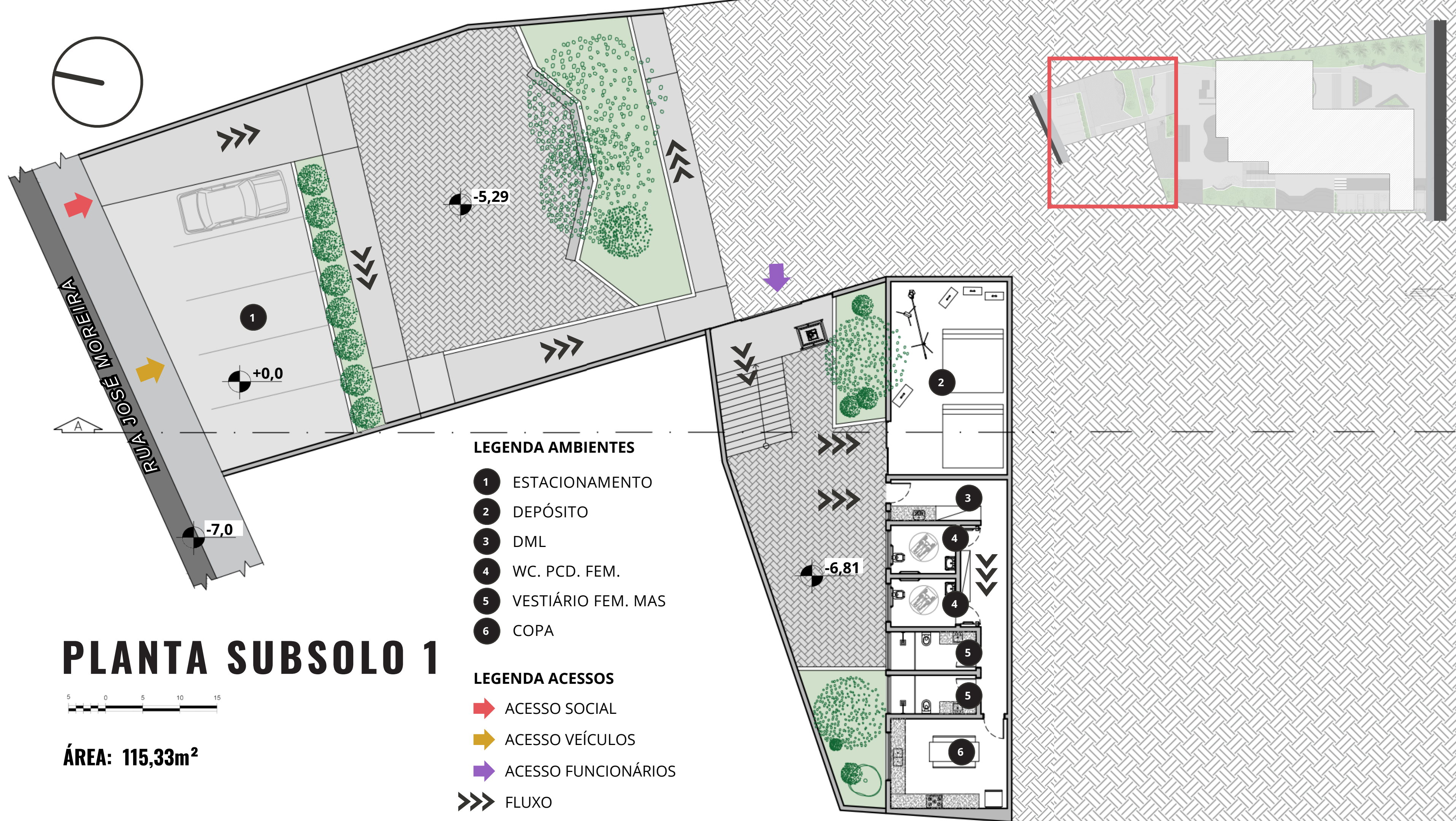

AV. JOSÉ MOREIRA

A

LEGENDA AMBIENTES

- 1 ESTACIONAMENTO
- 2 DEPÓSITO
- 3 DML
- 4 WC. PCD. FEM.
- 5 VESTIÁRIO FEM. MAS
- 6 COPA

LEGENDA ACESSOS

- ➔ ACESSO SOCIAL
- ➔ ACESSO VEÍCULOS
- ➔ ACESSO FUNCIONÁRIOS
- ➔➔➔ FLUXO

-5,29

+0,0

-7,0

-6,81

PLANTA SUBSOLO 1



ÁREA: 115,33m²

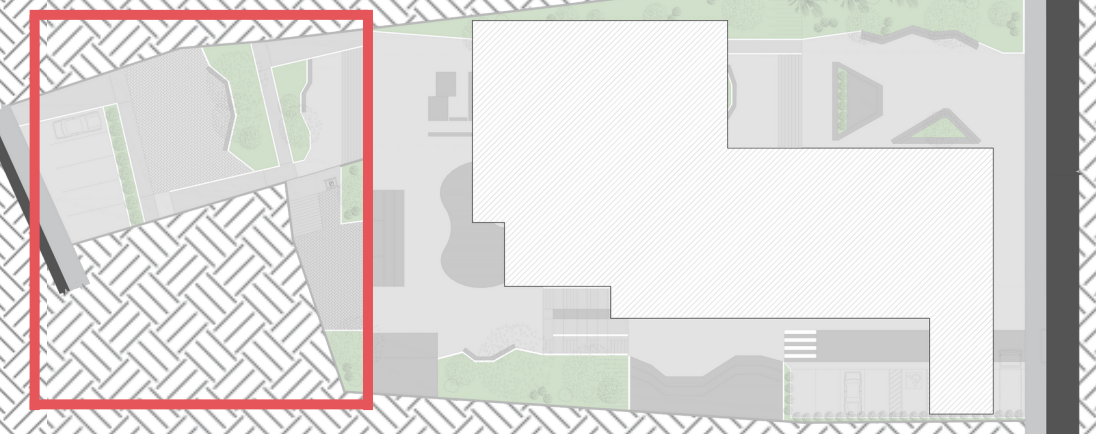

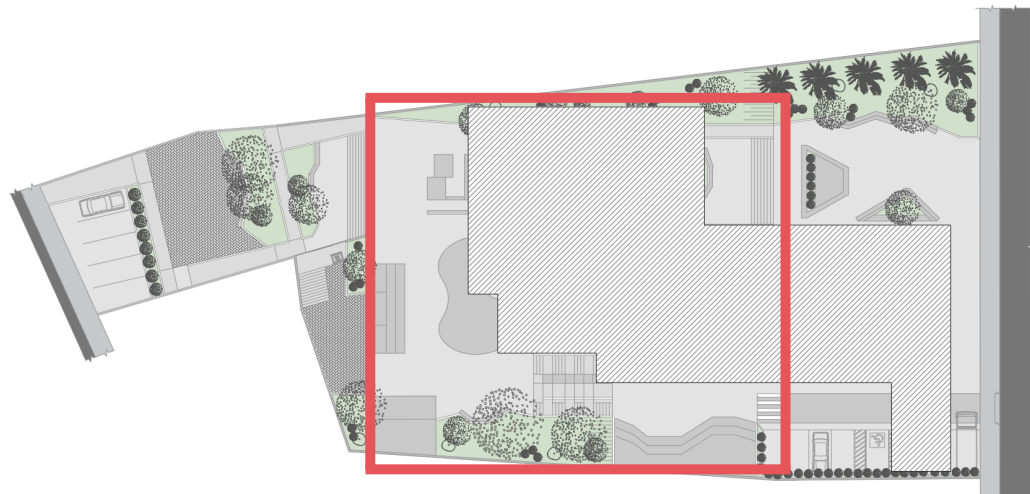
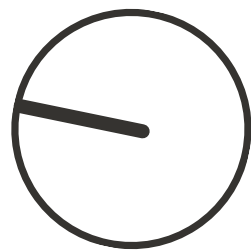

RUA JOSÉ MOREIRA

LEGENDA AMBIENTES

1 PISTA DE SKATE

>>> FLUXO

PLANTA SUBSOLO 2



ÁREA: 735,19m²



-4,54

-3,04

-1,82

-1,22

PROJEÇÃO TELHADO

1

JARDIM
292,32m²

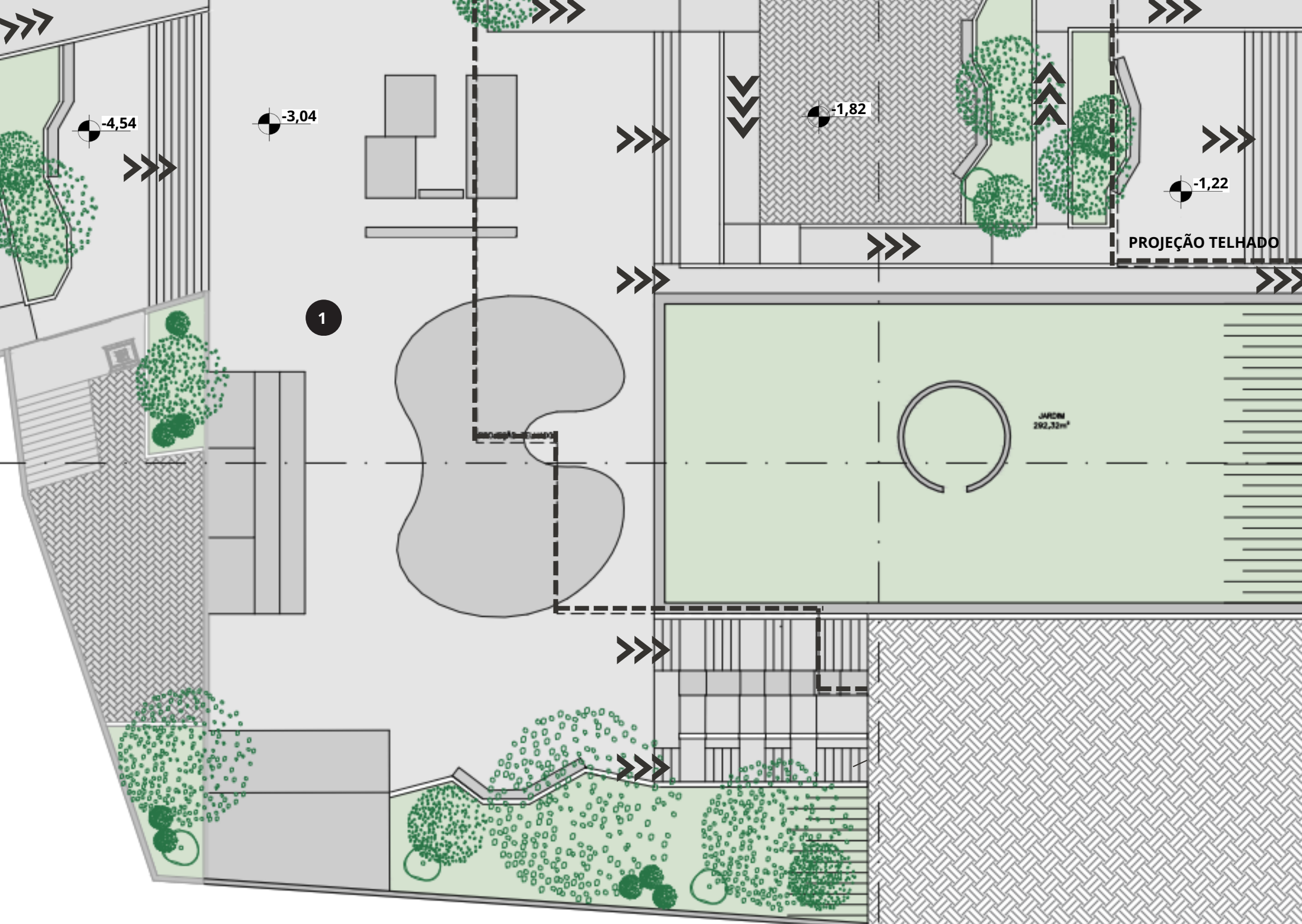

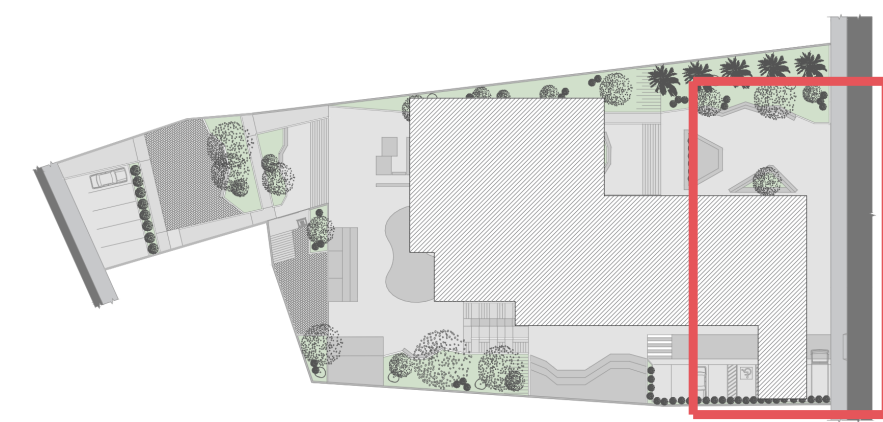
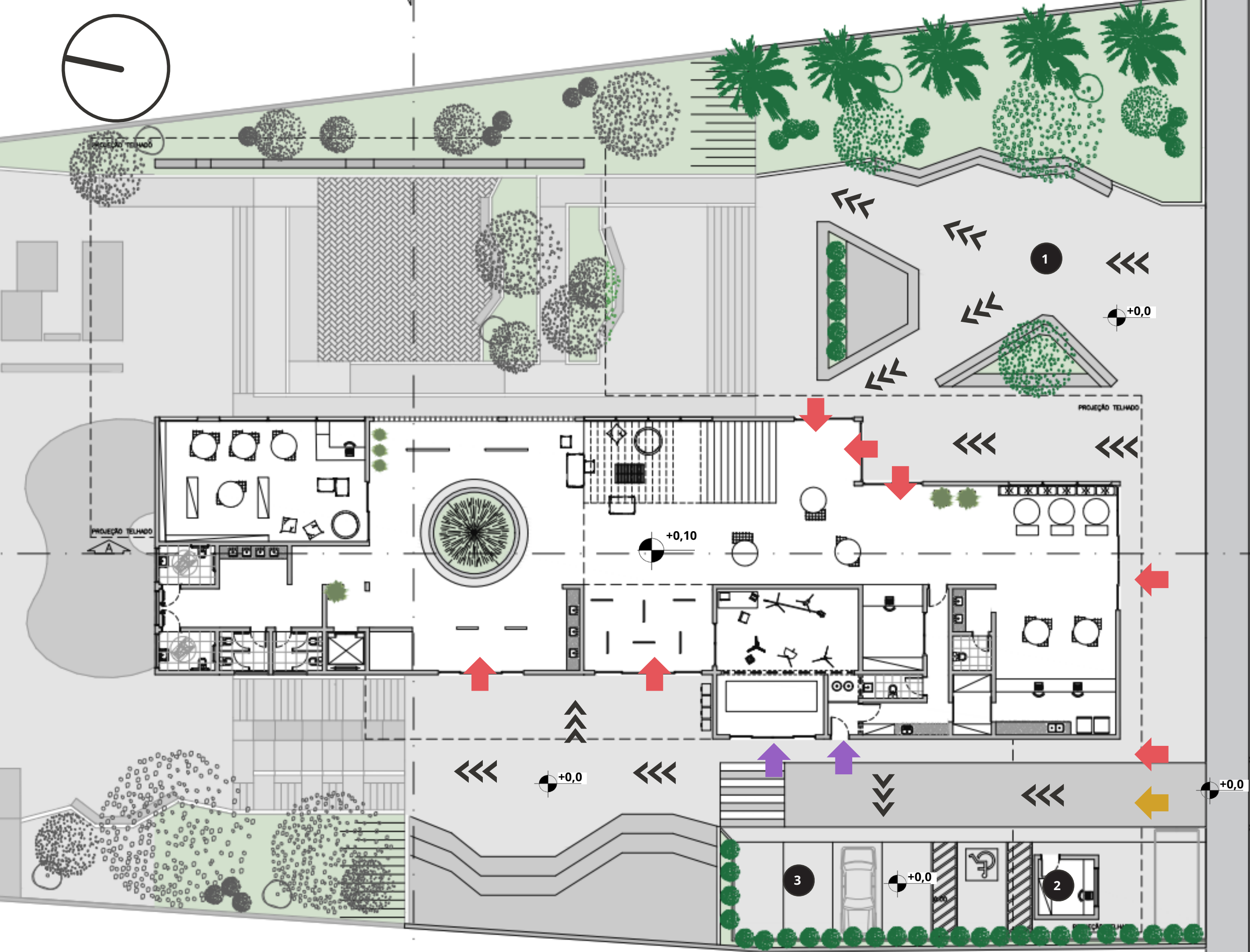

- LEGENDA ACESSOS**
- ➔ ACESSO SOCIAL
 - ➔ ACESSO VEÍCULOS
 - ➔ ACESSO FUNCIONÁRIOS
 - ➔➔➔ FLUXO

- LEGENDA AMBIENTES**
- 1 PRAÇA
 - 2 GUARITA
 - 3 ESTACIONAMENTO

PLANTA TÉRREO

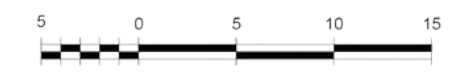

ÁREA: 561,61m²

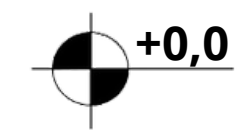

RUA PEDRO MOURA

LEGENDA ACESSOS

- ➔ ACESSO SOCIAL
- ➔ ACESSO FUNCIONÁRIOS
- FLUXO

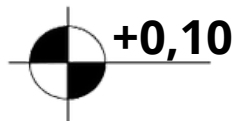

LEGENDA AMBIENTES

- 1 DEPÓSITO DE LIXO
- 2 GERADOR
- 3 DEPÓSITO DE GÁS
- 4 DML
- 5 DESPENSA
- 6 WC. FUNCIONÁRIO
- 7 RECEPÇÃO
- 8 LANCHONETE
- 9 LAVABO
- 10 ÁREA DE CONVIVÊNCIA
- 11 EXPOSIÇÕES
- 12 OFICINA DE FOTOGRAFIA
- 13 OFICINA GRAFITE
- 14 BIBLIOTECA
- 15 HALL ELEVADOR
- 16 WC. FEM. MAS. PCD

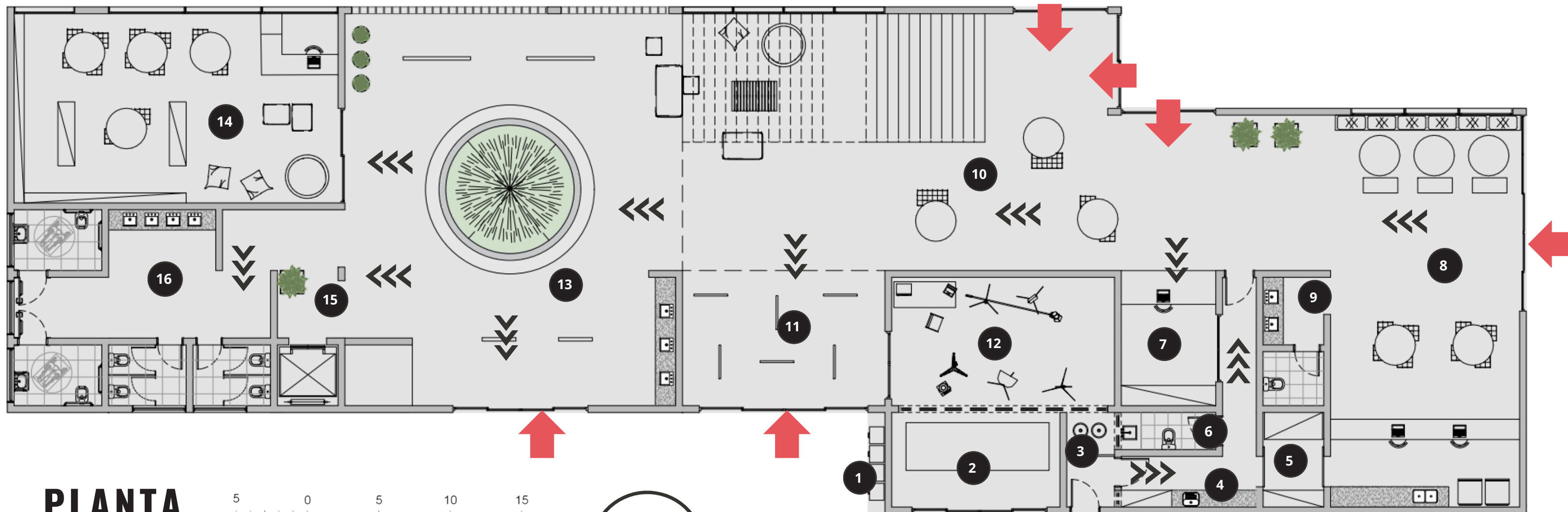
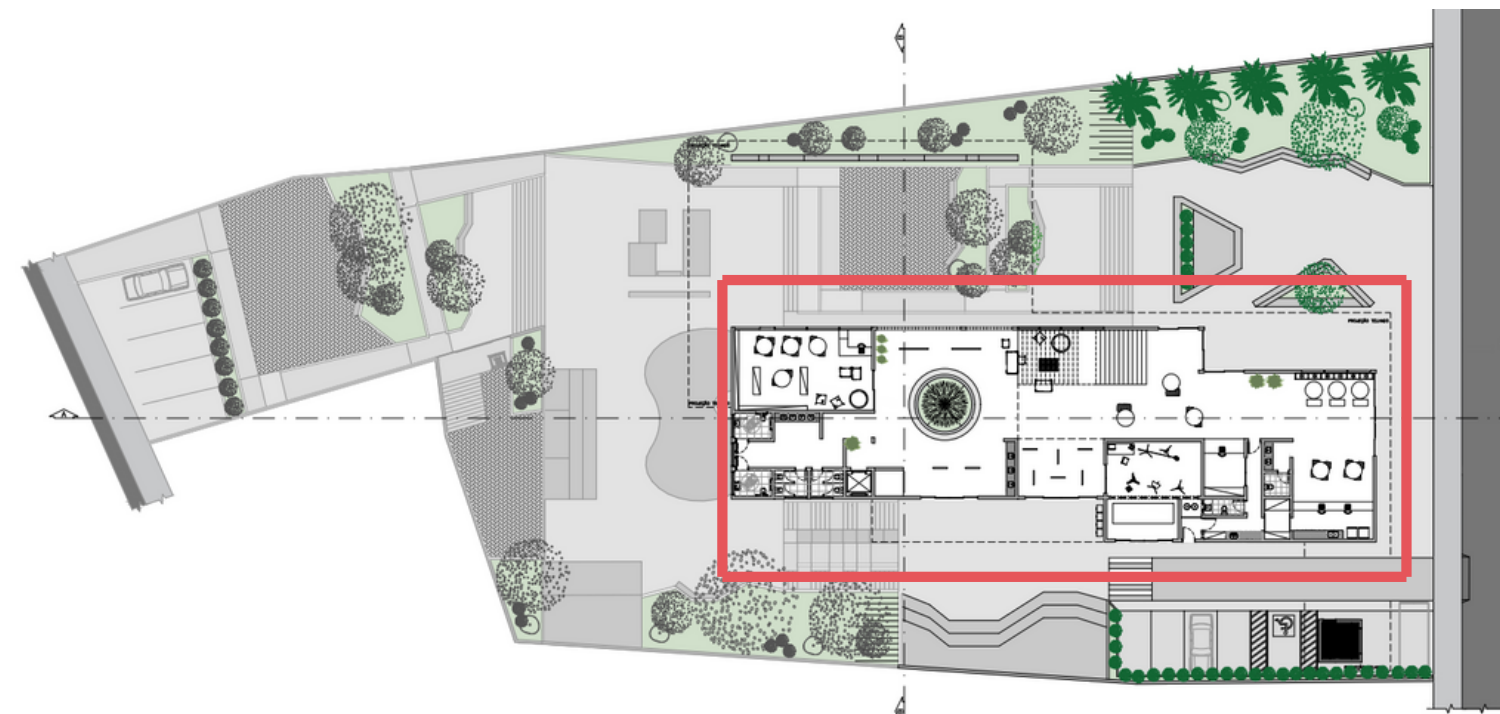

PLANTA TÉRREO



ÁREA: 561,61m²

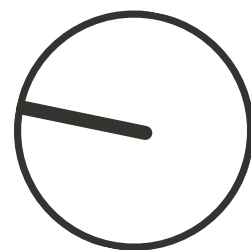

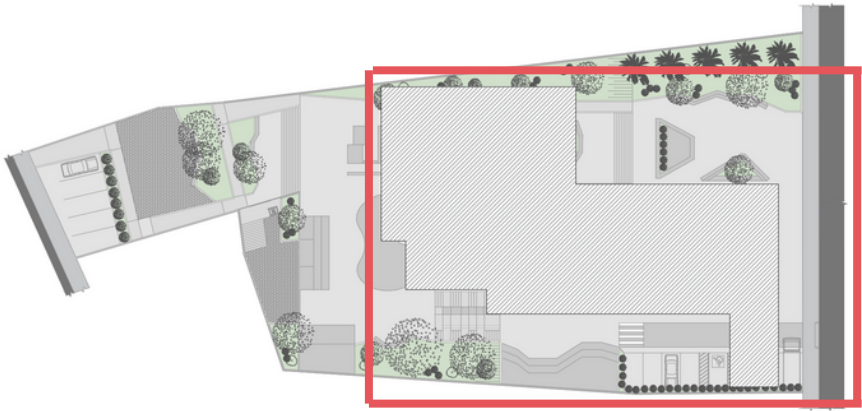
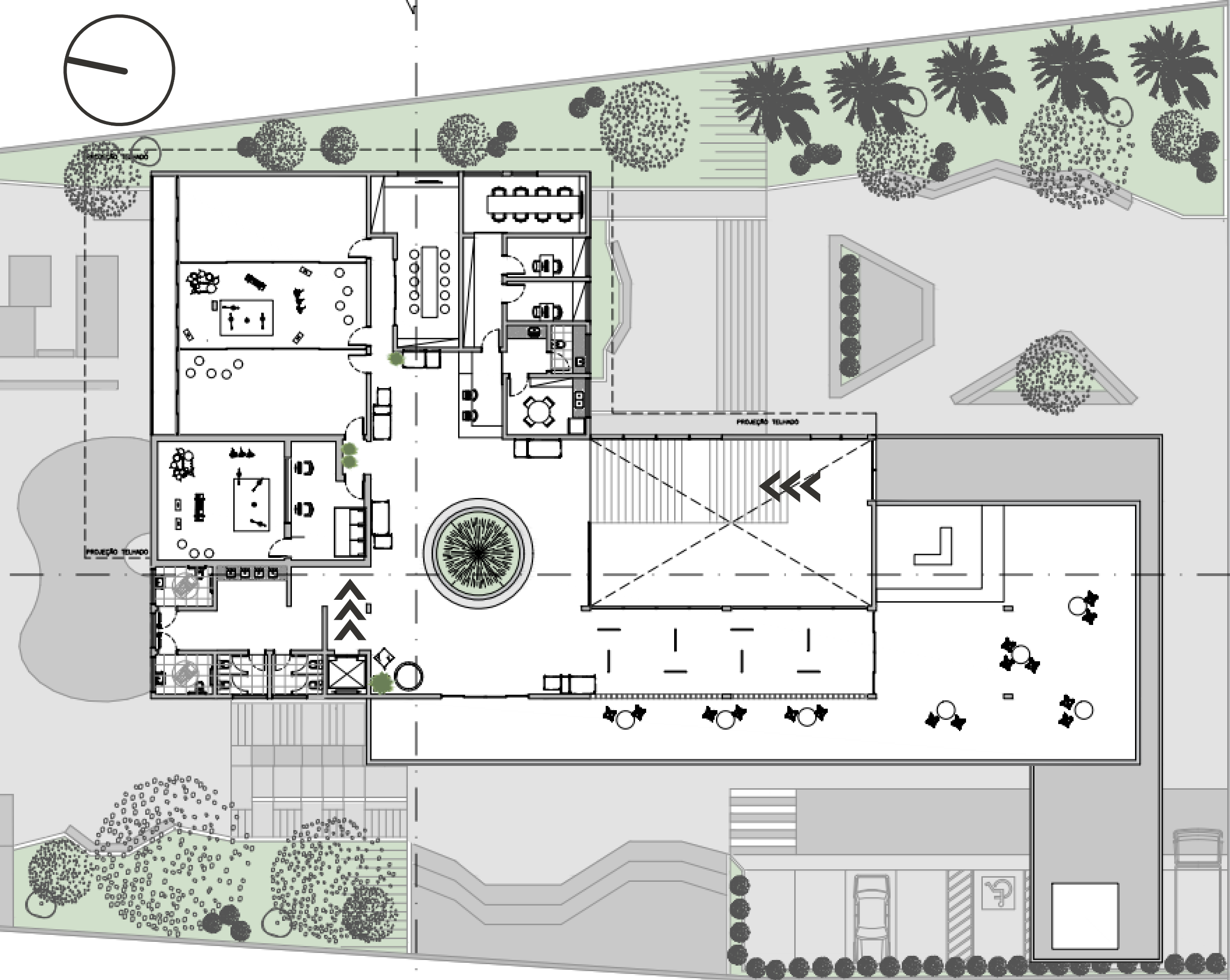

➤➤➤ FLUXO

PLANTA PRIMEIRO PAVIMENTO



ÁREA: 842,97m²

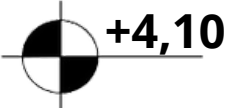

LEGENDA AMBIENTES

- 1 ÁREA DE CONVIVÊNCIA
- 2 ATENDIMENTO AO ALUNO
- 3 COPA
- 4 DML
- 5 WC FUNCIONÁRIO
- 6 FINANCEIRO
- 7 DIREÇÃO
- 8 REUNIÃO
- 9 SULA MULTIUSO
- 10 SALA TEATRO
- 11 SALA MÚSICA
- 12 SALA DANÇA
- 13 CABINE DE GRAVAÇÃO
- 14 ESTÚDIO DE GRAVAÇÃO
- 15 WC. FEM. MAS. PCD
- 16 HALL ELEVADOR
- 17 CORREDOR EXPOSIÇÃO
- 18 TERRAÇO

**PLANTA
PRIMEIRO
PAVIMENTO**



ÁREA: 842,97m²

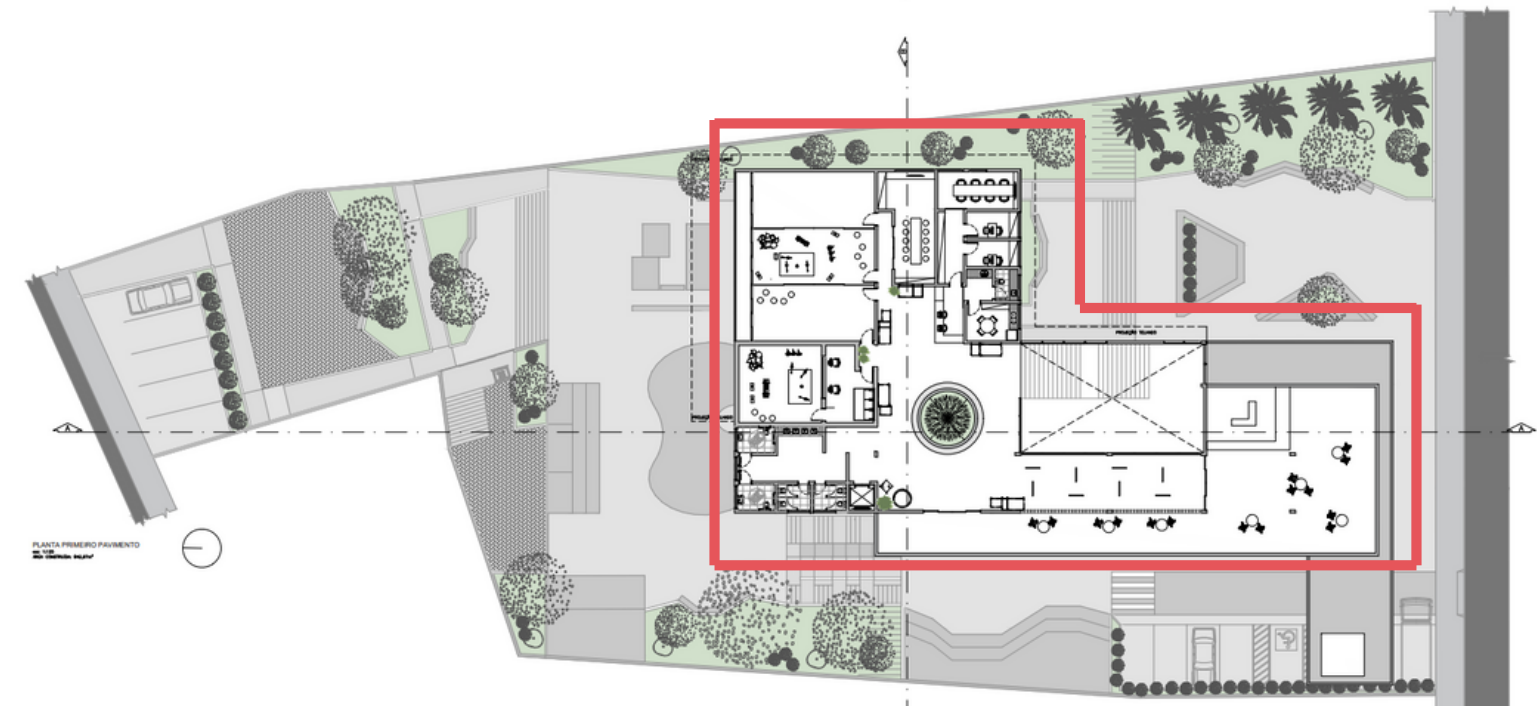
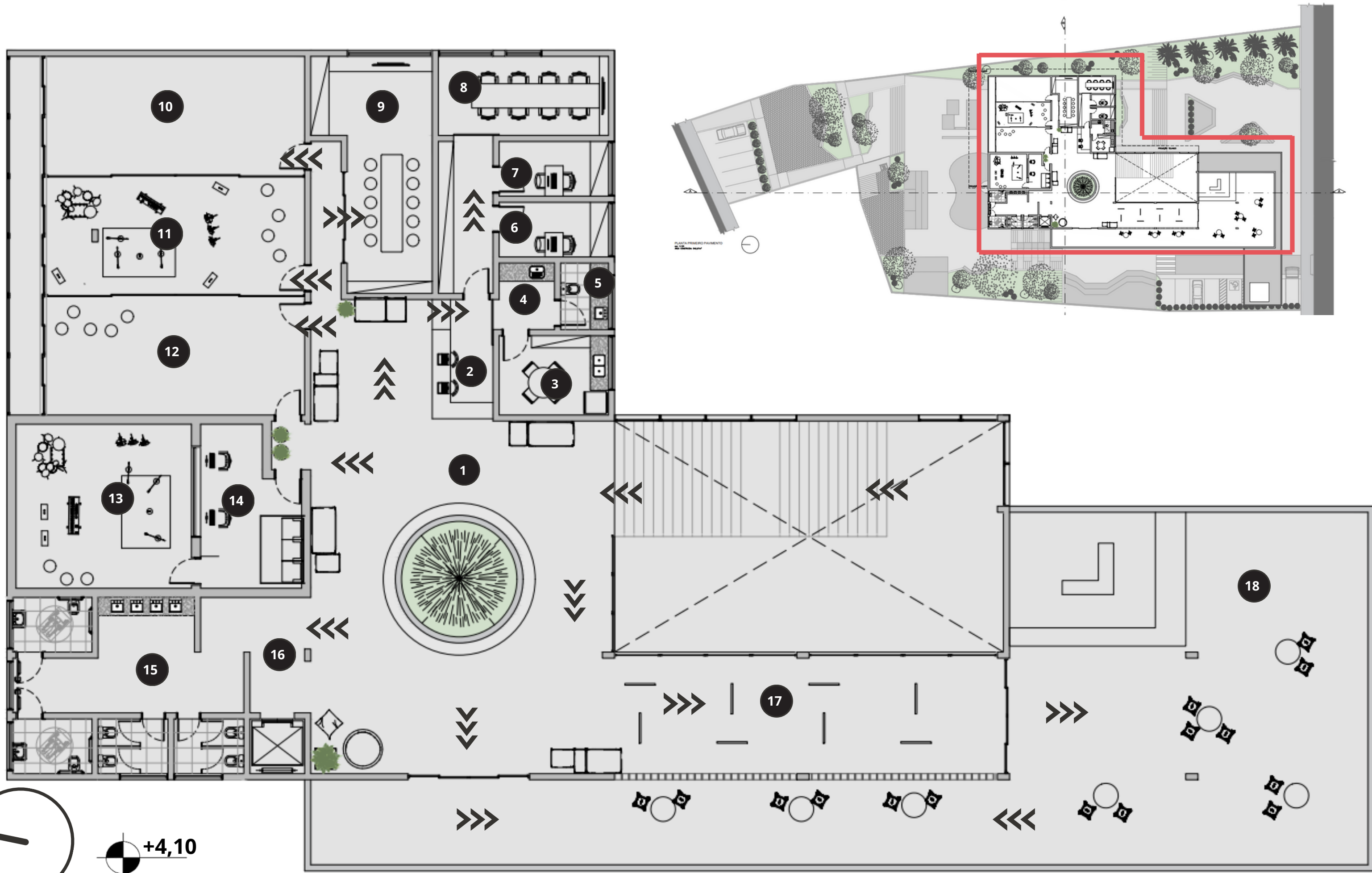
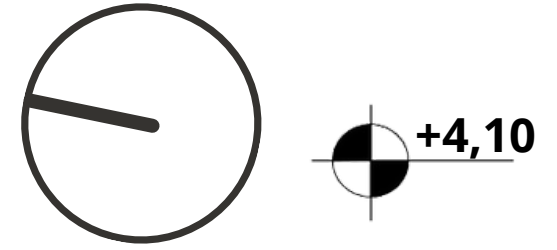

CORTE AA

TOPOGRAFIA

----- PERFIL NATURAL

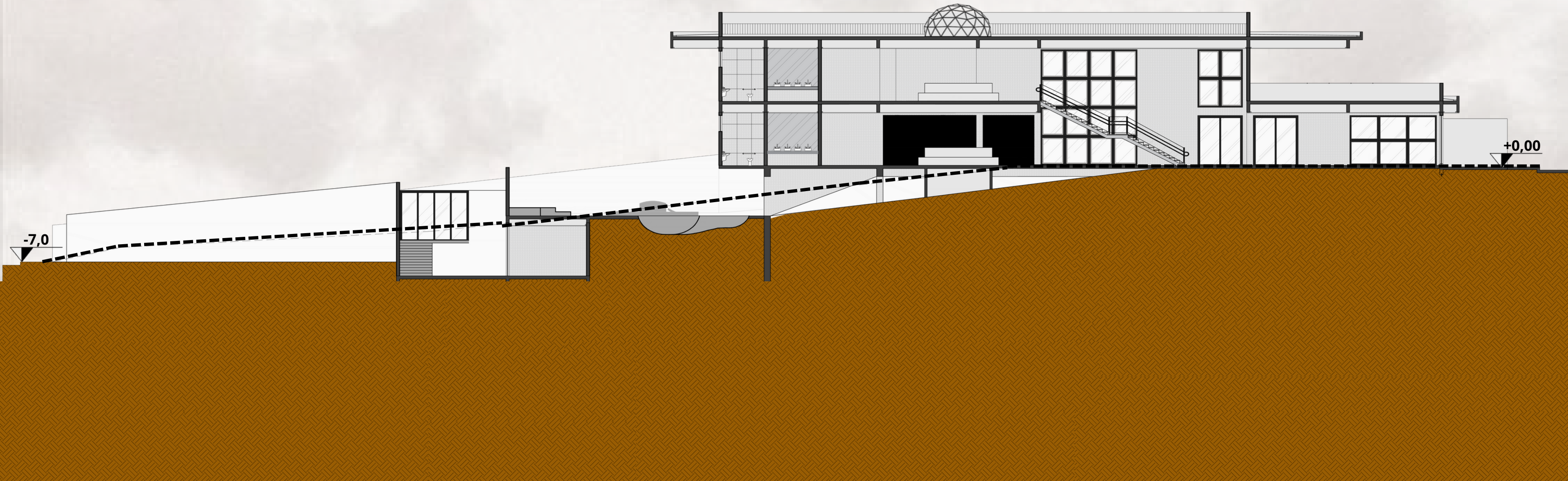
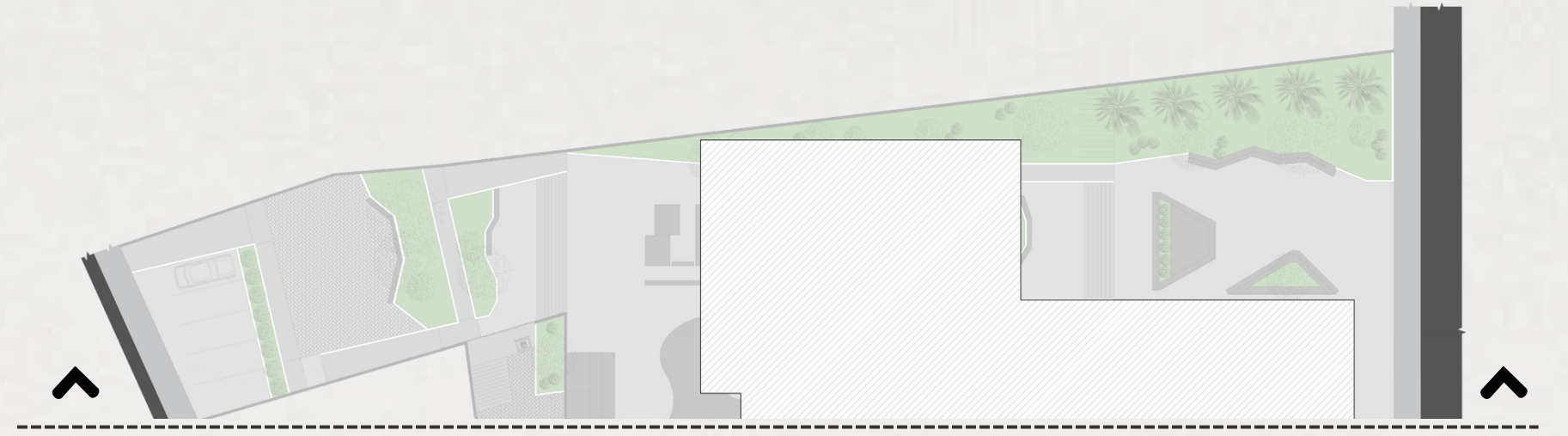

CORTE BB

SISTEMA ESTRUTURAL

- Resistência
- Estrutura Convencional
- Concreto Protendido

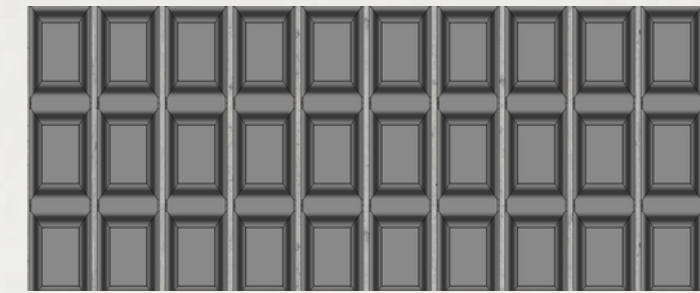
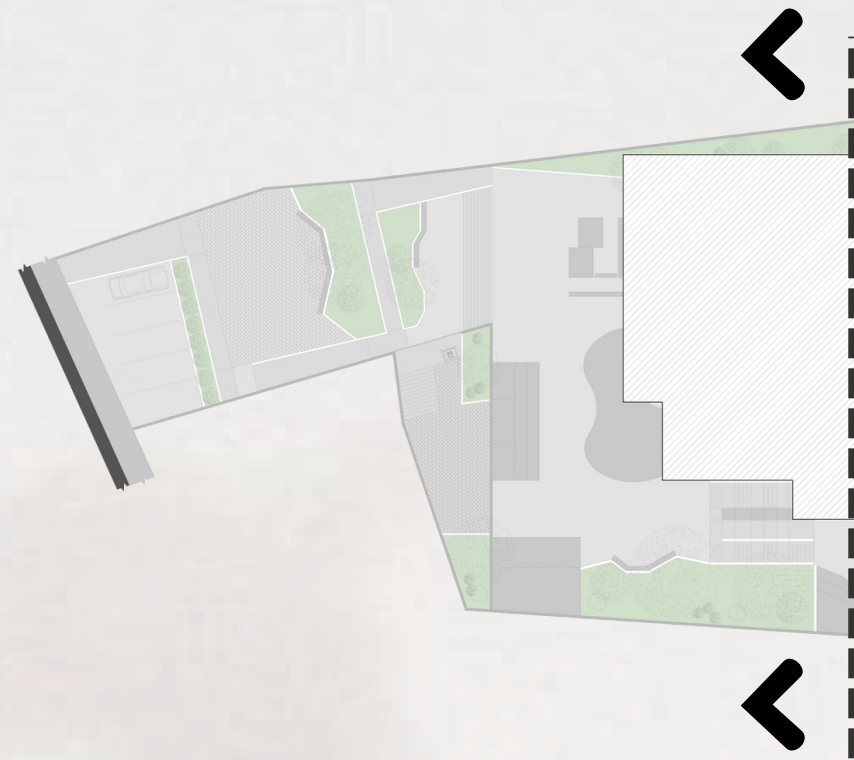

LAJE NERVURADA



PAREDE ESTRUTURAL

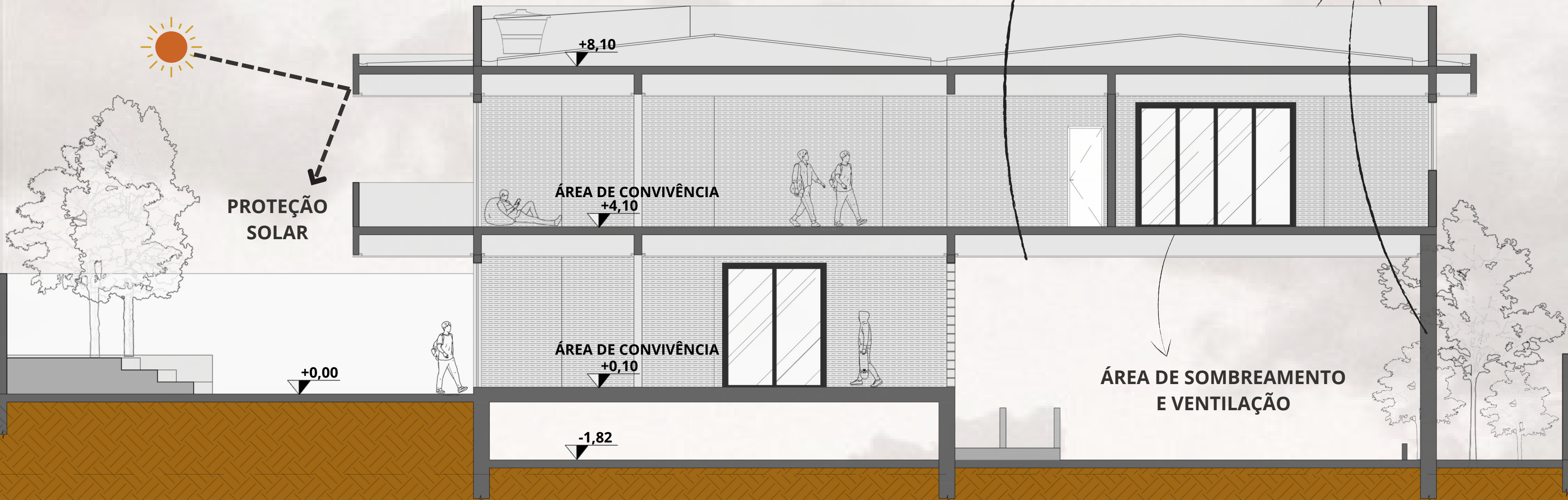

FACHADA

MATERIAIS

ARQUITETURA BRUTALISTA



SUSTENTABILIDADE

ECONÔMICO
SOCIAL
AMBIENTAL

placas solares e janelas amplas

bem estar dos ocupantes e inclusão social

áreas verdes, piso intertravado e captação da chuva da chuva





É NECESSÁRIO SEMPRE ACREDITAR
QUE UM JOGO É POSSÍVEL

VERTENTE DA RUA

RUA PEDRO MOURA



VERTENTE DA RUA

Arquitetura e Urbanismo
e Planejamento Urbano



VERTENTE DA RUA







RUA JOSÉ MOREIRA























O SONHO TE TRAZ COMIGO
QUE TE FAZ PROSEGUIR

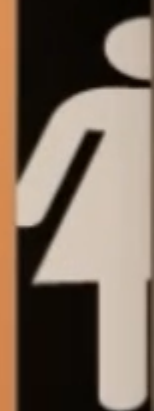

"SOU EXEMPLO DE
VITÓRIAS. TRAJETOS E GLÓRIAS"

WV





"SOU PORTA VOZ

YEAR



**"SOU PORTA VOZ
DE QUEM NUNCA
FOI OUVIDO"**

ON AIR





TEMPLO
DE LA
CIENCIA



TEMPLO DE LA
CIENCIA





"SOU PORTA VOZ
DE QUEM NUNCA
FOI OUVIDO"

ON AIR

VERTENTE D



**É NECESSÁRIO SEMPRE ACREDITAR
QUE UM SONHO É POSSÍVEL**

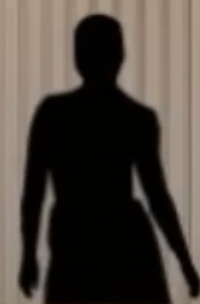

LA CHITTA

VTE DA RUA



É NECESSÁRIO SEMPRE HEREDITAR
QUE UM SONHO É POSSÍVEL

E DA RUA

VERTENTE DA RUA



