



# EVITÁ

BIBLIOTECA PÚBLICA E CONSTRUÇÃO  
SOCIAL- ARQUITETURA COMO  
AGENTE TRANSFORMADOR

DISCENTE: ANA CAROLINA S. B. COSTA

# CONTEXTO HISTÓRICO

## LAVRAS

- POPULAÇÃO ESTIMADA EM 2021- 105. 756 HABITANTES
- EXTENSÃO DE 564,5 km<sup>2</sup>
- TAXA DE ESCOLARIZAÇÃO DE 6 A 14 ANOS- 98,6%
- 4 UNIVERSIDADES PRINCIPAIS: UFLA, UNILAVRAS, FAGAMMON E FADMINAS

FONTE: LAVRAS. IBGE, 2021.





 LAVRAS-MG

 BAIRRO VILA CRUZEIRO DO SUL

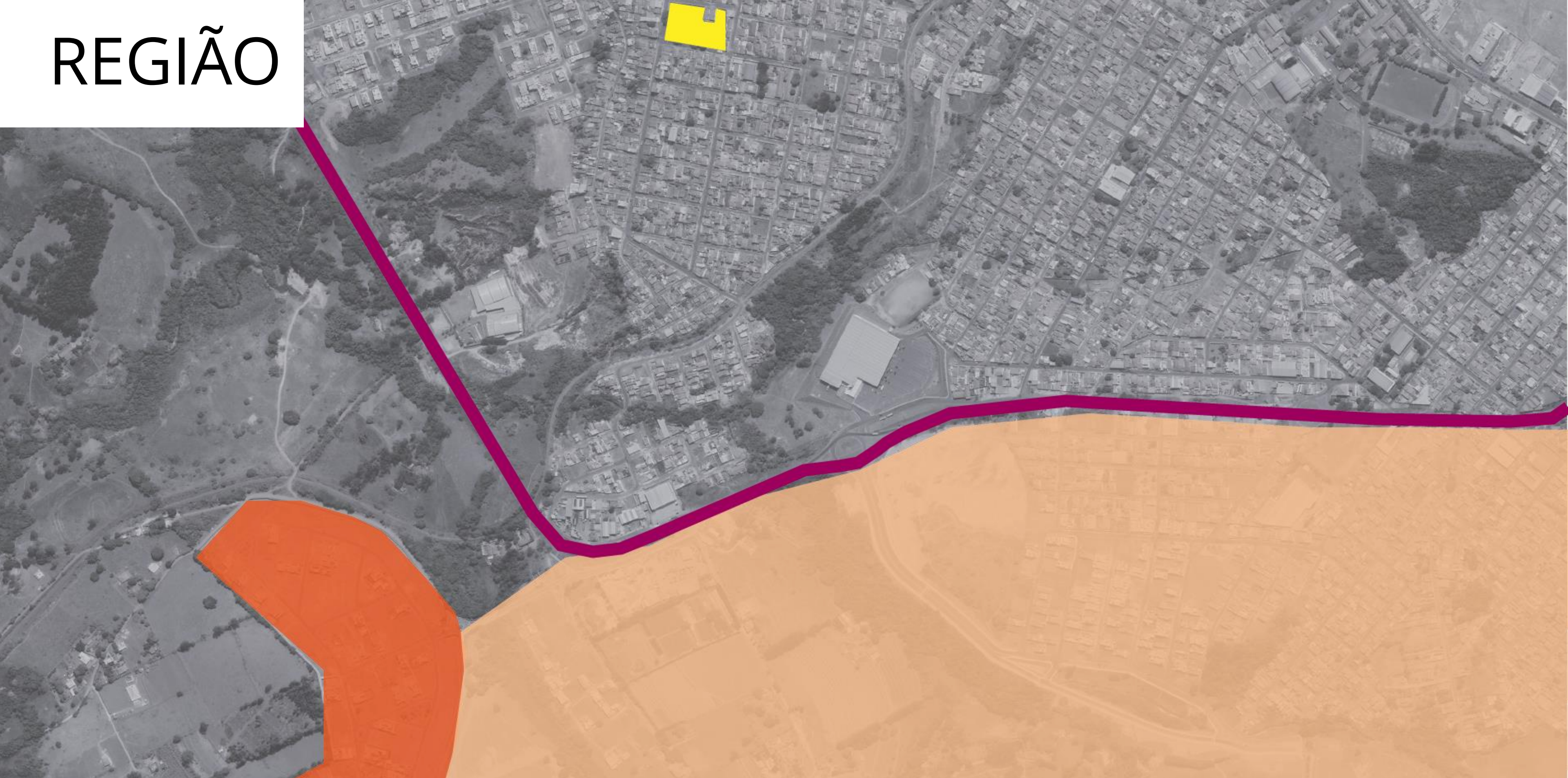
0 500 m  
n 

# REGIÃO



-  CONJUNTO HABITACIONAL NOVO HORIZONTE
-  ÁREA DE EXPANSÃO URBANA
-  BR265
-  LOTE IMPLATAÇÃO PROJETO

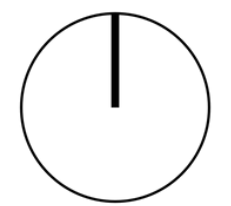

# EQUIPAMENTOS PÚBLICOS



- BIBLIOTECA MEIRINHA BOTELHO - 1,5 km
- ESCOLA ESTADUAL AZARIAS RIBEIRO- 240 m
- PSF-13- 240 m
- ESTAÇÃO COSTA PINTO - 900m
- TERMINAL RODOVIÁRIO Dr. MAURÍCIO O. SOUZA- 800 m
- LOTE IMPLANTAÇÃO DO PROJETO

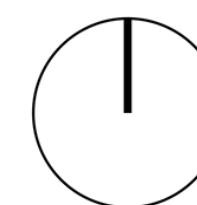

# VEGETAÇÃO



LOTE DE IMPLANTAÇÃO DO PROJETO

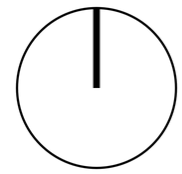

# USOS



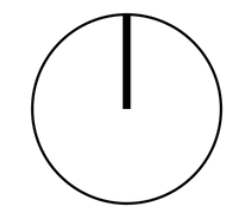

- RESIDENCIAIS
- PRESTAÇÃO DE SERVIÇOS
- LOTE DE IMPLANTAÇÃO DO PROJETO
- POSTO DE SAÚDE
- ESCOLA ESTADUAL AZARIAS RIBEIRO
- COMERCIAIS



# GABARITO

- Zoneamento Misto (ZMI).

-  EDIFICAÇÕES 2 PAVIMENTOS
-  EDIFICAÇÕES DE 1 PAVIMENTO
-  LOTE DE INSERÇÃO PROJETO

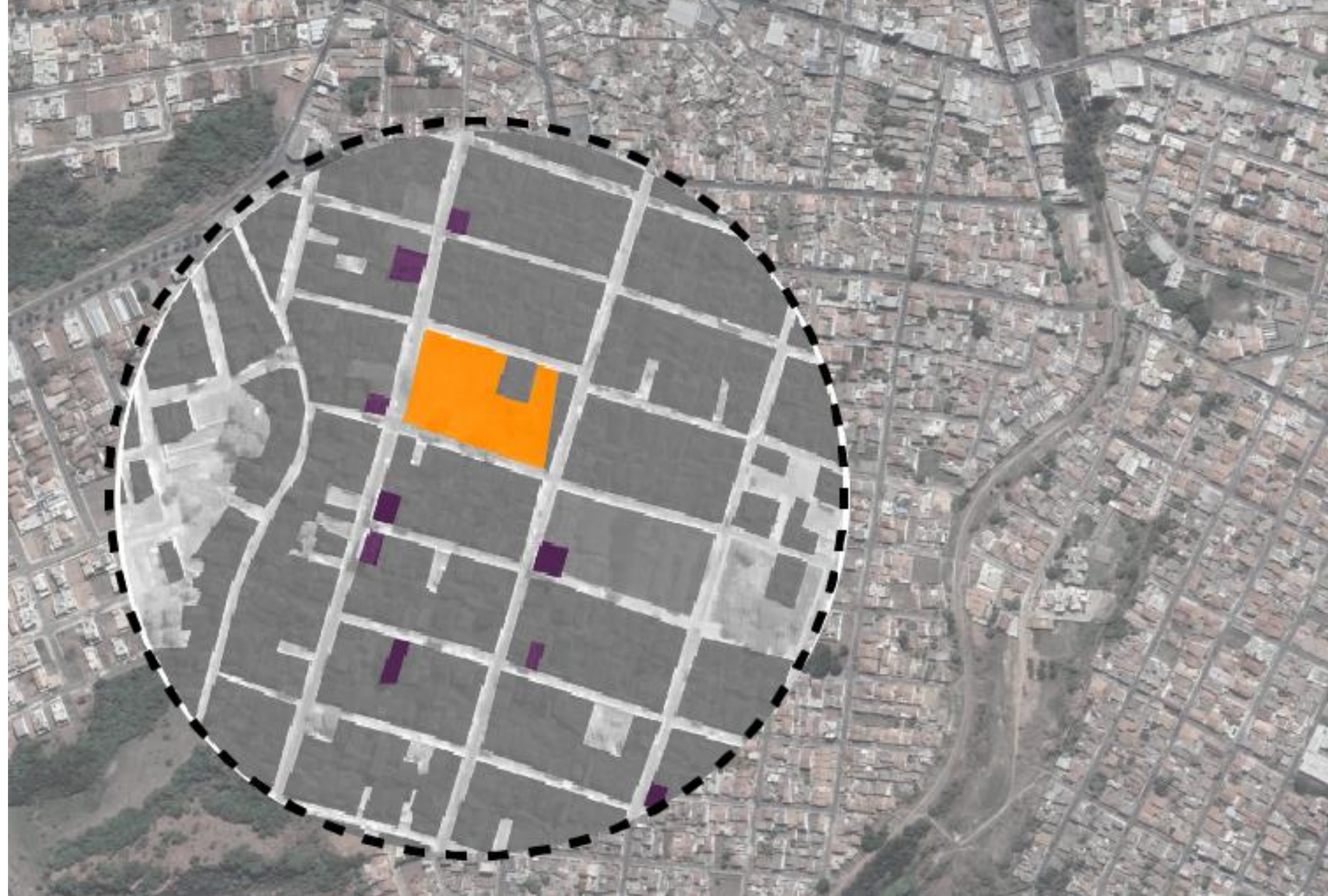

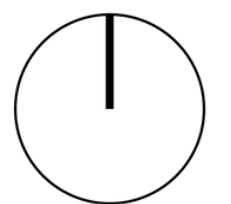

0m

200m



# VIAS

-  VIAS COLETORAS
-  VIAS LOCAIS
-  LOTE DE INSERÇÃO PROJETO

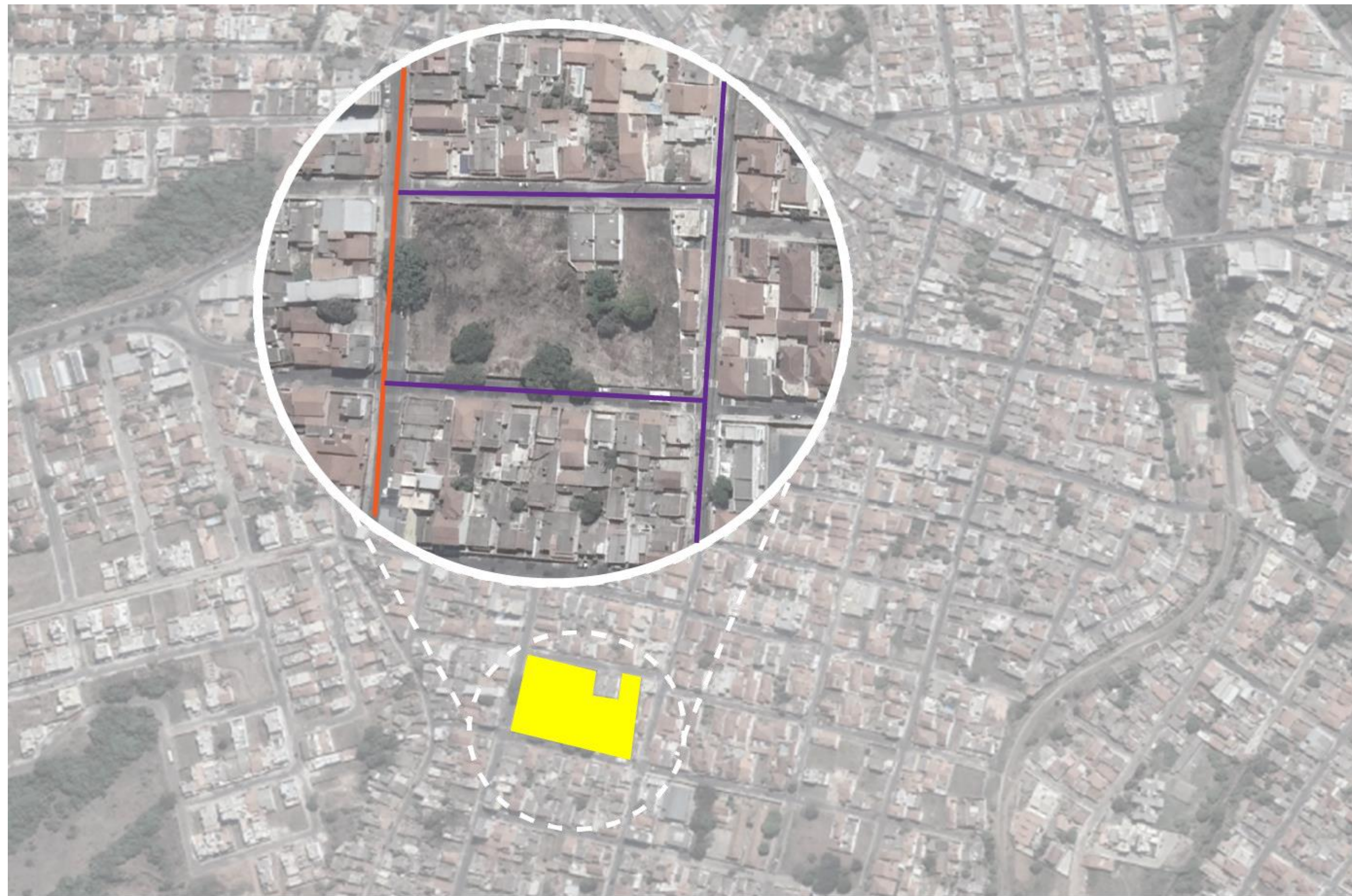

0m

200m



# BIBLIOTECA MEIRINHA BOTELHO

- COMPLETOU 40 ANOS EM 2018;
- 5 MIL VISITANTES E CADASTRO DE 10 MIL, 36 MIL LIVROS;
- MERCADO MUNICIPAL
- POUCO SINALIZADA;
- PEQUENA;
- NÃO CONTÉM TECNOLOGIA;
- AUSÊNCIA DE ESPAÇO DE ESTAR;



Imagem externa. Acervo pessoal, 2021



Imagem externa. Acervo pessoal, 2021



Imagem interna. Jornal Lavras 24 horas, 2018.

# CONDICIONANTES

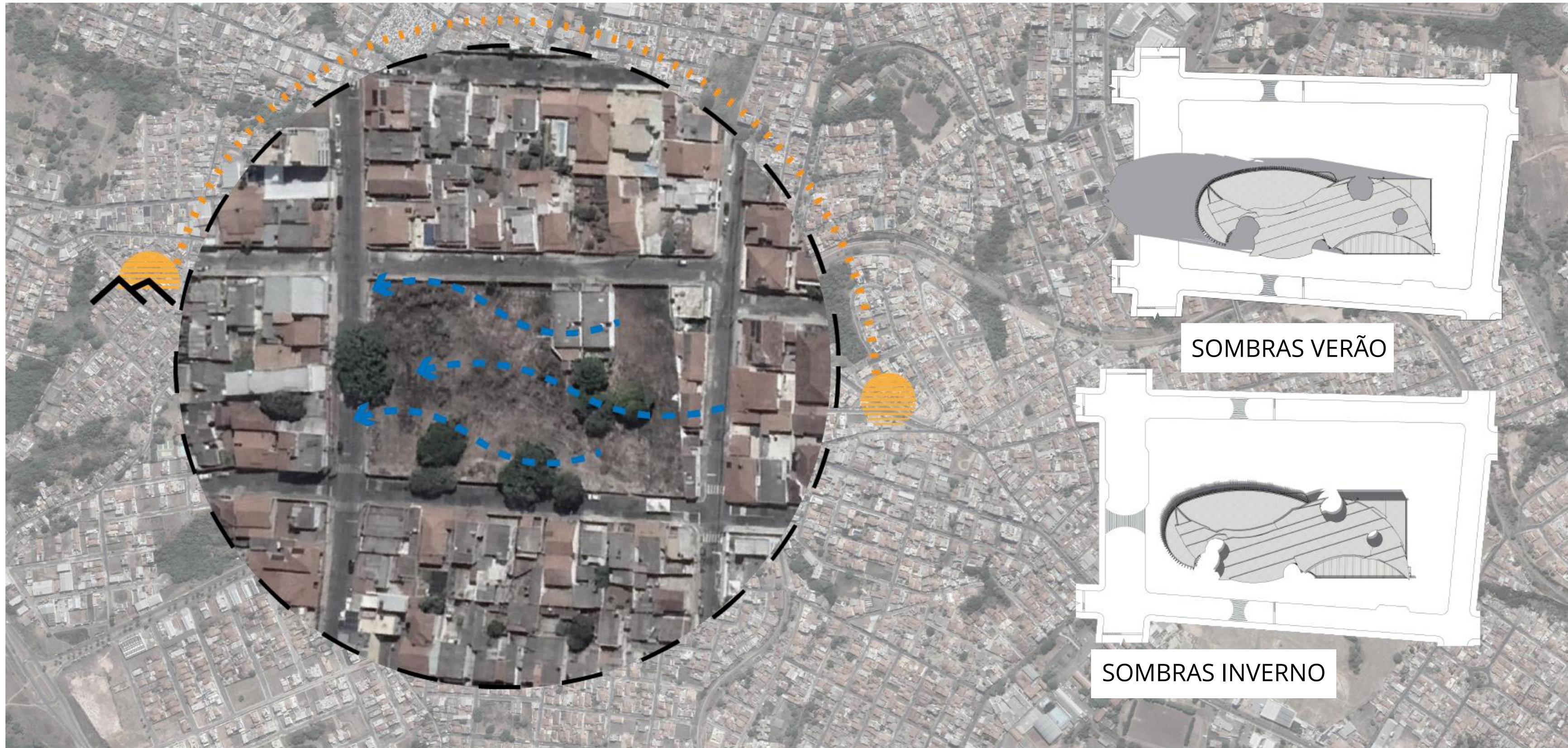

0m

200m



# TERRENO

## LEGENDA:



EDIFICAÇÕES EXISTENTES



EDIFICAÇÃO— ESPAÇO CULTURAL E BIBLIOTECA



ÁRVORES EXISTENTES DE GRANDE PORTE



ÁRVORES EXISTENTES DE PEQUENO/MÉDIO PORTE

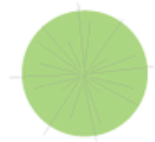

ÁRVORES ACRESCIDAS DE PEQUENO/MÉDIO PORTE



ÁRVORES ACRESCIDAS DE PEQUENO/MÉDIO PORTE









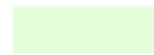

0m

200m



# TERRENO

LEGENDA:

-  TERRENO DO PROJETO
-  955-950
-  955-950
-  950-945
-  945-940
-  940-935
-  935-930
-  930-925
-  925-920

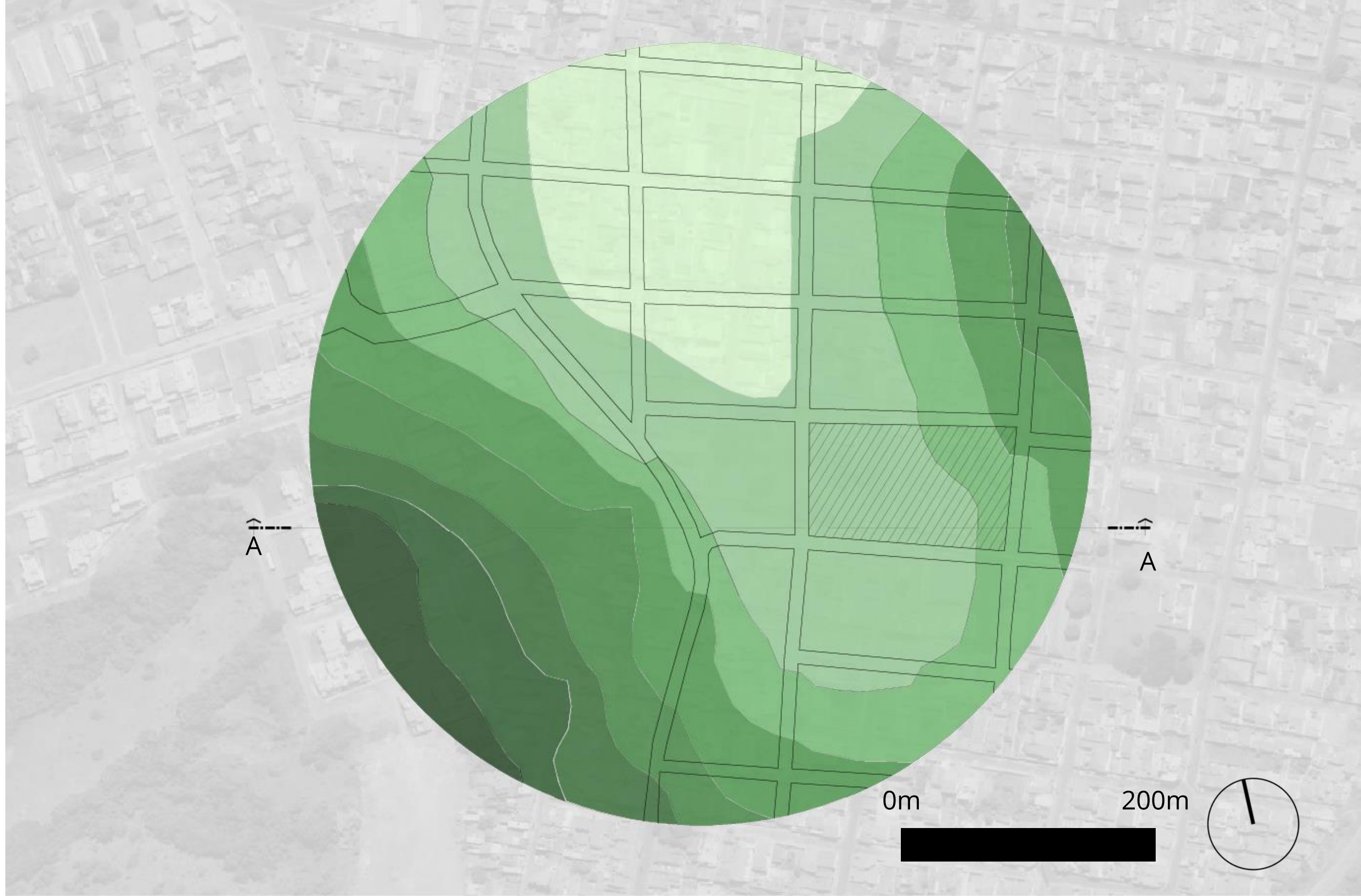

# PROJETO

- ÁREA TOTAL DO LOTE:  
5.642m<sup>2</sup>
- ÁREA PERMEÁVEL:  
1.211,33 m<sup>2</sup>
- ÁREA CONSTRUÍDA:  
3.752,50m<sup>2</sup>



AVENIDA LEON JOFRE AVAYOU.  
ACERVO PESSOAL, 2021.

RUA COSME MILIORELI.  
ACERVO PESSOAL, 2021

RUA ORLANDO RIBEIRO.  
ACERVO PESSOAL, 2021.



# CONCEITO

- As expressões artísticas de modo geral, principalmente a leitura, trazem esperança para os seus leitores, capazes de fazê-los vislumbrar novos horizontes e perspectivas. Assim, promove a acessibilidade de informações e conhecimento. O conhecimento, por tanto, é um alçar voos rumo a um senso crítico, autonomia e liberdade. Por tanto, conhecer e aprender é voar.

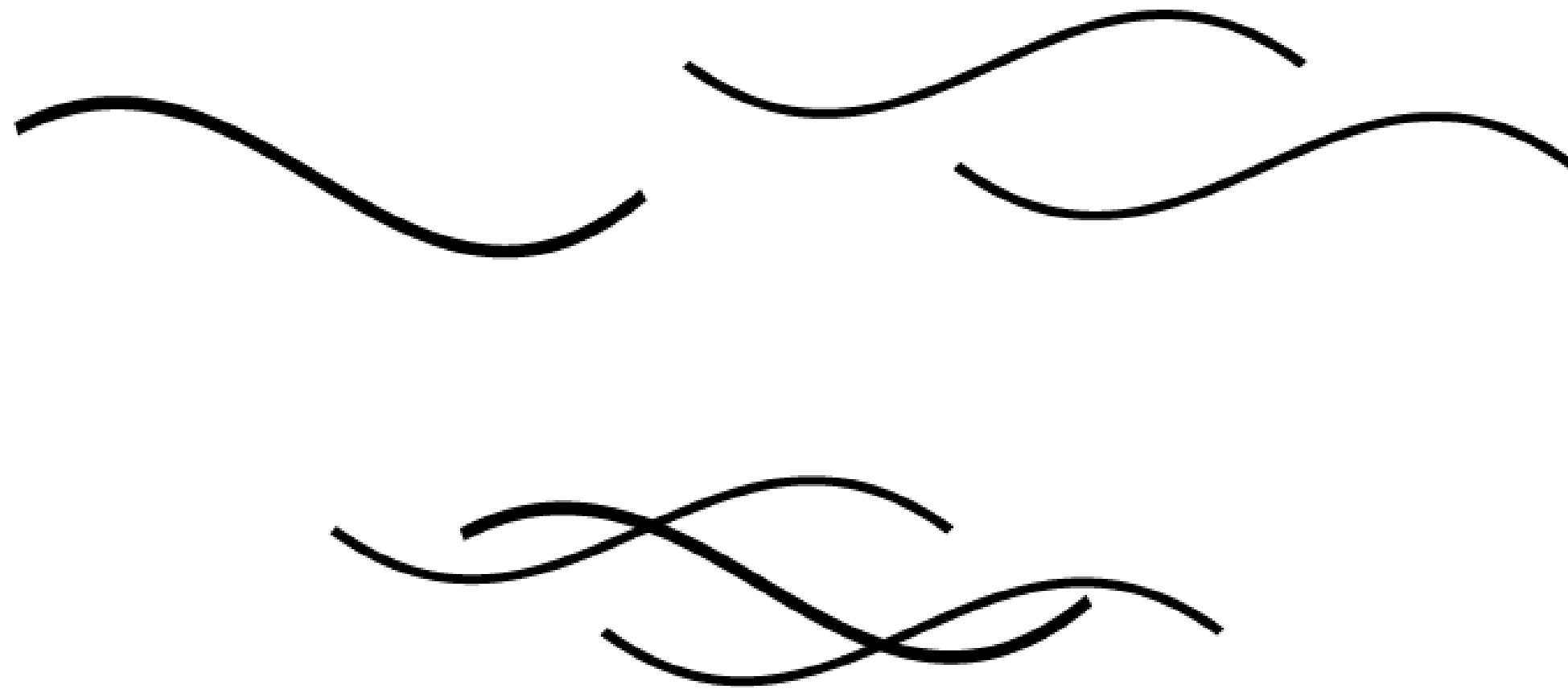

# PARTIDO

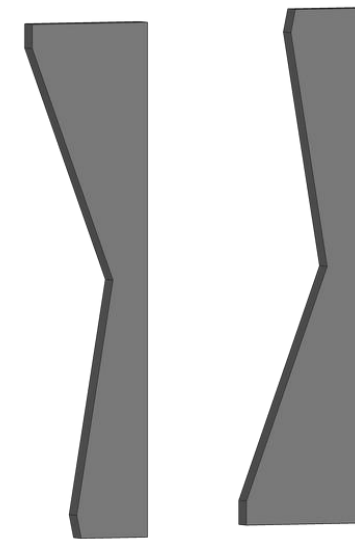
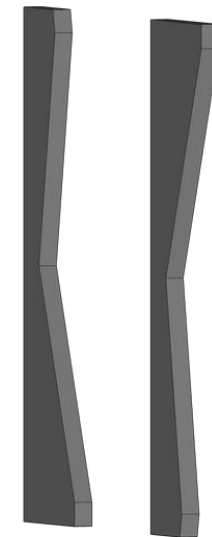
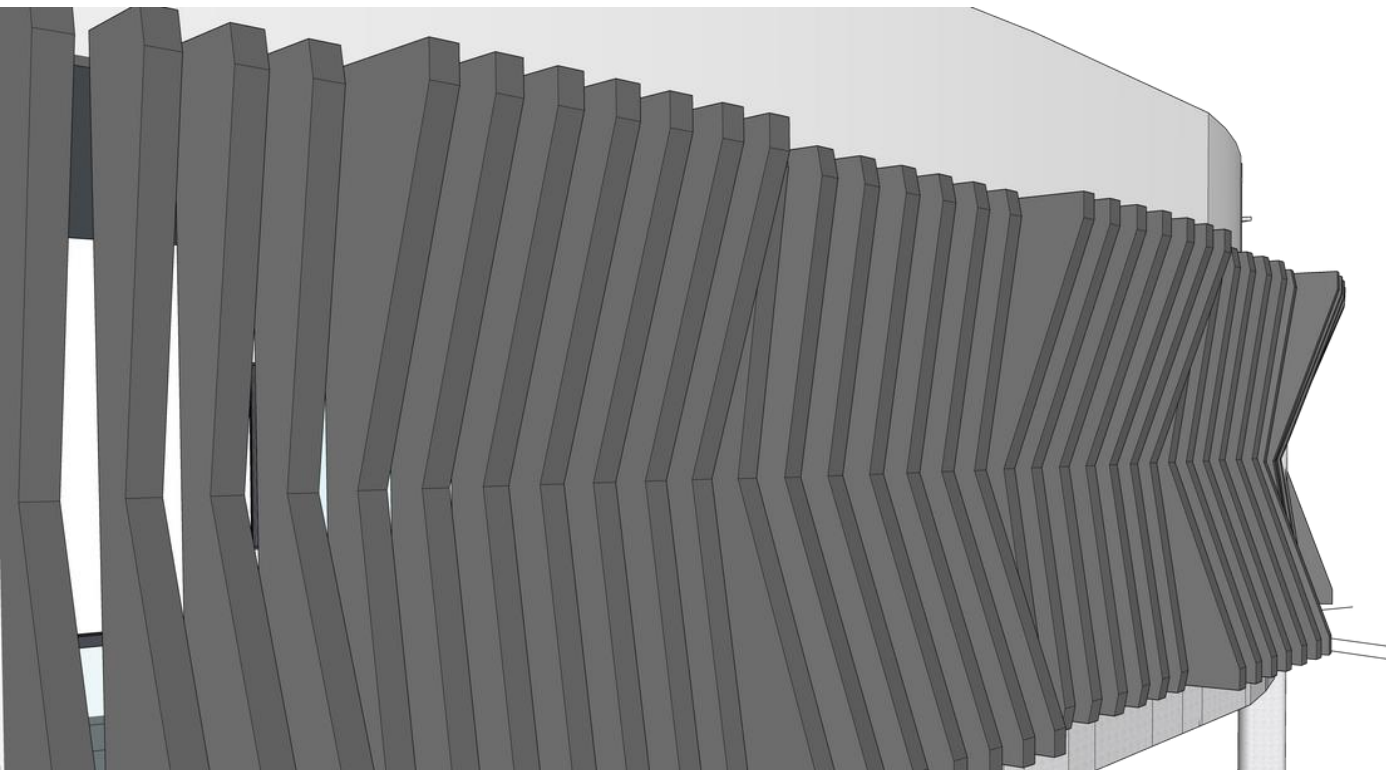
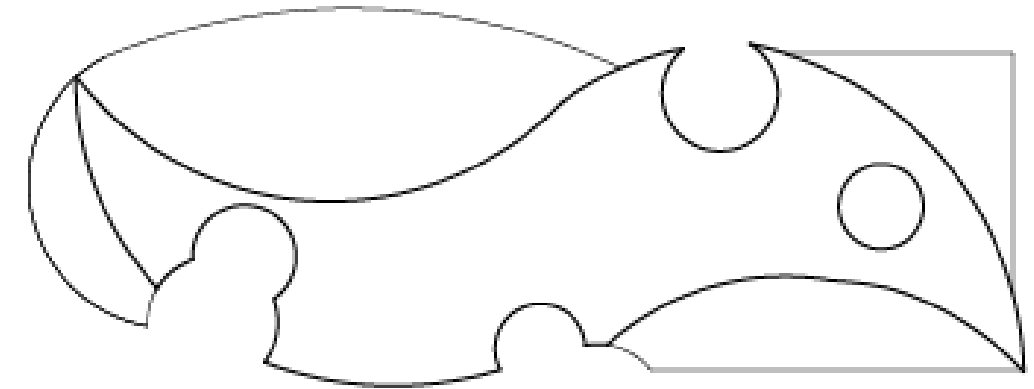
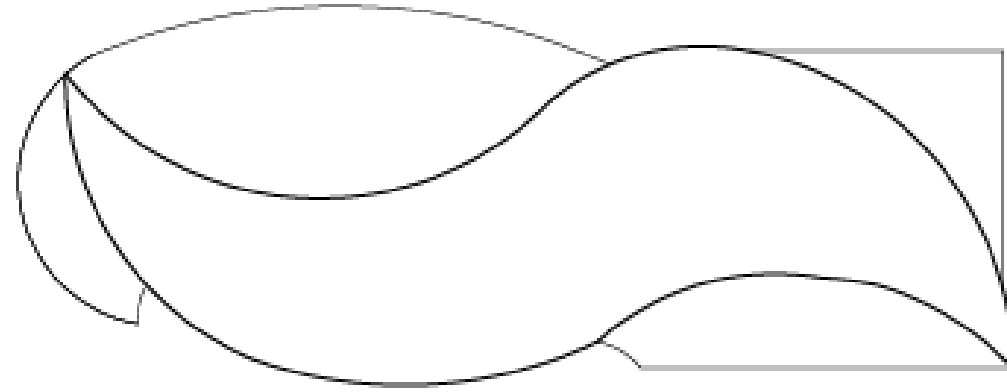
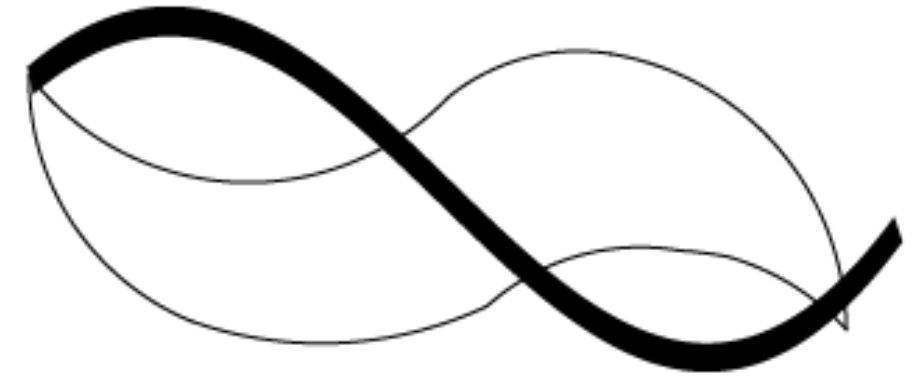

# SETORES

## BIBLIOTECA

- RECEPÇÃO
- GUARDA-VOLUMES
- ESPAÇO DE LEITURA
- ESPAÇO DE ELETRÔNICOS
- ÁREA SOCIAL
- VARANDA
- ESPAÇO DE LEITURA INFANTIL
- SALAS DE ESTUDO
- BANHEIRO MAS.
- BANHEIRO FEM.
- BANHEIRO PCD
- DML

## SERVIÇOS

- SALA ADMINISTRATIVO
- SALA DE CAT. LIVRO
- SALA DE TI
- SALA DE REUNIÕES
- BANHEIRO FEM.
- BANHEIRO MAS.
- BANHEIRO PCD
- DML
- COPA
- SALA DIRETOR/COORDENADOR
- SALA BIBLIOTECÁRIA
- ARQUIVO

## CIRCULAÇÃO VERTICAL

## SOCIOEDUCACIONAL

- CAFETERIA
- DEPÓSITO
- AUDITÓRIO
- FOYER
- BANHEIRO FEM.
- BANHEIRO MAS.
- BANHEIRO PCD
- DML
- DEPÓSITO LIXO
- GERADOR
- SALAS MULTIUSO
- BANHEIRO FEM.
- BANHEIRO MAS.
- BANHEIRO PCD MAS.
- BANHEIRO PCD FEM.

## ÁREA EXTERNA

- ÁREA VERDE
- CIRCULAÇÃO
- ESTACIONAMENTO
- CARGA E DESCARGA
- PORTARIA

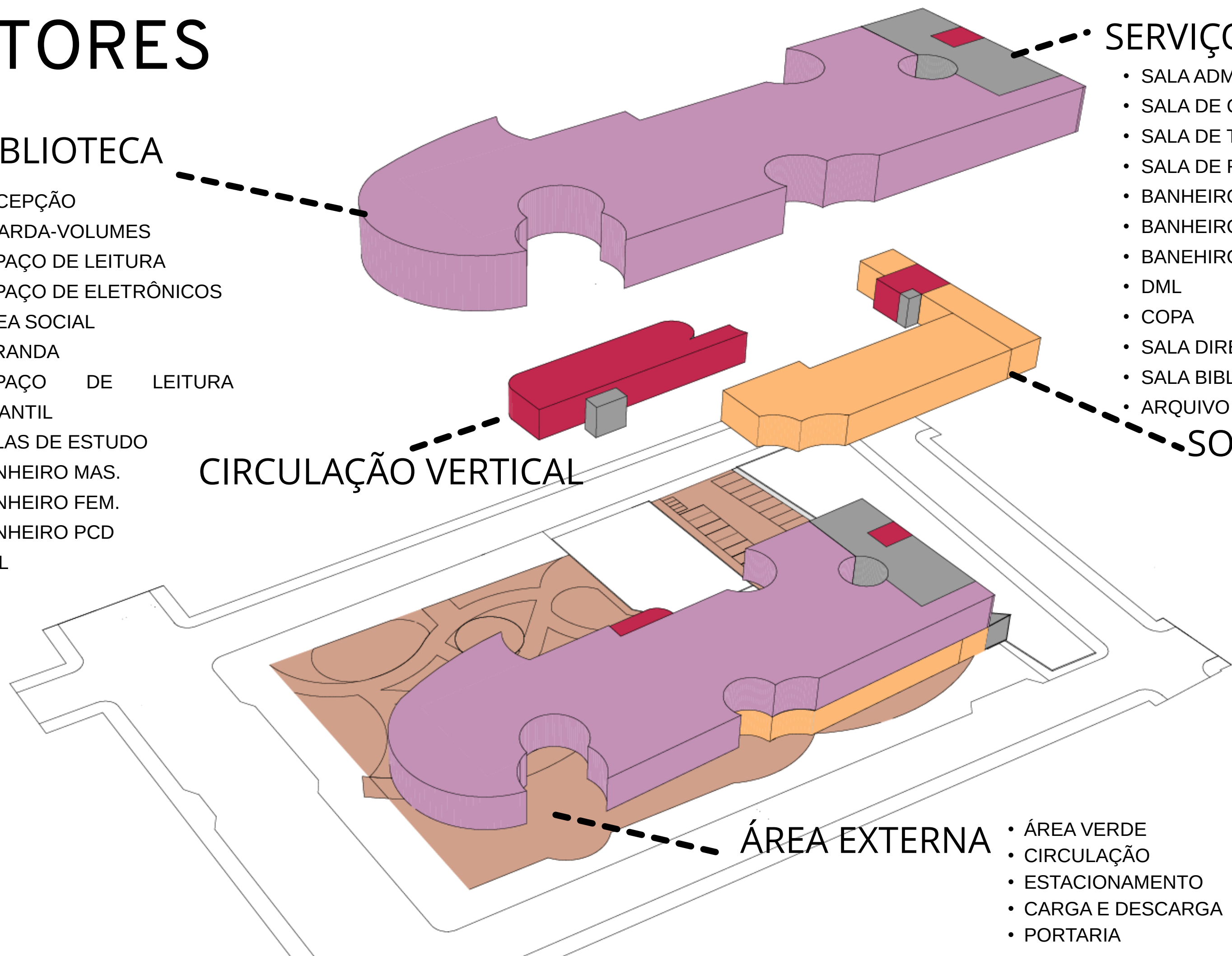

# ACESSOS

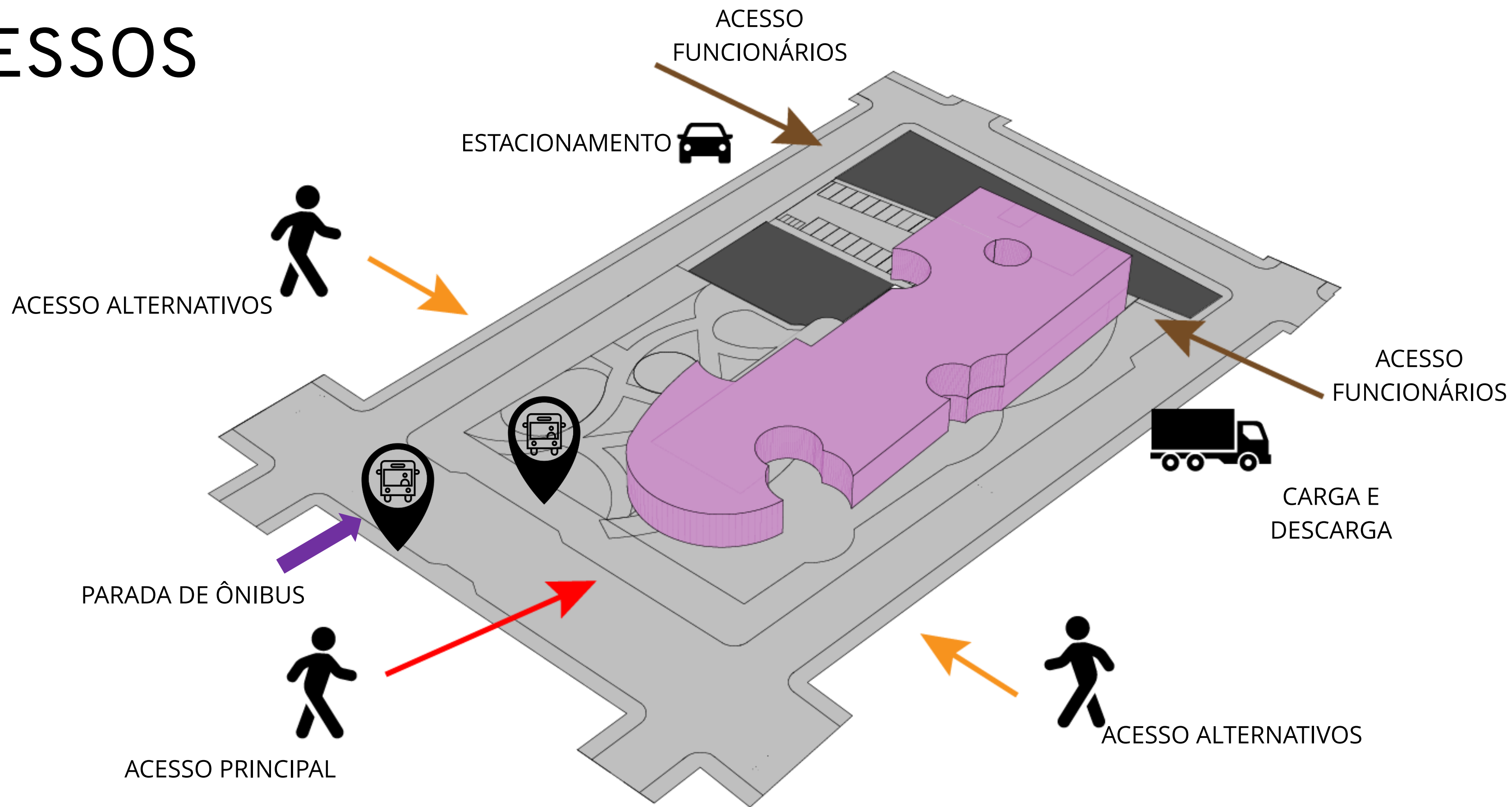

# PLANTA BAIXA TÉRREO

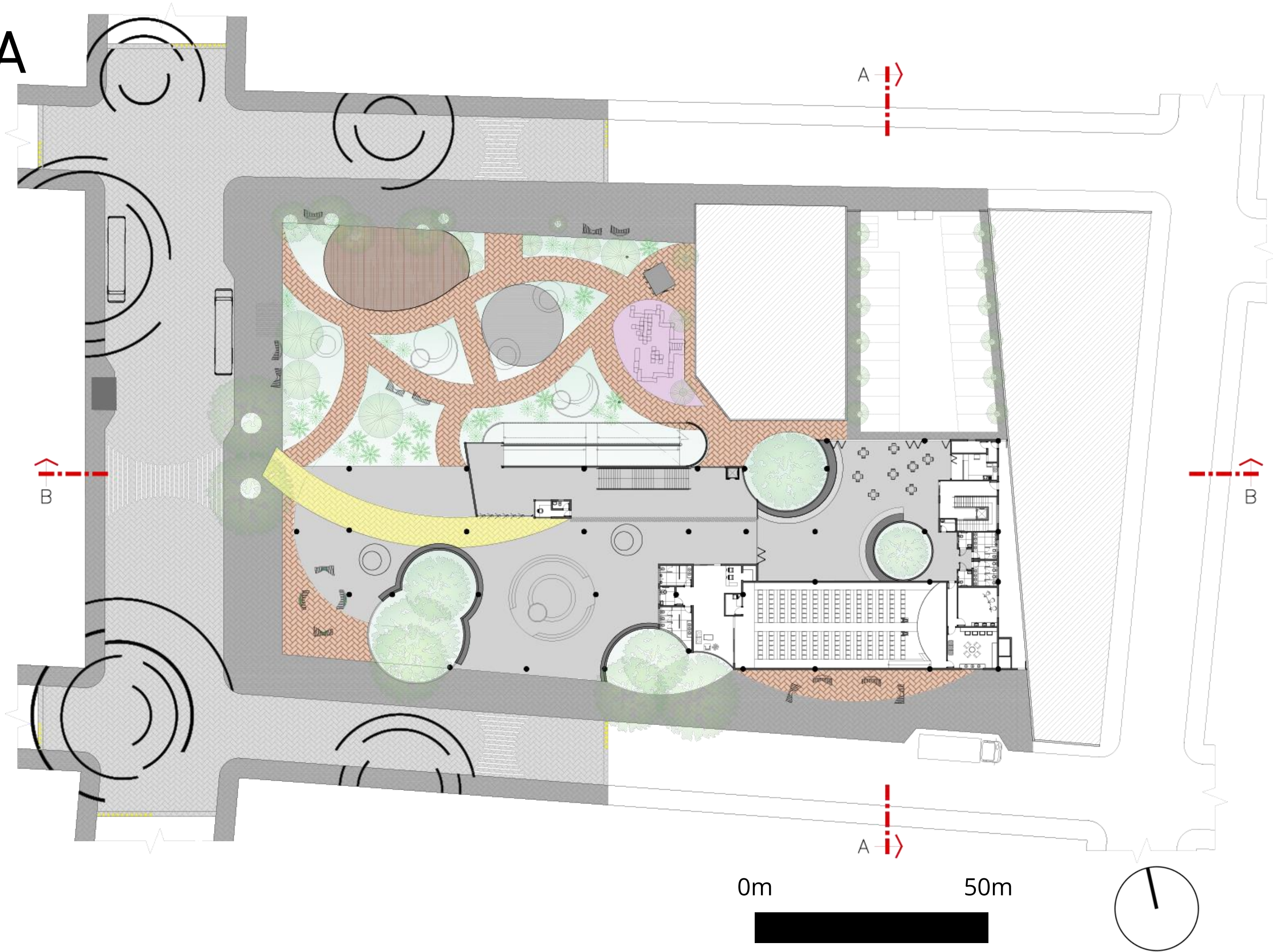

## LEGENDA:

-  INTERTRAVADO COR CINZA CLARO- TRAFFIC CALMING
-  INTERTRAVADO COR CINZA ESCURO- CALÇADA
-  INTERTRAVADO COR TERROSA
-  INTERTRAVADO COR AMARELA
-  PISO EM CONCRETO
-  PISO DE PNEU RECICLADO
-  MADEIRA RECICLADA

# PLANTA BAIXA TÉRREO

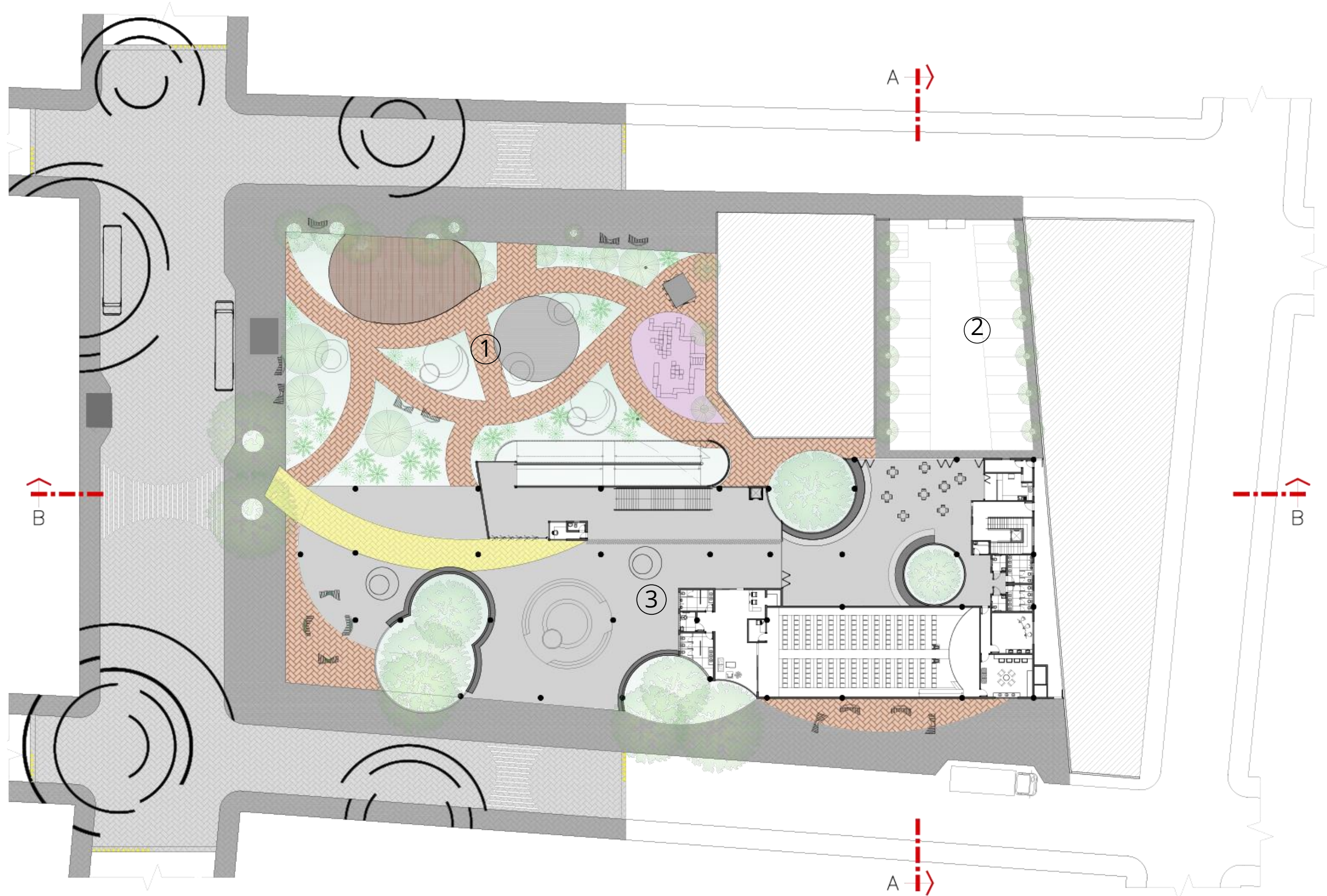

- ① PRAÇA
- ② ESTACIONAMENTO
- ③ CIRCULAÇÃO EXTERNA



# PLANTA BAIXA TÉRREO

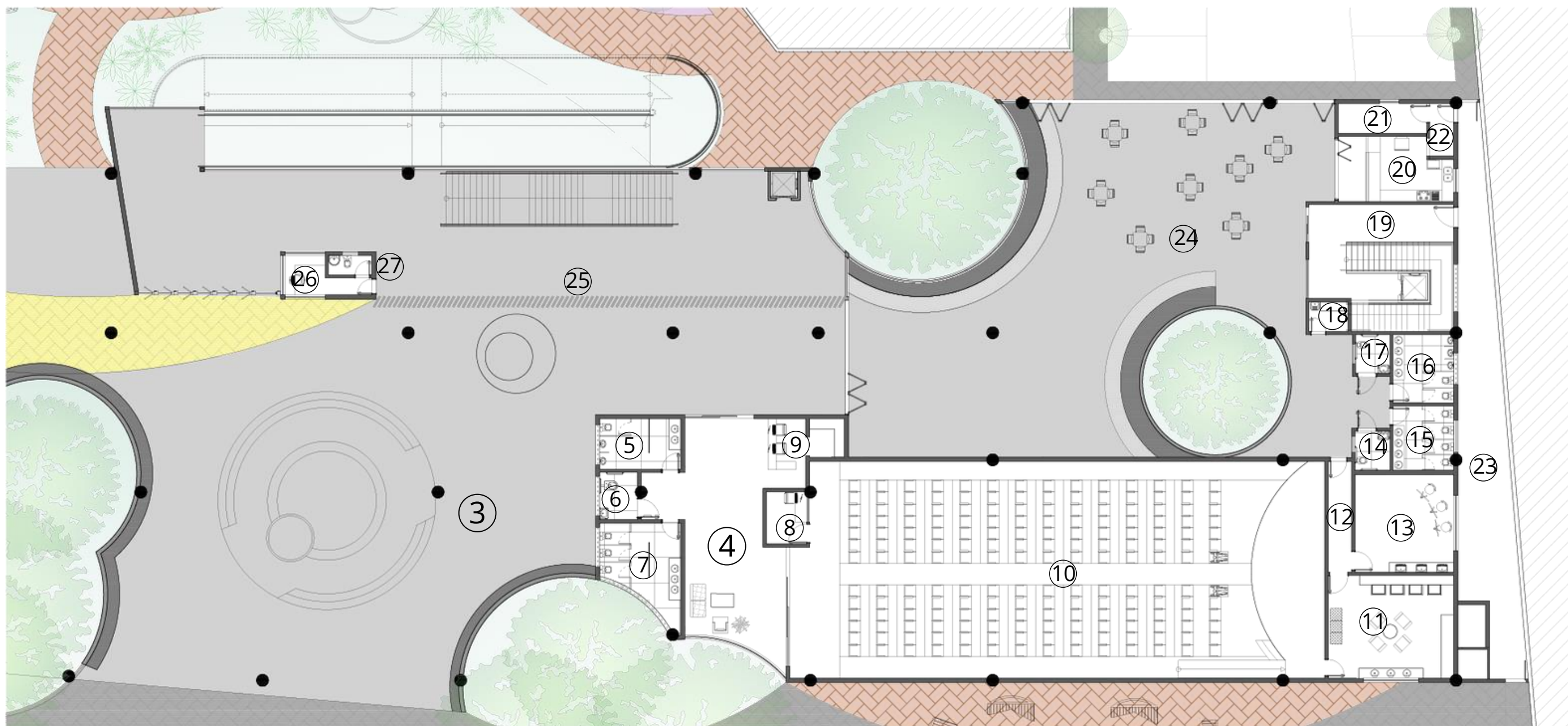

- ④ FOYER
- ⑤ WC MASCULINO
- ⑥ PCD
- ⑦ WC FEMININO
- ⑧ SALA DE VÍDEO
- ⑨ RECEPÇÃO
- ⑩ AUDITÓRIO
- ⑪ SALA MULTIUSO
- ⑫ CIRCULAÇÃO
- ⑬ SALA MULTIUSO
- ⑭ PCD FEMININO
- ⑮ WC FEMININO
- ⑯ WC MASCULINO
- ⑰ PCD MASCULINO
- ⑱ DML
- ⑲ CX. DE ESCADA/ HALL
- ⑳ ENTRADA
- ㉑ CAFETERIA
- ㉒ DESPENSA
- ㉓ CIRCULAÇÃO
- ㉔ CIRCULAÇÃO EXTERNA
- ㉕ ÁREA DE ALIMENTAÇÃO
- ㉖ HALL ENTRADA
- ㉗ PORTARIA
- ㉘ WC

0m

15m



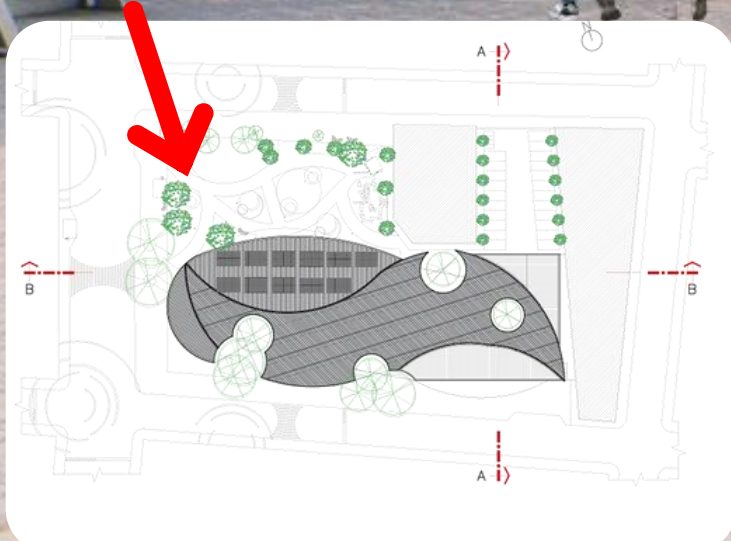



BEM VINDO  
Nada  
INTERIO  
do que estar  
em família

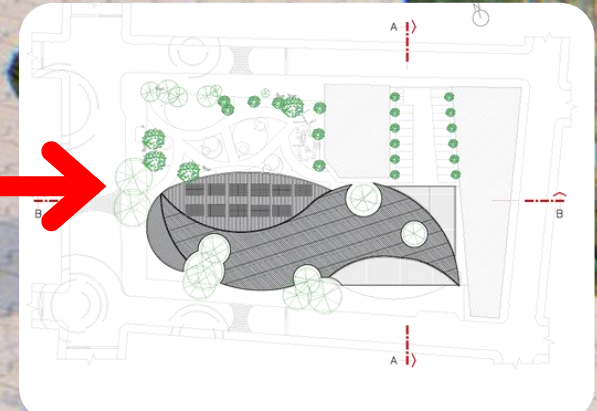

# PLANTA BAIXA PRIMEIRO PAVIMENTO

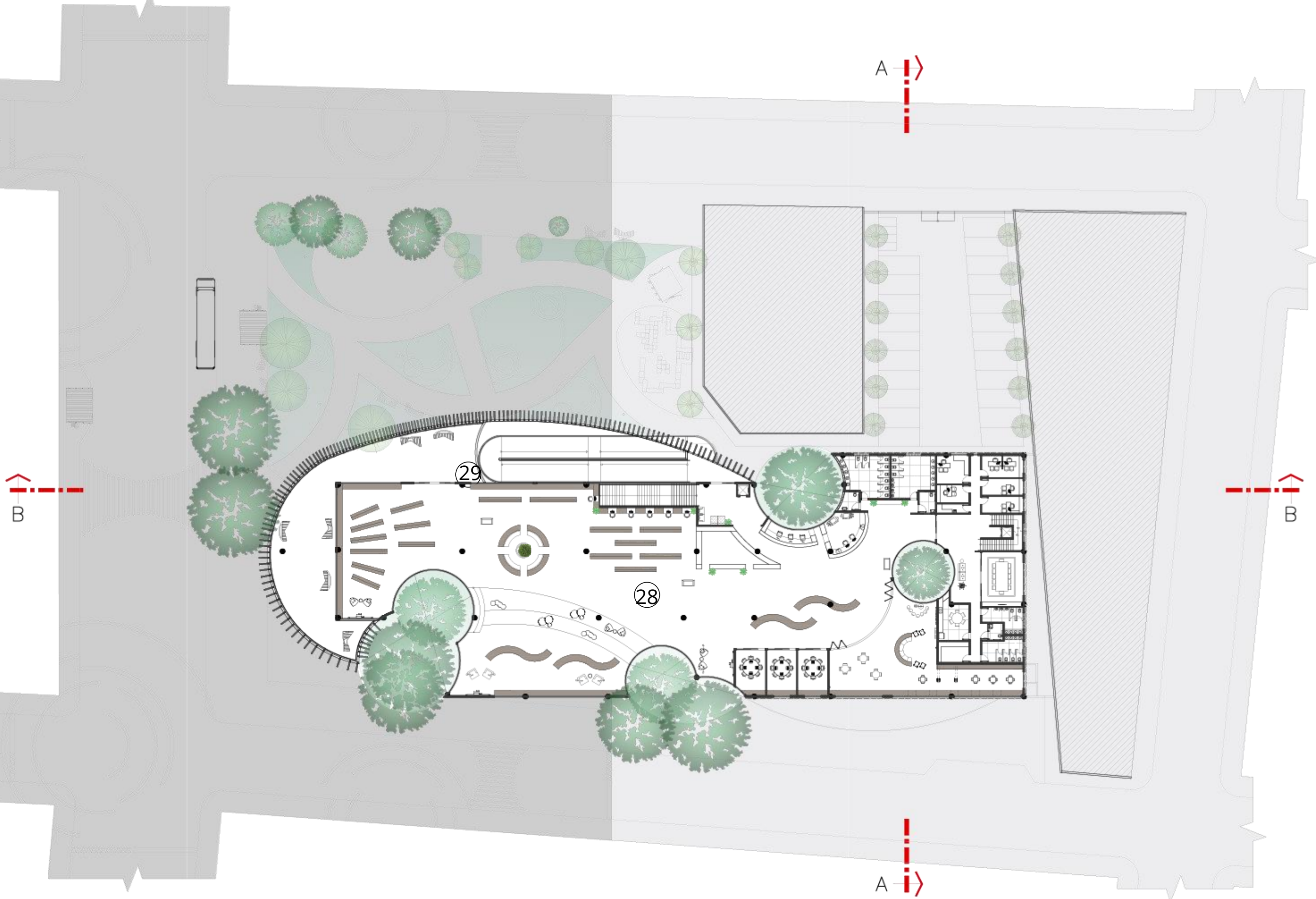

- ②8 BIBLIOTECA
- ②9 VARANDA

0m

30m



# PLANTA BAIXA PRIMEIRO PAVIMENTO

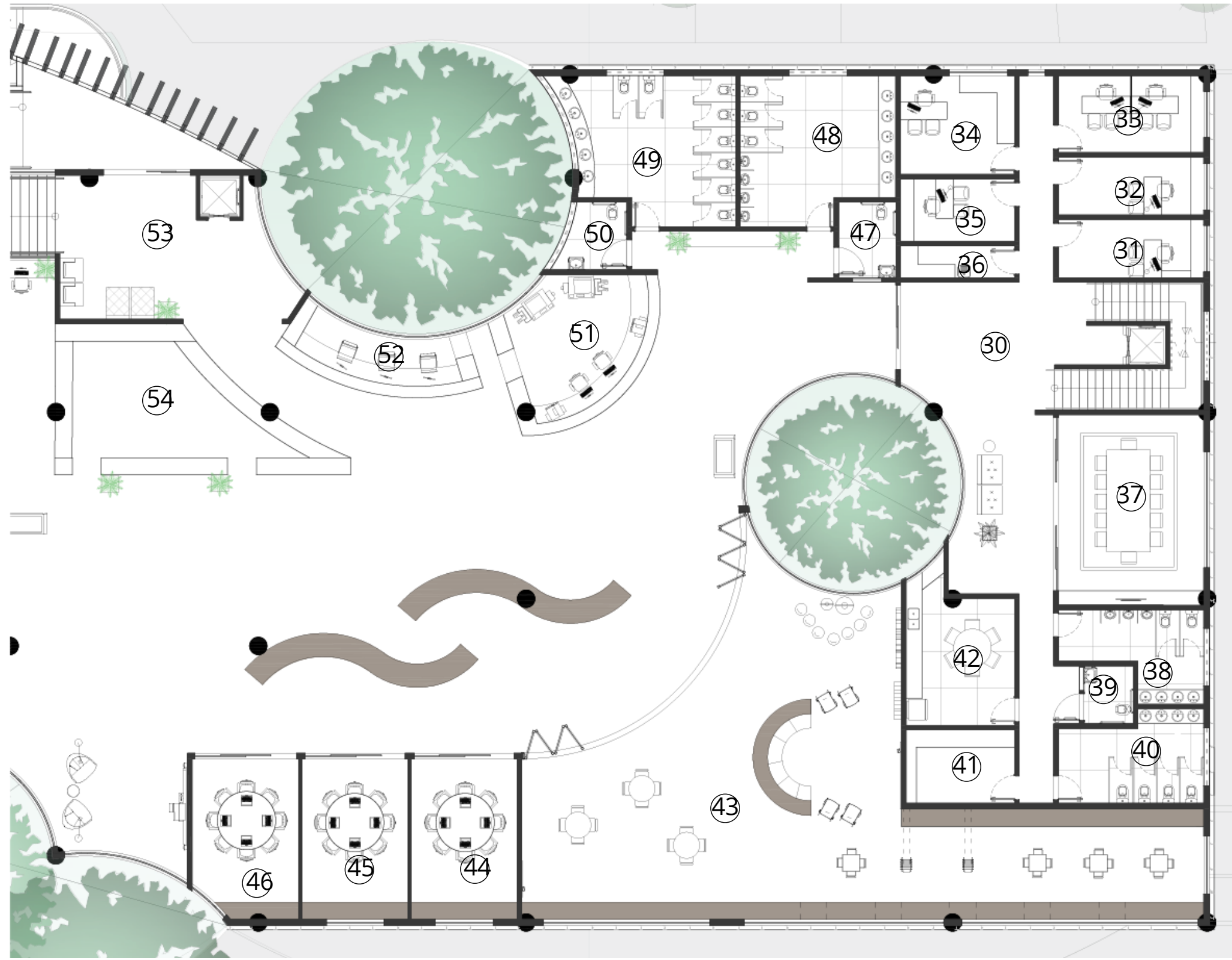
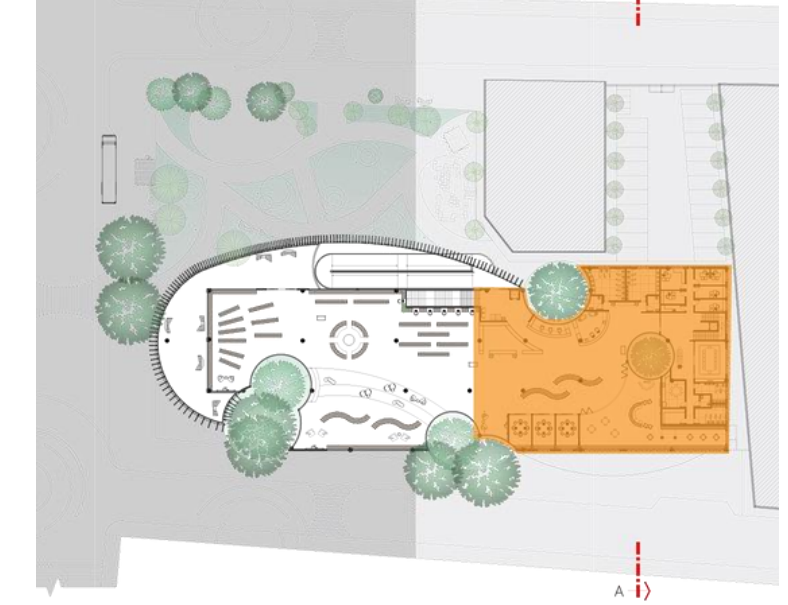

- ③① HALL/CIRCULAÇÃO
- ③② T.I.
- ③③ ADM
- ③④ COORD./ DIREÇÃO
- ③⑤ SALA CATALOGAÇÃO
- ③⑥ DE LIVRO
- ③⑦ SALA BIBLIOTECÁRIA
- ③⑧ DML
- ③⑨ SALA REUNIÕES
- ③⑩ WC MASCULINO
- ③⑪ PCD
- ④① WC FEMININO
- ④② ARQUIVO
- ④③ COPA
- ④④ SALA DE ESTUDO
- ④⑤ SALA DE ESTUDO
- ④⑥ SALA DE ESTUDO
- ④⑦ PCD MASCULINO
- ④⑧ WC MASCULINO
- ④⑨ WC FEMININO
- ⑤① XEROX
- ⑤② RECEPÇÃO
- ⑤③ FOYER
- ⑤④ GUARDA VOLUME



# PLANTA BAIXA PRIMEIRO PAVIMENTO

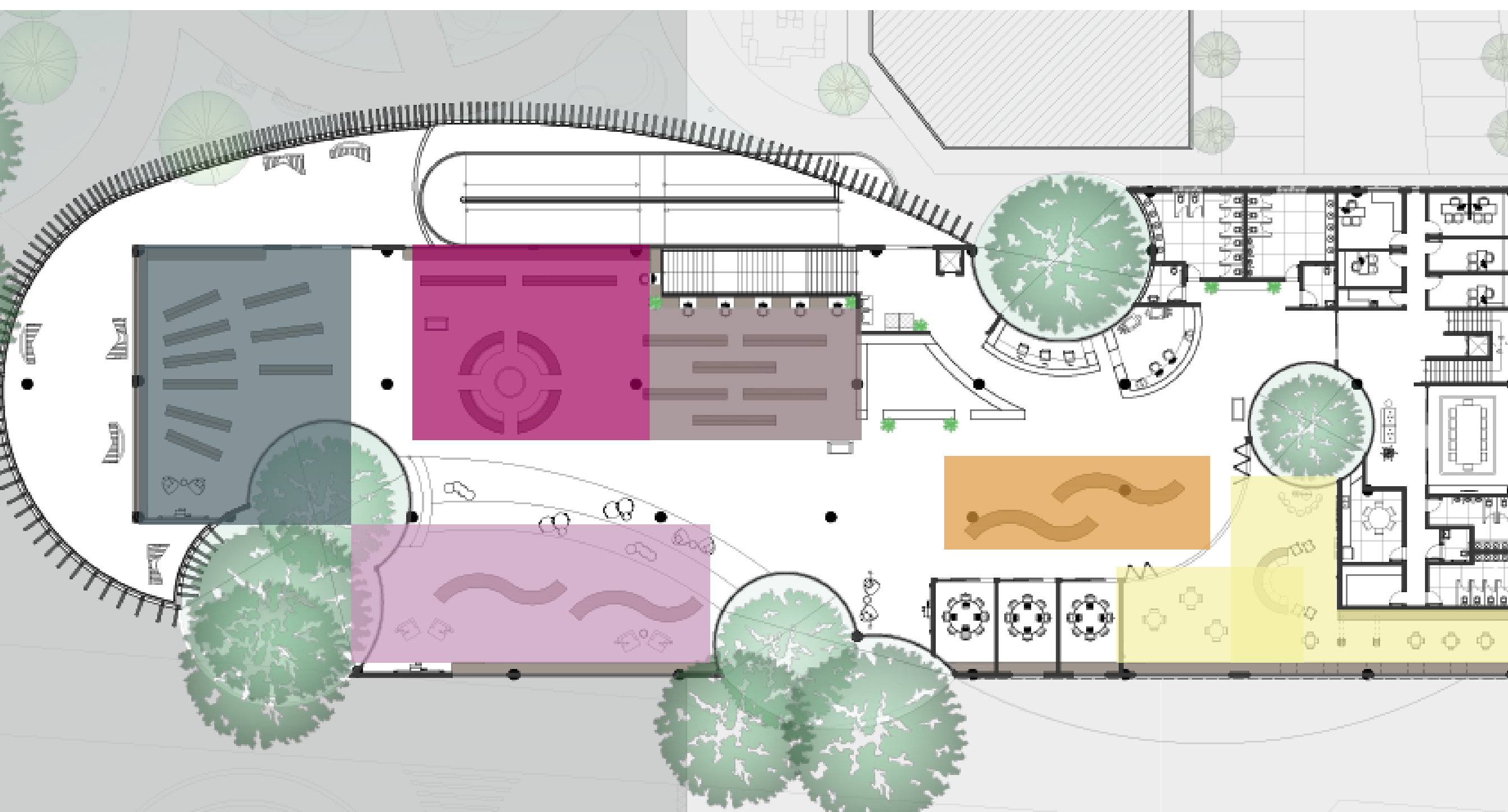

- ACERVO DE APROXIMADAMENTE : 20.582 LIVROS
- ABRIGA 353 PESSOAS
- 15 FUNCIONÁRIOS

## LEGENDA

-  LITERATURA CONTEMPORÂNEA
-  LITERATURA CLÁSSICA
-  LITERATURA ACADEMICA
-  LITERATURA INFANTIL
-  REVISTAS E JORNAIS
-  LITERATURA POPULAR















WiFi  
A setho  
Be Happy  
Just that

# CORTE BB

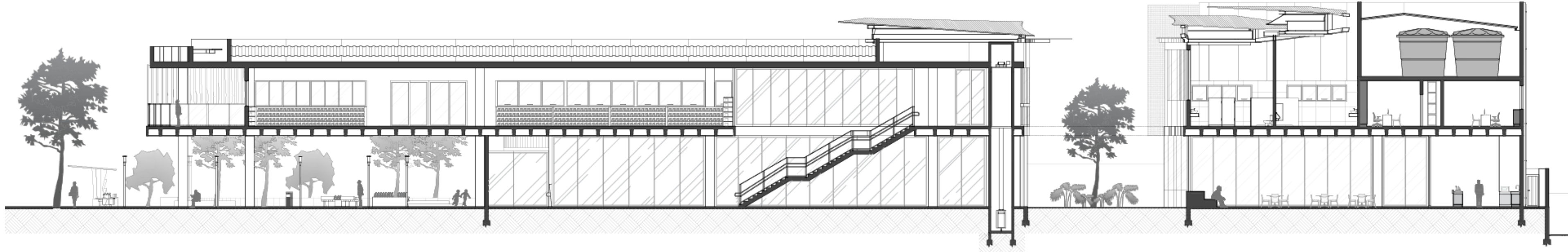
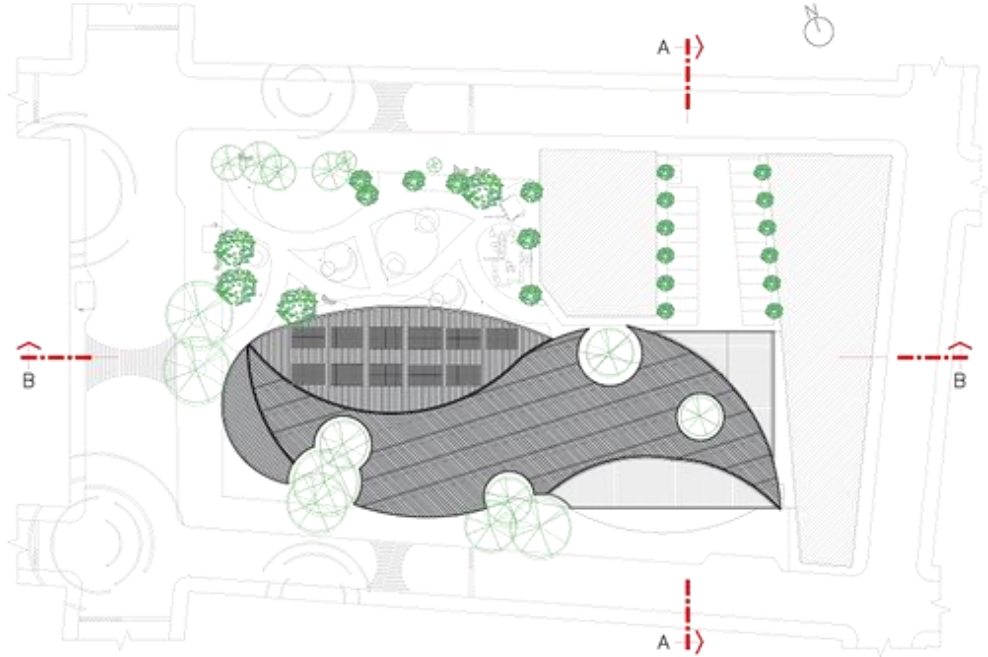

# CORTE AA

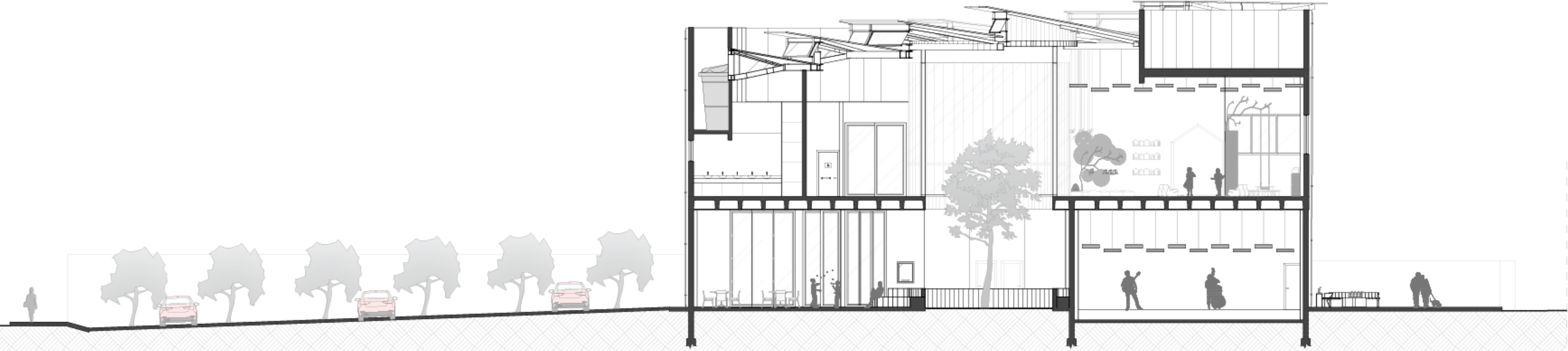
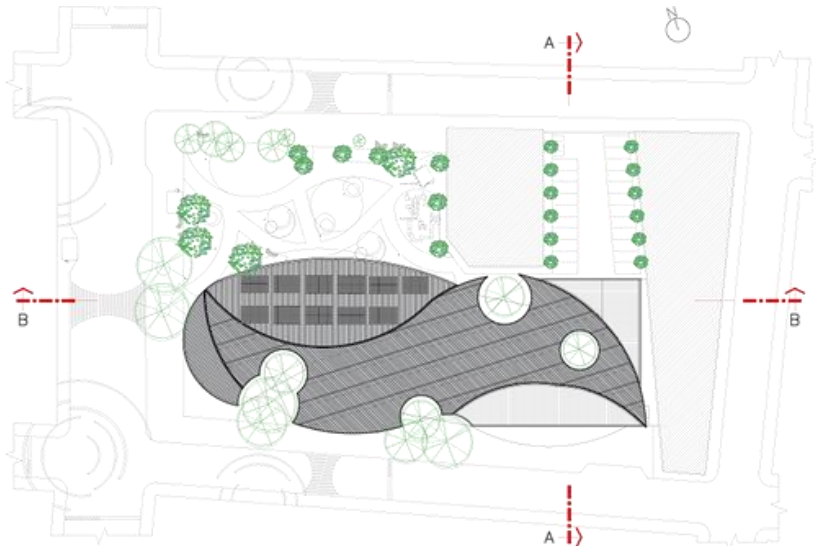

# DIAGRAMA COBERTURA

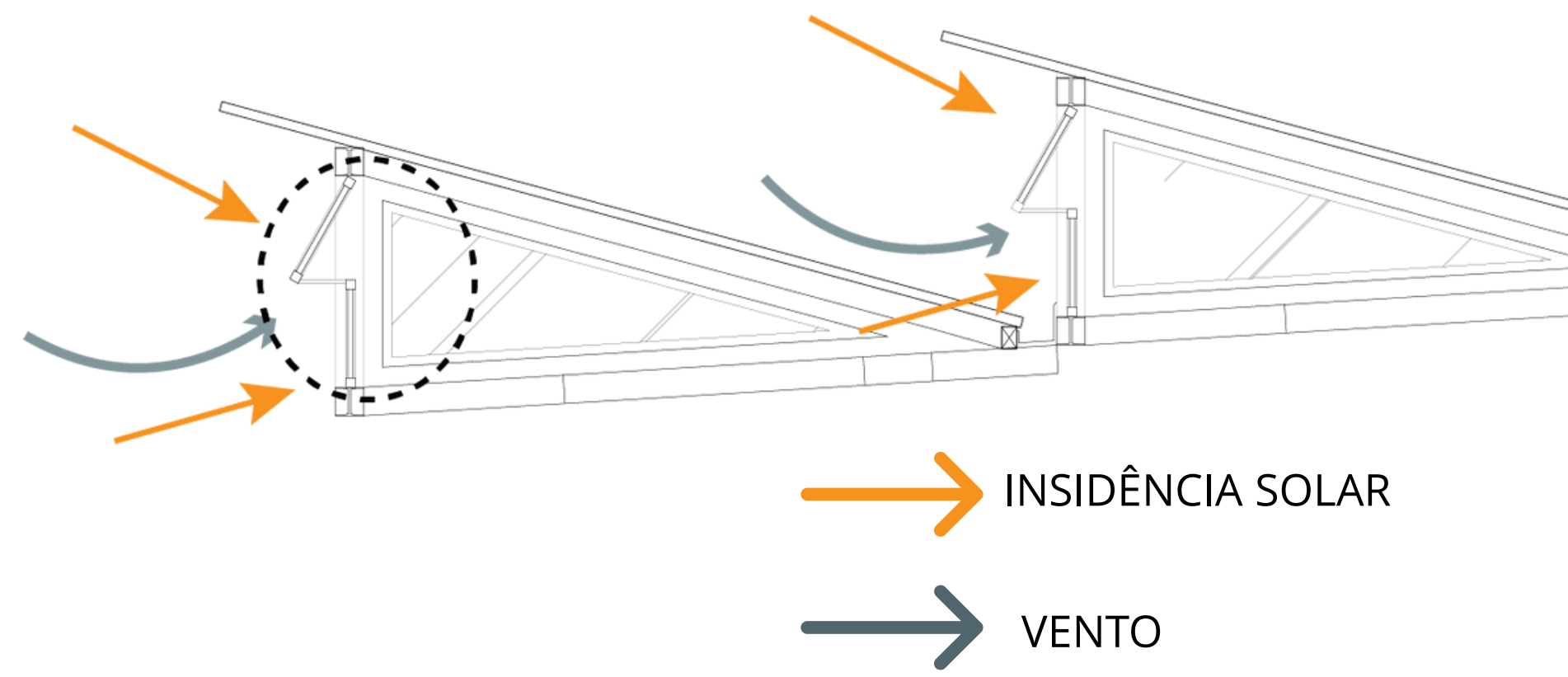
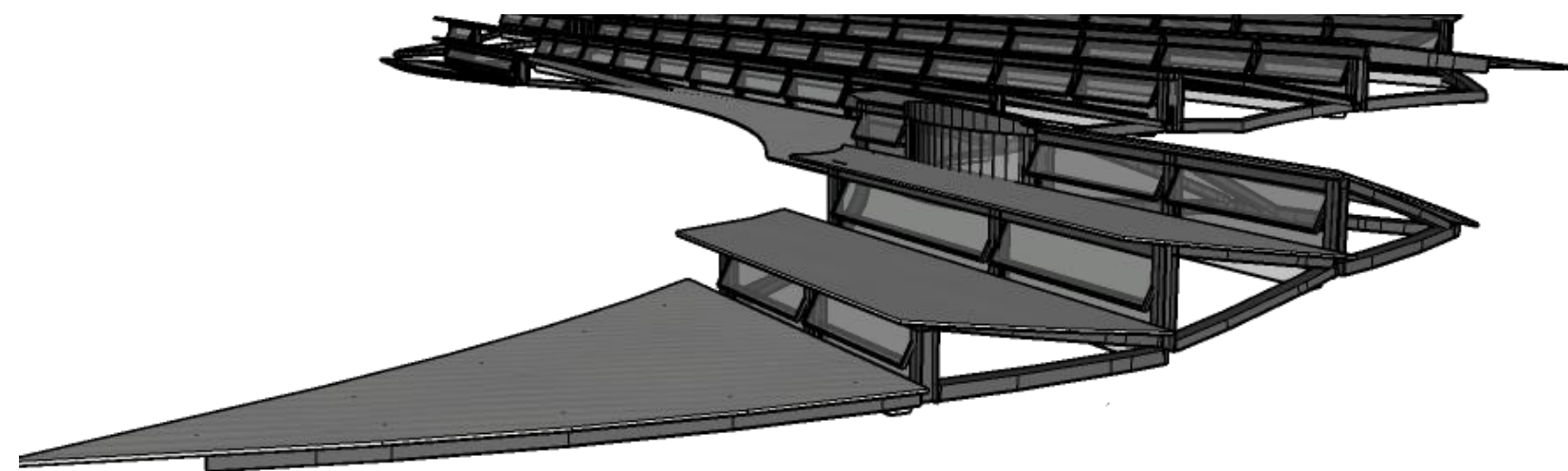
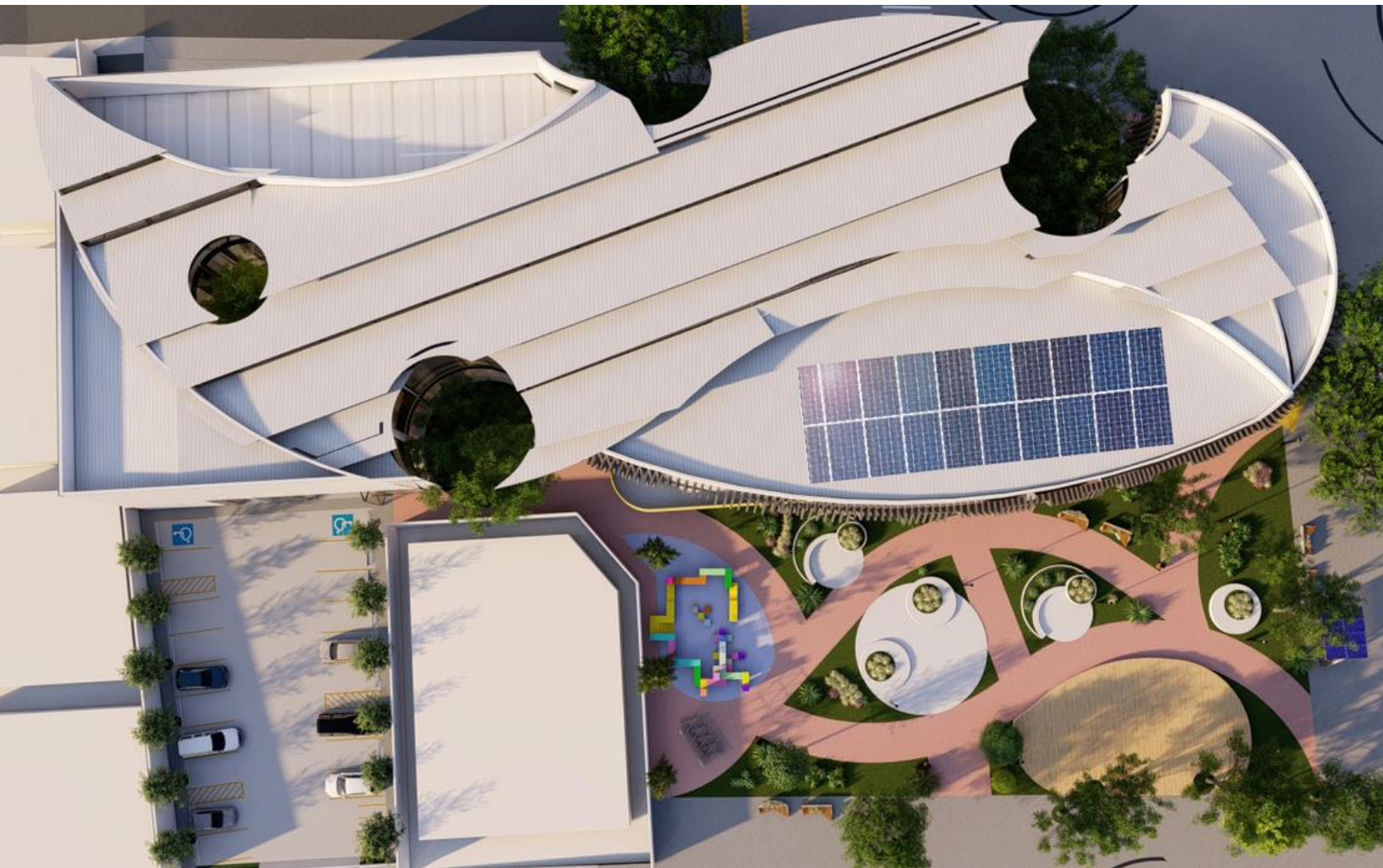

INSIDÊNCIA SOLAR  
VENTO

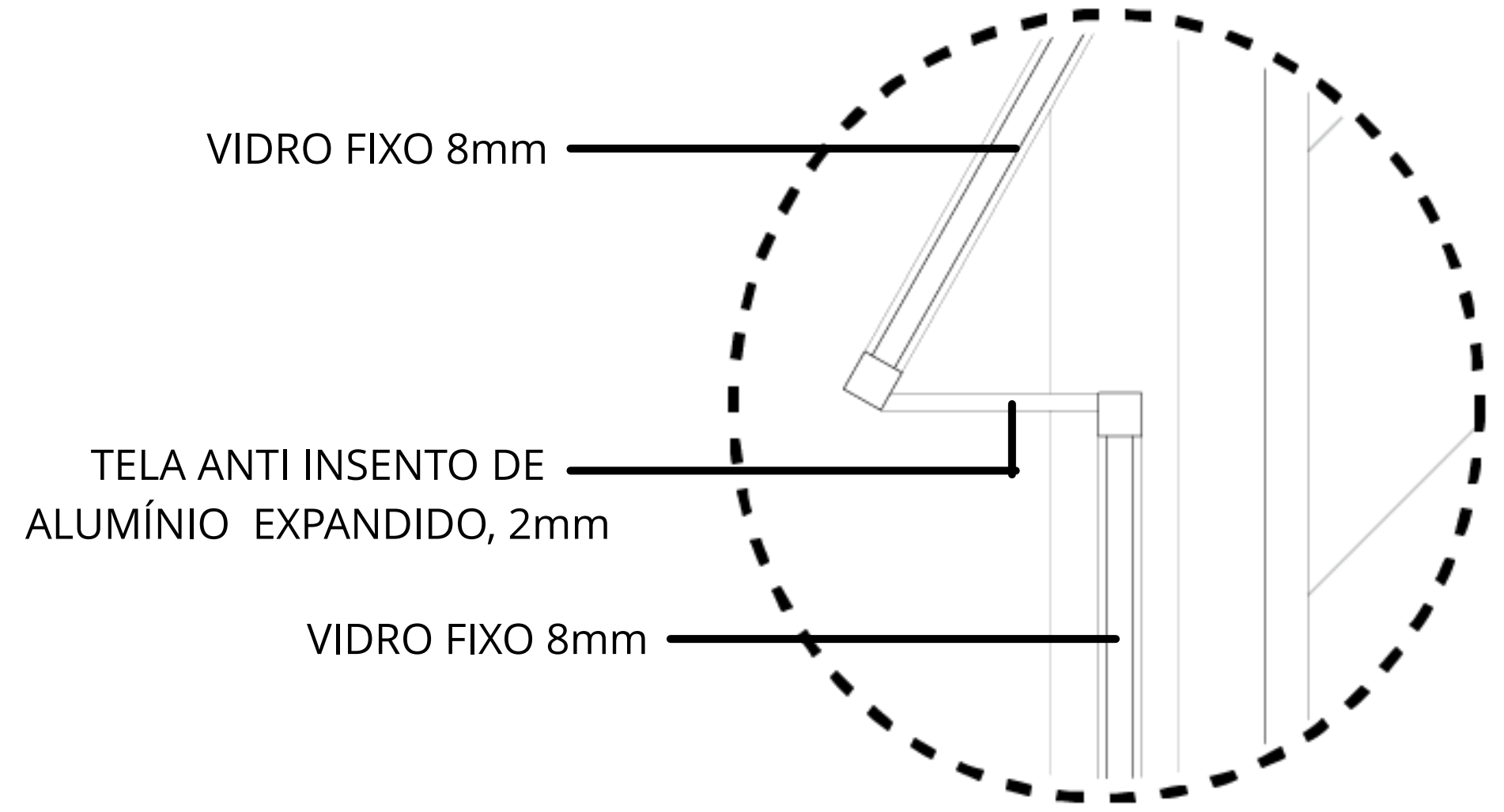

VIDRO FIXO 8mm

TELA ANTI INSENTO DE ALUMÍNIO EXPANDIDO, 2mm

VIDRO FIXO 8mm

# MOBILIÁRIO

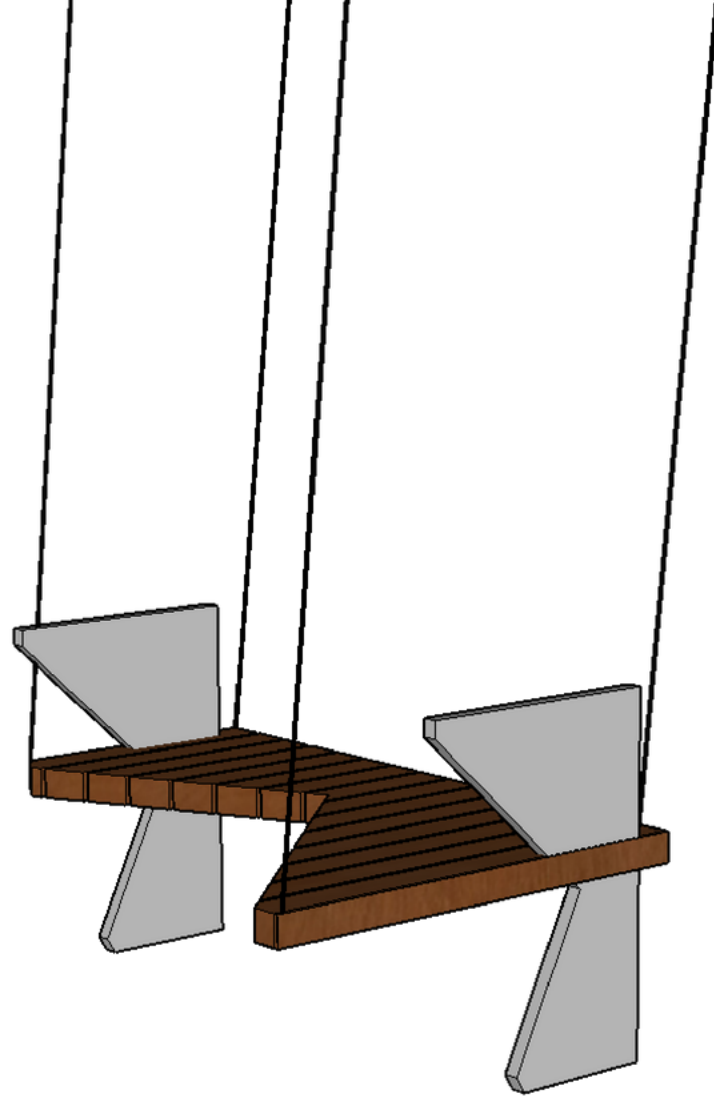
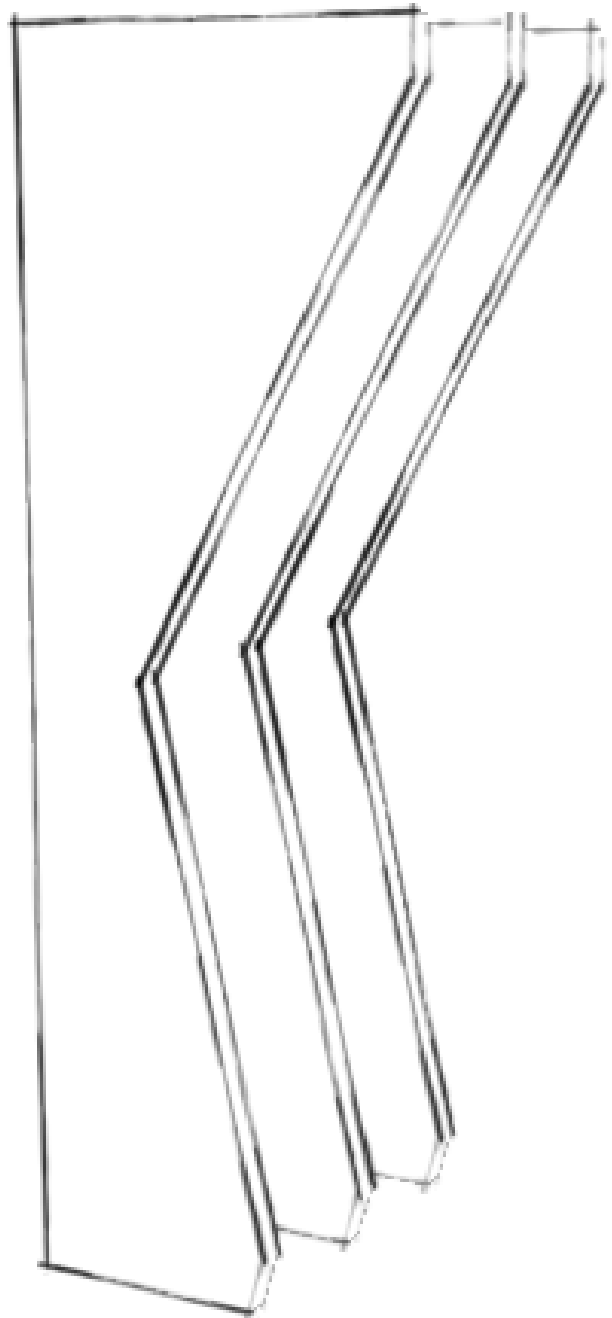

BALANÇO



BANCOS

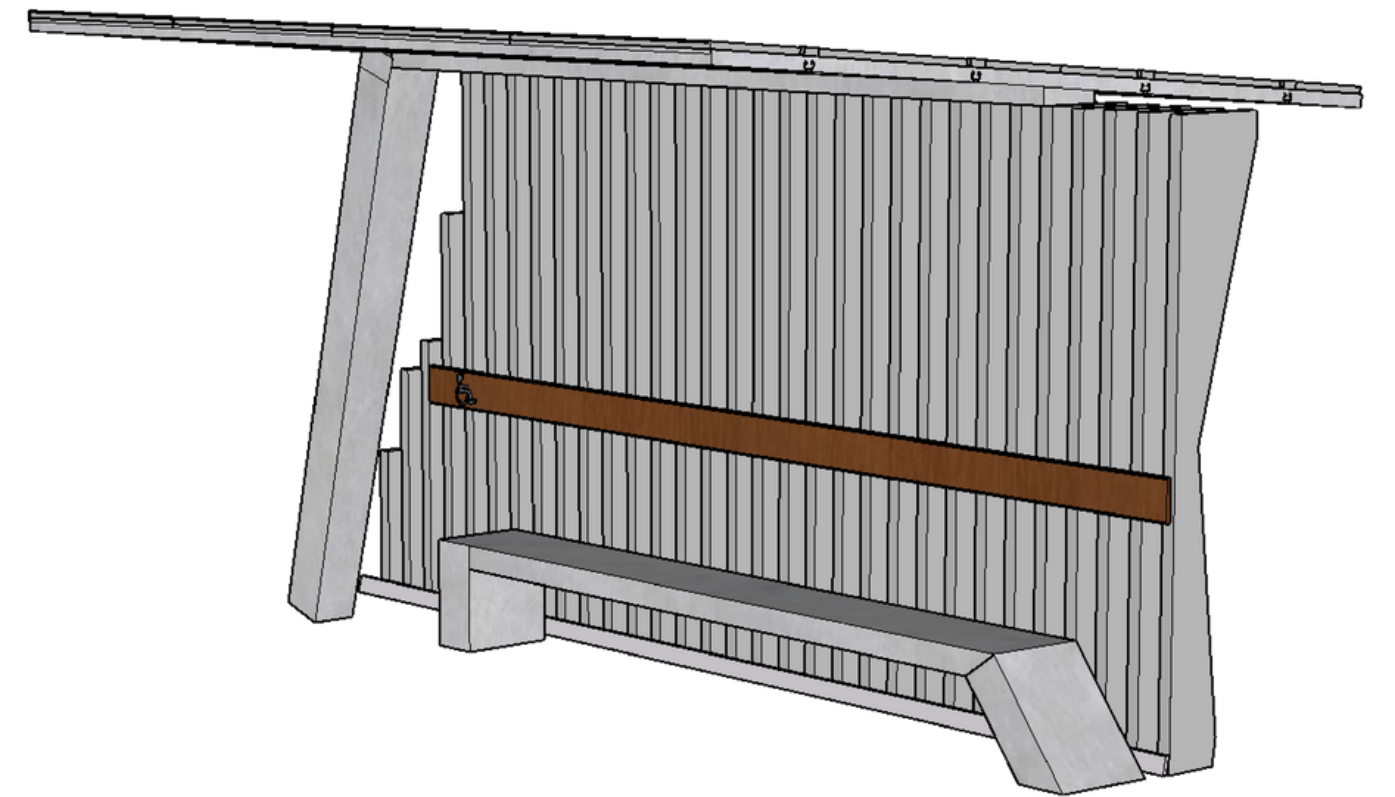

PARADA DE ÔNIBUS

# FACHADA VENTILADA

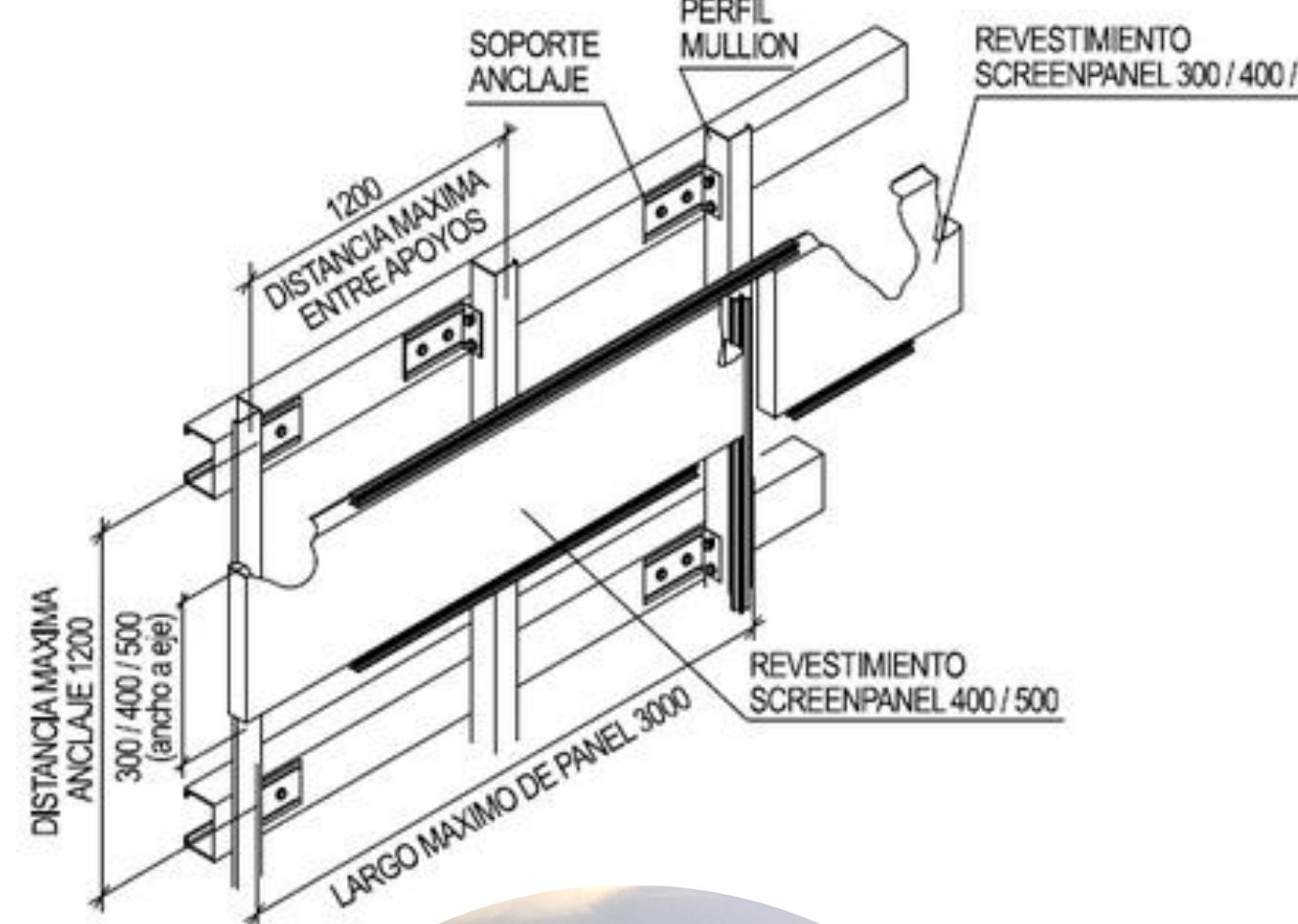
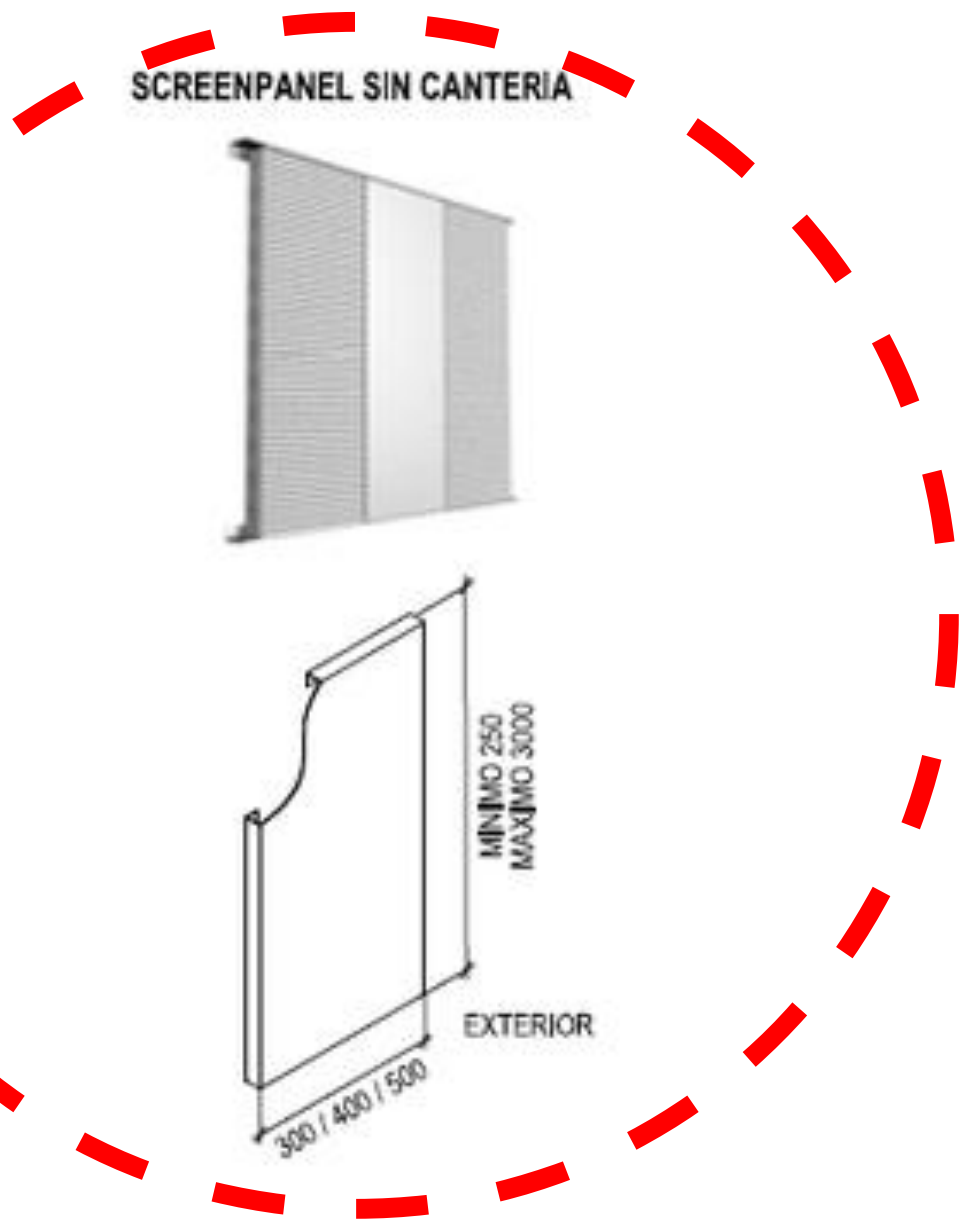
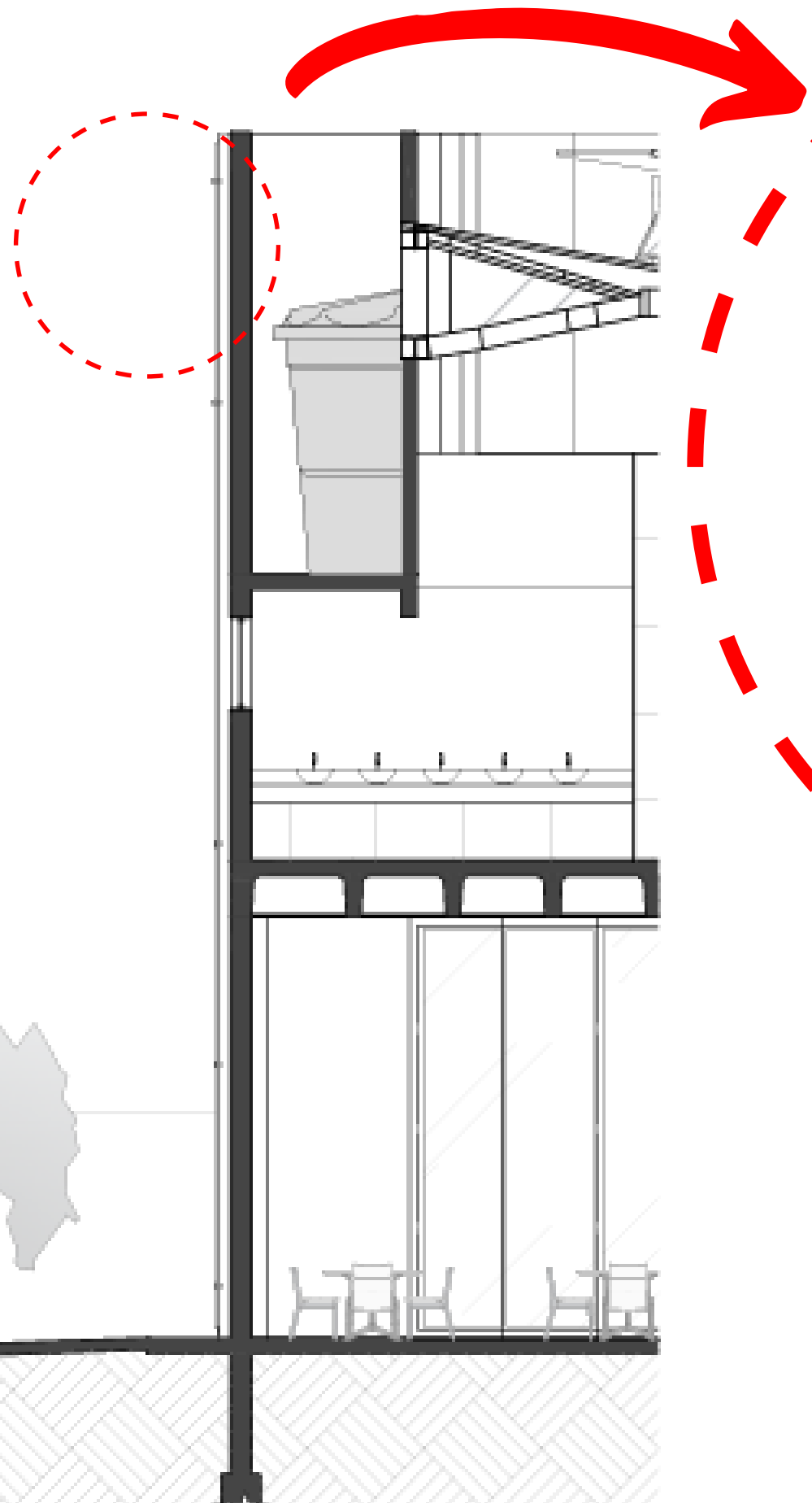

FONTE: HUNTER DOUGLAS BRASIL, 2021

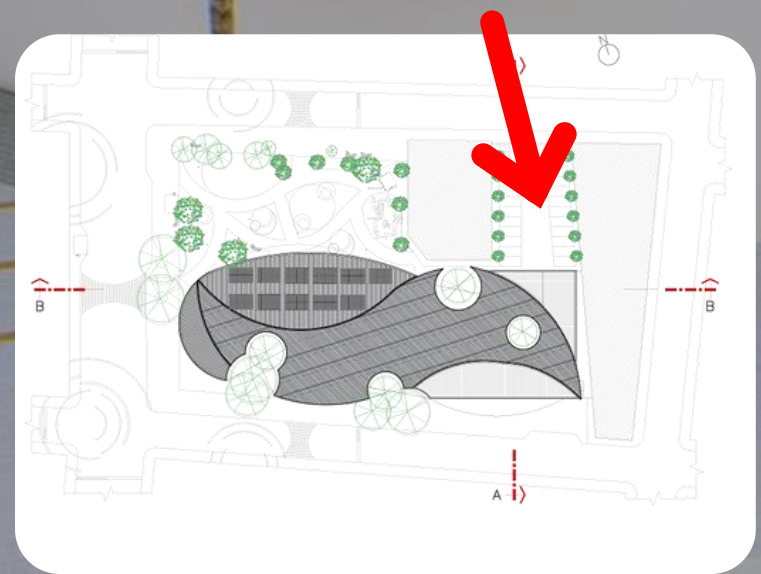

# TECNOLOGIA

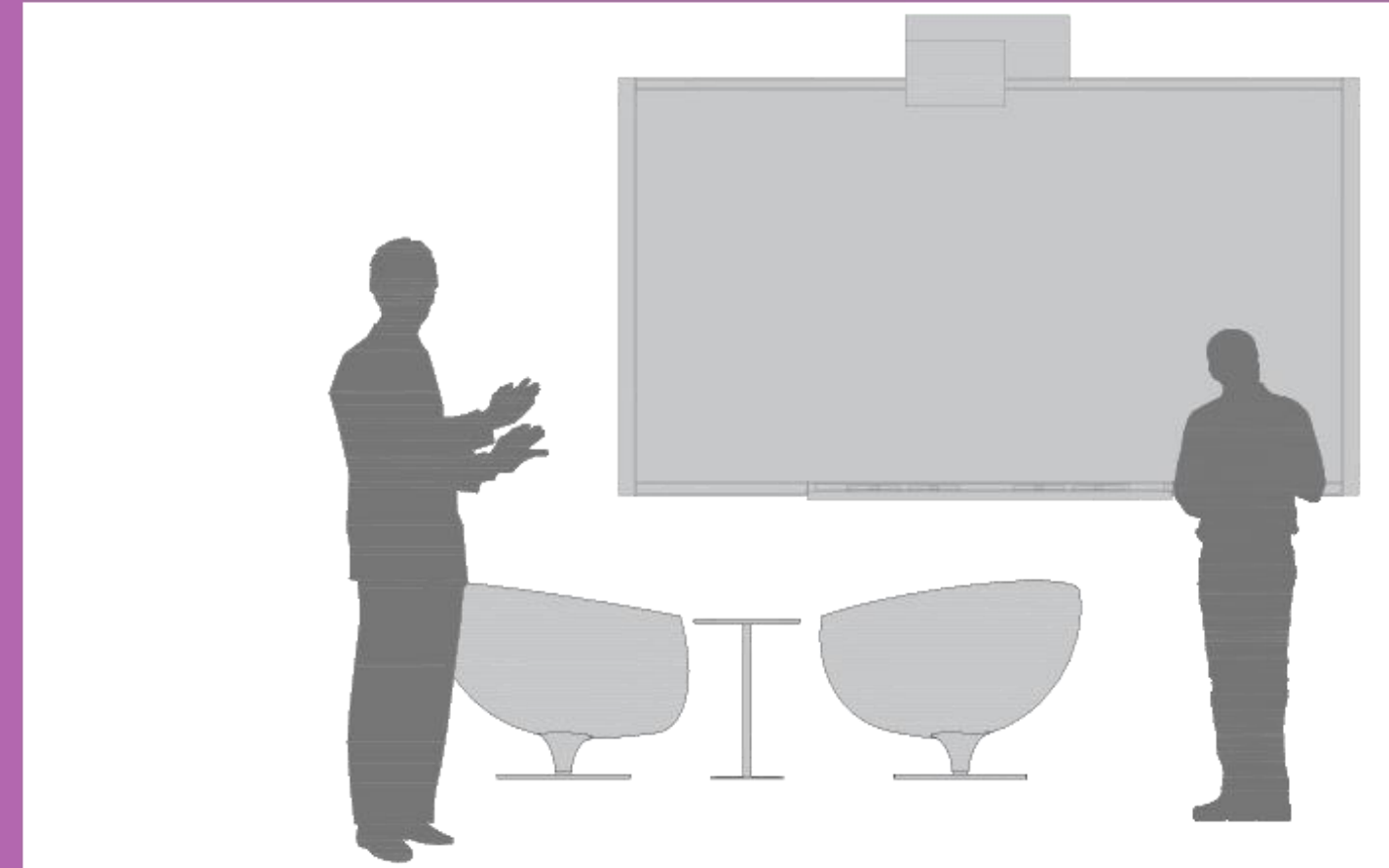
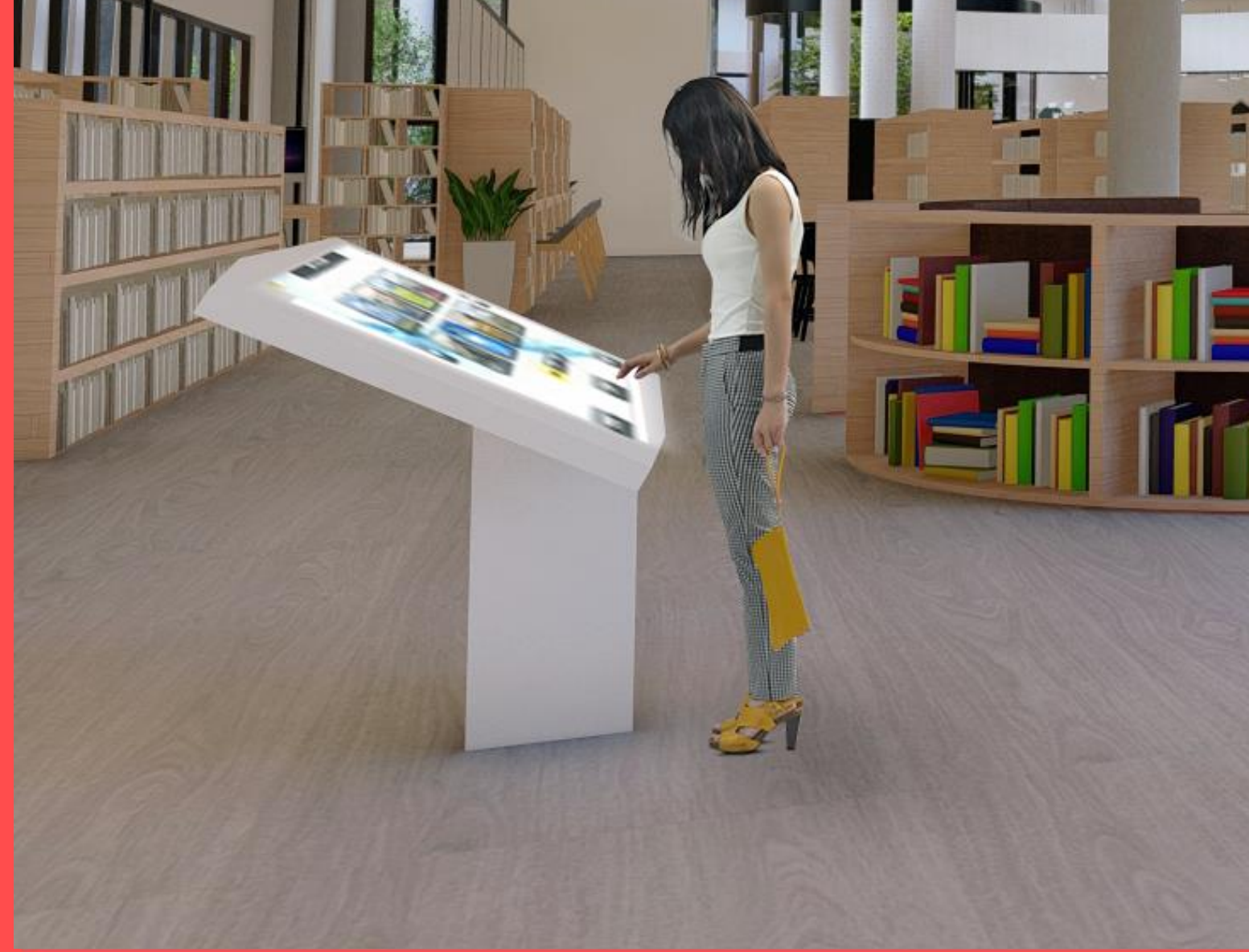
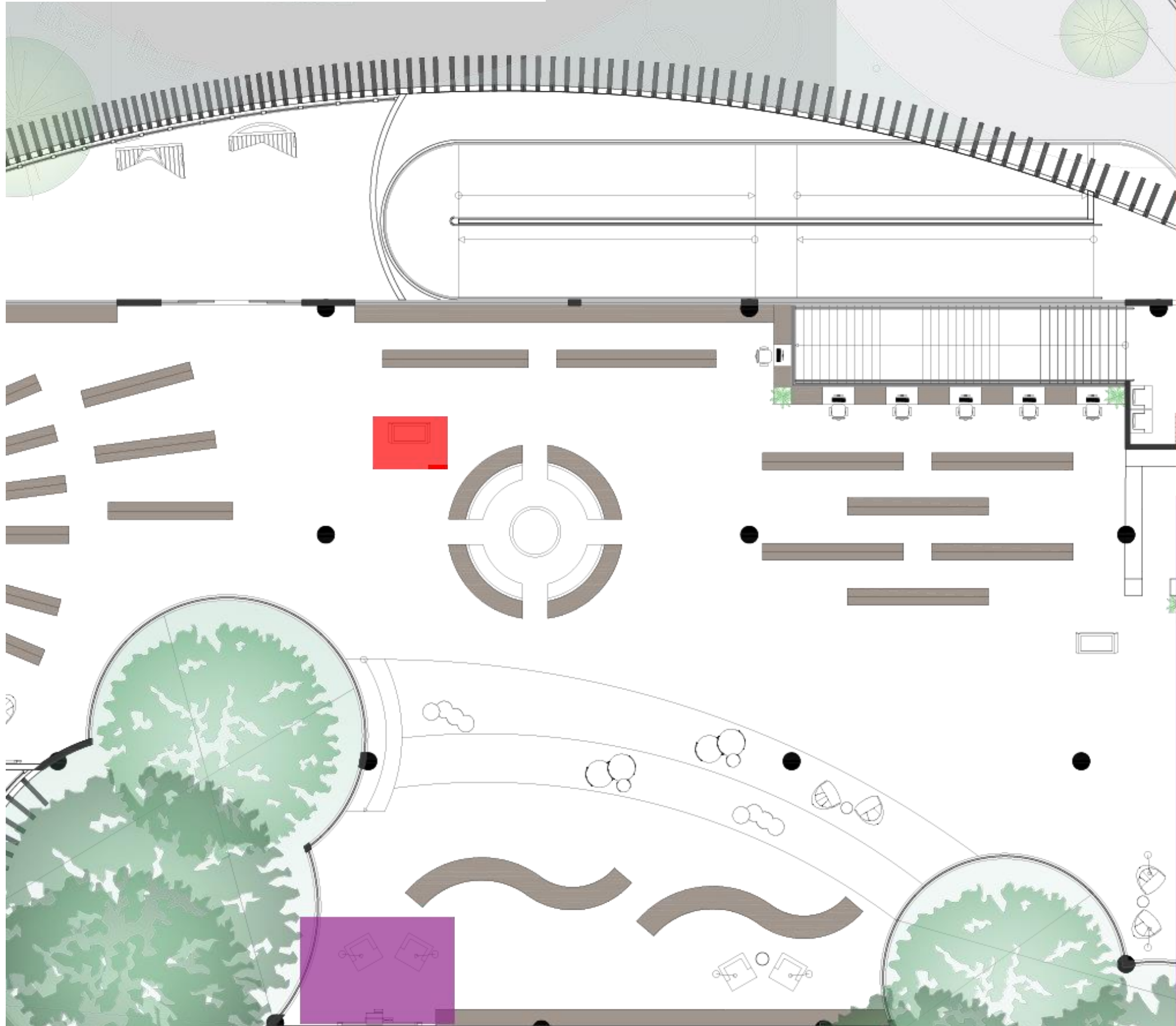

EVITÁ

“[...] a literatura corresponde a uma necessidade universal que deve ser satisfeita sob a pena de mutilar a personalidade, porque pelo fato de dar forma aos sentimentos e à visão do mundo ela nos organiza, nos liberta do caos e, portanto, nos humaniza.”

(CANDIDO, 1995, p. 186).

# EVITÁ

BIBLIOTECA PÚBLICA E CONSTRUÇÃO SOCIAL-  
ARQUITETURA COMO AGENTE TRANSFORMADOR

## OBRIGADIX!

DISCENTE: ANA CAROLINA S. B. COSTA

