

IMPLANTAÇÃO
GRANDE HOTEL
ESCALA 1:300

INSTITUIÇÃO CENTRO UNIVERSITÁRIO DE LAVRAS	CURSO ARQUITETURA E URBANISMO	PERÍODO 10°	DISCIPLINA TRABALHO DE CONCLUSÃO DE CURSO TÍTULO CADERNO TÉCNICO	ALUNO RANIELLY FARIA P. SILVA ORIENTADOR MARISA AP. PEREIRA	ASSUNTO IMPLANTAÇÃO	ESCALA 1:300	PRANCHA 01 18
---	----------------------------------	----------------	---	--	------------------------	-----------------	------------------

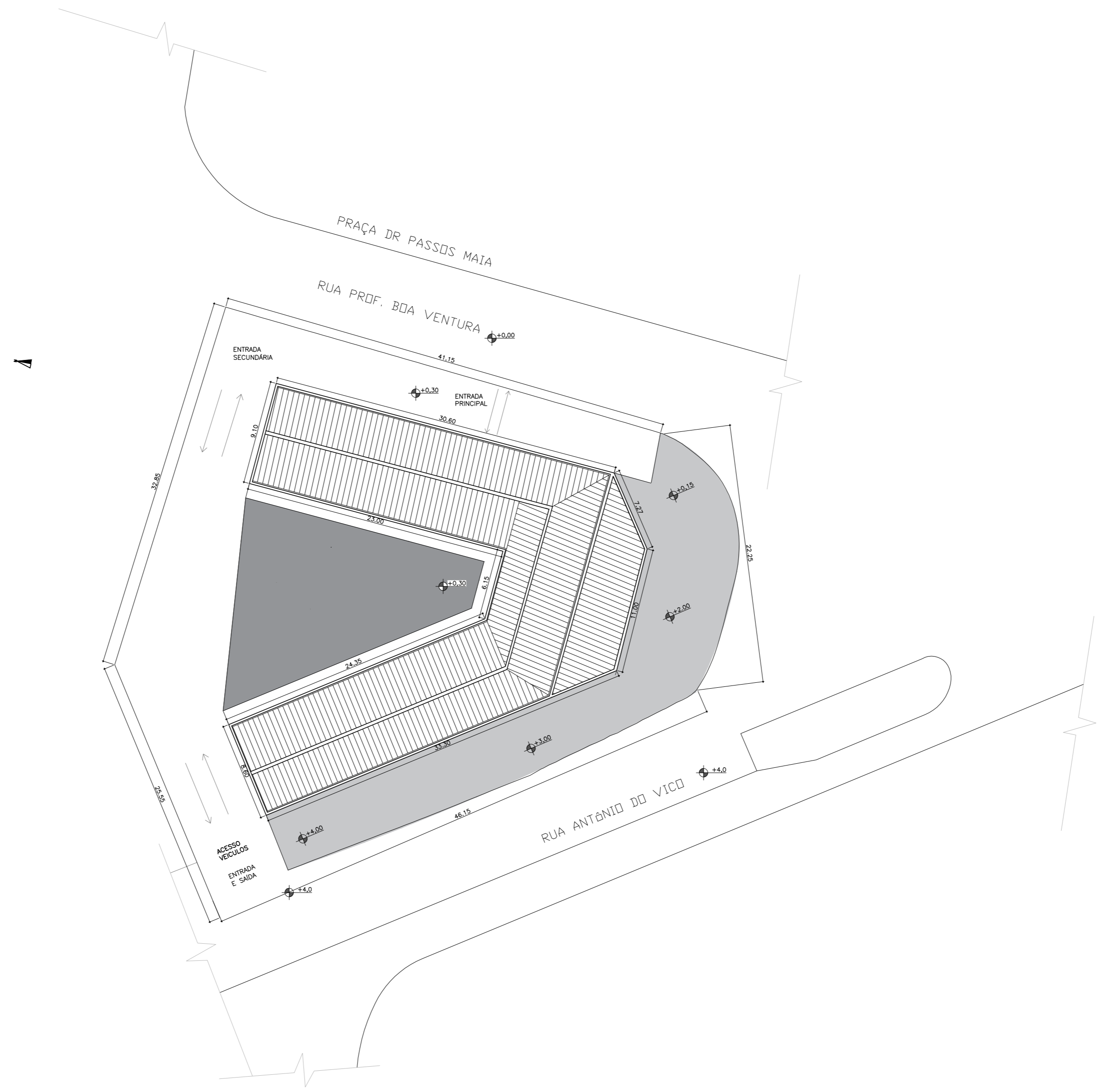

SITUAÇÃO
GRANDE HOTEL
ESCALA 1:300

INSTITUIÇÃO CENTRO UNIVERSITÁRIO DE LAVRAS	CURSO ARQUITETURA E URBANISMO	PERÍODO 10°	DISCIPLINA TRABALHO DE CONCLUSÃO DE CURSO TÍTULO CADERNO TÉCNICO	ALUNO RANIELLY FARIA P. SILVA ORIENTADOR MARISA AP. PEREIRA	ASSUNTO SITUAÇÃO	ESCALA 1:300	PRANCHA 02 18
---	----------------------------------	----------------	---	--	---------------------	-----------------	------------------



PLANTA DE LAYOUT
 SUBSOLO 1
 GRANDE HOTEL
 ESCALA 1:200

INSTITUIÇÃO CENTRO UNIVERSITÁRIO DE LAVRAS	CURSO ARQUITETURA E URBANISMO	PERÍODO 10º	DISCIPLINA TRABALHO DE CONCLUSÃO DE CURSO TÍTULO CADERNO TÉCNICO	ALUNO RANIELLY FARIA P. SILVA ORIENTADOR MARISA AP. PEREIRA	ASSUNTO PLANTA DE LAYOUT	ESCALA 1:200	PRANCHA 03 18
---	----------------------------------	----------------	---	--	-----------------------------	-----------------	------------------

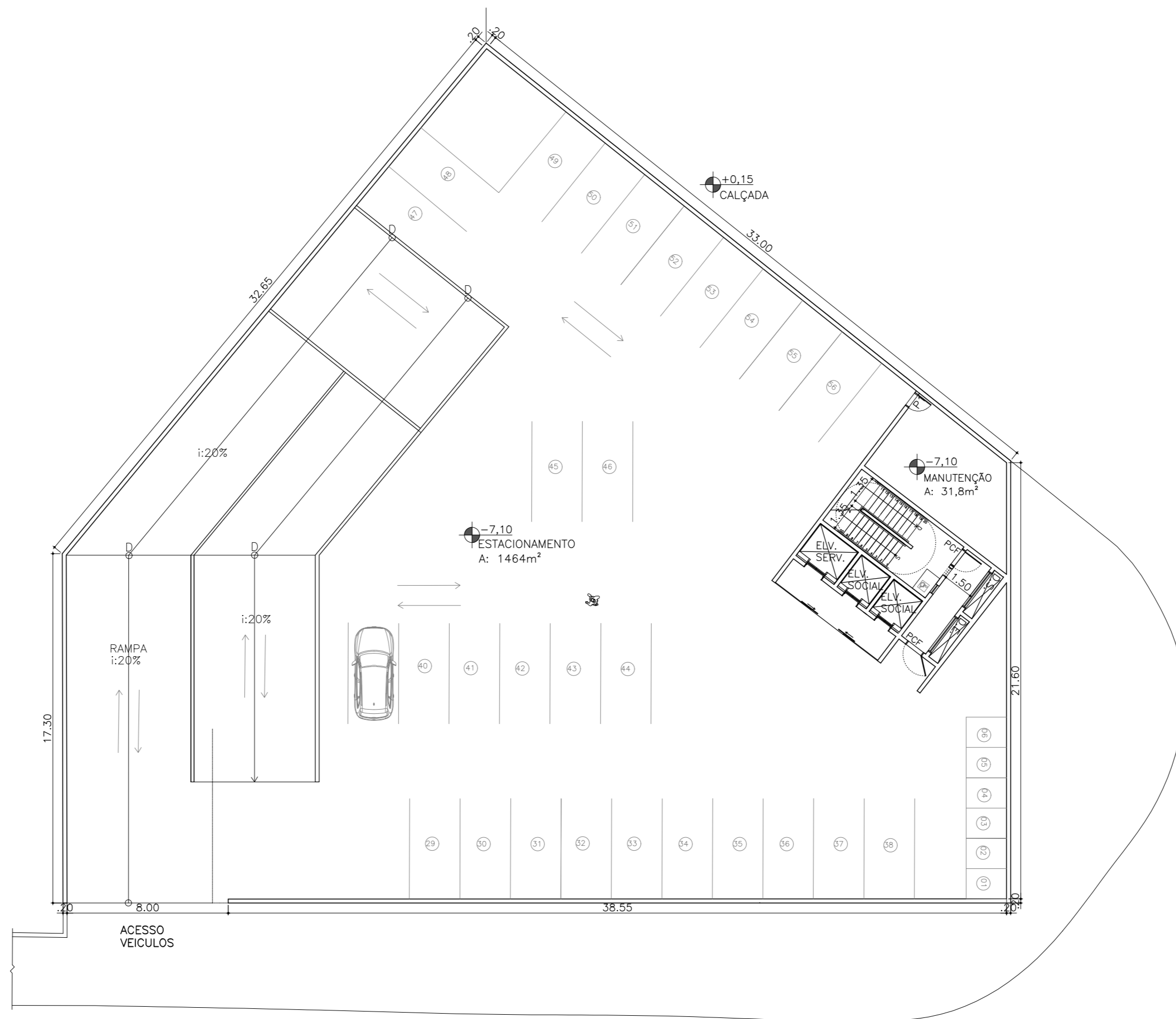

PLANTA DE LAYOUT
SUBSOLO 2
GRANDE HOTEL
ESCALA 1:200

INSTITUIÇÃO CENTRO UNIVERSITÁRIO DE LAVRAS	CURSO ARQUITETURA E URBANISMO	PERÍODO 10º	DISCIPLINA TRABALHO DE CONCLUSÃO DE CURSO TÍTULO CADERNO TÉCNICO	ALUNO RANIELLY FARIA P. SILVA ORIENTADOR MARISA AP. PEREIRA	ASSUNTO PLANTA DE LAYOUT	ESCALA 1:200	PRANCHA 04 18
---	----------------------------------	----------------	---	--	-----------------------------	-----------------	------------------

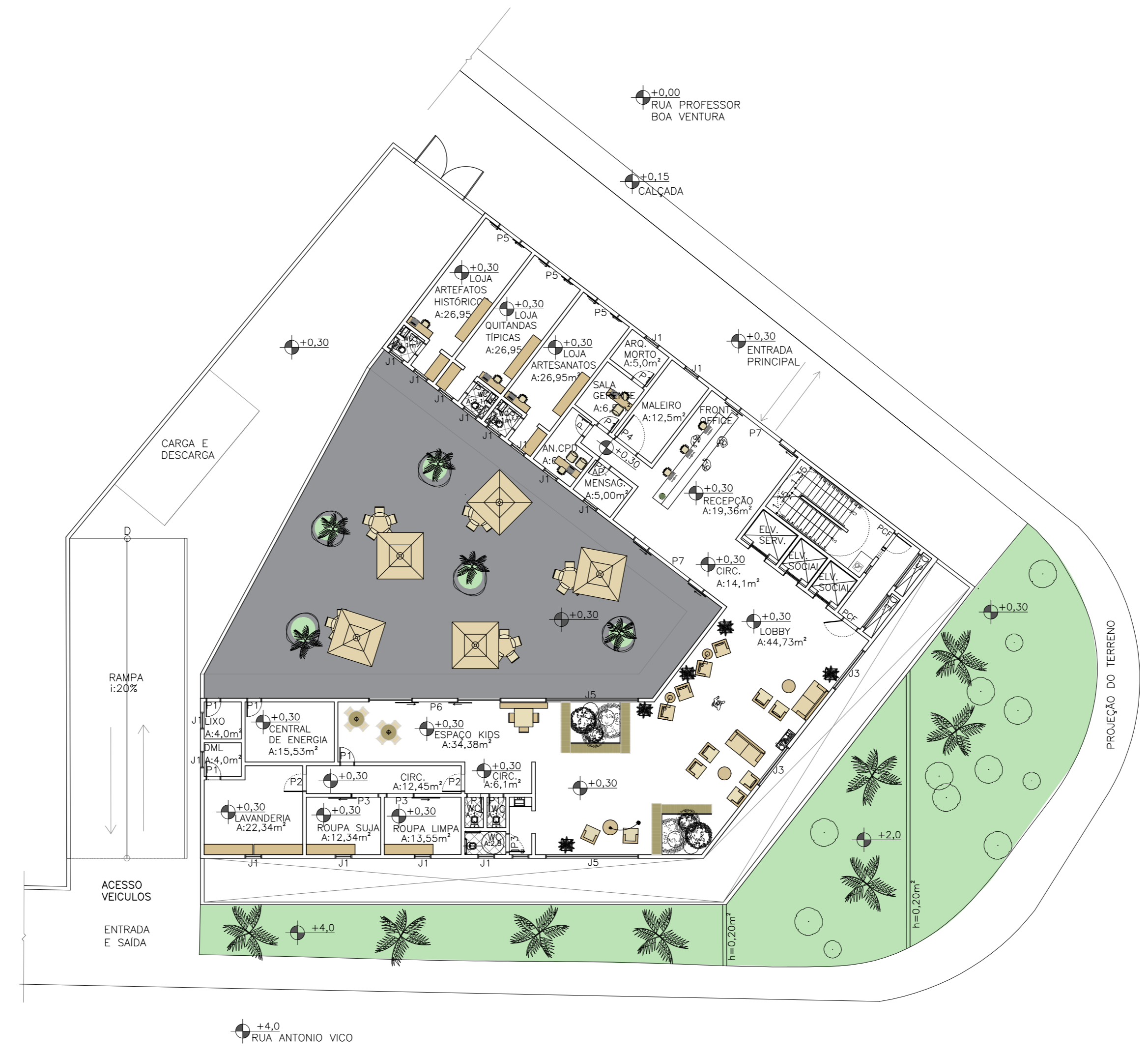

PLANTA DE LAYOUT
 PAVIMENTO TERREO
 GRANDE HOTEL
 ÁREA CONSTRUIDA: 608,36m²
 ESCALA 1:200

QUADRO DE ESQUADRIA	
P1-	80 X 210cm
P2-	100 X 210cm
P3-	105 X 210cm
P4-	145 X 210cm
P5-	150 X 210cm
P6-	250 X 210cm
P7-	270 X 210cm
J1-	90 X 80 X 180cm
J2-	140 X 200 X 30cm
J3-	260 X 200 X 100cm
J4-	280 X 200 X 50cm
J5-	500 X 200 X 50cm

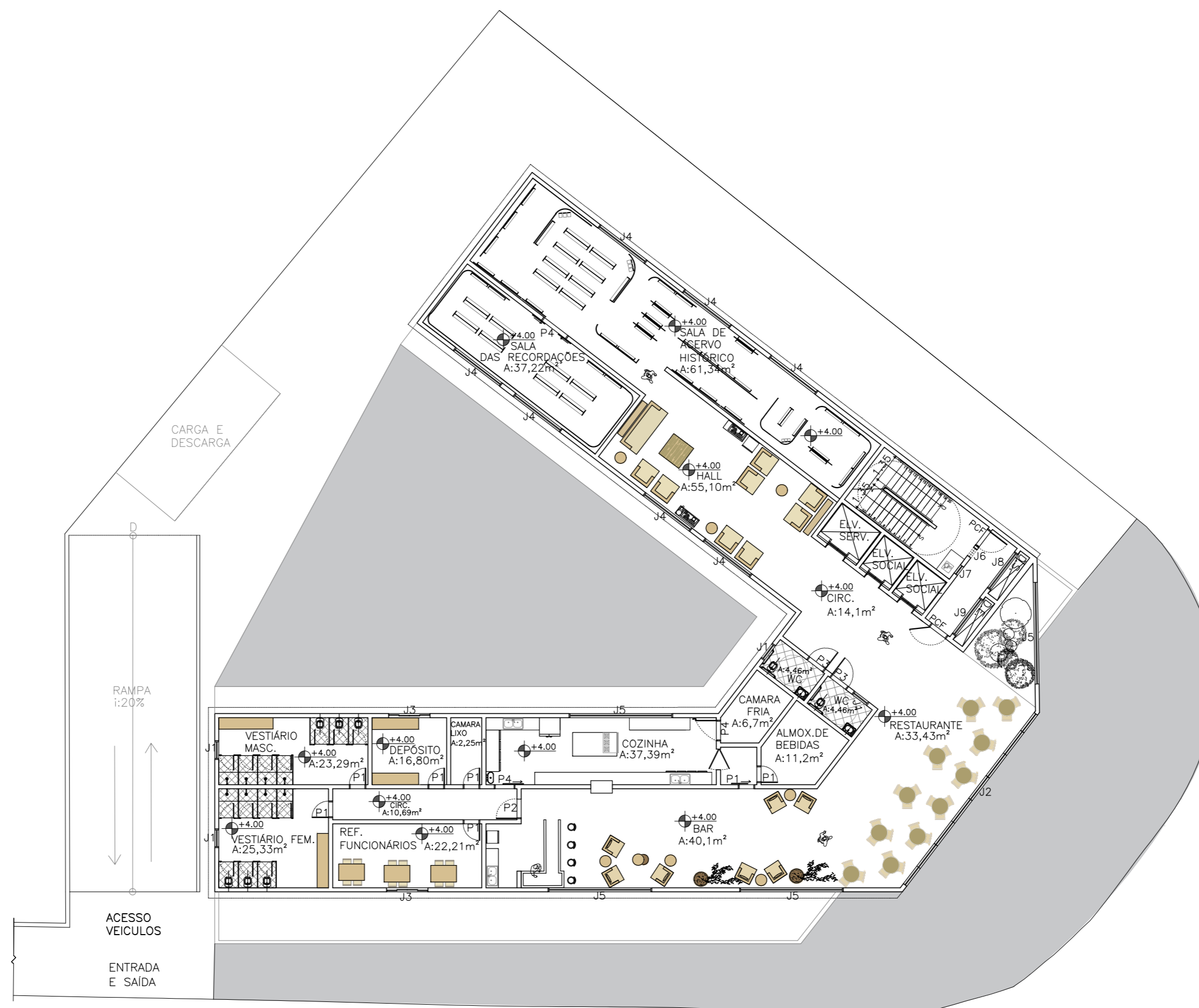

PLANTA DE LAYOUT
GRANDE HOTEL
1 PAVIMENTO
ESCALA 1:200

QUADRO DE ESQUADRIAS			
P1-	80	X	210cm
P2-	95	X	210cm
P3-	100	X	210cm
P4-	150	X	210cm
J1-	90	X	80 X 180cm
J2-	140	X	200 X 30cm
J3-	200	X	200 X 100cm
J4-	280	X	200 X 50cm
J5-	500	X	200 X 50cm
J6-	50	X	50 X 230 (Grelha de saída de ar, junto ao teto)
J7-	50	X	50 (Grelha de saída de ar, junto ao piso)
J8-	220	X	50 X 230 (Grelha de saída de ar, junto ao teto)
J9-	220	X	50 (Grelha de saída de ar, junto ao piso)

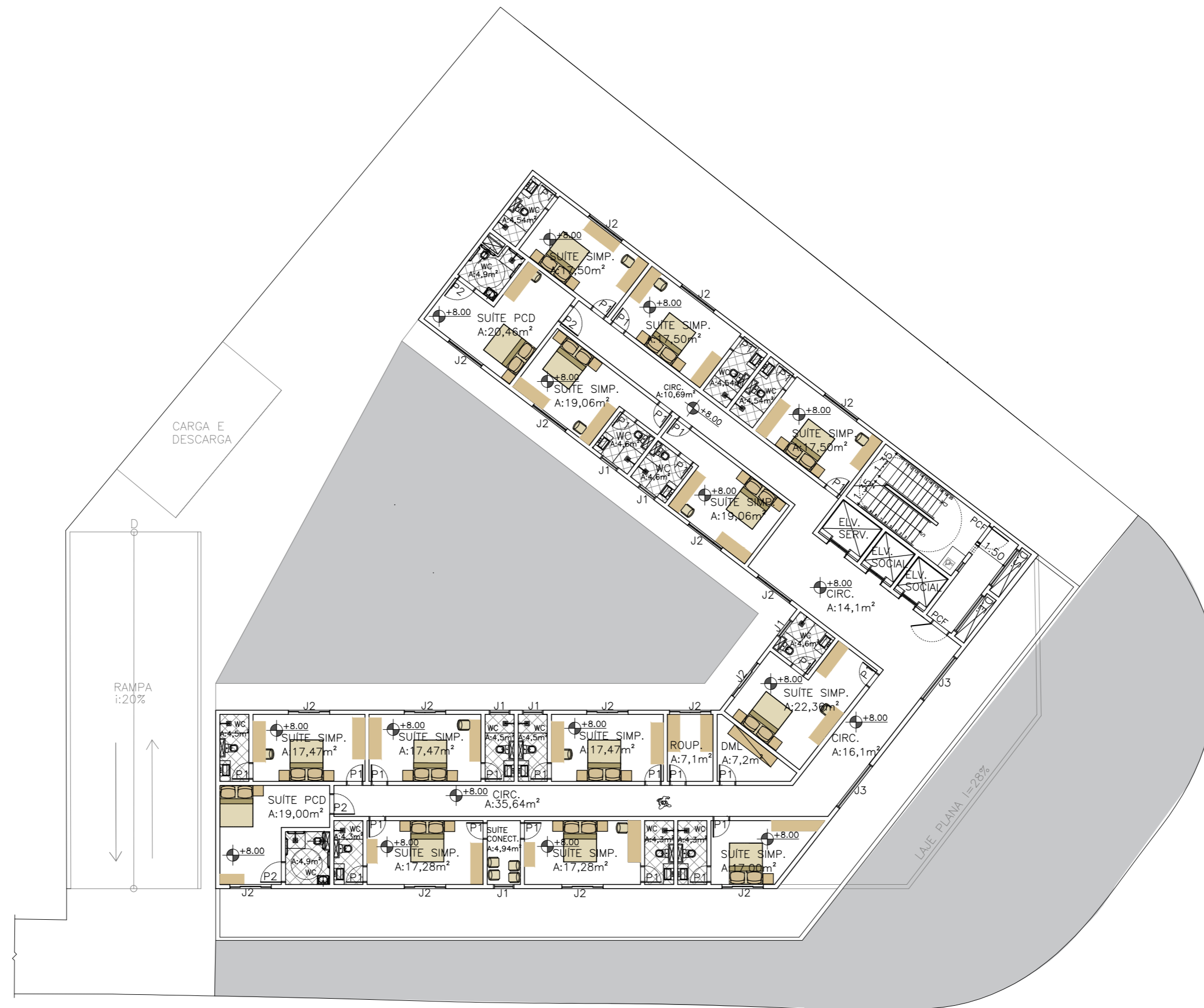

PLANTA DE LAYOUT
GRANDE HOTEL
PAVIMENTO TIPO
ESCALA 1:200

QUADRO DE ESQUADRIA	
P1-	80 X 210cm
P2-	100 X 210cm
J1-	90 X 80 X 180cm
J2-	200 X 200 X 100cm
J3-	260 X 200 X 50cm

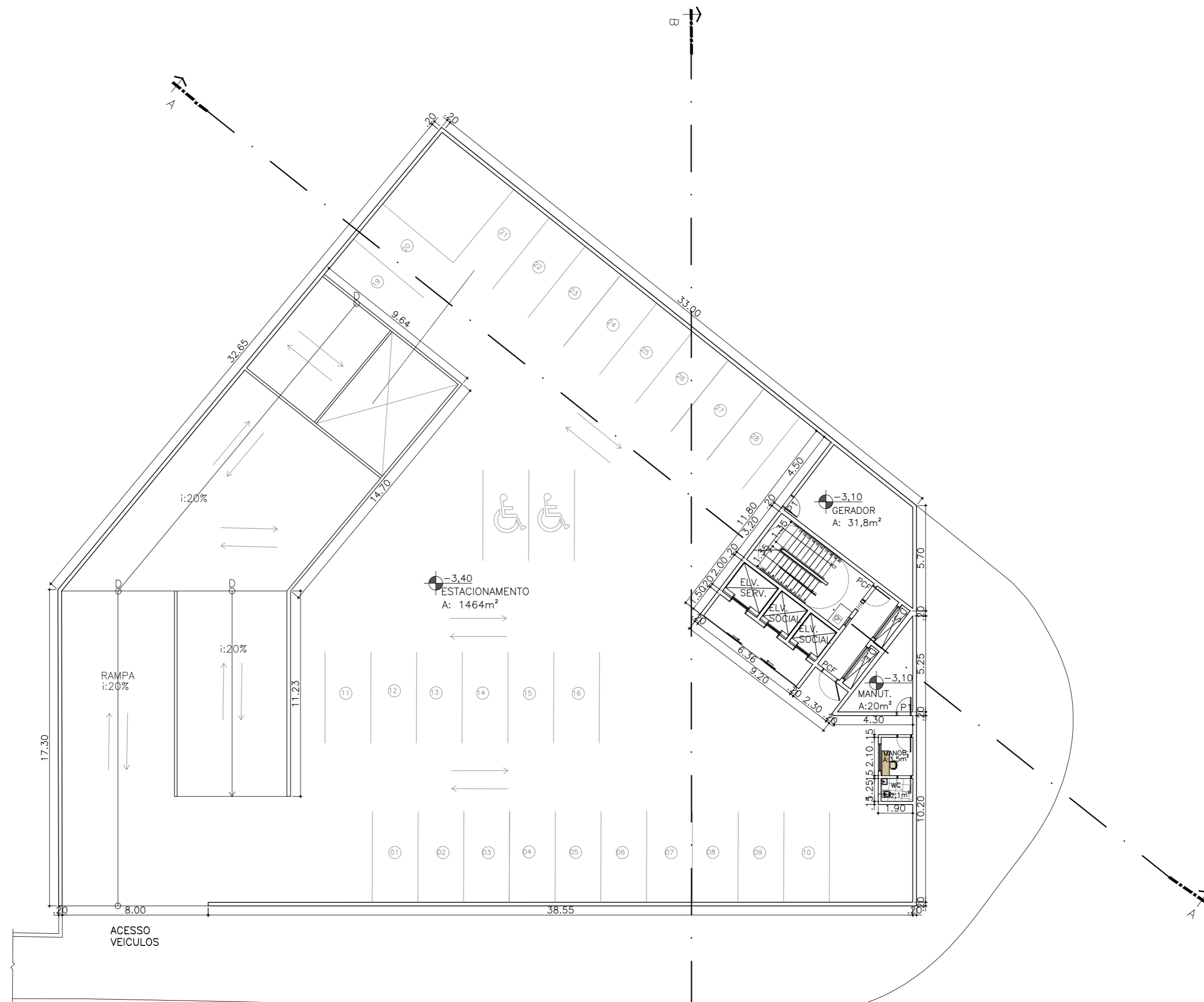

PLANTA TÉCNICA
 SUBSOLO 1
 GRANDE HOTEL
 ESCALA 1:200

INSTITUIÇÃO CENTRO UNIVERSITÁRIO DE LAVRAS	CURSO ARQUITETURA E URBANISMO	PERÍODO 10º	DISCIPLINA TRABALHO DE CONCLUSÃO DE CURSO TÍTULO CADERNO TÉCNICO	ALUNO RANIELLY FARIA P. SILVA ORIENTADOR MARISA AP. PEREIRA	ASSUNTO PLANTA TÉCNICA	ESCALA 1:200	PRANCHA 08 18
---	----------------------------------	----------------	---	--	---------------------------	-----------------	------------------

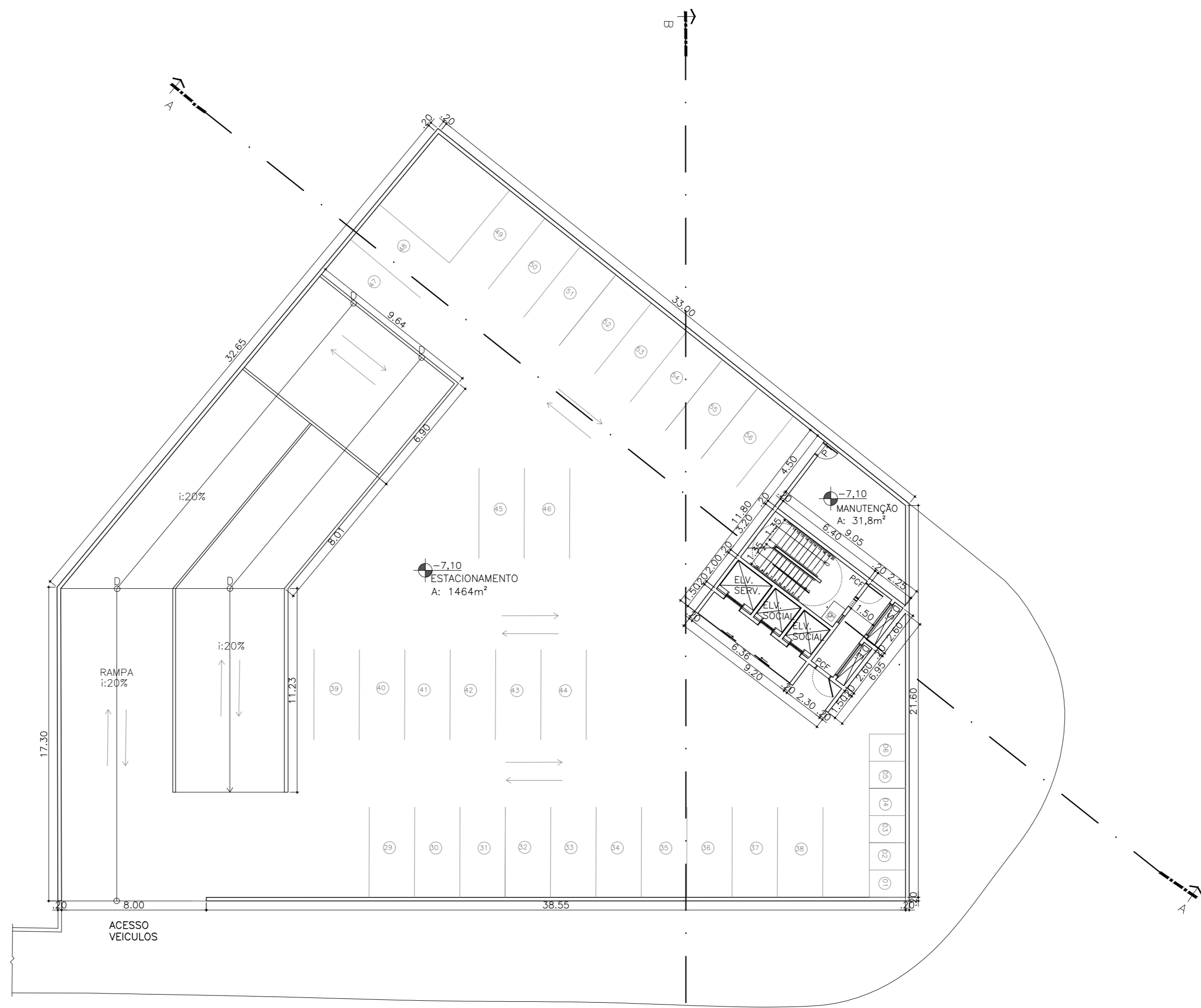

PLANTA TÉCNICA
 SUBSOLO 2
 GRANDE HOTEL
 ESCALA 1:200

INSTITUIÇÃO CENTRO UNIVERSITÁRIO DE LAVRAS	CURSO ARQUITETURA E URBANISMO	PERÍODO 10º	DISCIPLINA TRABALHO DE CONCLUSÃO DE CURSO TÍTULO CADERNO TÉCNICO	ALUNO RANIELLY FARIA P. SILVA ORIENTADOR MARISA AP. PEREIRA	ASSUNTO PLANTA TÉCNICA	ESCALA 1:200	PRANCHA 09 18
---	----------------------------------	----------------	---	--	---------------------------	-----------------	------------------

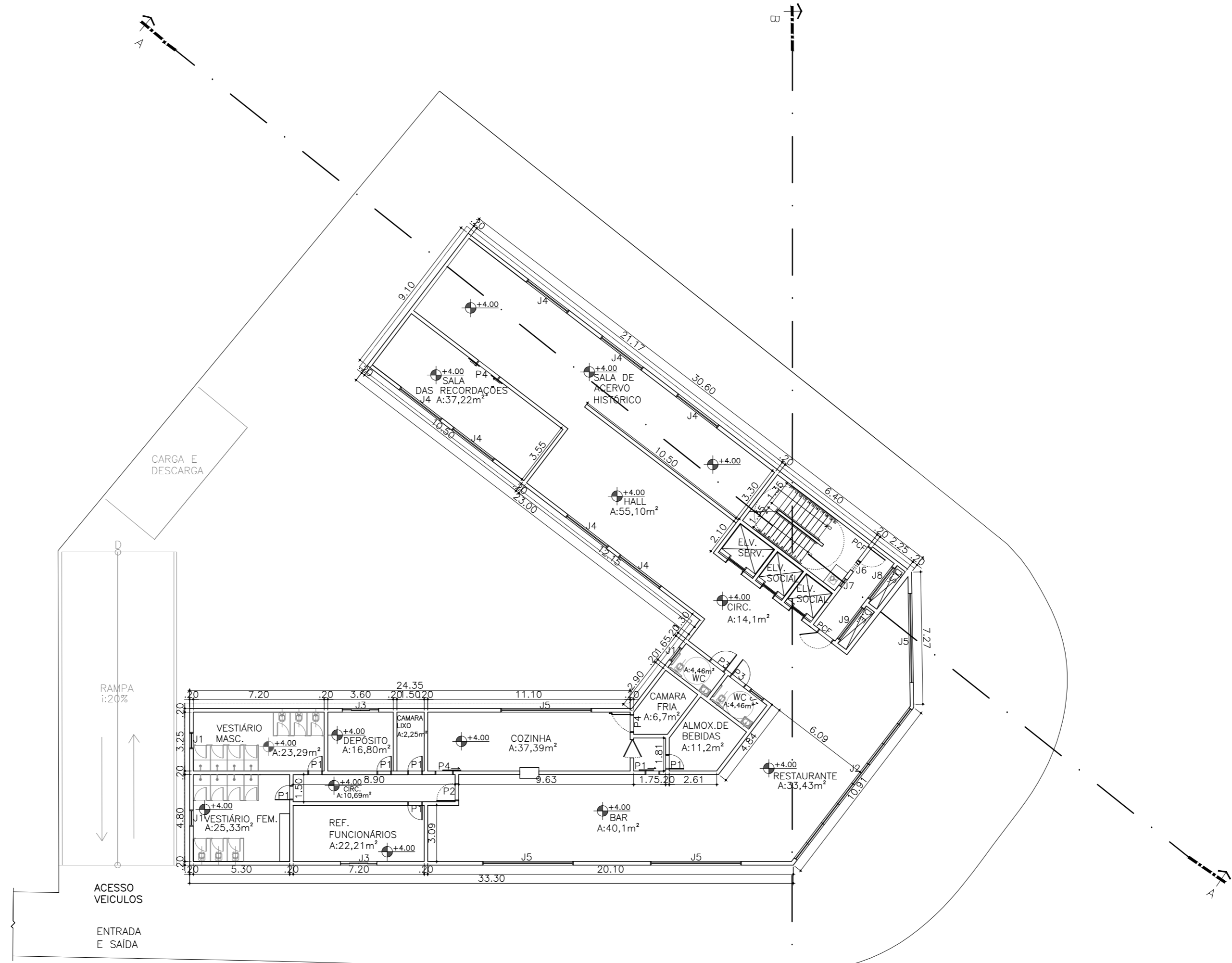

PLANTA TÉCNICA
GRANDE HOTEL
1 PAVIMENTO
ESCALA 1:200

QUADRO DE ESQUADRIAS	
P1	80 X 210cm
P2	95 X 210cm
P3	100 X 210cm
P4	150 X 210cm
J1	90 X 80 X 180cm
J2	140 X 200 X 30cm
J3	200 X 200 X 100cm
J4	280 X 200 X 50cm
J5	500 X 200 X 50cm
J6	50 X 50 X 230 (Grelha de saída de ar, junto ao teto)
J7	50 X 50 (Grelha de saída de ar, junto ao piso)
J8	220 X 50 X 230 (Grelha de saída de ar, junto ao teto)
J9	220 X 50 (Grelha de saída de ar, junto ao piso)

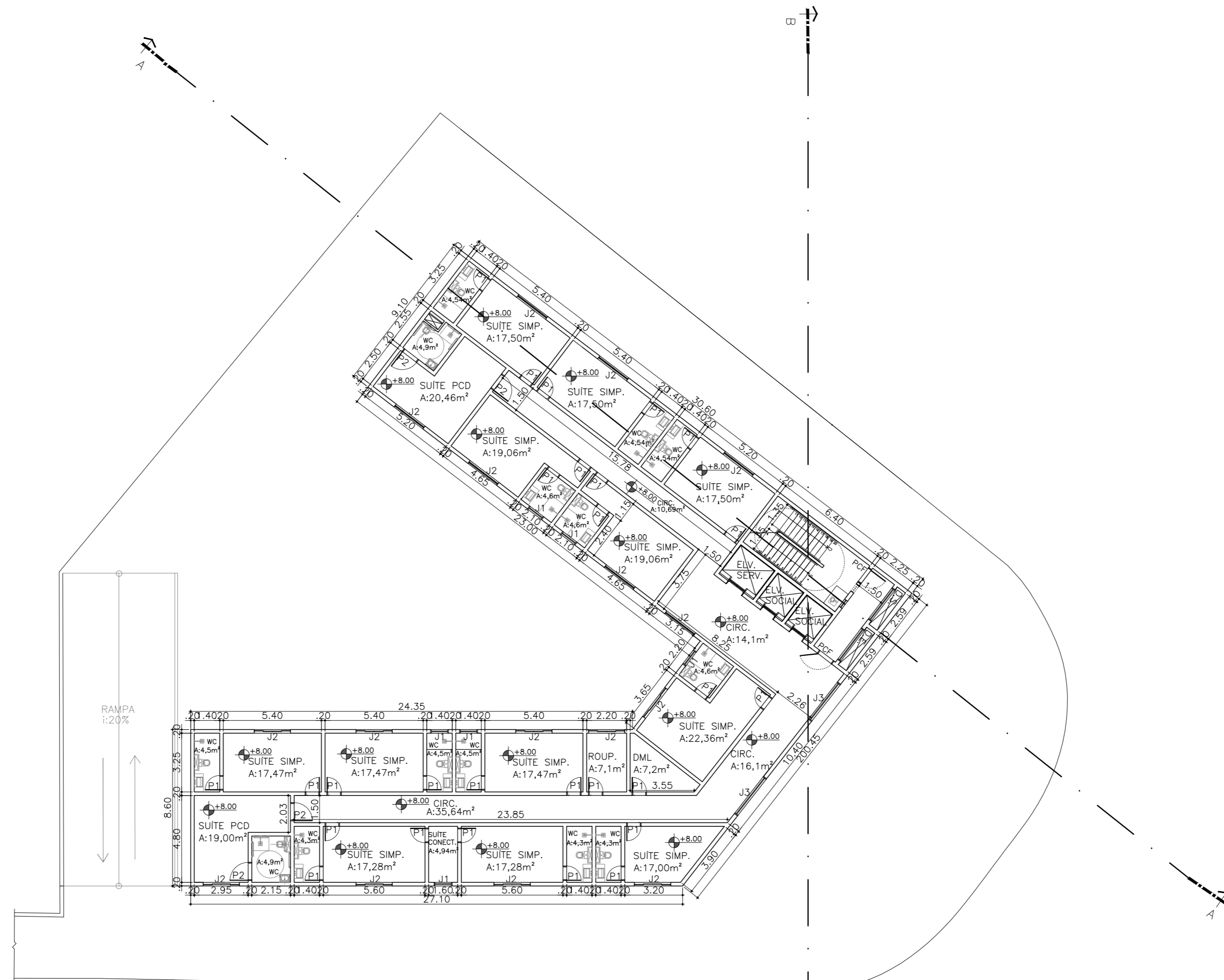

PLANTA TÉCNICA
GRANDE HOTEL
PAVIMENTO TIPO
ESCALA 1:200

QUADRO DE ESQUADRIA	
P1	80 X 210cm
P2	100 X 210cm
J1	90 X 80 X 180cm
J2	200 X 200 X 100cm
J3	260 X 200 X 50cm



DIAGRAMA DE COBERTURA
GRANDE HOTEL
ESCALA 1:200

INSTITUIÇÃO CENTRO UNIVERSITÁRIO DE LAVRAS	CURSO ARQUITETURA E URBANISMO	PERÍODO 10°	DISCIPLINA TRABALHO DE CONCLUSÃO DE CURSO TÍTULO CADERNO TÉCNICO	ALUNO RANIELLY FARIA P. SILVA ORIENTADOR MARISA AP. PEREIRA	ASSUNTO DIAGRAMA DE COBERTURA	ESCALA 1:200	PRANCHA 13 18
---	----------------------------------	----------------	---	--	----------------------------------	-----------------	------------------



VISTA LATERAL DIREITA
GRANDE HOTEL
ESCALA 1:300

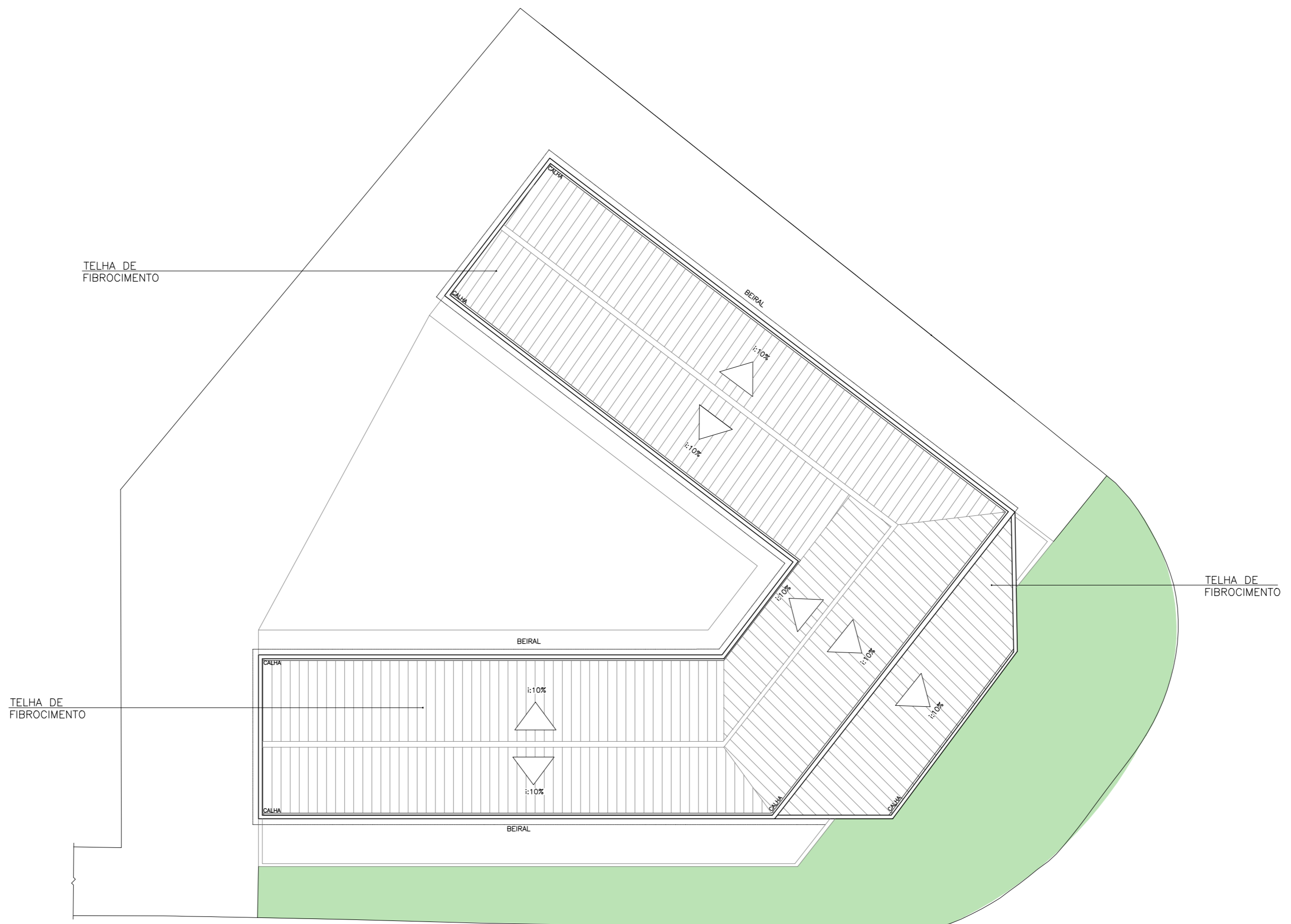
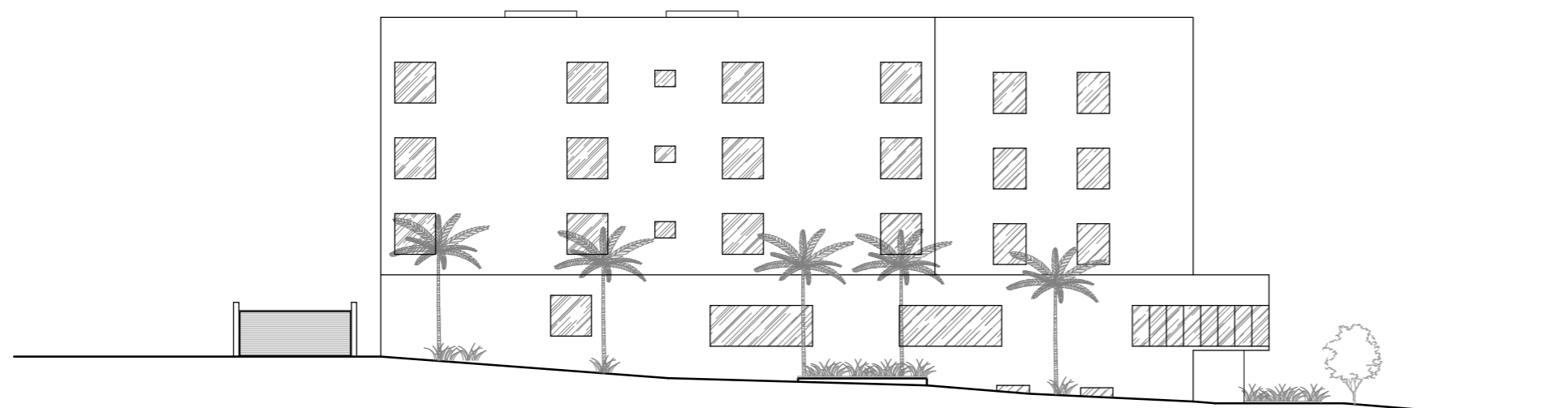
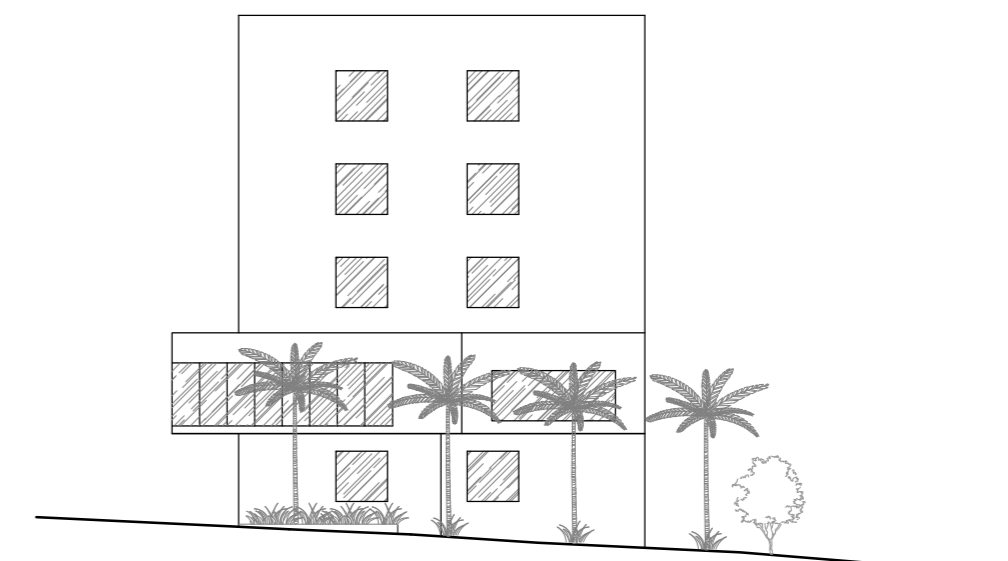

VISTA FRONTAL
GRANDE HOTEL
ESCALA 1:300

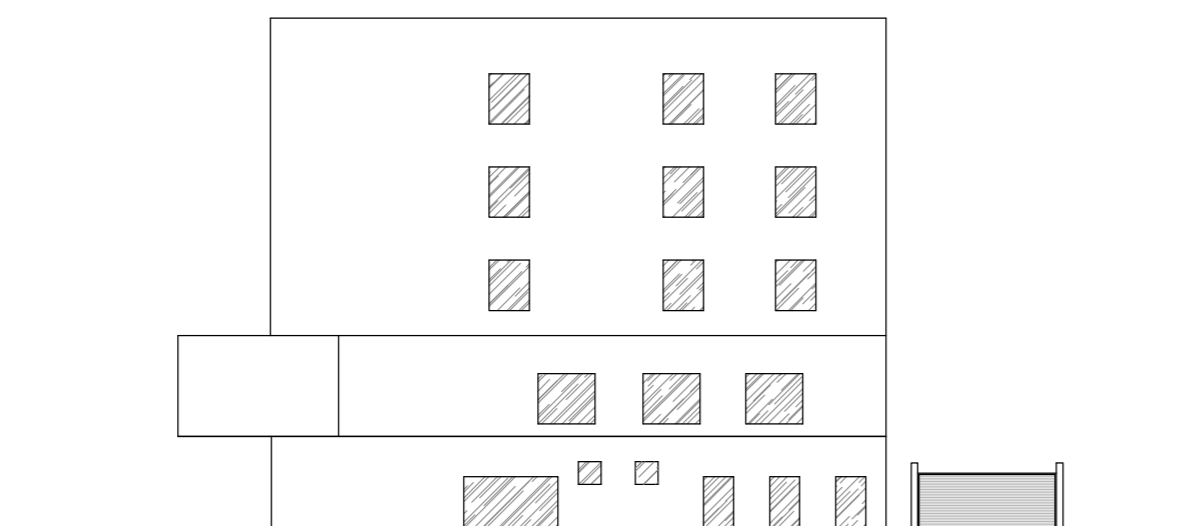

VISTA LATERAL ESQUERDA
GRANDE HOTEL
ESCALA 1:300

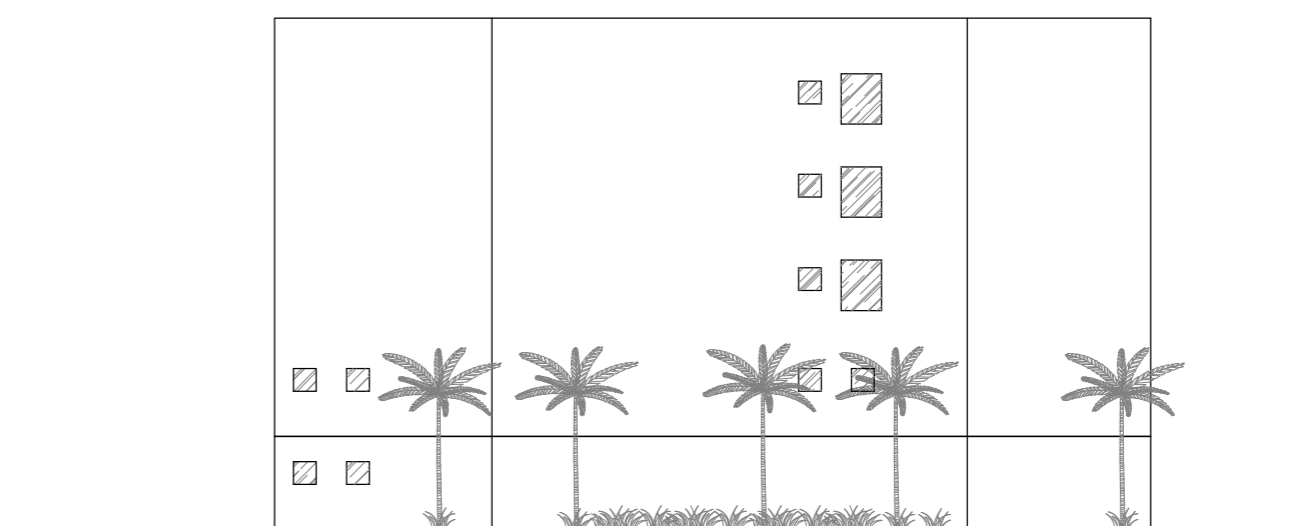

VISTA NORTE
GRANDE HOTEL
ESCALA 1:300

INSTITUIÇÃO CENTRO UNIVERSITÁRIO DE LAVRAS	CURSO ARQUITETURA E URBANISMO	PERÍODO 10º	DISCIPLINA TRABALHO DE CONCLUSÃO DE CURSO TÍTULO CADERNO TÉCNICO	ALUNO RANIELLY FARIA P. SILVA ORIENTADOR MARISA AP. PEREIRA	ASSUNTO VISTAS	ESCALA 1:300	PRANCHA 1418
---	----------------------------------	----------------	---	--	-------------------	-----------------	-----------------

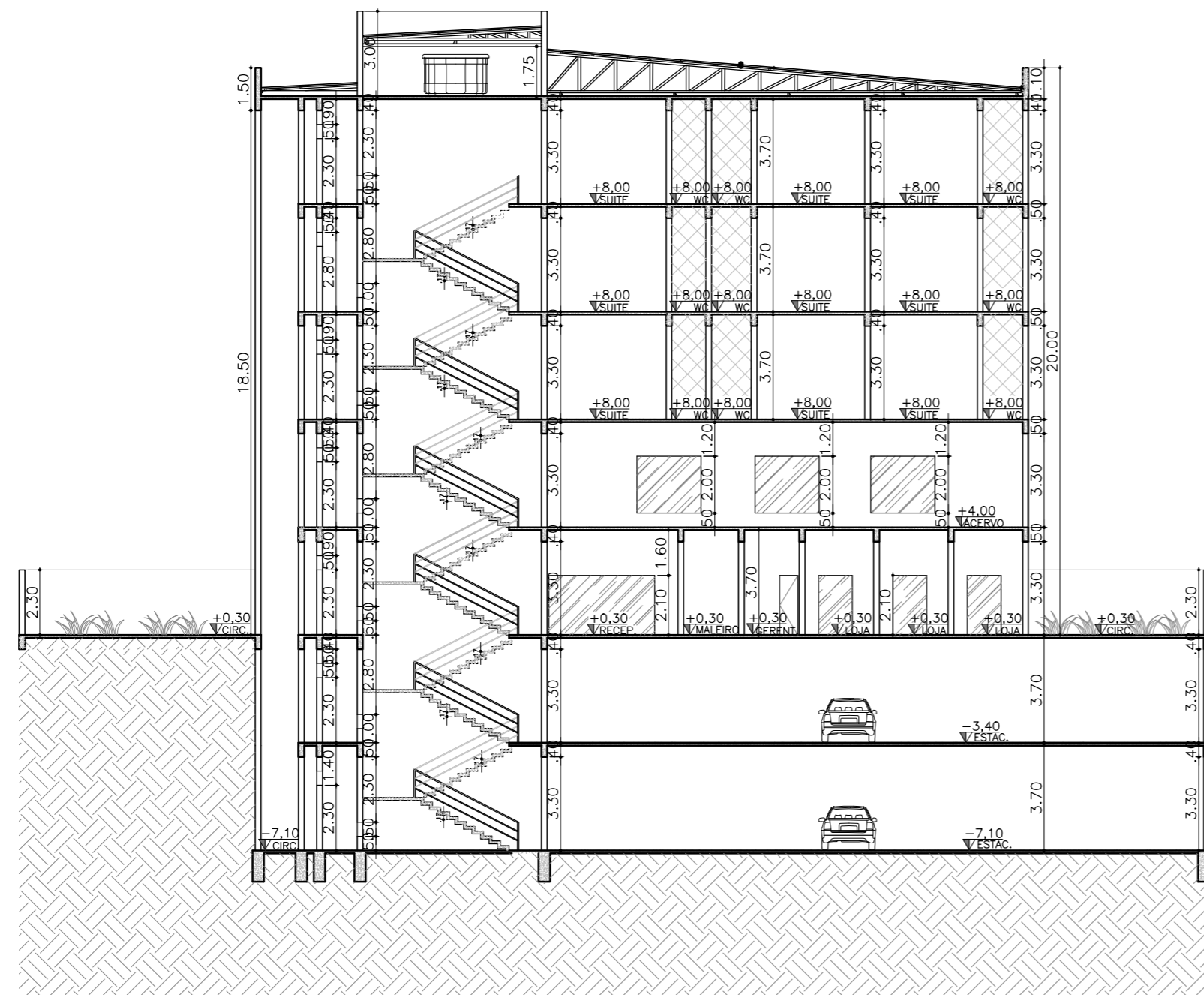

CORTE AA
GRANDE HOTEL
ESCALA 1:200

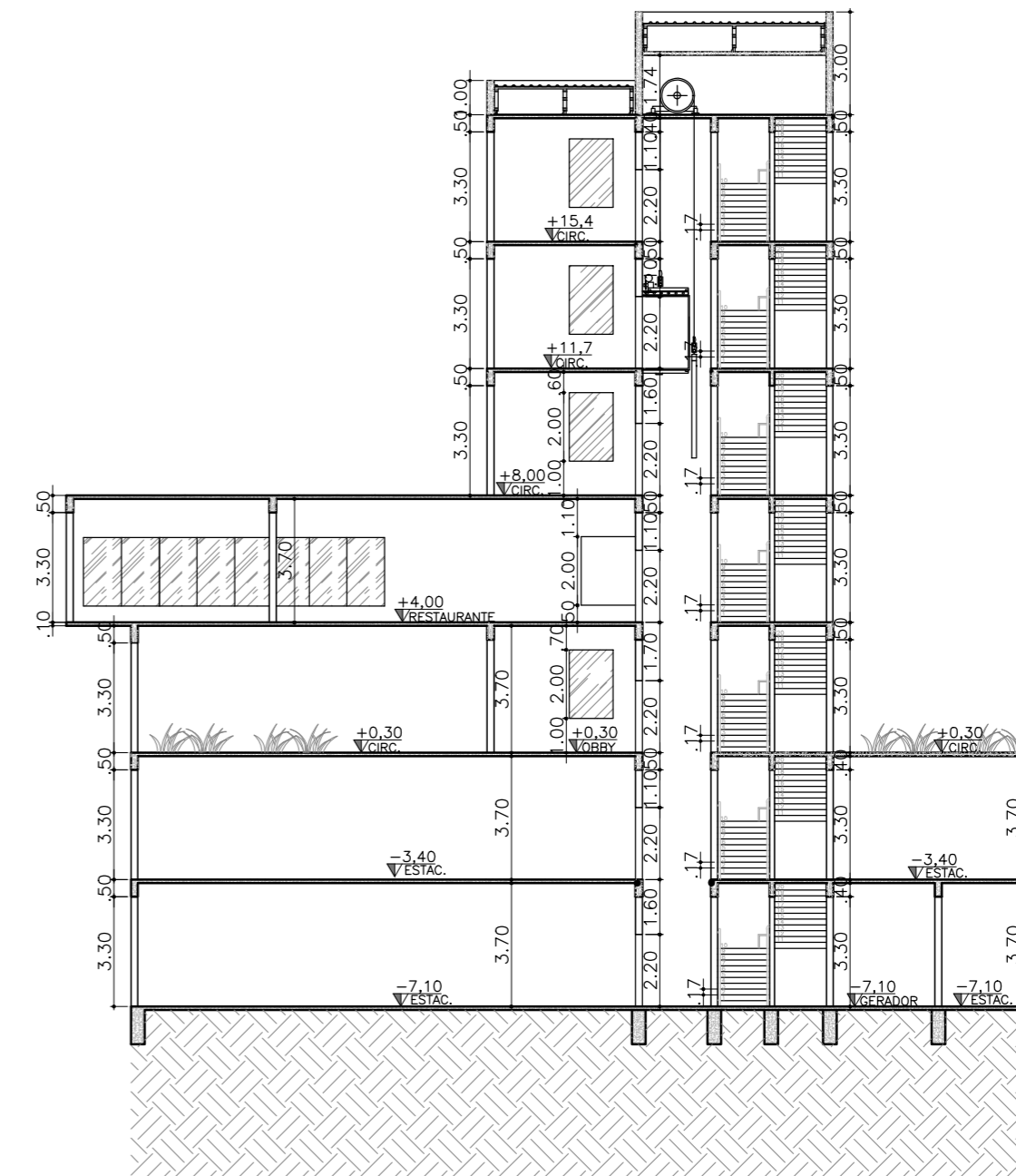

CORTE BB
GRANDE HOTEL
ESCALA 1:200

INSTITUIÇÃO CENTRO UNIVERSITÁRIO DE LAVRAS	CURSO ARQUITETURA E URBANISMO	PERÍODO 10°	DISCIPLINA TRABALHO DE CONCLUSÃO DE CURSO TÍTULO CADERNO TÉCNICO	ALUNO RANIELLY FARIA P. SILVA ORIENTADOR MARISA AP. PEREIRA	ASSUNTO CORTES	ESCALA 1:200	PRANCHA 15 18
---	----------------------------------	----------------	---	--	-------------------	-----------------	------------------

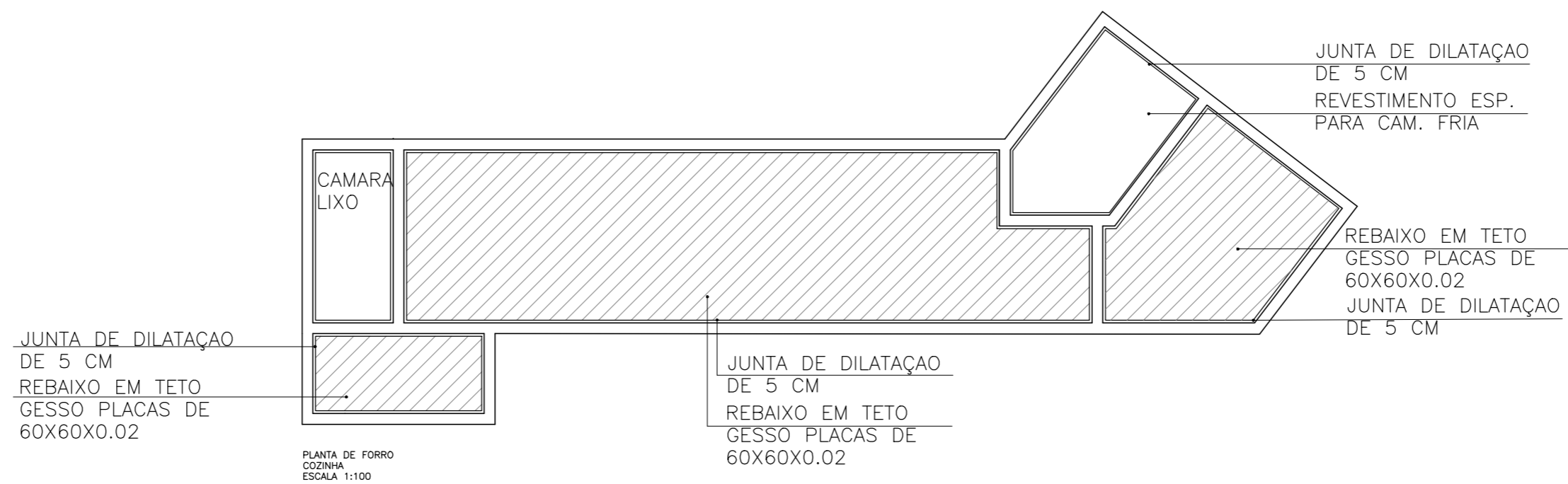
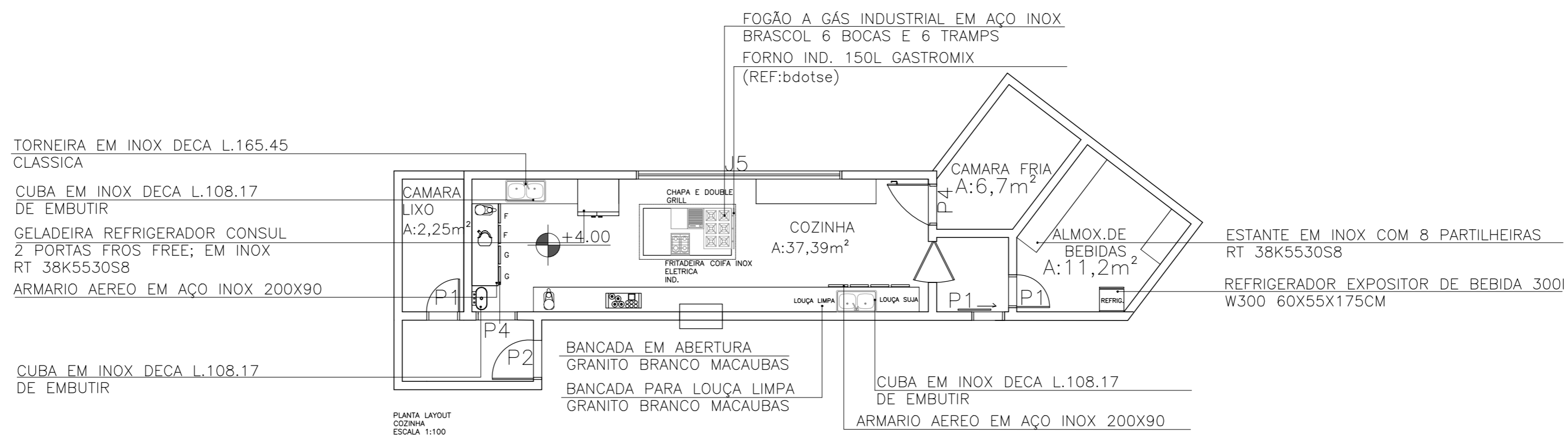
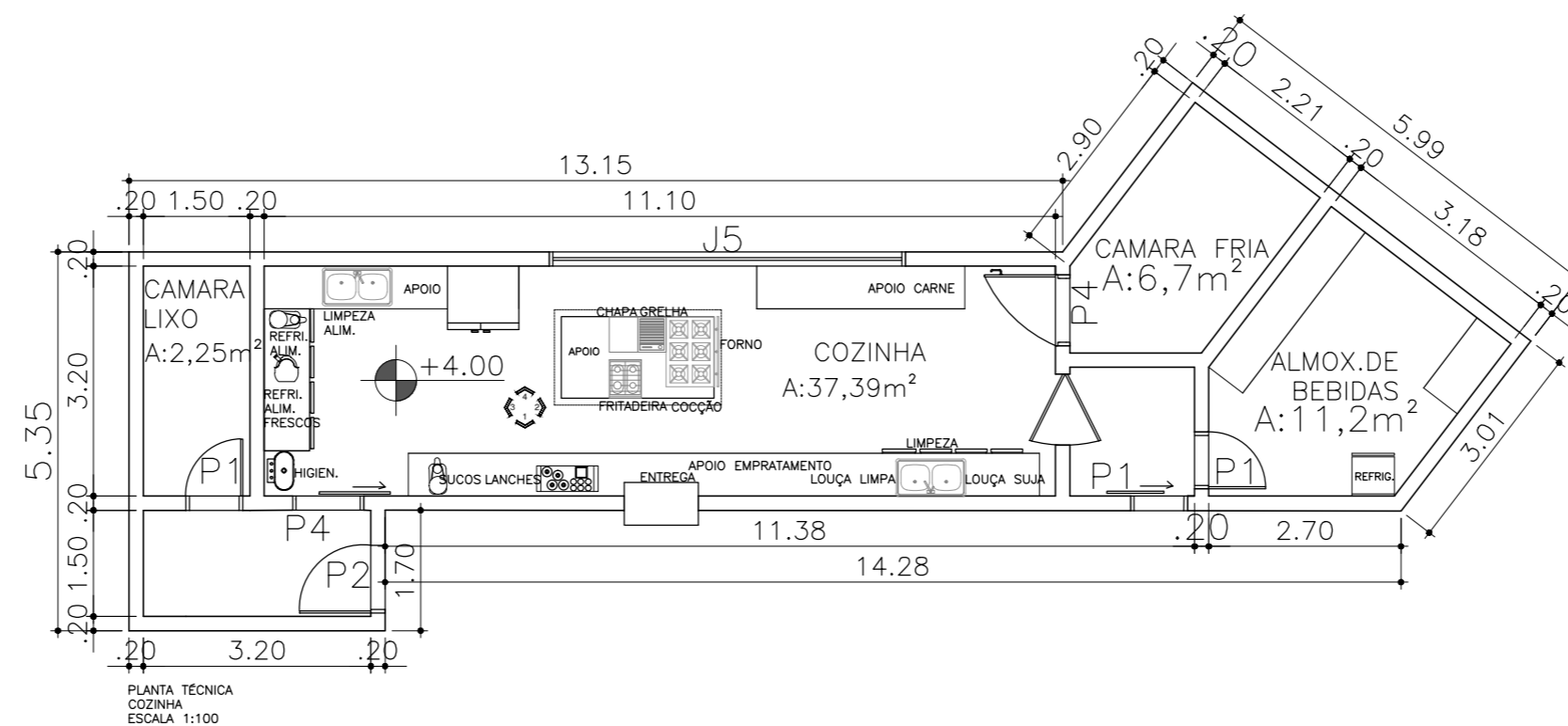

INSTITUIÇÃO CENTRO UNIVERSITÁRIO DE LAVRAS	CURSO ARQUITETURA E URBANISMO	PERÍODO 10º	DISCIPLINA TRABALHO DE CONCLUSÃO DE CURSO TÍTULO CADERNO TÉCNICO	ALUNO RANIELLY FARIA P. SILVA ORIENTADOR MARISA AP. PEREIRA	ASSUNTO DETALHAMENTO COZINHA	ESCALA 1:100	PRANCHA 16 18
---	----------------------------------	----------------	---	--	---------------------------------	-----------------	------------------

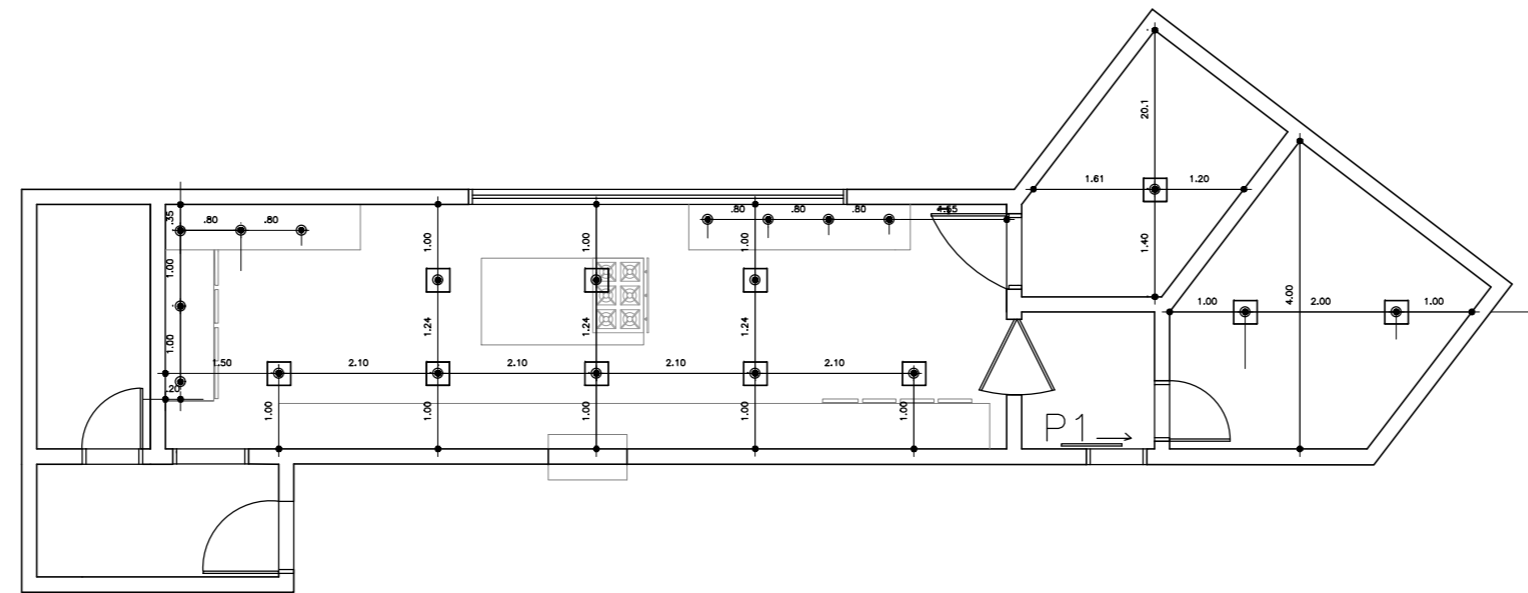

PLANTA DE ILUMINAÇÃO
COZINHA
ESCALA 1:100

LEGENDA

- ☐ Planfon 30w Led embutir branco
- Espot led 15w redondo embutir branco

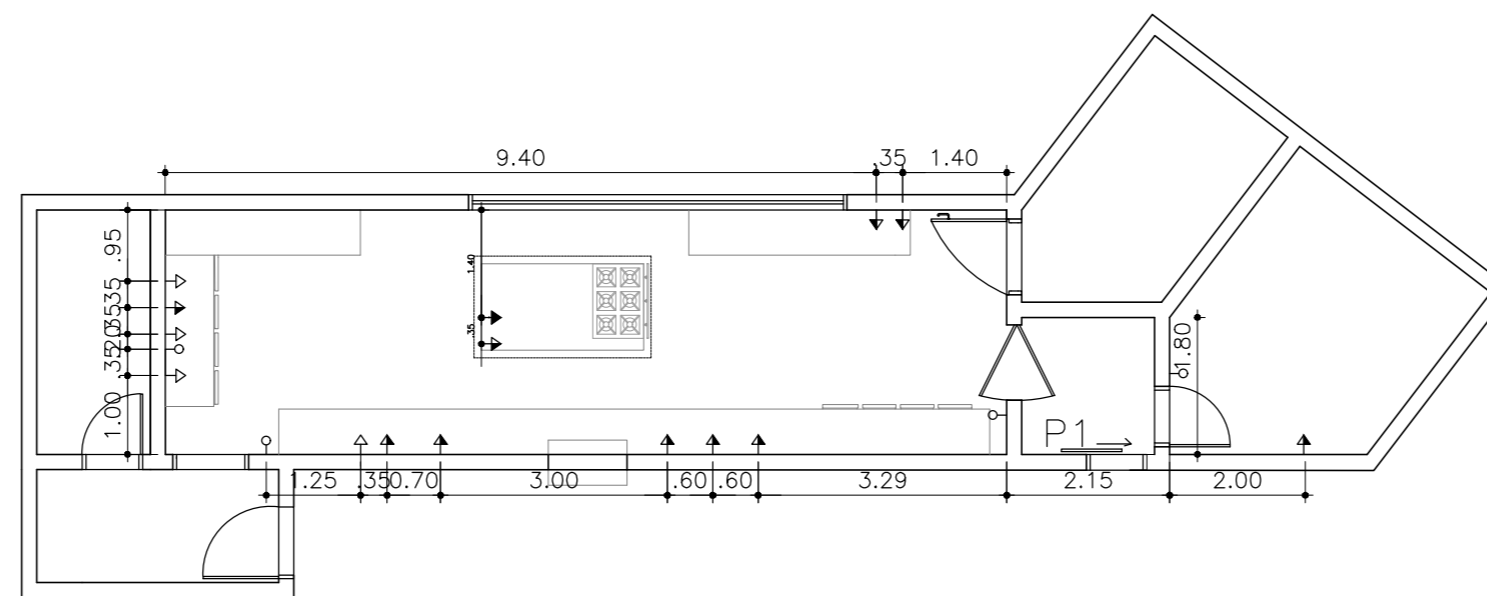

PLANTA DE PONTOS ELÉTRICOS
COZINHA
ESCALA 1:100

LEGENDA TOMADAS

- Tomada de energia 2P + T (h:115 cm)
- Tomada H de energia: 50 cm
- Tomada H de energia coifa: 170cm

LEGENDA INTERRUPTORES

- Conj. Interruptor simples/ Tomada de energia 2P + T (h:115 cm)

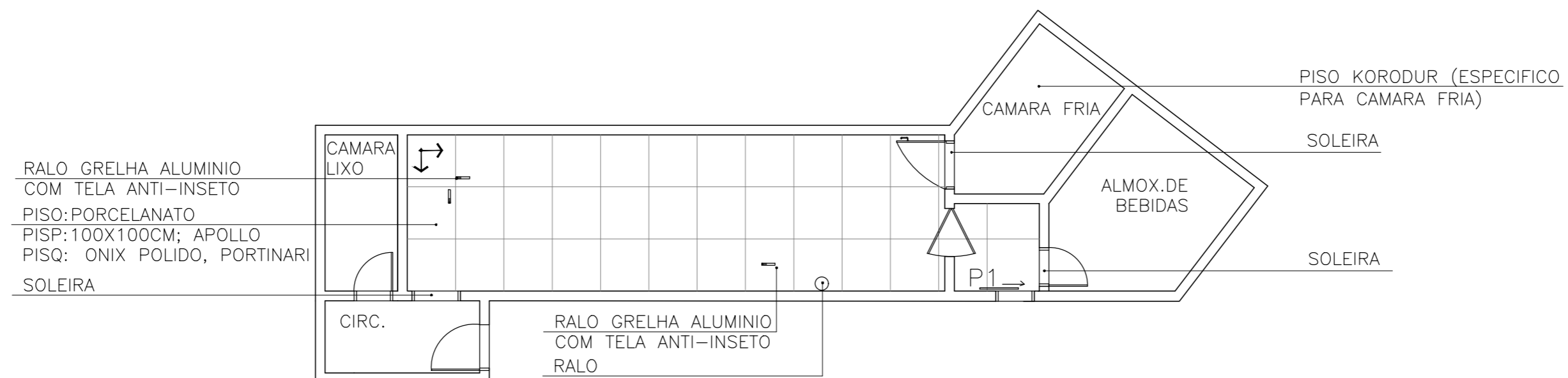

PLANTA DE PAGINAÇÃO DE PISO
COZINHA
ESCALA 1:100

RALO GRELHA ALUMINIO
COM TELA ANTI-INSETO
PISO: PORCELANATO
PISP: 100X100CM; APOLLO
PISQ: ONIX POLIDO, PORTINARI
SOLEIRA

RALO GRELHA ALUMINIO
COM TELA ANTI-INSETO
RALO

PISO KORODUR (ESPECIFICO
PARA CAMARA FRIA)

SOLEIRA

SOLEIRA

