

PLANTA TÉCNICA
 456 1/200
 ÁREA TOTAL DO TERRENO: 9.215 m²
 ÁREA TOTAL CONSTRUÍDA: 3.185,69 m²

TABELA DE ESQUADRIAS PORTAS
 ESCALA: 1/200

⊖	PORTA DE ABRIR EM MADEIRA E VIDRO 600x300
⊖	PORTA DE CORRER EM MADEIRA E VIDRO 100x250
⊖	PORTA DE ABRIR EM MADEIRA E VIDRO 100x250
⊖	PORTA DE CORRER EM MADEIRA E VIDRO 400x250
⊖	PORTA DE ABRIR EM MADEIRA E VIDRO 200x250
⊖	PORTA DE CORRER EM MADEIRA E VIDRO 200x250

TABELA DE ESQUADRIAS JANELAS
 ESCALA: 1/200

⊖	JANELA EM MADEIRA E VIDRO 230x300 H:50
⊖	JANELA EM MADEIRA E VIDRO 900x300 H:50
⊖	JANELA EM MADEIRA E VIDRO 130x80 H:170
⊖	JANELA EM MADEIRA E VIDRO 530x300 H:50

INTERESSADOS	INSTITUIÇÃO	CENTRO UNIVERSITÁRIO DE LAVRAS	CURSO	ARQUITETURA E URBANISMO
	SIGNIFER	TRABALHO DE CONCLUSÃO DE CURSO	PERÍODO	9º
PROJETO	ASSUNTO	PROJETO MULTIFUNCCIONAL - UM TRIBUTO PARA PADRE VICTOR	OBJETIVO	DIRETRIZES PARA EXECUÇÃO
	CONTEÚDO DO PROJETO	CONSTRUÇÃO INICIAL	CONTEÚDO DO PROJETO	ESTABELECIMENTO TURÍSTICO
TÍTULO	CONTÉUDO DA FOLHA	PLANTA TÉCNICA	ESCALA	INDICADA
	FOLHA Nº	02/06	DATA	06/11/25
TERRENO	LOCALIZAÇÃO	RUA R. F. 49-37	ÁREA DO TERRENO	9.215,00m ²
	LOTE	—	QUADRA	—
COEFICIENTES	PROJEÇÃO HORIZONTAL	JARDIM DAS OLIVEIRAS - MG	TAXA DE OCUPAÇÃO	34%
	ÁREA LÍQUIDA EXISTENTE	—	Nº VAGAS DE ESTACIONAMENTO	29
	ÁREA LÍQUIDA A CONSTRUIR	3.185,69m ²	TAXA DE PERMEABILIDADE	21%
	ÁREA LÍQUIDA TOTAL	3.185,69m ²	Nº UNIDADES RESIDENCIAIS	0
			Nº UNIDADES NÃO RESIDENCIAIS	1

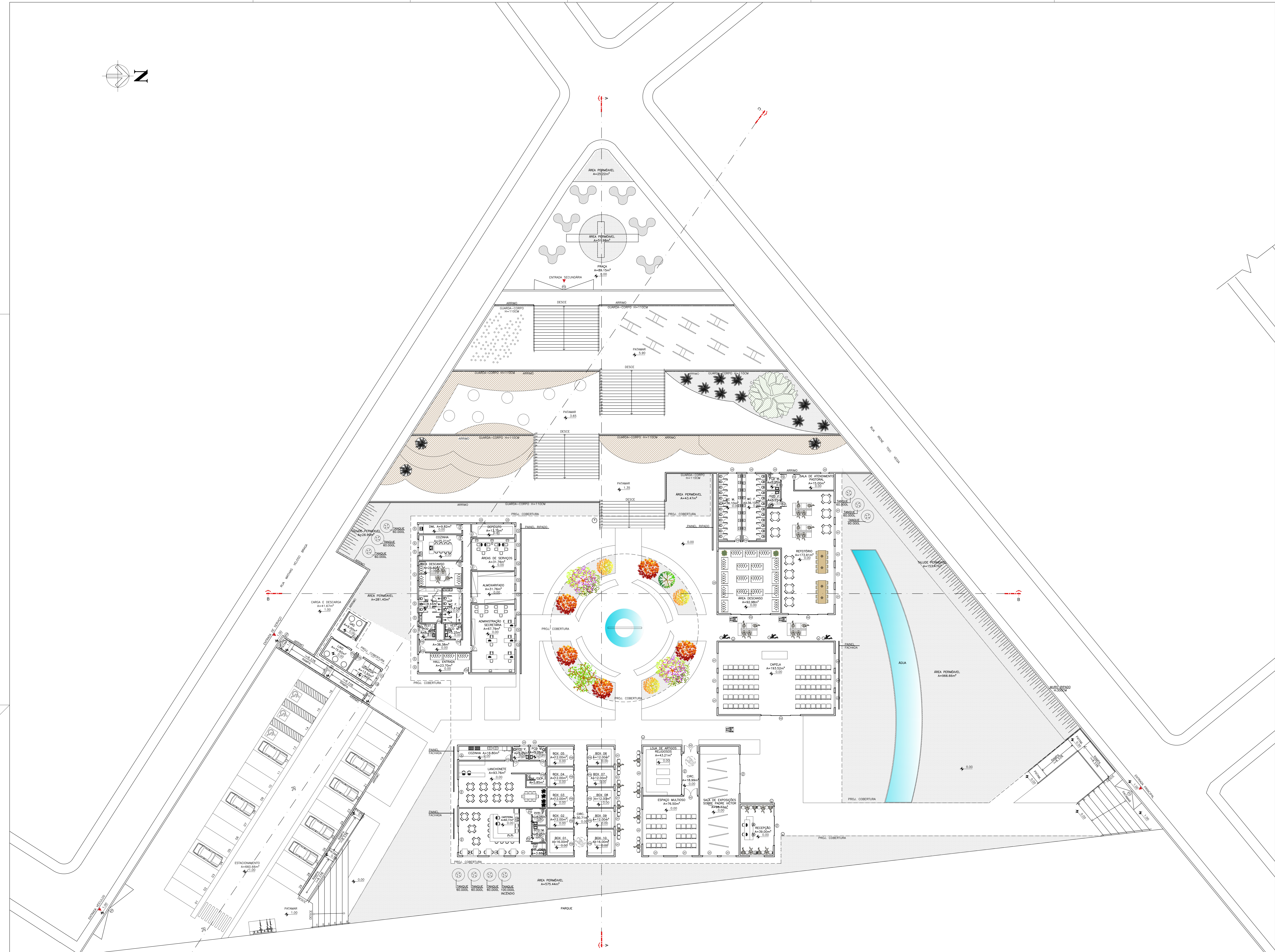
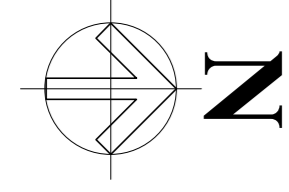

PLANTA LAYOUT
 1/200
 ÁREA TOTAL DO TERRENO: 3.315 m²
 ÁREA TOTAL CONSTRUÍDA: 3.185,69 m²

TABELA DE ESQUADRIAS PORTAS
 ESCALA: 1/200

1	PORTA DE ABRIR DE MADEIRA E VIDRO 2300X300 H=30
2	PORTA DE CORRER EM MADEIRA E VIDRO 600X300
3	PORTA DE ABRIR EM MADEIRA E VIDRO 1700X250
4	PORTA DE ABRIR EM MADEIRA E VIDRO 800X250
5	PORTA DE CORRER EM MADEIRA E VIDRO 2500X250
6	PORTA DE ABRIR EM MADEIRA E VIDRO 800X210
7	PORTA DE ABRIR EM MADEIRA E VIDRO 2500X250
8	PORTA DE CORRER EM MADEIRA E VIDRO 2300X250

TABELA DE ESQUADRIAS JANELAS
 ESCALA: 1/200

1	JANELA EM MADEIRA E VIDRO 2300X300 H=30
2	JANELA EM MADEIRA E VIDRO 900X300 H=50
3	JANELA EM MADEIRA E VIDRO 1300X110
4	JANELA EM MADEIRA E VIDRO 1500X300 H=50

INSTITUIÇÃO	CENTRO UNIVERSITÁRIO DE LAVRAS	CURSO	ARQUITETURA E URBANISMO
DISCIPLINA	TRABALHO DE CONCLUSÃO DE CURSO	PERÍODO	9º
ALUNA	MARIA EDUARDA NOGUEIRA	PROFESSORES	MARISELA MARTINS, LUANA CAVALHEIROS, RUIZELI, RENATO E ECCELIA
ASSISTENTE	PROJETO MULTIFUNCCIONAL - UM TRIBUTO PARA PADRE VICTOR	DIRETRIZES	DIRETRIZES PARA EXECUÇÃO
CONTEÚDO DE PROJETO	CONSTRUÇÃO INICIAL	CONTEÚDO DE CDD	ESTABELECIMENTO TURÍSTICO
PROJETO	PLANTA LAYOUT	INDICADA	ESCALA
		FOLHA Nº	DATA
		03/06	06/11/25
TERRENO	LOTORNEIRO RUA R. F. 49-37	ÁREA DO TERRENO	9.215,00m ²
	BAIRRO JARDIM DAS OLIVEIRAS - MG		
		SUL E SUDESTE DE MINAS	
CODIFICANTES	PROJEÇÃO HORIZONTAL	TAXA DE OCUPAÇÃO	34%
	ÁREA LÍQUIDA EXISTENTE	Nº VAGAS DE ESTACIONAMENTO	29
	ÁREA LÍQUIDA A CONSTRUIR	TAXA DE PERMEABILIDADE	21%
	ÁREA LÍQUIDA TOTAL	Nº UNIDADES RESIDENCIAIS	0
		Nº UNIDADES NÃO RESIDENCIAIS	1

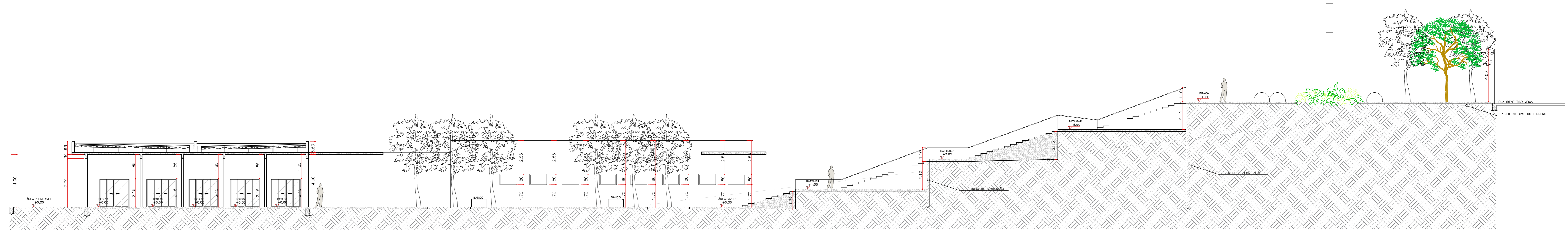

CORTE AA
ESCALA 1:100

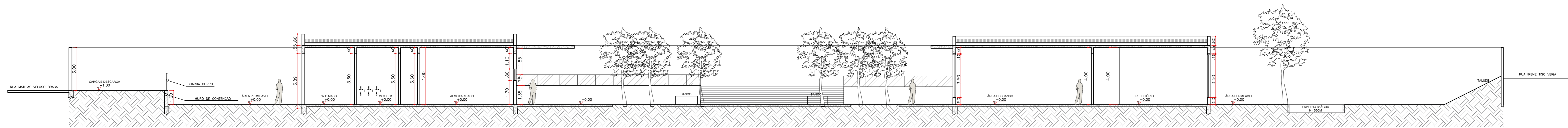

CORTE BB
ESCALA 1:100

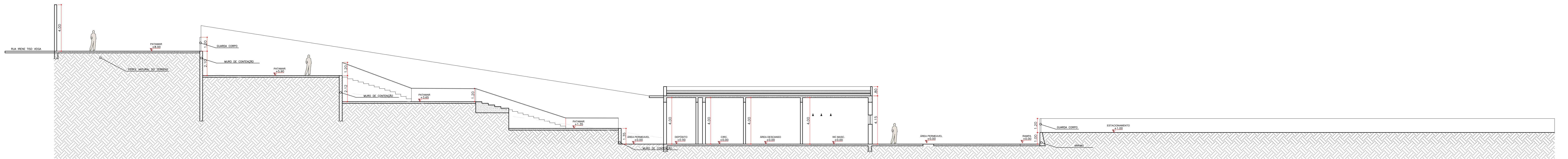

CORTE CC
ESCALA 1:100

INTELEGENCIAS	INSTITUIÇÃO: CENTRO UNIVERSITÁRIO DE LAVRAS	CURSO: ARQUITETURA E URBANISMO
	DISCIPLINA: TRABALHO DE CONCLUSÃO DE CURSO	PERÍODO: 9º
	ALUNA: MARIA EDUARDA NOGUEIRA	PROFESSORES: MARISEL MATHIAS, LARA CAVALHEIRO, RENATO E SCÉLIA
ASSUNTO	PROJETO MULTIFUNÇÃO - UM TRIBUTO PARA PADRE VICTOR	OBJETIVO: DIRETRIZES PARA EXECUÇÃO
CONTEÚDO DE PROJETO	CONSTRUÇÃO INICIAL	CONTEÚDO DE PROJETO: ESTABELECIMENTO TURÍSTICO
PROJETO	CORTES	INDICADA: ESCALA: FOLHA Nº: DATA: 06/11/25
TERRENO	LOCOMOÇÃO: RUA R. F. 49-37	ÁREA DO TERRENO: 9.215,00m²
	LOTE: BARRIO: JARDIM DAS OLIVEIRAS - MG	MEMORIAL: SUL E SUDESTE DE MINAS
CODIFICACIONES	PROJEÇÃO HORIZONTAL: 3.185,69m²	TAXA DE OCUPAÇÃO: 34%
	ÁREA LÍQUIDA EXISTENTE: -	Nº VAGAS DE ESTACIONAMENTO: 29
	ÁREA LÍQUIDA A CONSTRUIR: 3.185,69m²	TAXA DE PERMEABILIDADE: 21%
	ÁREA LÍQUIDA TOTAL: 3.185,69m²	Nº UNIDADES NÃO RESIDENCIAIS: 1

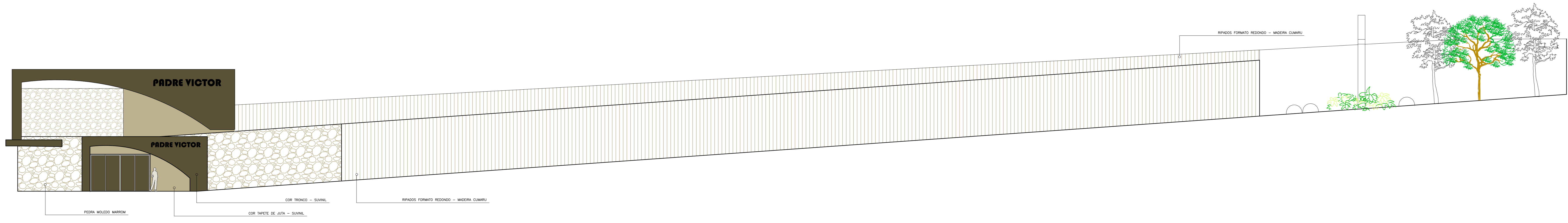

FACHADA RUA IRENE TISSO VEGA
ESCALA 1:125

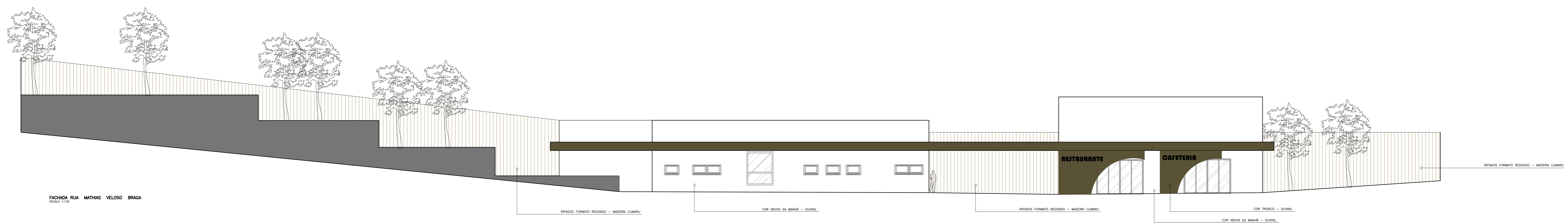

FACHADA RUA MATHIAS VELOSO BRAGA
ESCALA 1:125

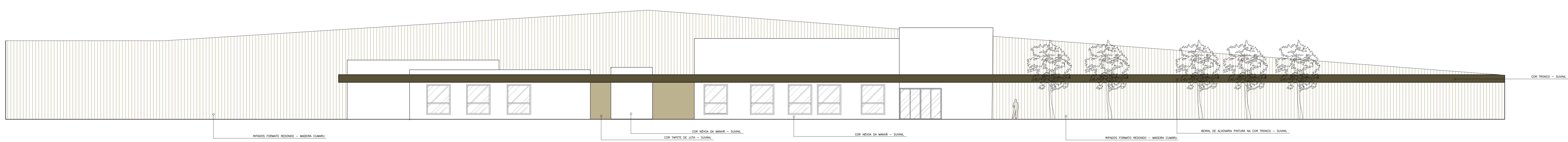

FACHADA PARA O PARQUE
ESCALA 1:125

INTELERESADOS	INSTITUIÇÃO: CENTRO UNIVERSITÁRIO DE LAVRAS	CURSO: ARQUITETURA E URBANISMO
	DISCIPLINA: TRABALHO DE CONCLUSÃO DE CURSO	PROFESSORES: MARISA MATHIAS, LAYLA CAQUELUS, RUI NEVES, RENATO E AÉCLIA
	ALUNA: MARIA EDUARDA NOGUEIRA	ORIENTADORA: MARISA PEREIRA
PROJETO	ASSUNTO: PROJETO MULTIFUNCIONAL - UM TRIBUTO PARA PADRE VICTOR	OBJETIVO: DIRETRIZES PARA EXECUÇÃO
	OPORTUNIDADE DE PROJETO: CONSTRUÇÃO INICIAL	OPORTUNIDADE DE USO: ESTABELECIMENTO TURISTICO
	CONTÉUDO DA FOLHA: FACHADAS	ESCALA: INDICADA
		FOLHA Nº: 05/06
		DATA: 06/11/25
TERRENO	LOGRADOURO: RUA R. F. 49-37	ÁREA DO TERRENO: 9.215,00m²
	LOTE: —	QUADRA: JARDIM DAS OLIVEIRAS - MG
		MEMBRADO: SUL E SUDESTE DE MINAS
CODIFICANTES	PROJEÇÃO HORIZONTAL: 3.185,69m²	TAXA DE OCUPAÇÃO: 34%
	ÁREA LÍQUIDA EXISTENTE: —	Nº VAGAS DE ESTACIONAMENTO: 29
	ÁREA LÍQUIDA A CONSTRUIR: 3.185,69m²	TAXA DE PERMEABILIDADE: 21%
		Nº UNIDADES RESIDENCIAIS: 0
		Nº UNIDADES NÃO RESIDENCIAIS: 1

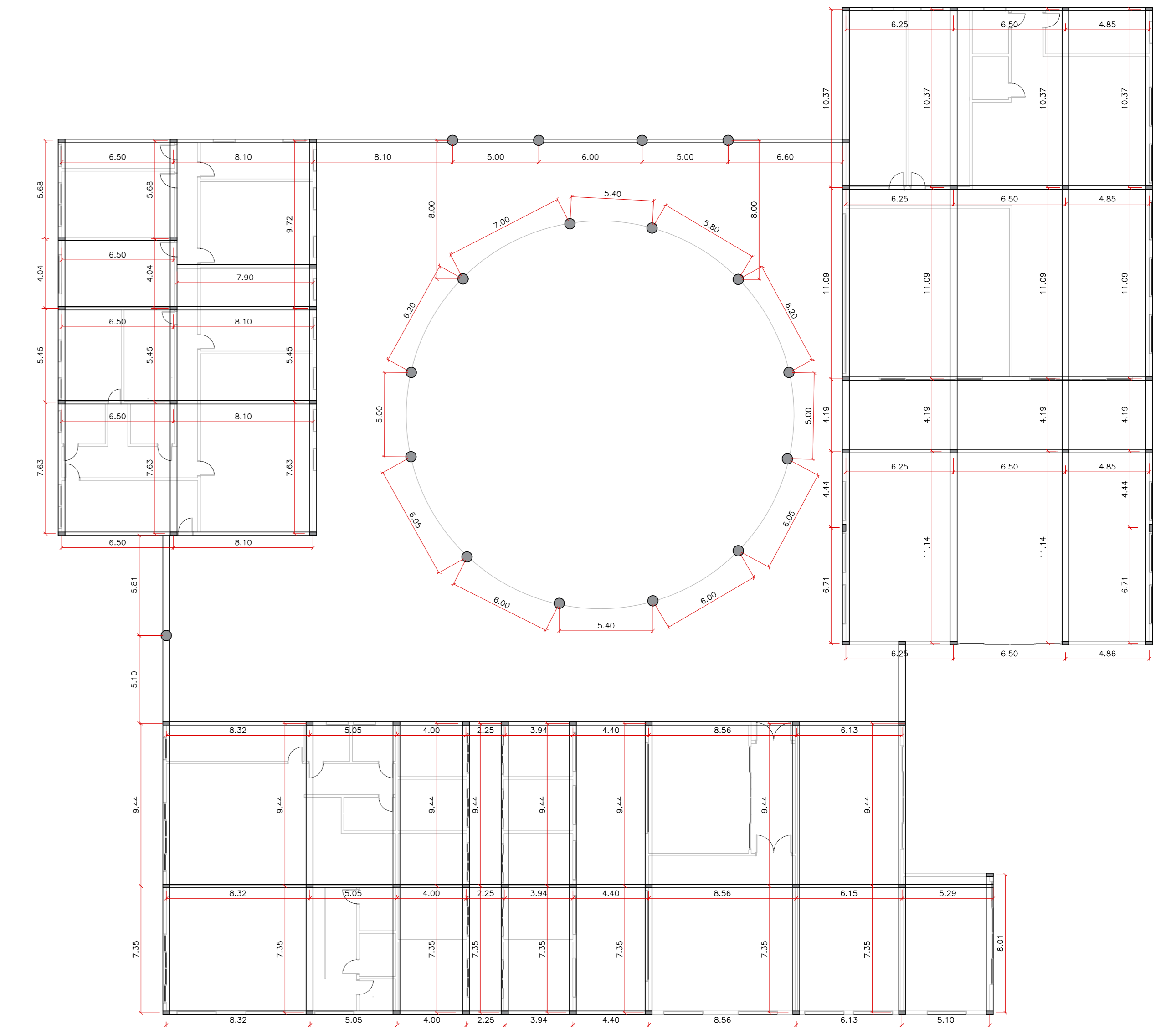
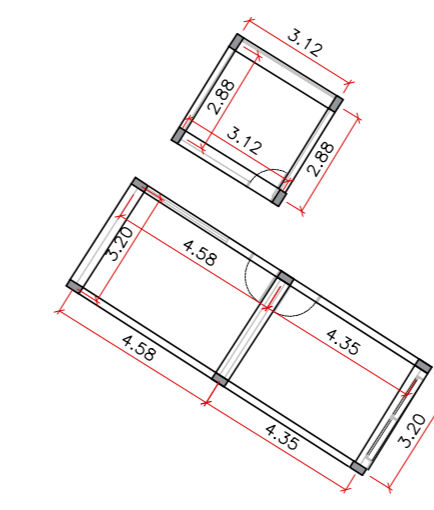
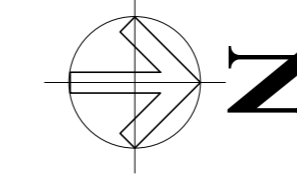
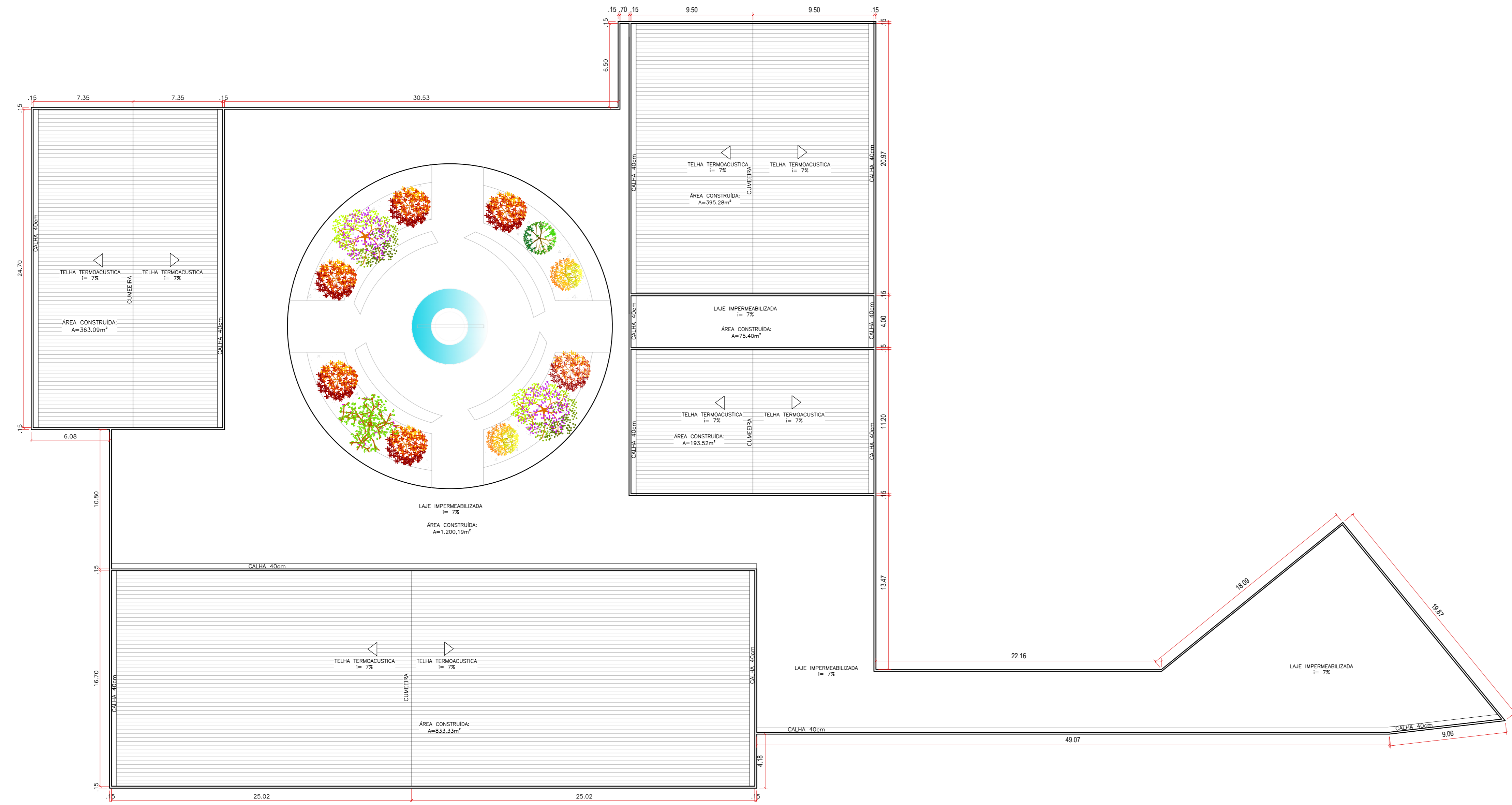
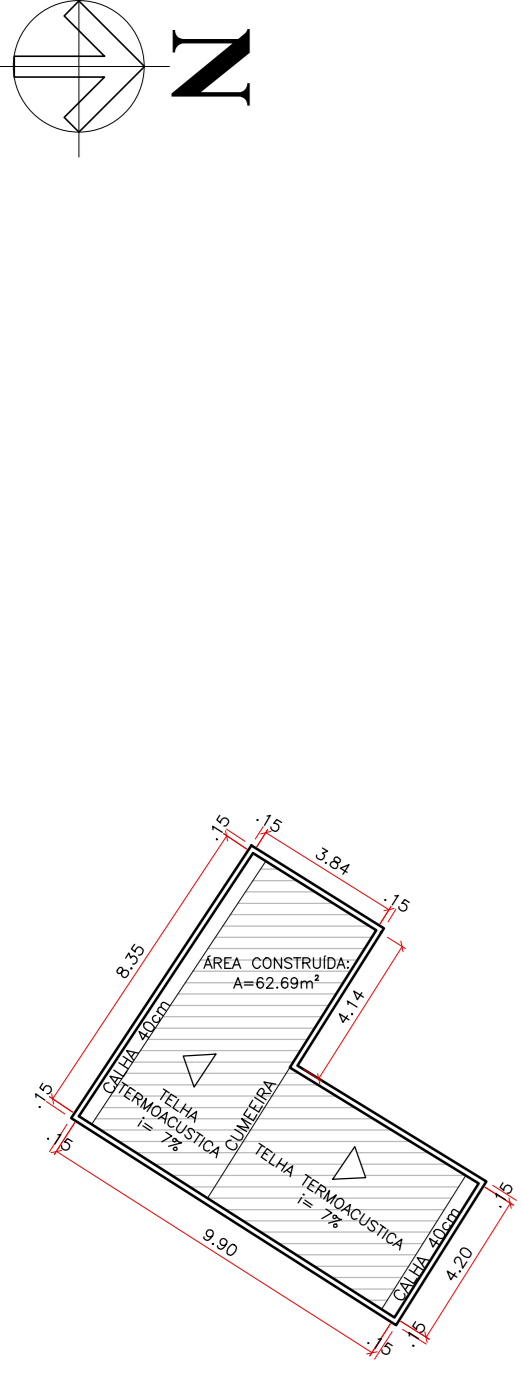
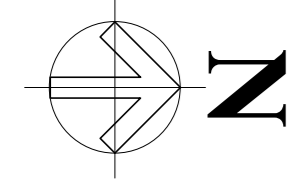

LANÇAMENTO ESTRUTURAL
esc. 1:500

INTERESSADOS	INSTITUIÇÃO	CURSO
PROFESSOR	CENTRO UNIVERSITÁRIO DE LAVRAS	ARQUITETURA E URBANISMO
PROFESSOR	MARISCA MATHIAS, LARA CAQUE LUIS, RUIBERT, RENATO E ADELIA	
PROFESSOR	MARIA EDUARDA NOGUEIRA	
PROJETO	OBJETIVO	INDICADA
ASSUNTO	PROJETO MULTIFUNCIONAL - UM TRIBUTO PARA PADRE VICTOR	DIRETRIZES PARA EXECUÇÃO
OBJETIVO DO PROJETO	CONSTRUÇÃO INICIAL	ESTABELECIMENTO TURÍSTICO
CONTÉUDO DA FOLHA	LANÇAMENTO DAS ESTRUTURAS DIAGRAMA DE COBERTURA	DATA
		06/11/25
TERRENO	ÁREA DO TERRENO	LOCALIZAÇÃO
LOCOMOÇÃO	RUA R. F. 49-37	9.215,00m ²
LOTE	JARDIM DAS OLIVEIRAS - MG	SUL E SUDESTE DE MINAS
CODIFICANTES	TAXA DE OCUPAÇÃO	Nº UNIDADES RESIDENCIAIS
PROJEÇÃO HORIZONTAL	3.185,69m ²	34%
ÁREA LÍQUIDA EXISTENTE	-	Nº VAGAS DE ESTACIONAMENTO
ÁREA LÍQUIDA A CONSTRUIR	3.185,69m ²	29
ÁREA LÍQUIDA TOTAL	3.185,69m ²	0
		Nº UNIDADES NÃO RESIDENCIAIS
		1

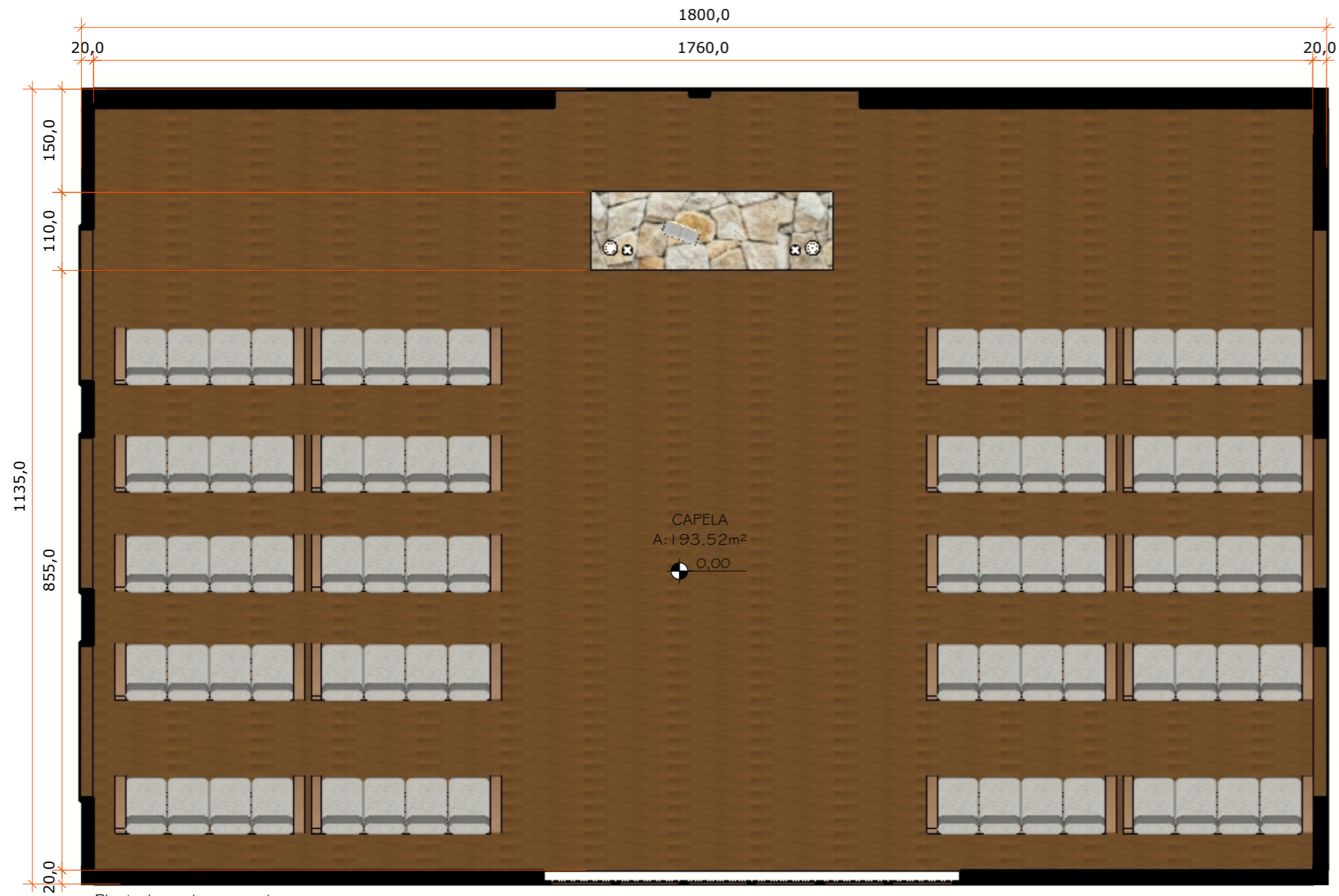

Planta baixa humanizada
Escala 1:75



Imagem renderizada - Capela



Bali Camel AC
Acetinado
90x120
Marca: Eliane

CAPELA
A: 193,52m²
0,00

Planta de pisos
Escala 1:75

QUANTITATIVO DE RODAPÉ			
Legenda	Marca	Tipo	Altura (cm)
	Eliane	Acetinado	10cm

QUANTITATIVO DE PISO				
Legenda	Piso	Tamanho	Área (m ²)	Área + 10%
	Bali Camel AC	19x120	193,52	212,88

OBS.: O quantitativo refere-se aos revestimentos aplicados nos pisos. Não estão sendo consideradas as paredes que recebem revestimento

ATENÇÃO:

- * A paginação foi feita de maneira com que os rejuntos do piso e das paredes fiquem alinhados.
- * Cuidado no encontro do rodapé com portas e marcenarias.

Prancha:
02|09

Conteúdo:
Planta de pisos

Aluno:
Maria Eduarda Nogueira

Data:
novembro, 2025

Ambiente:
Capela

Faculdade:
Unilavras



Planta de pisos
Escala 1:75

LEGENDA: JANELAS DE VIDRO ESQUADRIA DE MADEIRA			
Ref.	Dimensões	Qtde.	Acabamento
PI	2,30x3,00/50	06	Bali Camel AC
LEGENDA: PORTAS DE MADEIRA MACIÇA			
Ref.	Dimensões	Qtde.	Acabamento
PI	6,00x3,00	01	Bali Camel AC

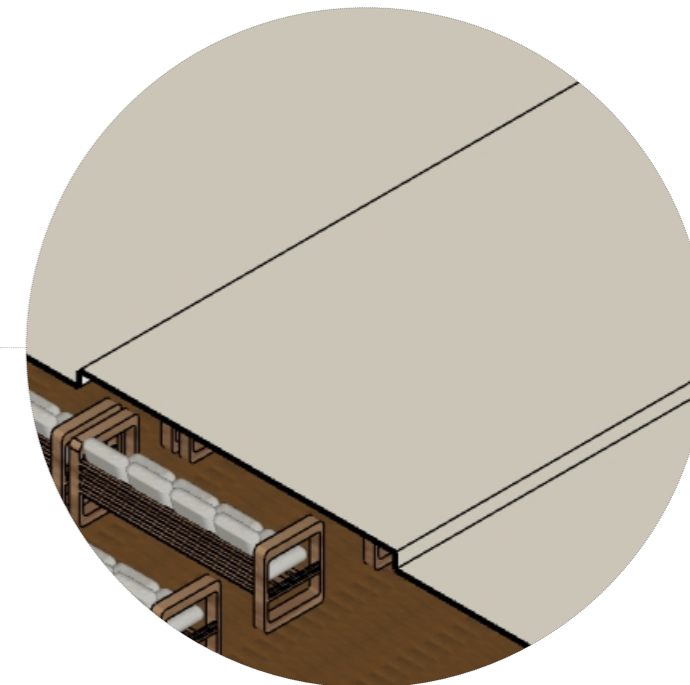
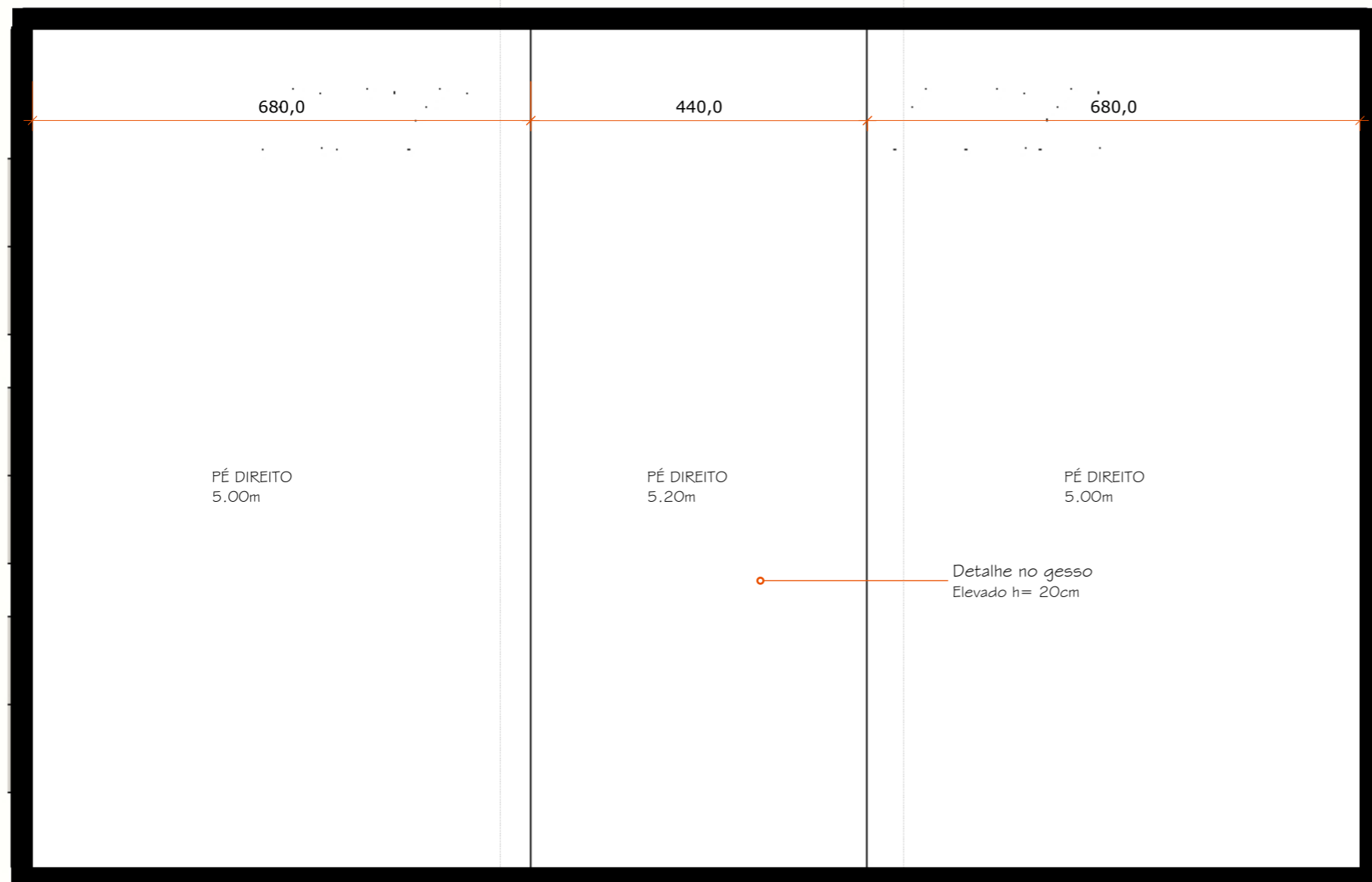

DET 01

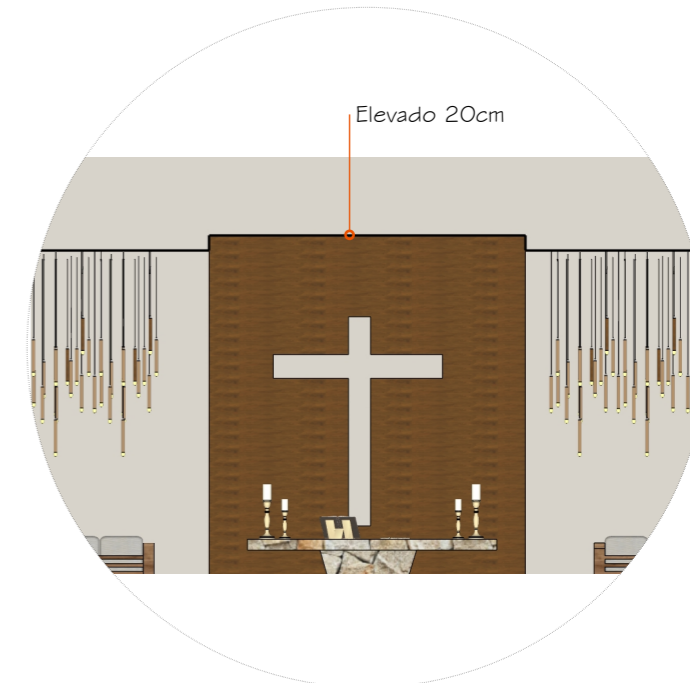

DET 01

Planta de forro
Escala 1:75

DET 01

Ambiente	Área (m ²)	Pé-direito (m)*
Capela	193,52	5,00

* pé-direito medido até o forro

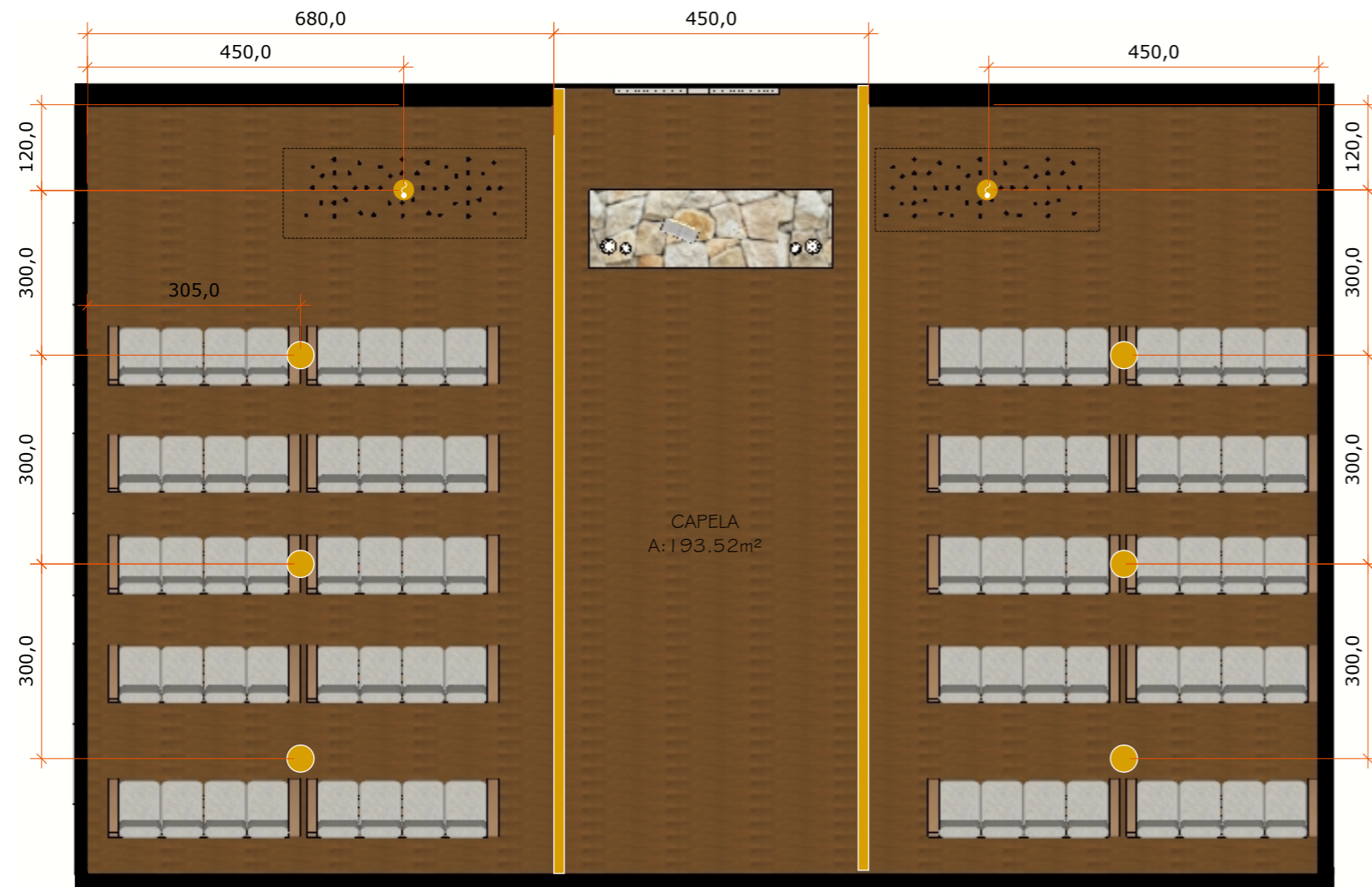

Luminotécnico
Escala 1:100

ATENÇÃO:

• Iluminação pensada em pontos focais da capela



REF.	DESCRIÇÃO
⬇	Pendente Suspensão no rebaixo de gesso
●	Plafon circular de embutir 30x30
—	Fita de LED Embutido

Temperatura de cor das luminárias: 3000K

Prancha:
05|09

Conteúdo:
Luminotécnico

Aluno:
Maria Eduarda Nogueira

Data:
novembro, 2025

Ambiente:
Capela

Faculdade:
Unilavras



Pontos elétricos
Escala 1:75

SÍMB.	DESCRIÇÃO
▽	Tomada baixa - h=0,3m

Padrão de cores: ● 127V
● 220V

SÍMB.	DESCRIÇÃO
S	Interruptor simples

Altura padrão = 1,3m. Interruptores com altura personalizada estarão indicados na planta

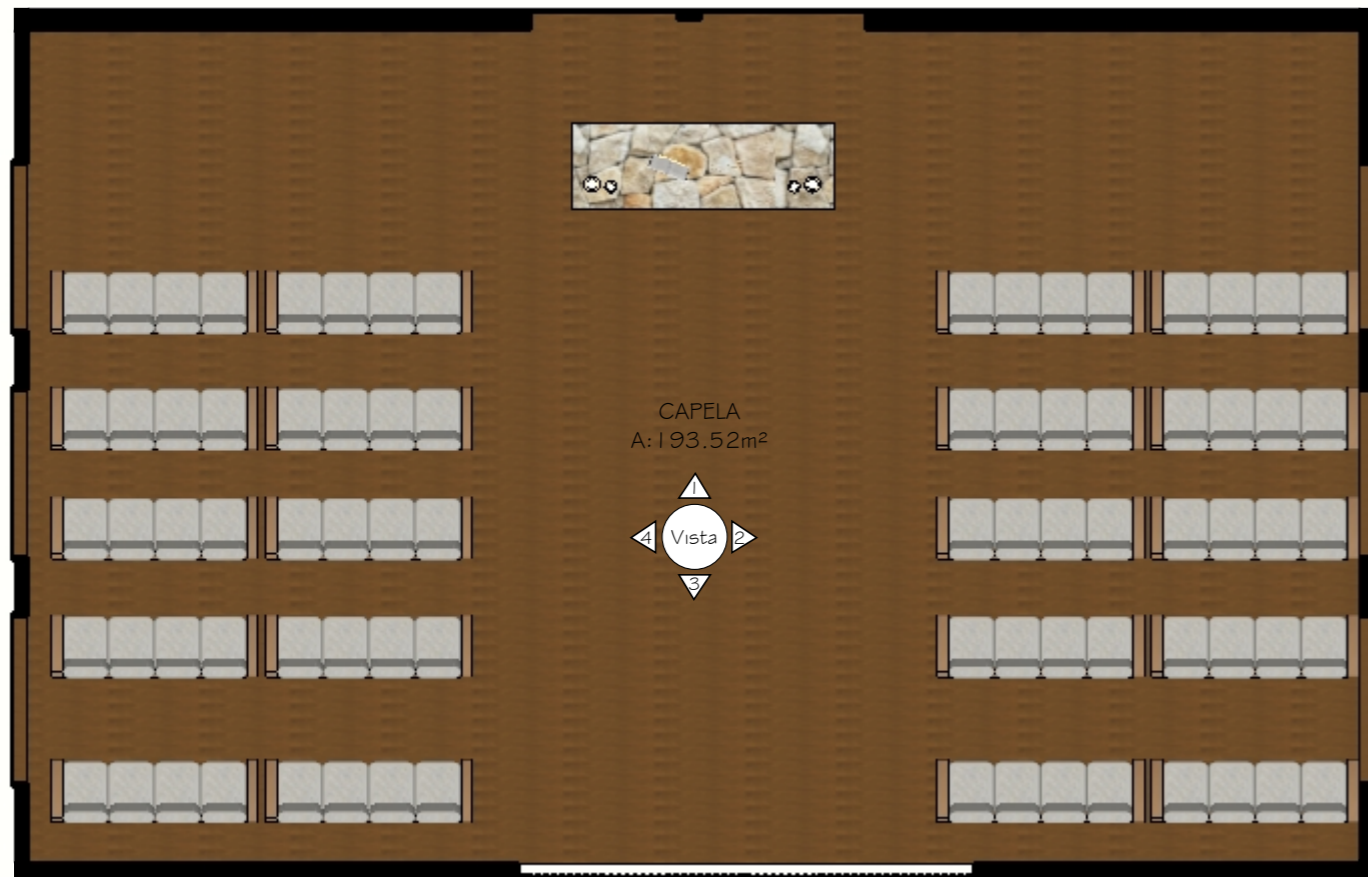

Capela - Planta de layout
Escala 1:100

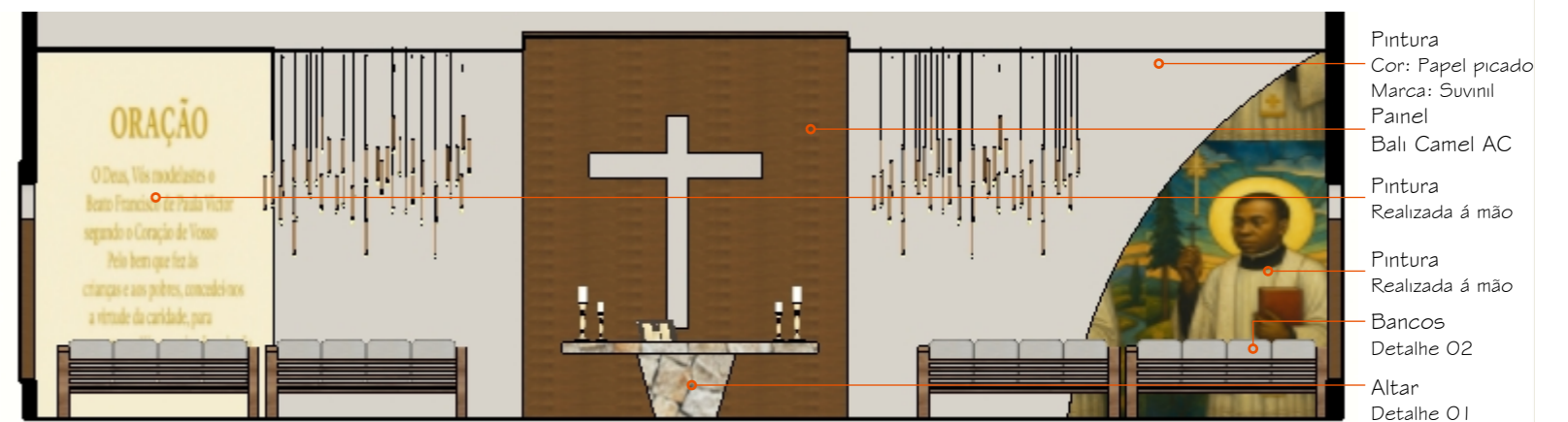

Capela - Vista 01
Escala 1:100



Capela - Vista 03
Escala 1:100



ORAÇÃO

O Deus, Vós modelastes o Beato Francisco de Paula Victor segundo o Coração de Vosso Pelo bem que fez às crianças e aos pobres, concedei-nos a virtude da caridade, para amarmos a Vós e aos irmãos e irmãs.
(Pede-se a graça)

Pinturas realizadas á mão

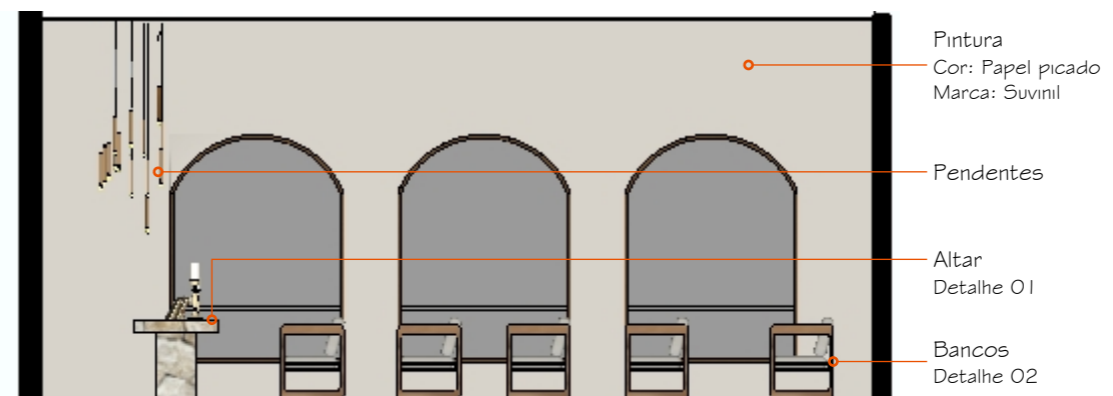

Capela - Vista 02
Escala 1:100

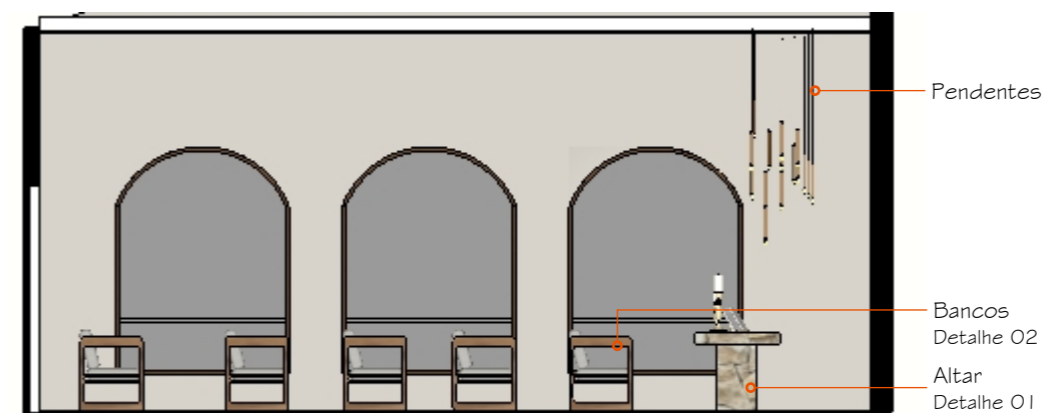

Capela - Vista 04
Escala 1:100



Altar - Detalhe O1 (Vista isométrica)
Escala 1:20

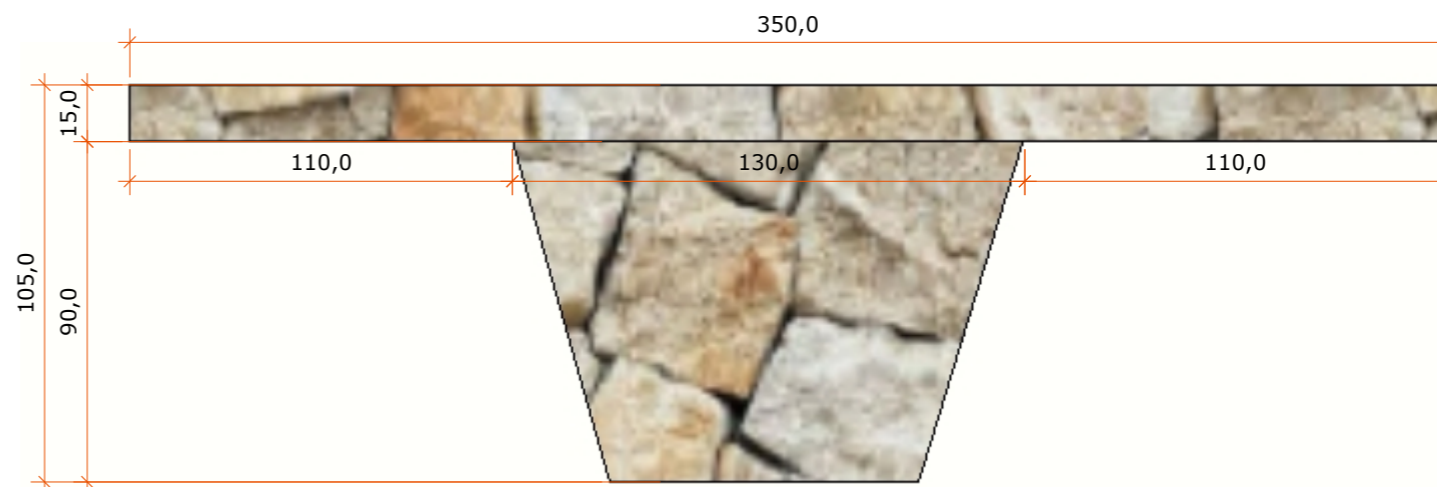

Altar - Detalhe O1 (Vista frontal)
Escala 1:20

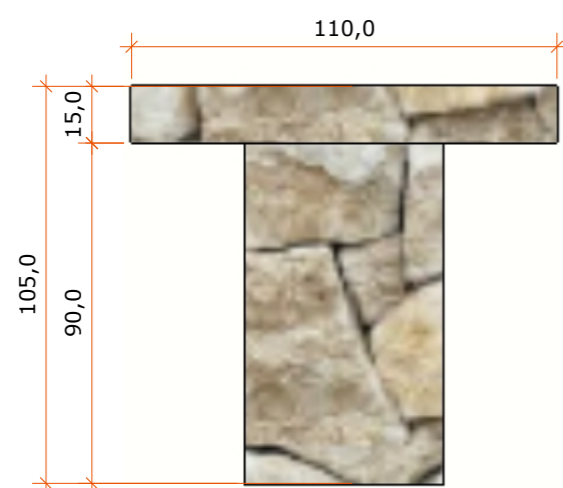

Altar - Detalhe O1 (Vista lateral)
Escala 1:20



Altar - Detalhe O1 (Vista lateral)
Escala 1:20

LEGENDA DE ACABAMENTOS

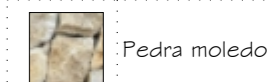

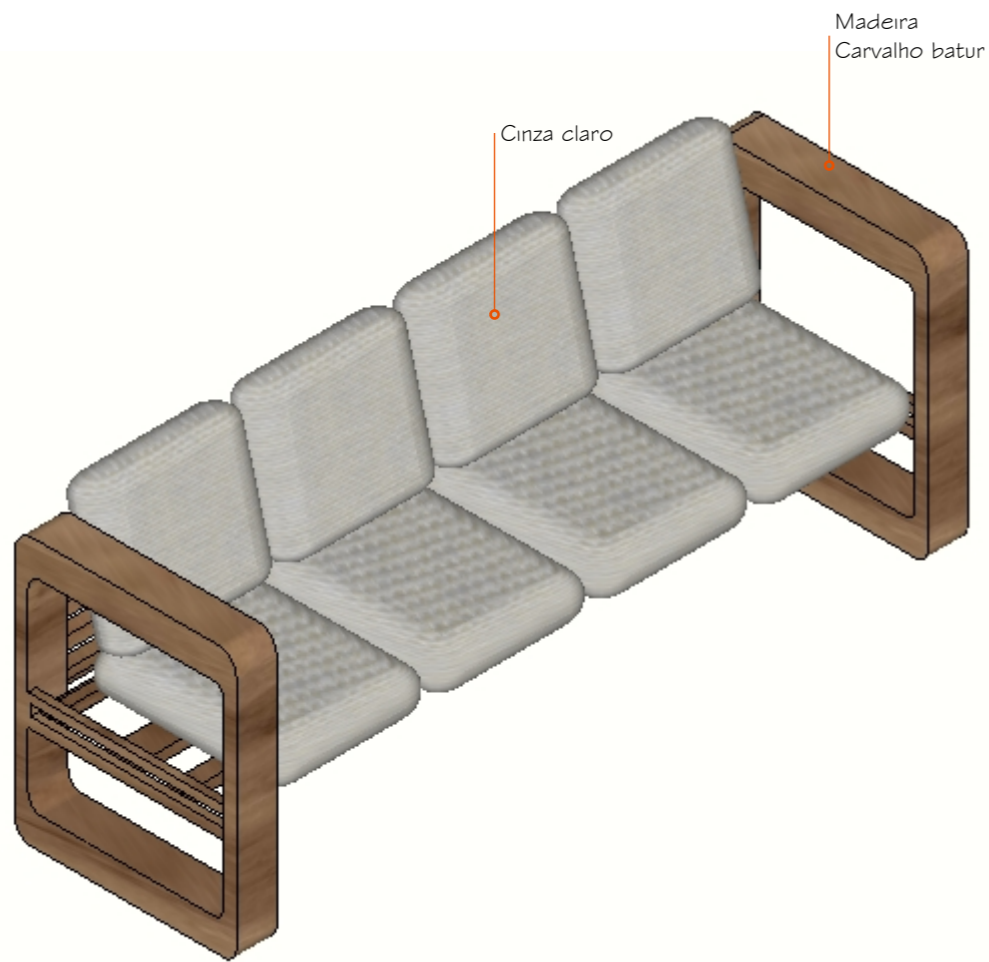

Bancos tipo - Detalhe O2 (Vista isométrica)
Escala 1:20

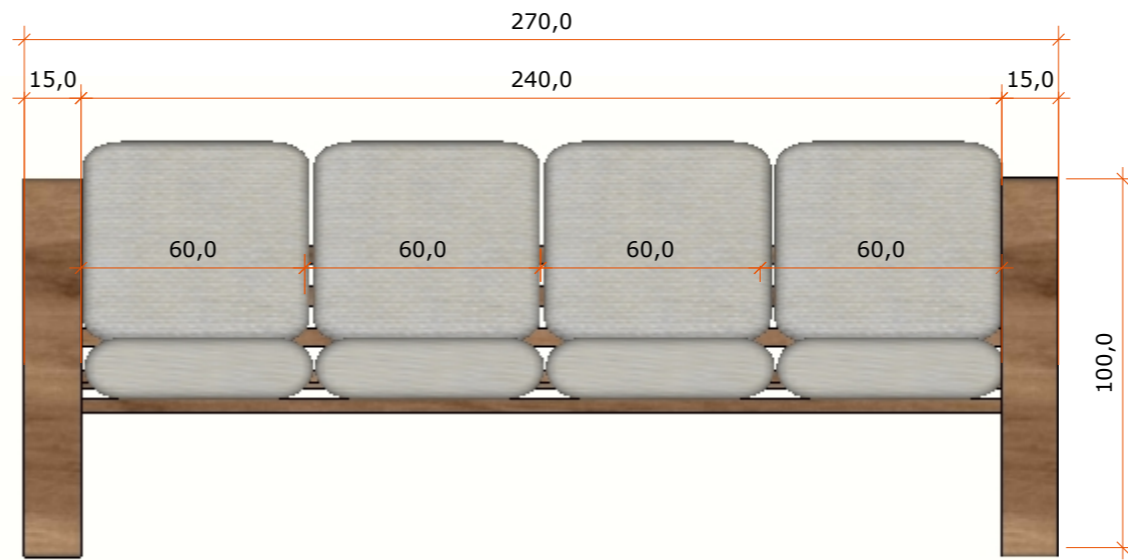

Bancos tipo - Detalhe O2 (Vista frontal)
Escala 1:20



Bancos tipo - Detalhe O2 (Vista superior)
Escala 1:20

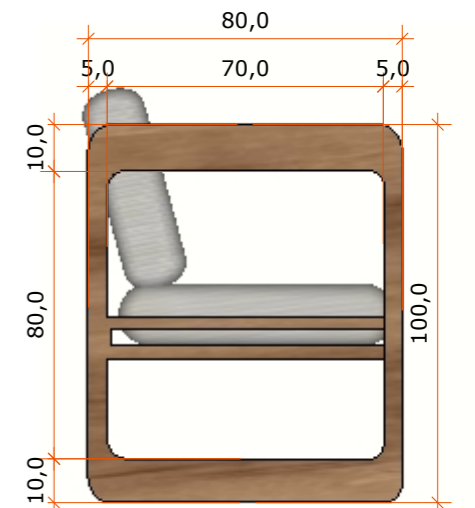

Bancos tipo - Detalhe O2 (Vista lateral)
Escala 1:20

LEGENDA DE ACABAMENTOS

	Carvalho batur
	Cinza claro