



ÁREA TOTAL 14.120,62 m²

	ÁREA CONSTRUÍDA	1.127,81 m ²
	PAVIMENTAÇÃO EM CANTARIA	1854,03 m ²
	ÁREA PERMEÁVEL	11.138,78 m ²

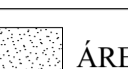
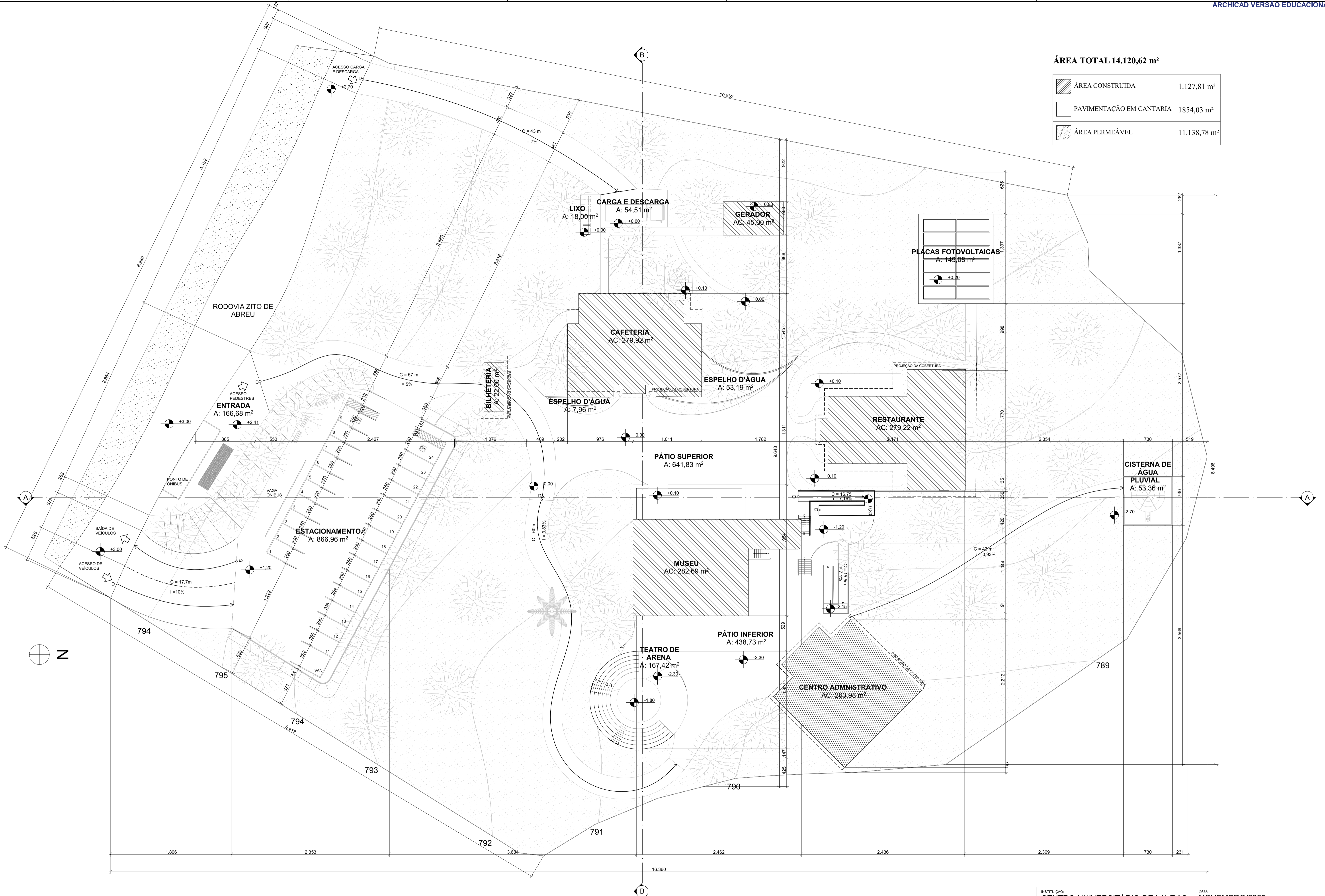

PLANTA DE IMPLANTAÇÃO - COMPLEXO CULTURAL BONSERÁ DO MADEIRA

1:250

INSTITUIÇÃO: CENTRO UNIVERSITÁRIO DE LAVRAS
 CURSO: ARQUITETURA E URBANISMO
 ALUNA: VITÓRIA CARVALHO CARNEIRO
 CONTEÚDO: PLANTA DE IMPLANTAÇÃO

DATA: NOVEMBRO/2025
 ESCALA: 1:250
 PRANCHETA: 1



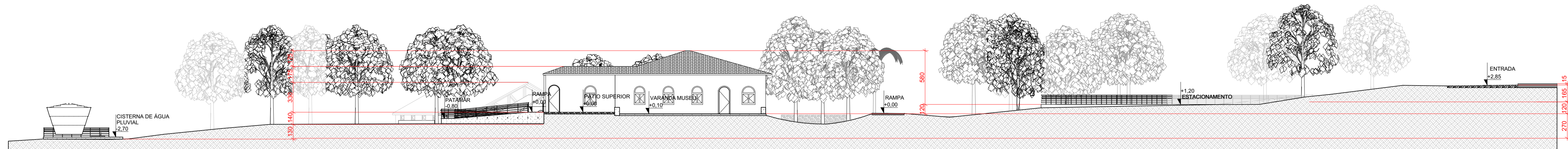

CORTE A - COMPLEXO CULTURAL BONSERÁ DO MADEIRA

1:250

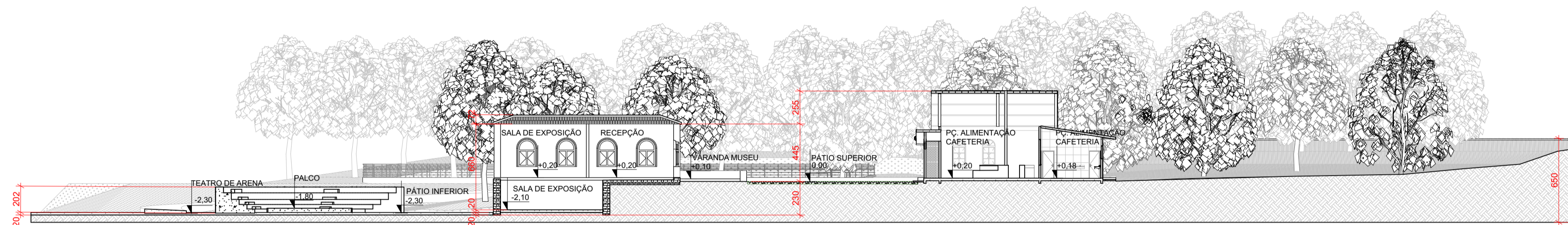

CORTE B - COMPLEXO CULTURAL BONSERÁ DO MADEIRA

1:250

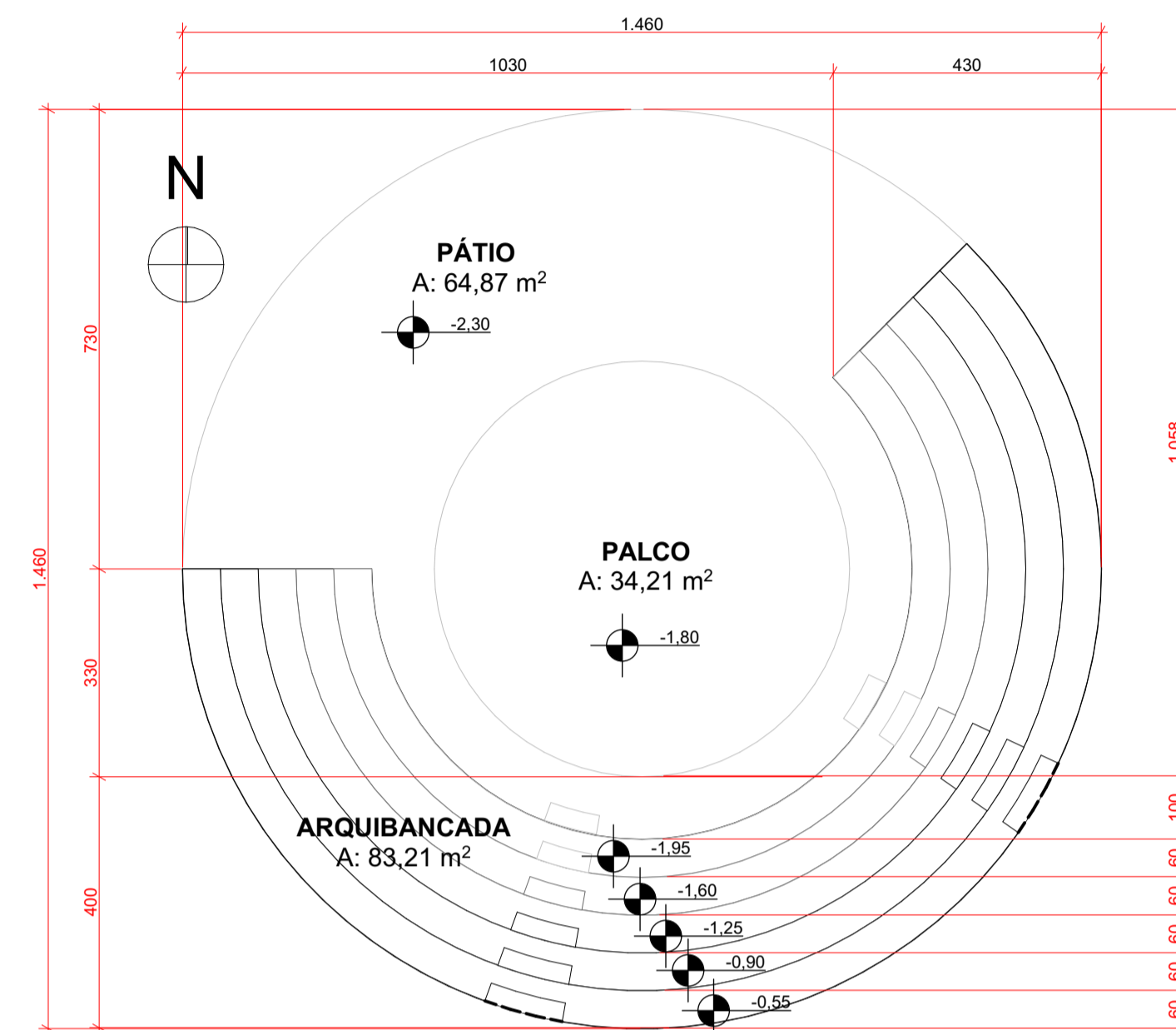

PLANTA TÉCNICA - TEATRO DE ARENA

1:100

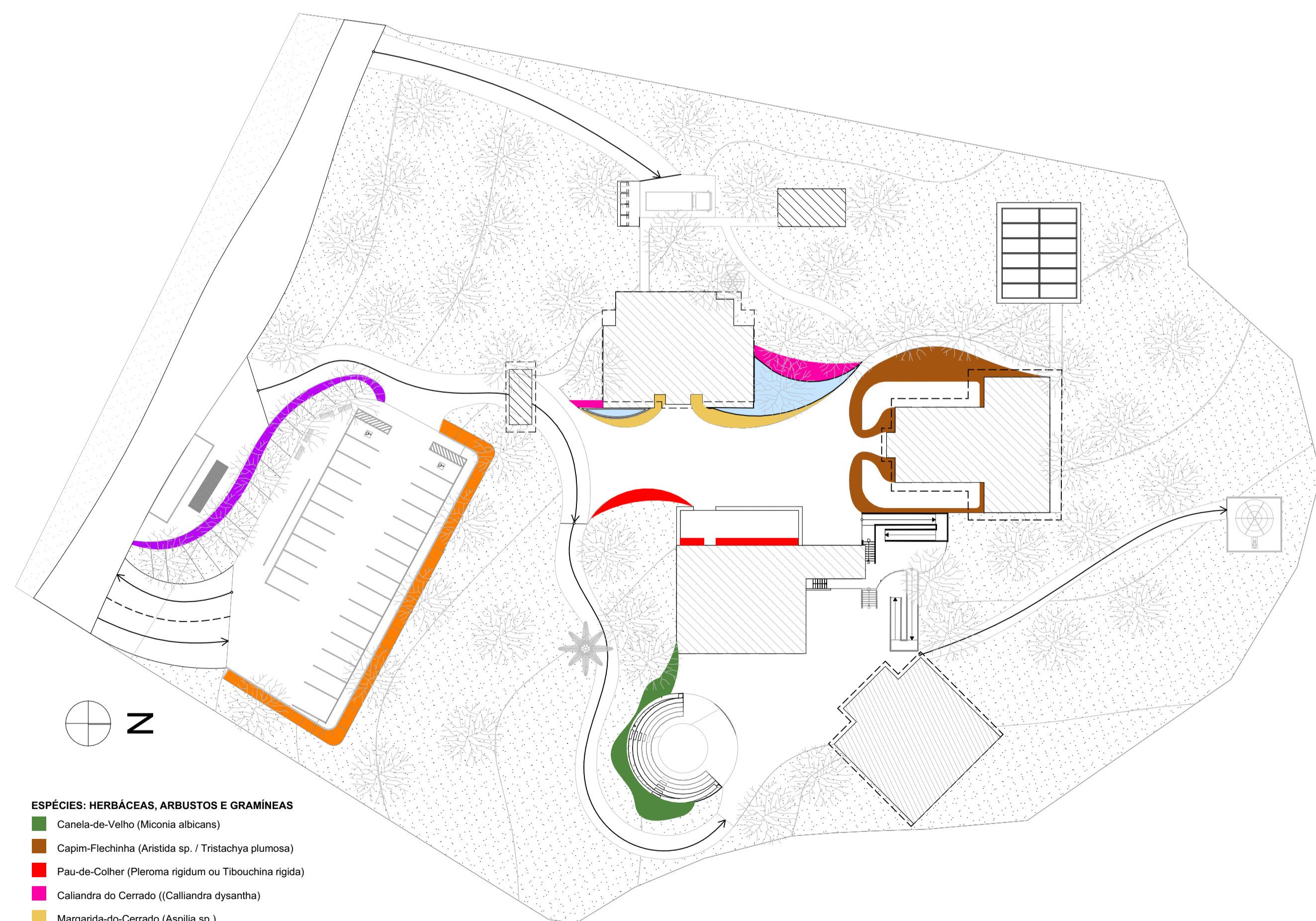

ESPÉCIES: HERBÁCEAS, ARBUSTOS E GRAMÍNEAS

- Canela-de-Velho (*Miconia albicans*)
- Capim-Flechinha (*Aristida* sp. / *Tristachya plumosa*)
- Pau-de-Coíther (*Pteroma rigidum* ou *Tibouchina rígida*)
- Callandra do Cerrado (*Calliandra dysantha*)
- Margarida-do-Cerrado (*Aspilia* sp.)
- Tradescantia zebrina (*Tradescantia zebrina*)
- Cipó de São João (*Pyrostegia venusta*)
- Gramma São Carlos (*Axonopus compressus*)
- Espelho d'água

PLANTA DE PAISAGISMO - ARBUSTIVAS, HERBÁCIAS E GRAMÍNEAS

1:500

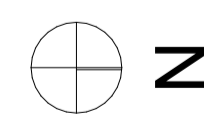
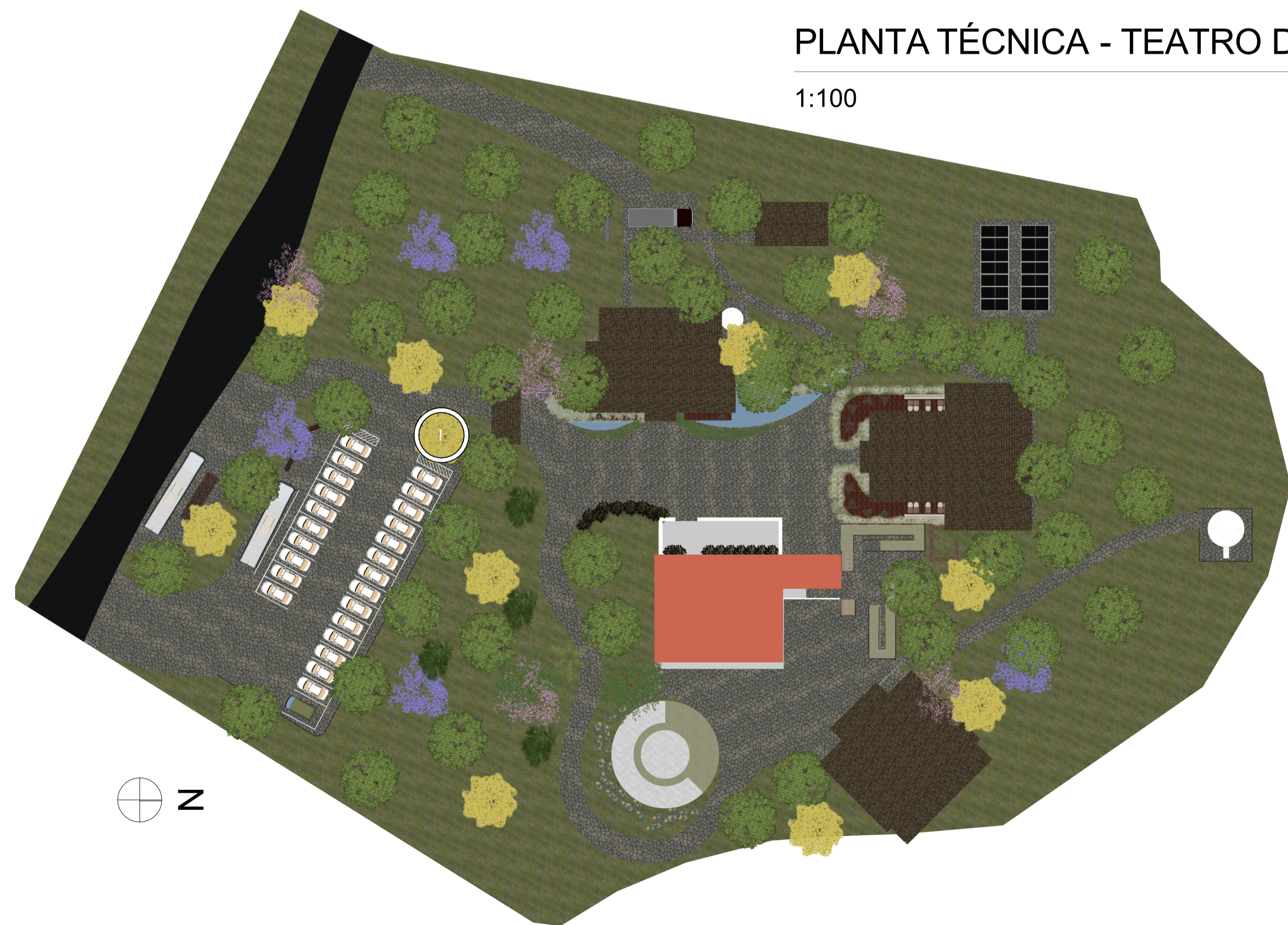

PLANTA DE PAISAGISMO - ARBÓREAS

1:500

- Árvores**
- Ipê-Rosa (*Handroanthus impetiginosus*)**
Nome popular: Ipê-rosa, Ipê-roxo, Pau-d'arco
Condição: Pleno sol
Função paisagística: Elemento arbóreo de destaque e valor simbólico
- Ipê-Amarelo-do-Cerrado (*Handroanthus ochraceus*)**
Nome popular: Ipê-amarelo, Ipê-do-cerrado
Condição: Pleno sol
Função paisagística: Destaque floral e identidade regional
- Jacarandá-do-cerrado (*Jacaranda cuspidifolia*)**
Nome popular: Jacarandá, Caroba
Condição: Pleno sol
Função paisagística: Árvore ornamental de destaque pela floração lilás intensa; proporciona leveza à paisagem e valor estético marcante em áreas abertas.
- Cerejeja-do-Cerrado (*Eugenia calycina*)**
Nome popular: Cerejeja-do-cerrado, Cerejeinha
Condição: Pleno sol
Função paisagística: Frutífera ornamental e atrativo para fauna
- Araticum-do-cerrado (*Annona crassiflora*)**
Nome popular: Araticum, Marolo
Condição: Pleno sol
Função paisagística: Frutífera nativa de grande porte e copa densa; valor paisagístico e alimentar, com frutos aromáticos e alta importância para a fauna local.

INSTITUIÇÃO: CENTRO UNIVERSITÁRIO DE LAVRAS
CURSO: ARQUITETURA E URBANISMO
ALUNA: VITÓRIA CARVALHO CARNEIRO
CONTEÚDO: PLANTA DE IMPLANTAÇÃO

DATA: NOVEMBRO/2025
ESCALA: INDICADA
PRANCHAS: 2/8



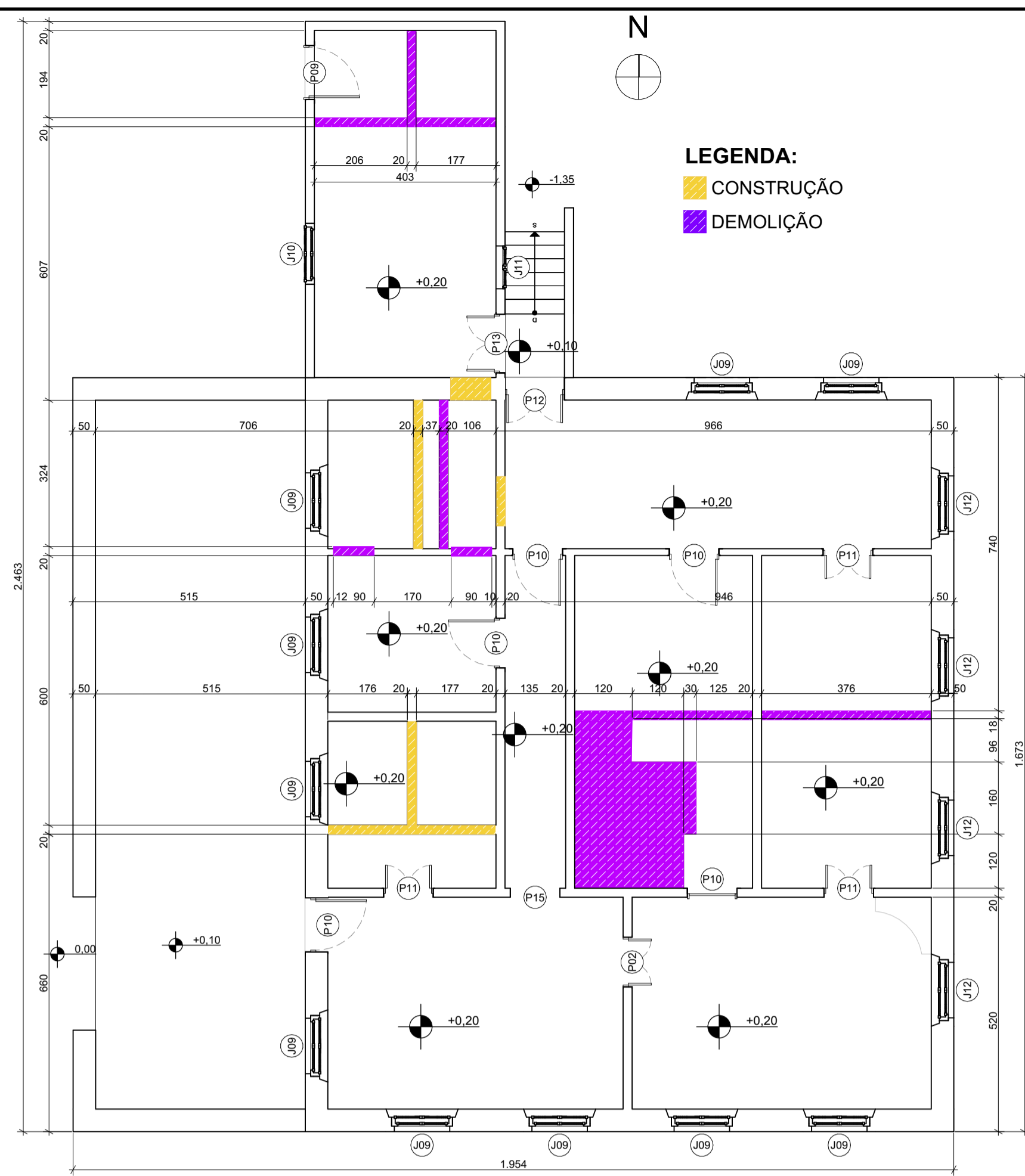

PLANTA DE DEMOLIÇÃO E CONSTRUÇÃO

1:100

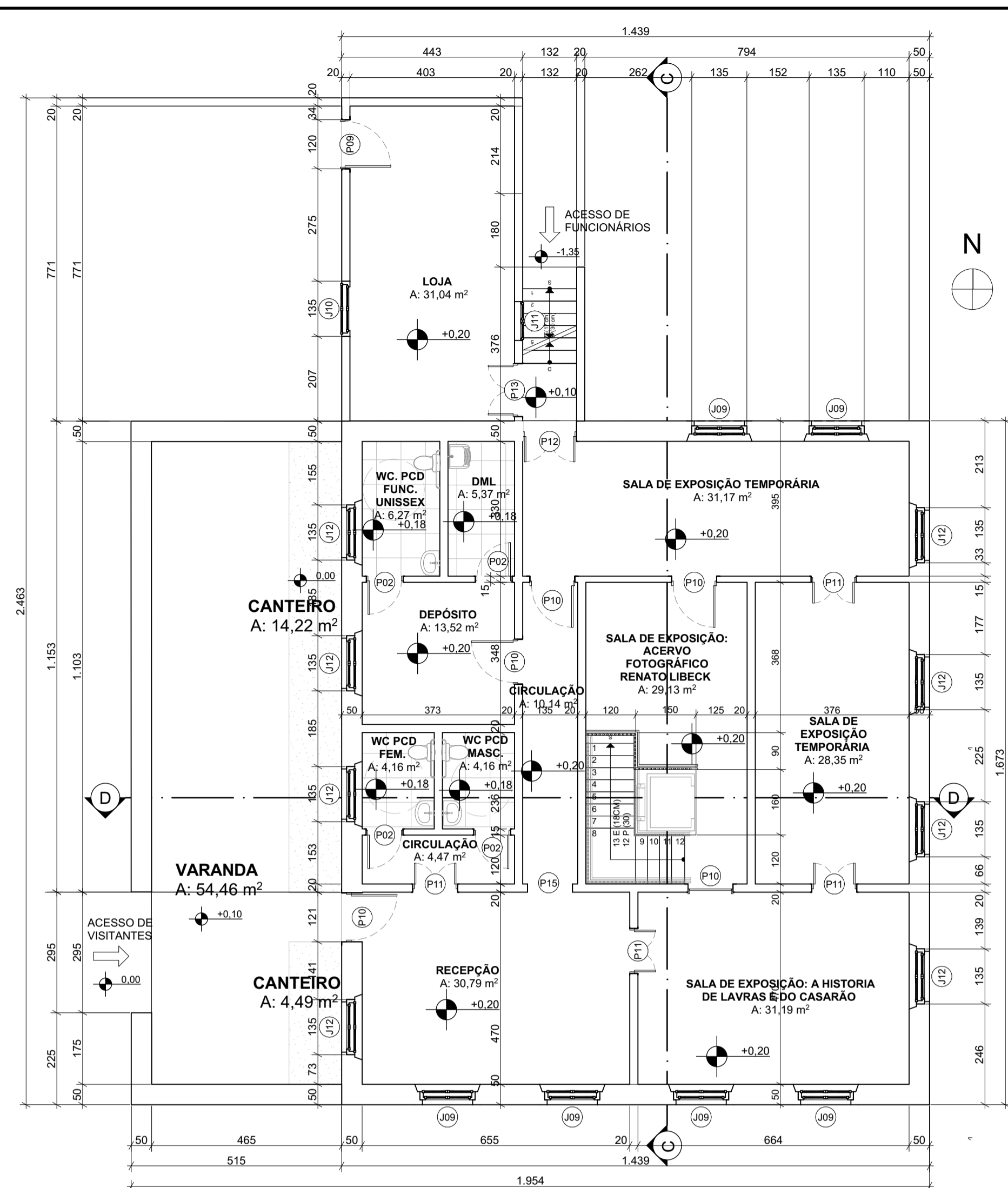

PLANTA TÉCNICA TÉRREO - MUSEU

1:100

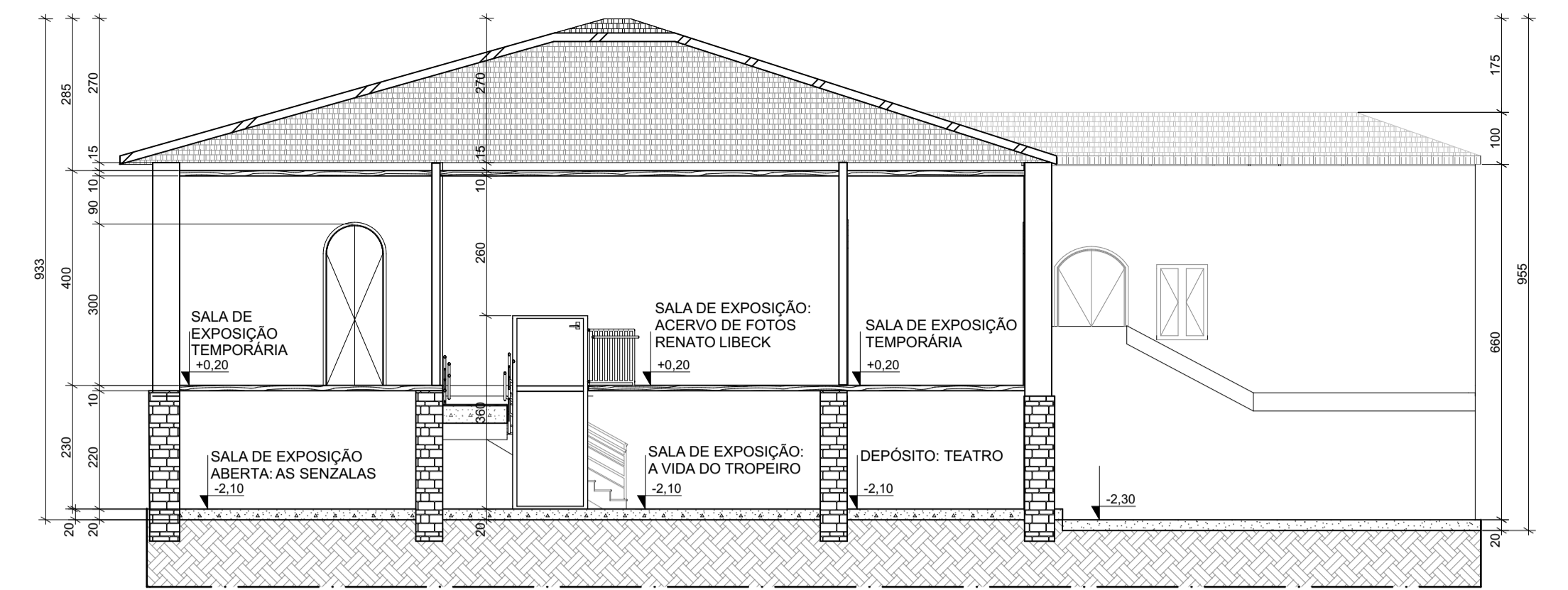

CORTE C - MUSEU

1:100

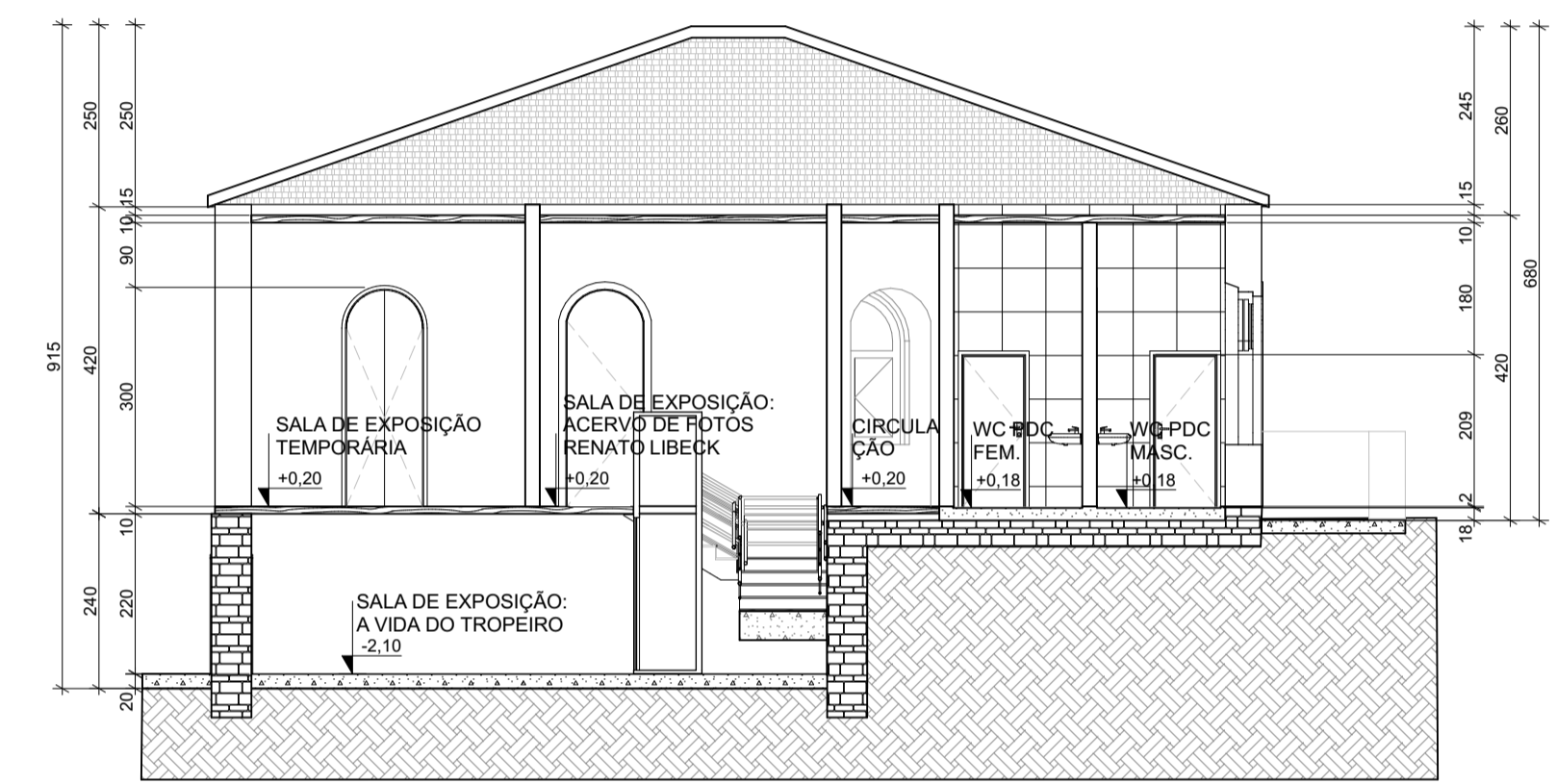

CORTE D - MUSEU

1:100

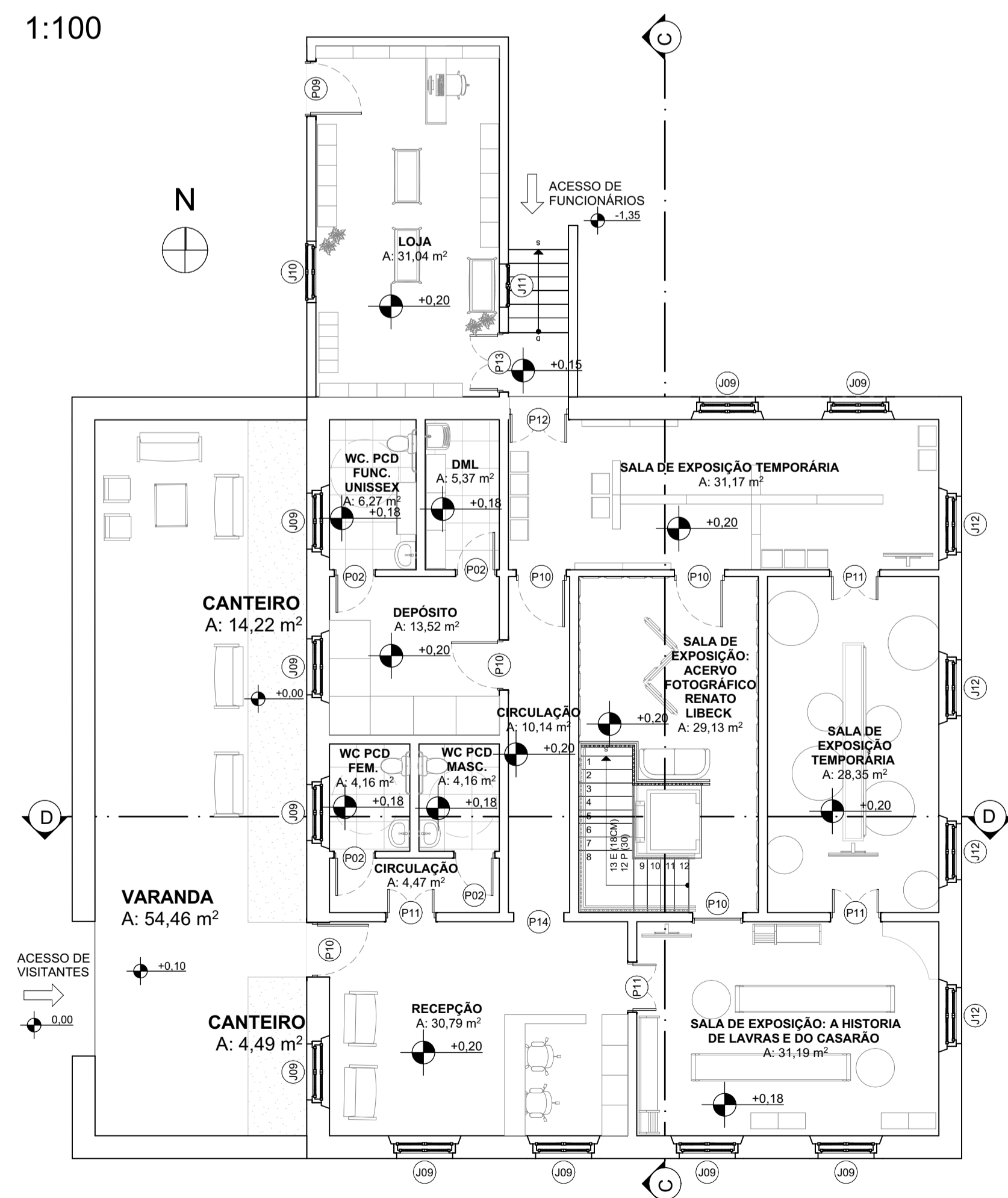

PLANTA DE LAYOUT TÉRREO - MUSEU

1:100

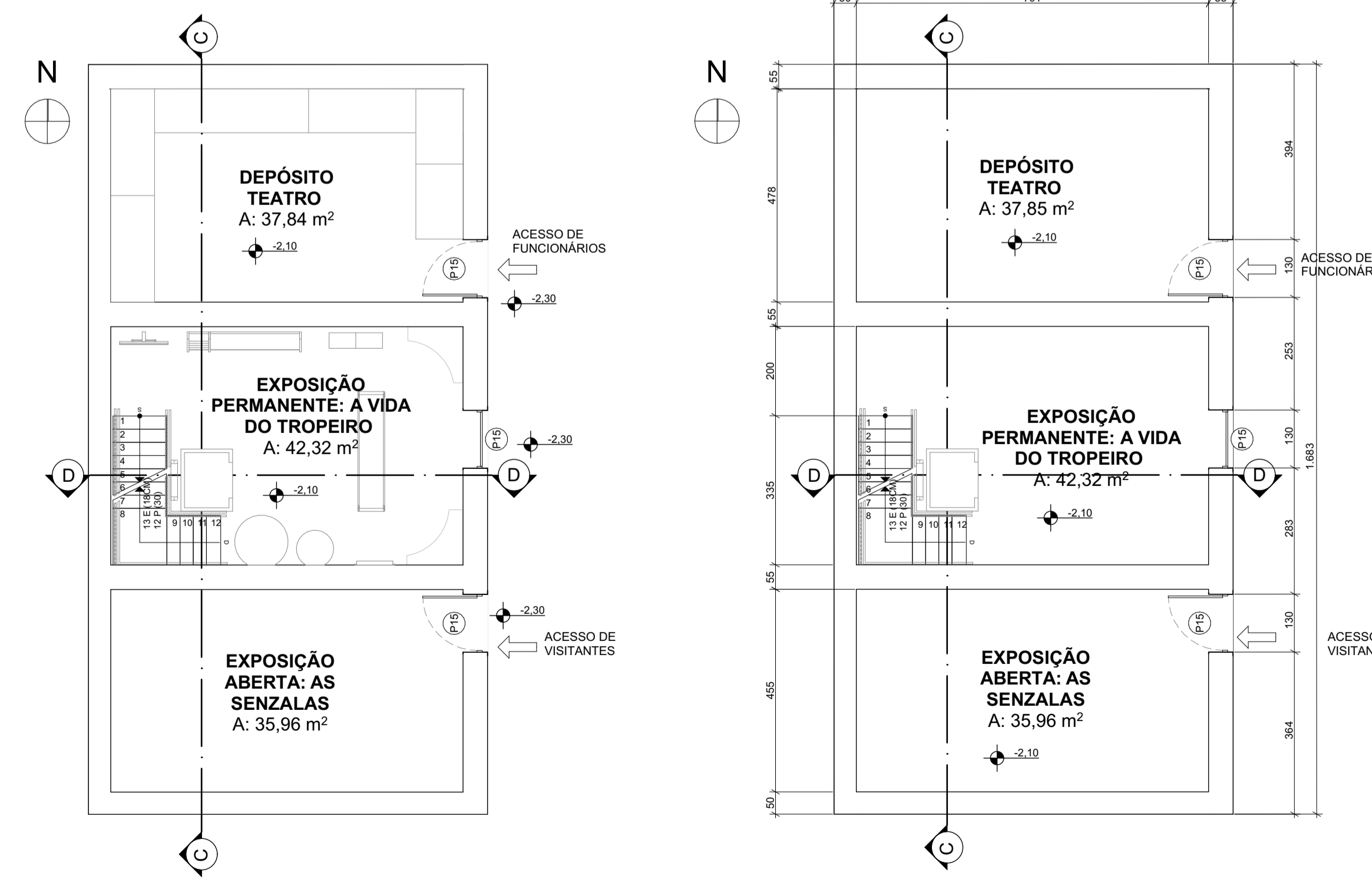

LAYOUT SUBSOLO - MUSEU

1:100

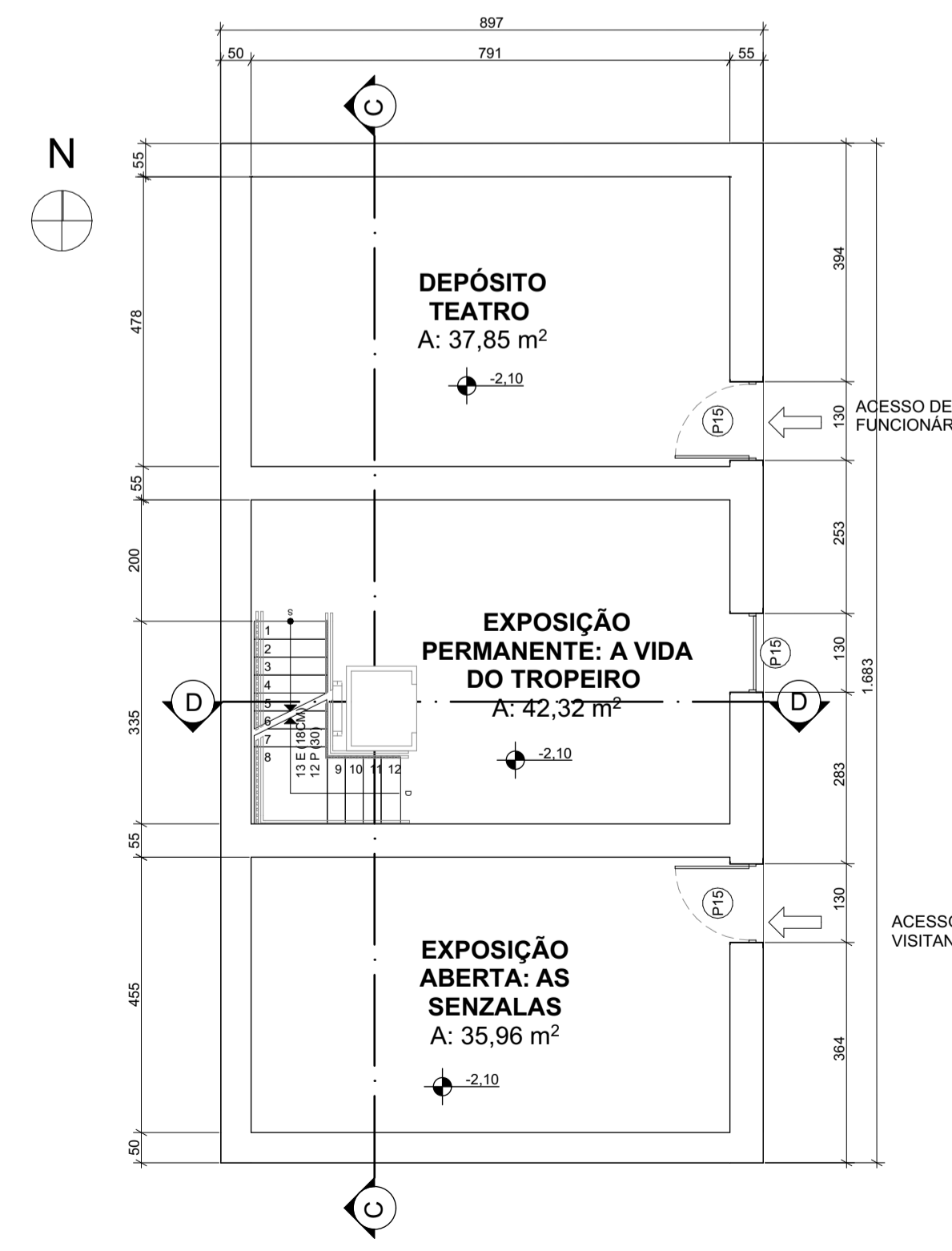

PLANTA TÉCNICA SUBSOLO - MUSEU

1:100

ESQUADRIAS	
P02	Porta lisa em madeira de cedro para uso interno 0,90 x 2,10m
P09	Porta em arco com folha de vidro e batente em madeira 1,20 x 3,00 m
P10	Porta em arco de madeira maciça, folha única de abrir 1,20 x 3,00 m
P11	Porta em arco de madeira maciça, duas folhas de abrir 1,20 x 3,00 m
P12	Porta em arco de madeira maciça, duas folhas de abrir com abertura superior vazada 1,20 x 3,00 m
P13	Porta em arco de madeira maciça, duas folhas de abrir 1,30 x 2,55 m
P14	Vão de porta com batente em madeira maciça 1,10 x 3,00 m
P15	Porta em madeira maciça crua, folha única de abrir 1,30 x 1,80 m
J09	Janela em madeira maciça com divisórias e pinázeos em vidro (dimensão não informada)
J10	Janela em arco de madeira maciça, uma folha de abrir 1,35 x 2,10 x 0,85 m
J11	Janela retangular em madeira maciça, duas folhas de abrir 0,95 x 1,40 x 0,85 m
J12	Janela em arco de madeira maciça, duas folhas de abrir 1,35 x 2,10 x 0,85 m



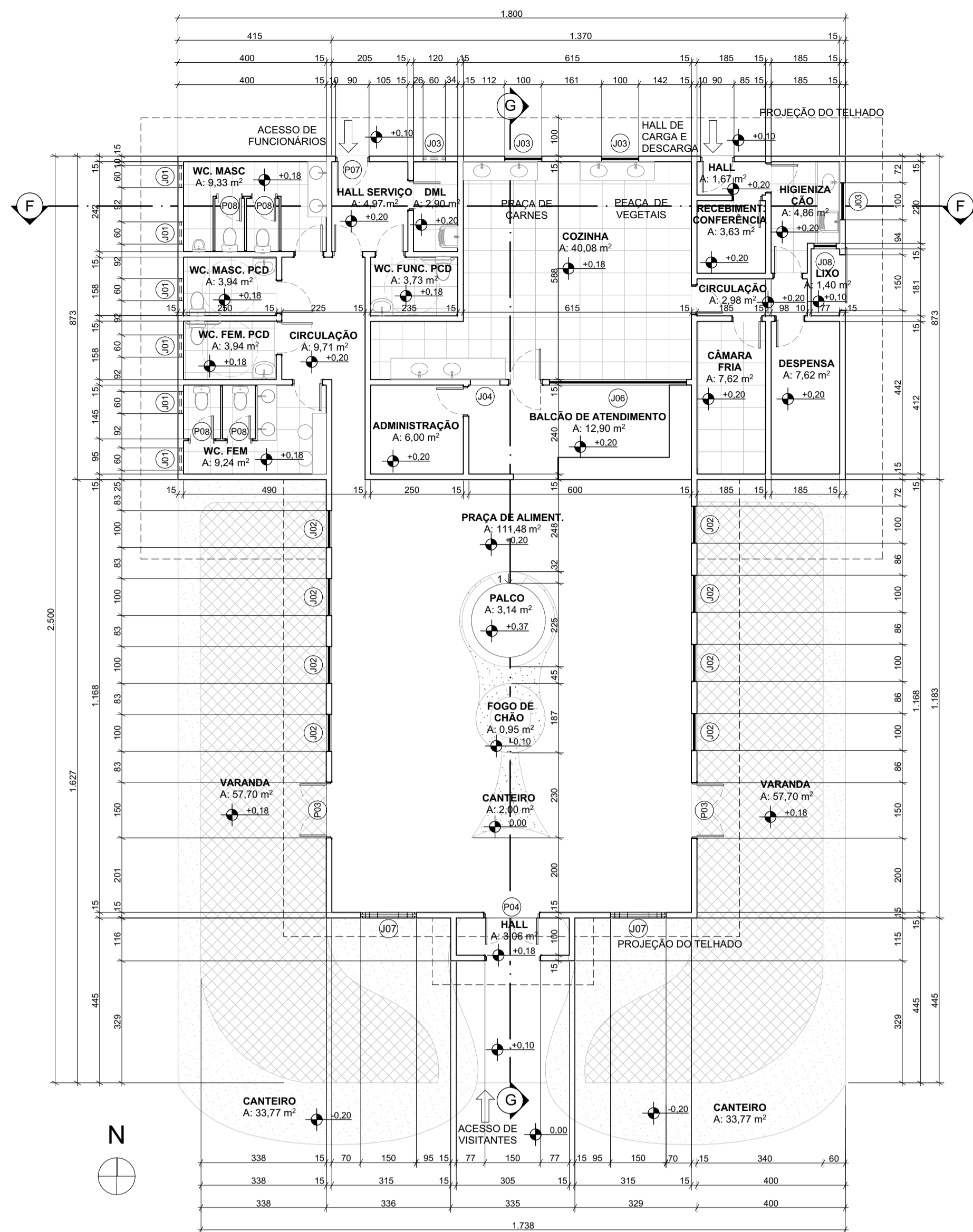

PLANTA TÉCNICA - RESTAURANTE

1:100

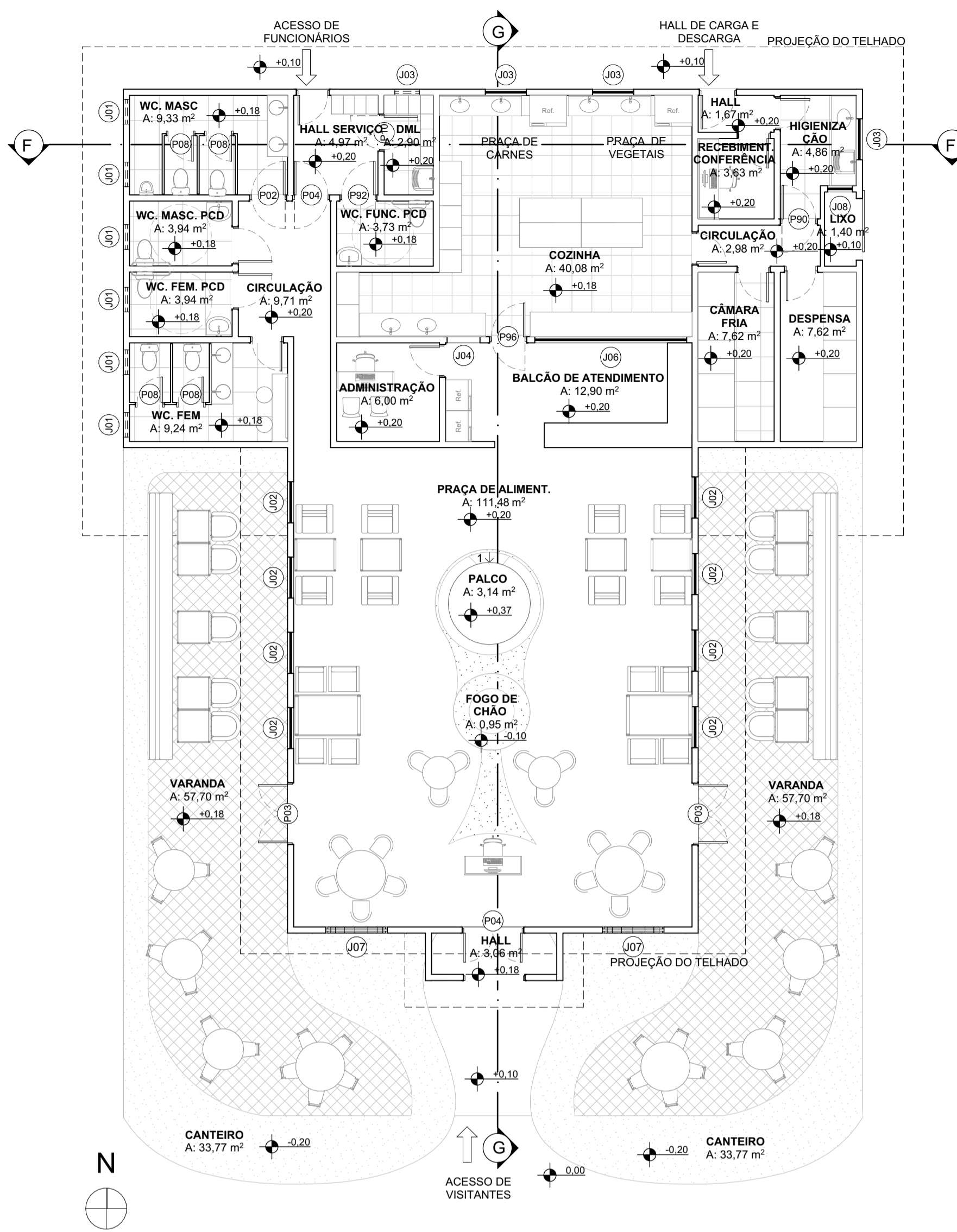

PLANTA DE LAYOUT - RESTAURANTE

1:100

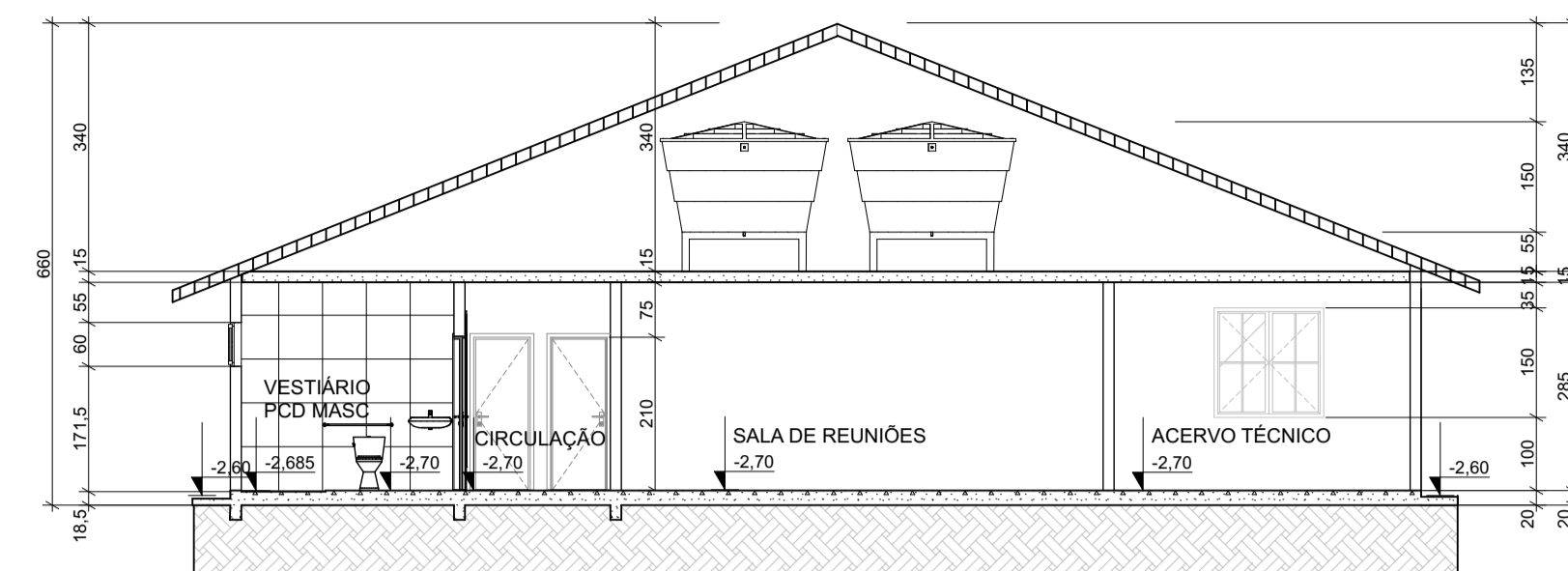

CORTE E - CENTRO ADM.

1:100

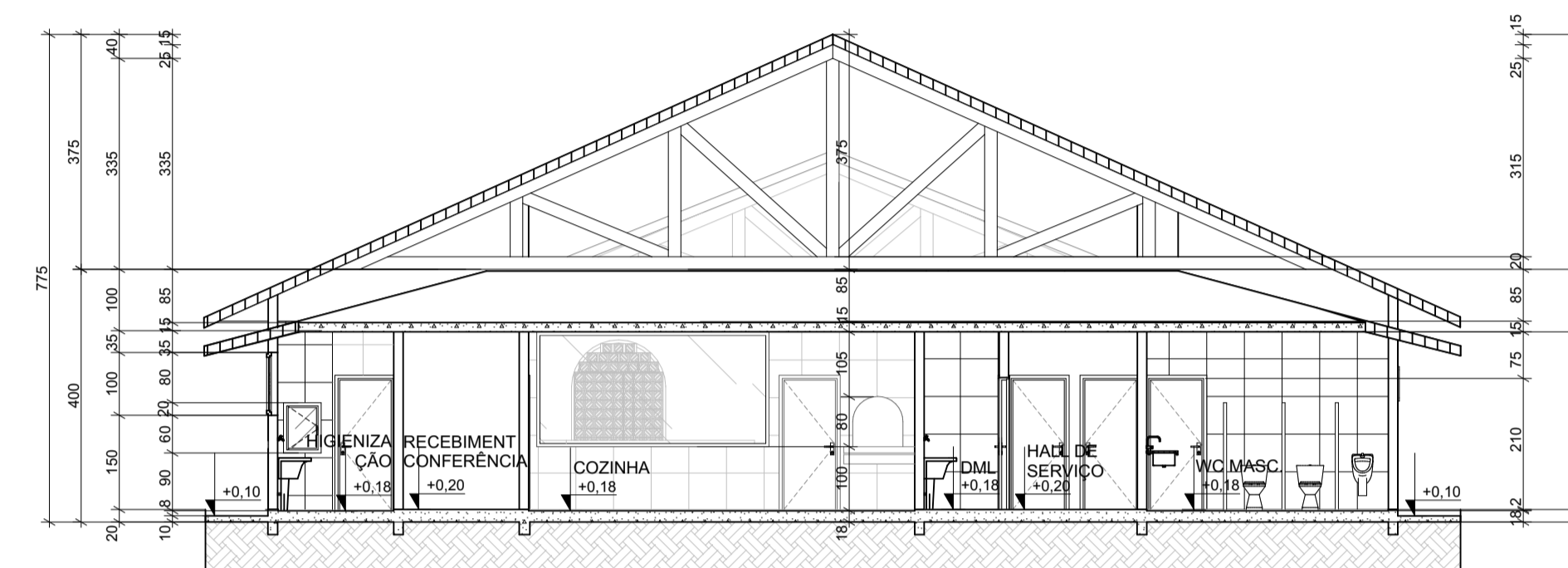

CORTE F - RESTAURANTE

1:100

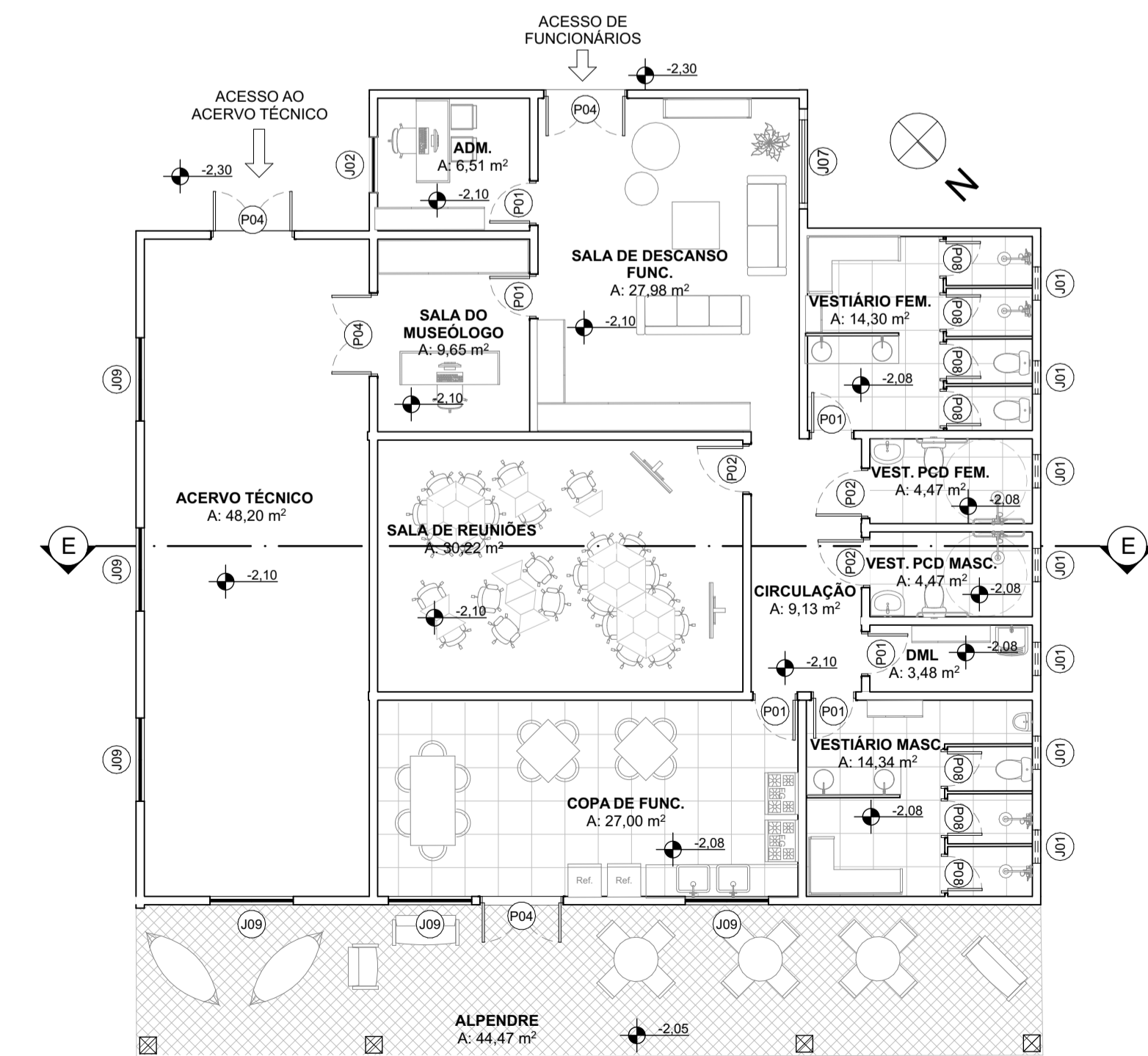

PLANTA DE LAYOUT - CENTRO ADM.

1:100

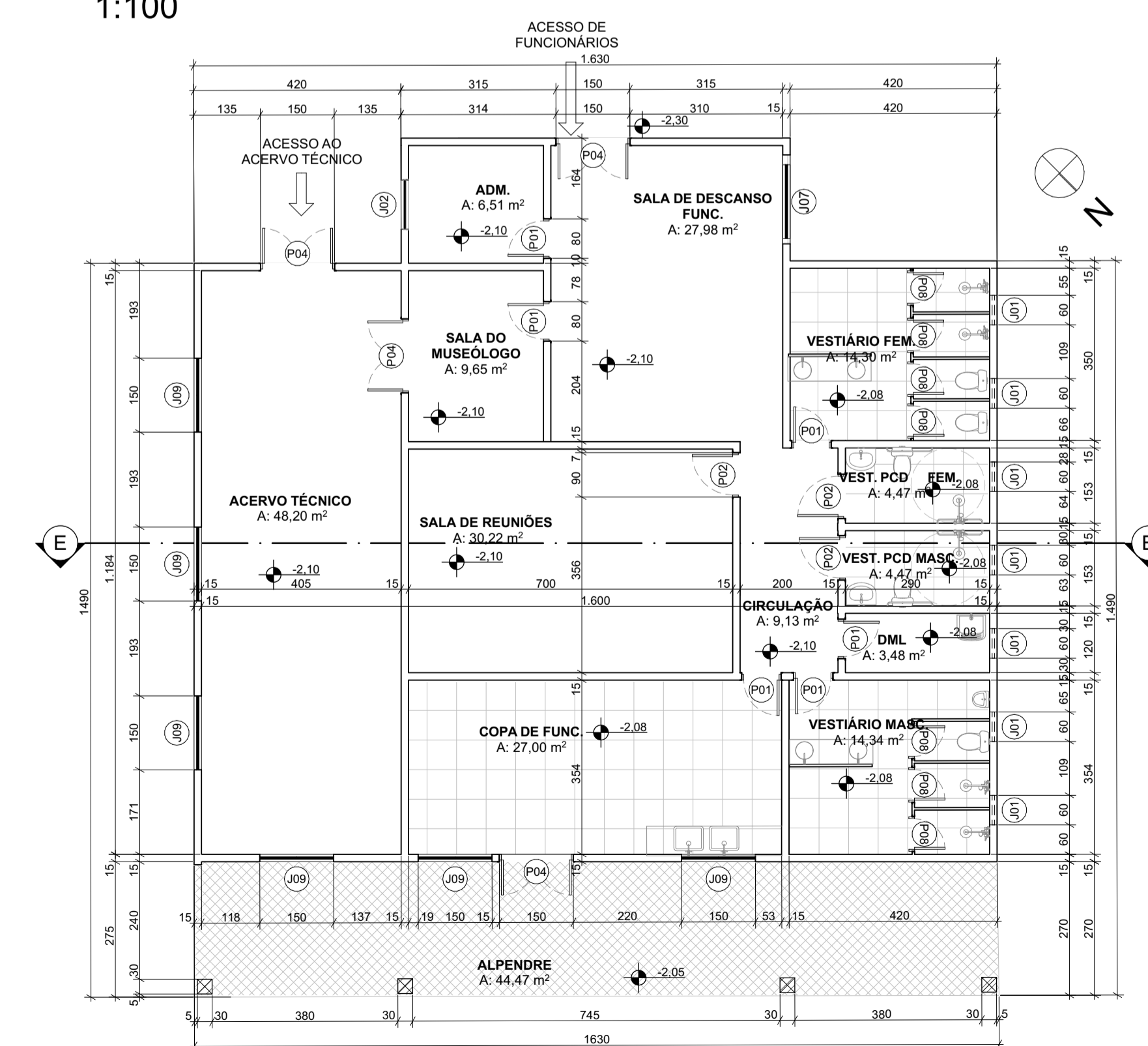

PLANTA TÉCNICA - CENTRO ADM.

1:100

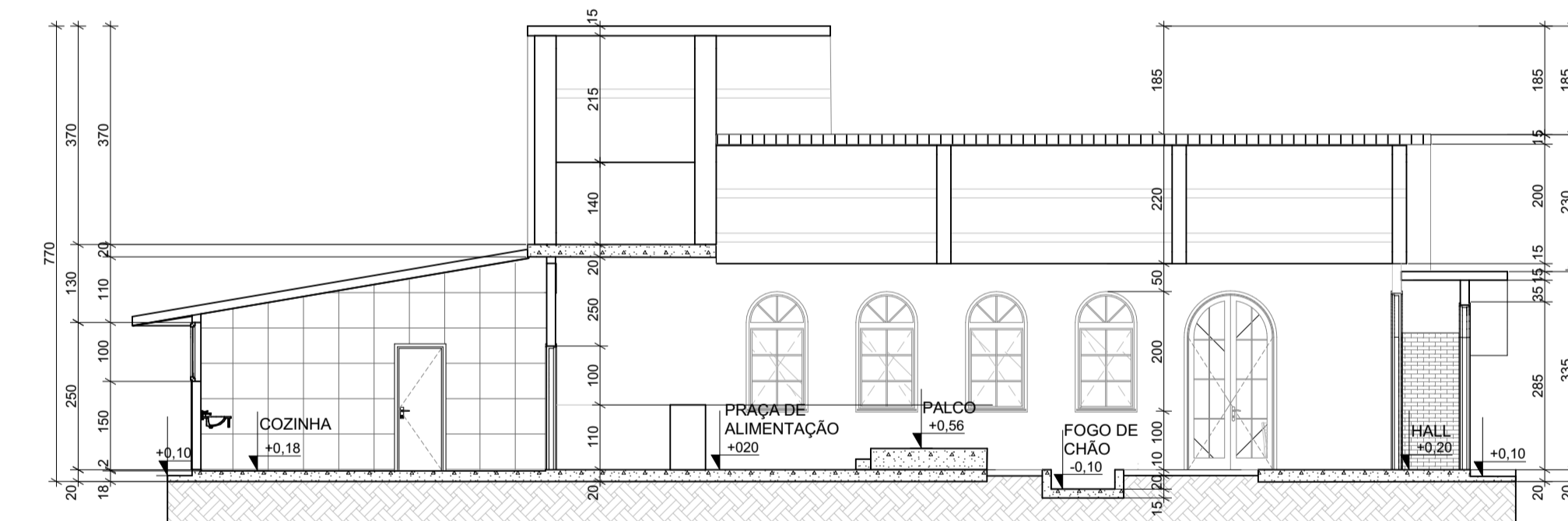

CORTE G - RESTAURANTE

1:100

ESQUADRIAS

P01	Porta lisa em madeira de cedro para uso interno 0,80 x 2,10m	J01	Janela basculante com requadro em madeira 0,60x0,60 1,70m
P02	Porta lisa em madeira de cedro para uso interno 0,90 x 2,10m	J02	Janela de folha dupla em arco de madeira com pinzões 1,00x1,50x1,00 m
P03	Porta de madeira maciça e ferro com arco de abrir 1,50 x 3,00m	J03	Janela de correr dupla com pinzões e requadro em madeira 1,00x1,00x1,00 m
P04	Porta de madeira maciça e ferro com arco de abrir 1,50 x 2,80m	J04	Vão de janela em arco para balcão de pedidos 0,80x0,80x1,00 m
P06	Porta de vaivém em madeira lisa com abertura bilateral 0,90 x 2,10m	J06	Janela em blindex 3,70x2,00x1,00 m
P07	Porta lisa em madeira de cedro para uso externo 0,90 x 2,10m	J07	Vão em arco 180° 1,5x2,5x0,2 com cobogós cerâmicos 15x15cm
P08	Porta de vestiário em alumínio branco, modelo lambril.	J08	Janela folha simples de abrir 0,60x0,80x0,90



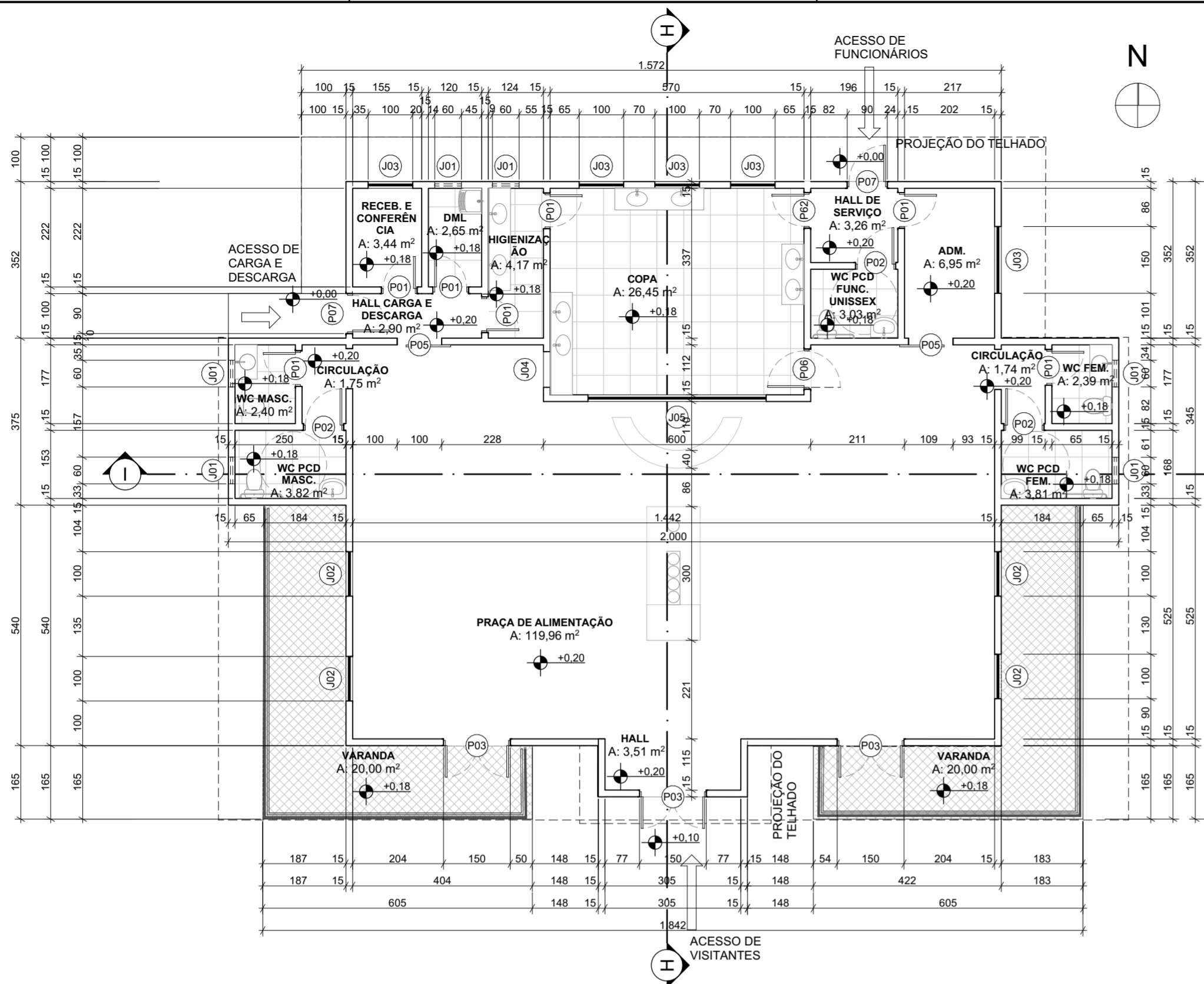

PLANTA TÉCNICA - CAFETERIA

1:100

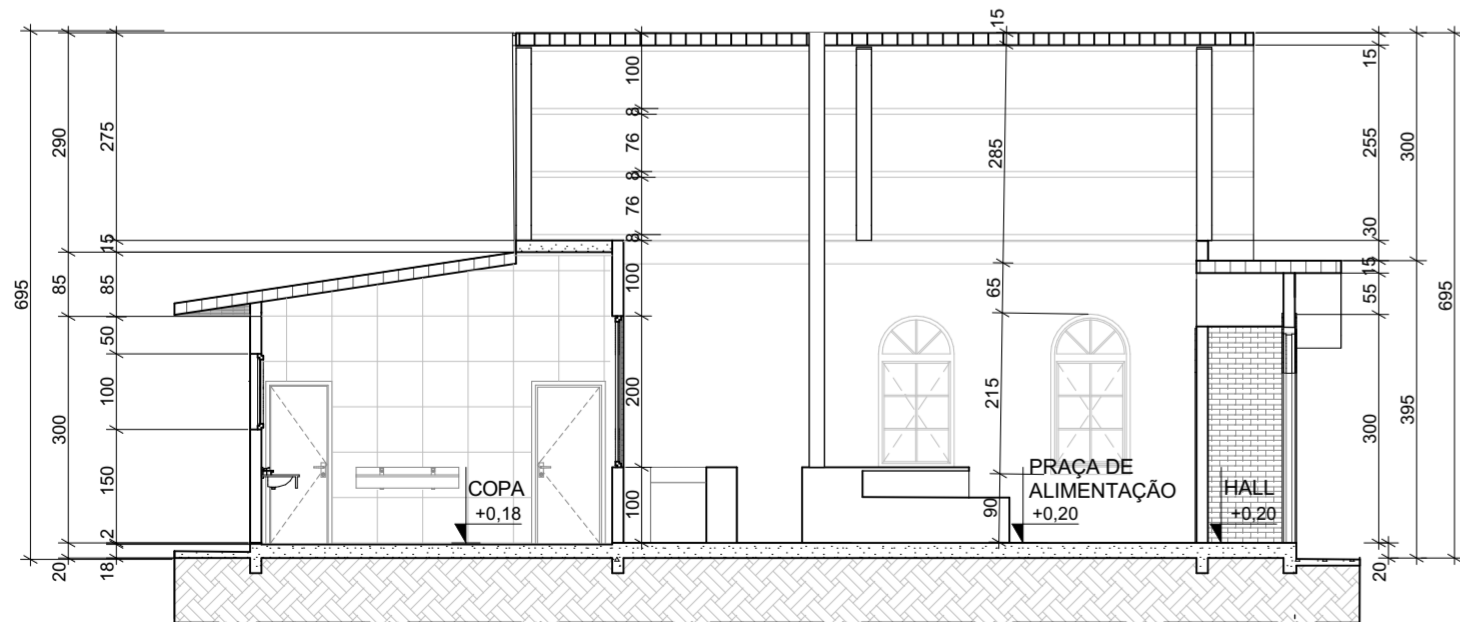

CORTE H - CAFETERIA

1:100

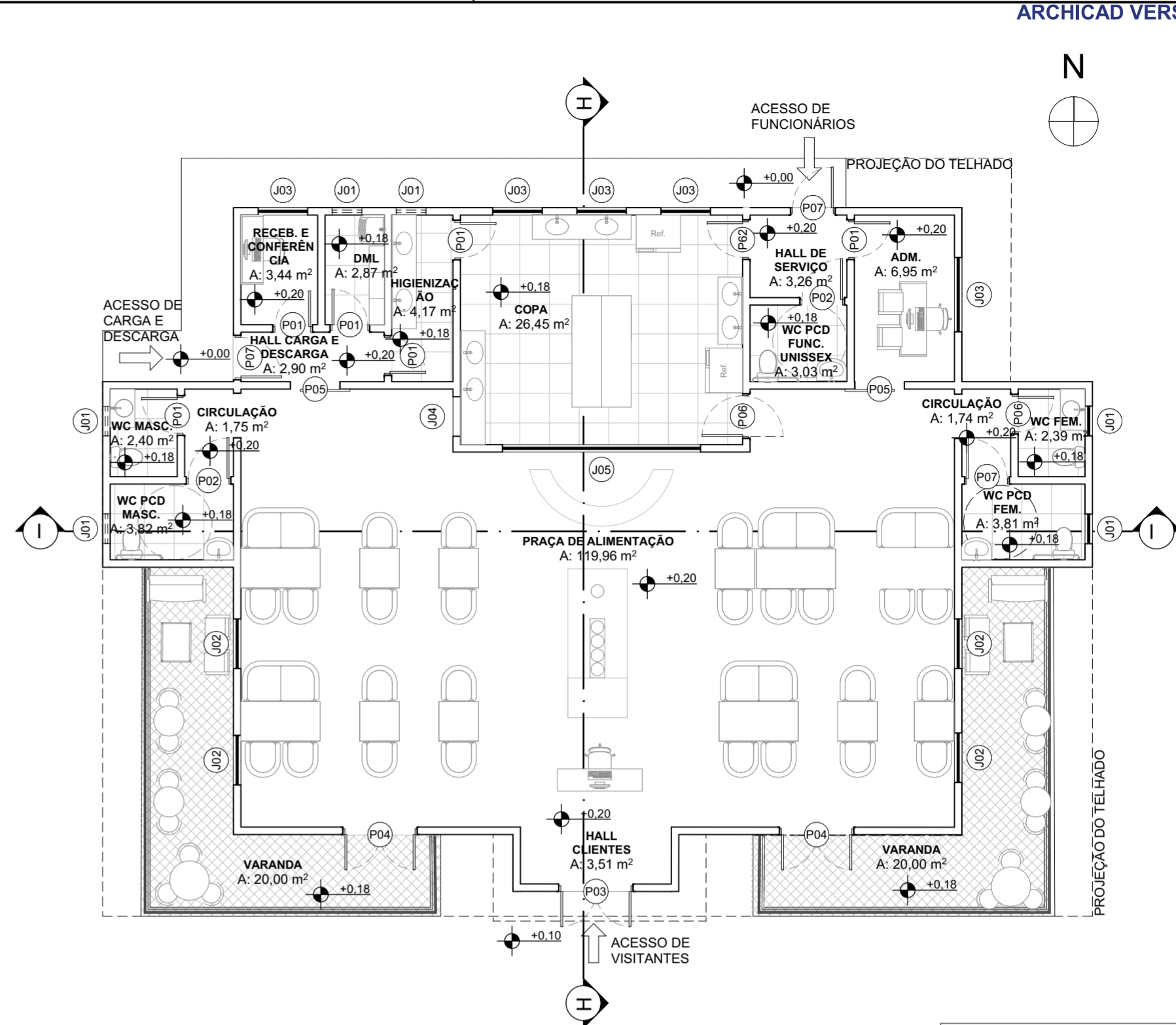

PLANTA DE LAYOUT - CAFETERIA

1:100

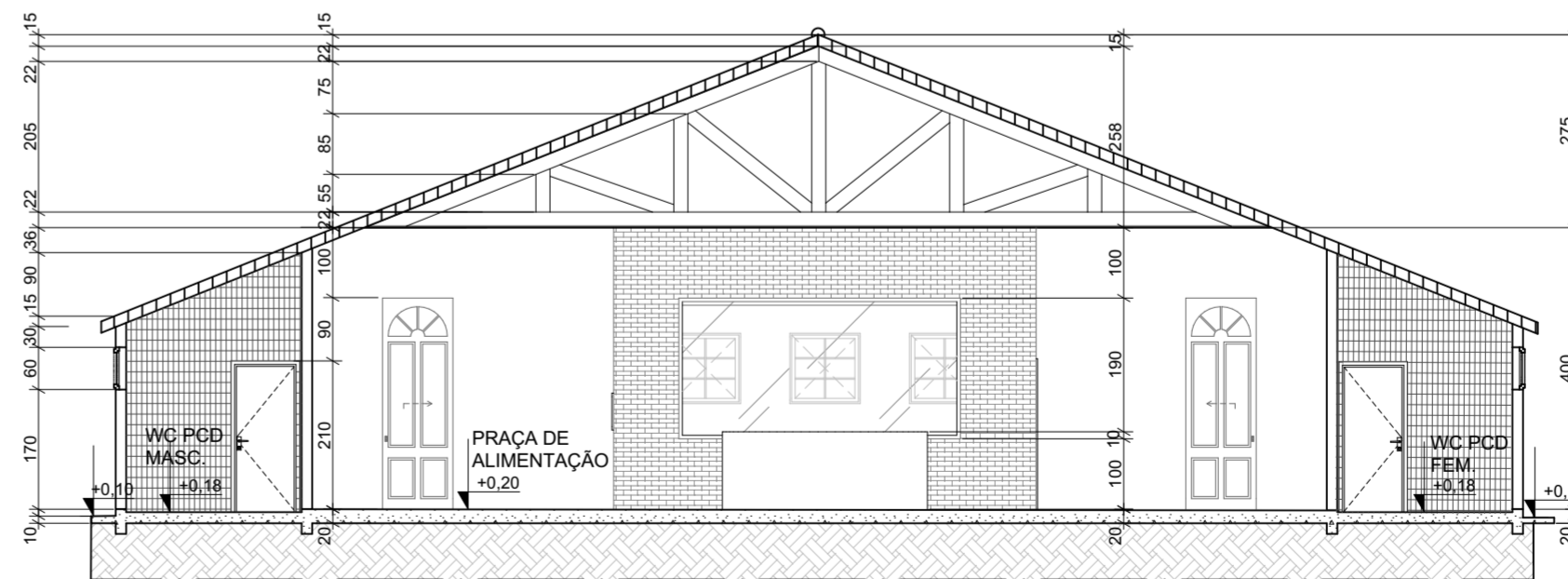

CORTE I - CAFETERIA

1:100

ESQUADRIAS

- P01 Porta lisa em madeira de cedro para uso interno 0,80 x 2,10m
- P02 Porta lisa em madeira de cedro para uso interno 0,90 x 2,10m
- P03 Porta de madeira maciça e ferro com arco de abrir 1,50 x 3,00m
- P04 Porta de madeira maciça e ferro com arco de abrir 1,50 x 2,80m
- P05 Porta de correr de madeira maciça com detalhes em rebaixo de tupa 1,00 x 3,00m
- P06 Porta de vaivém em madeira lisa com abertura bilateral 0,90 x 2,10m
- P07 Porta lisa em madeira de cedro para uso externo 0,90 x 2,10m
- J01 Janela basculante com requadro em madeira 0,60x0,60 1,70m
- J02 Janela de folha dupla em arco de madeira com pinázios 1,00x1,50x1,00 m
- J03 Janela de correr dupla com pinázios e requadro em madeira 1,00x1,00x1,50 m
- J04 Vão de janela em arco para balcão de pedidos 0,80x0,80x1,00 m
- J05 Janela em blindex 4,00x2,00x1,00 m

INSTITUIÇÃO:
CENTRO UNIVERSITÁRIO DE LAVRAS
CURSO:
ARQUITETURA E URBANISMO
ALUNA:
VITÓRIA CARVALHO CARNEIRO
CONTEÚDO:
CAFETERIA - PLANTA TÉCNICA E LAYOUT;
CORTES H;I

DATA:
NOVEMBRO/2025
ESCALA:
1:100
PRANCHA:

5



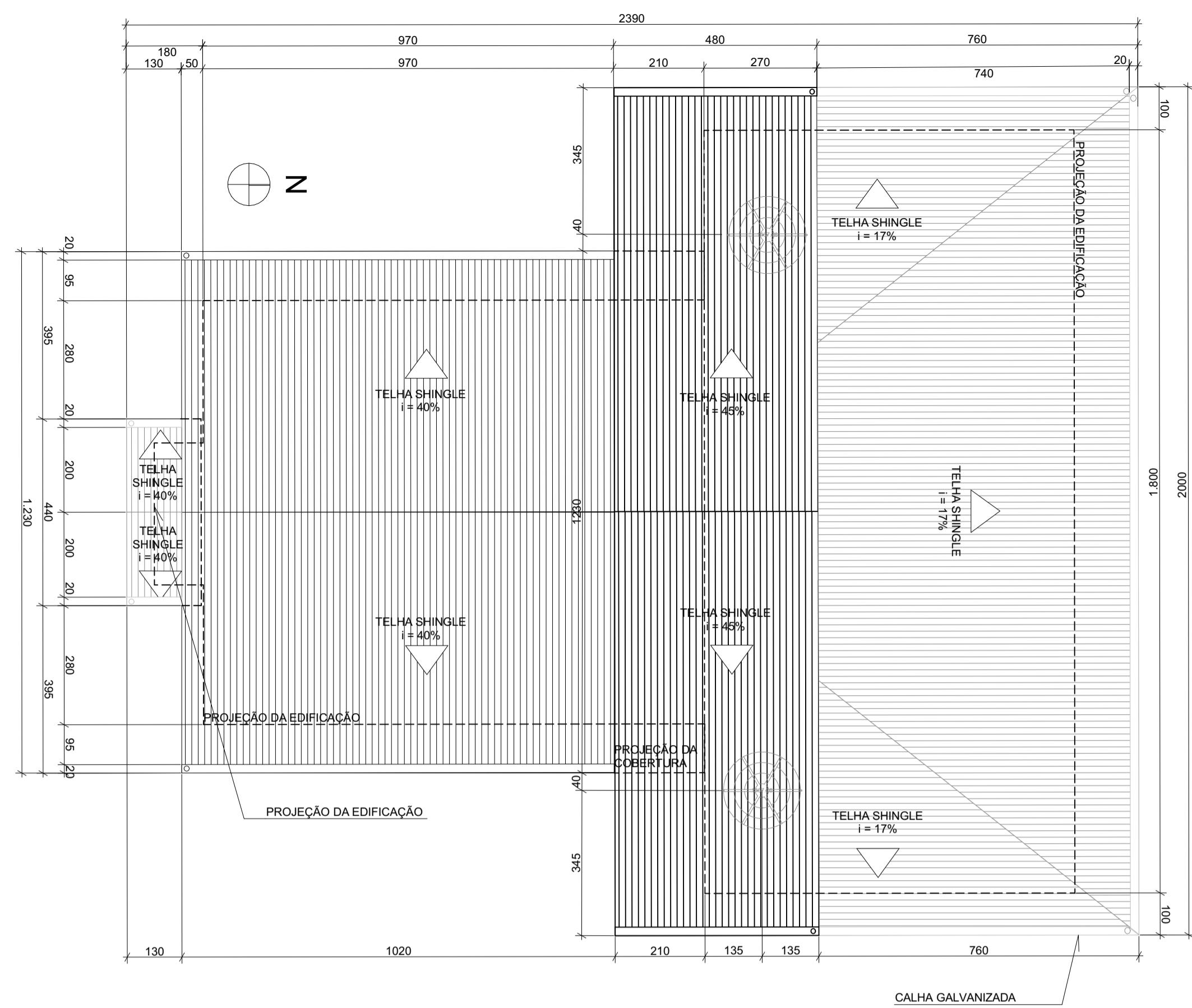

PLANTA DE COBERTURA - RESTAURANTE

1:100

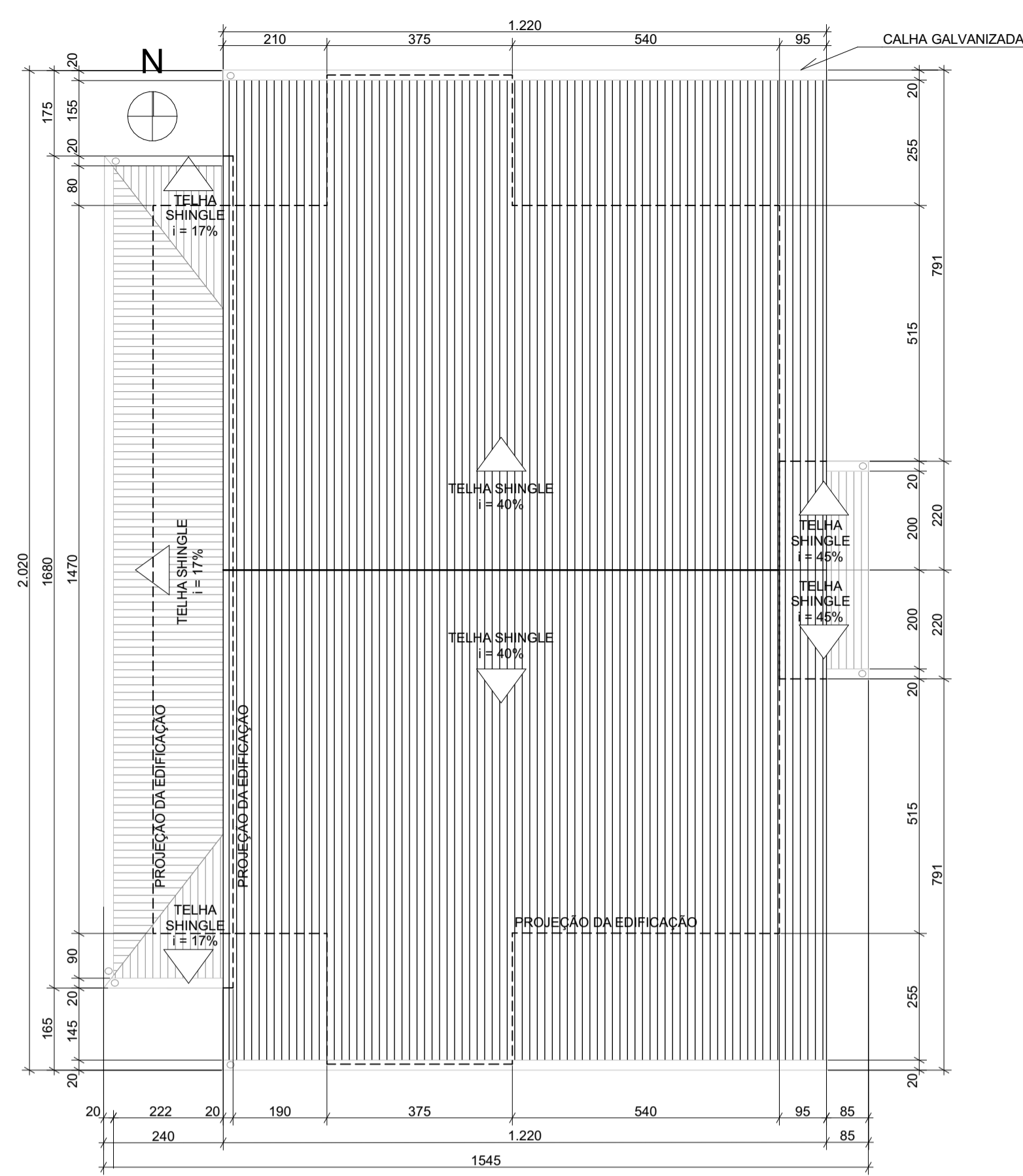

PLANTA DE COBERTURA - CAFETERIA

1:100

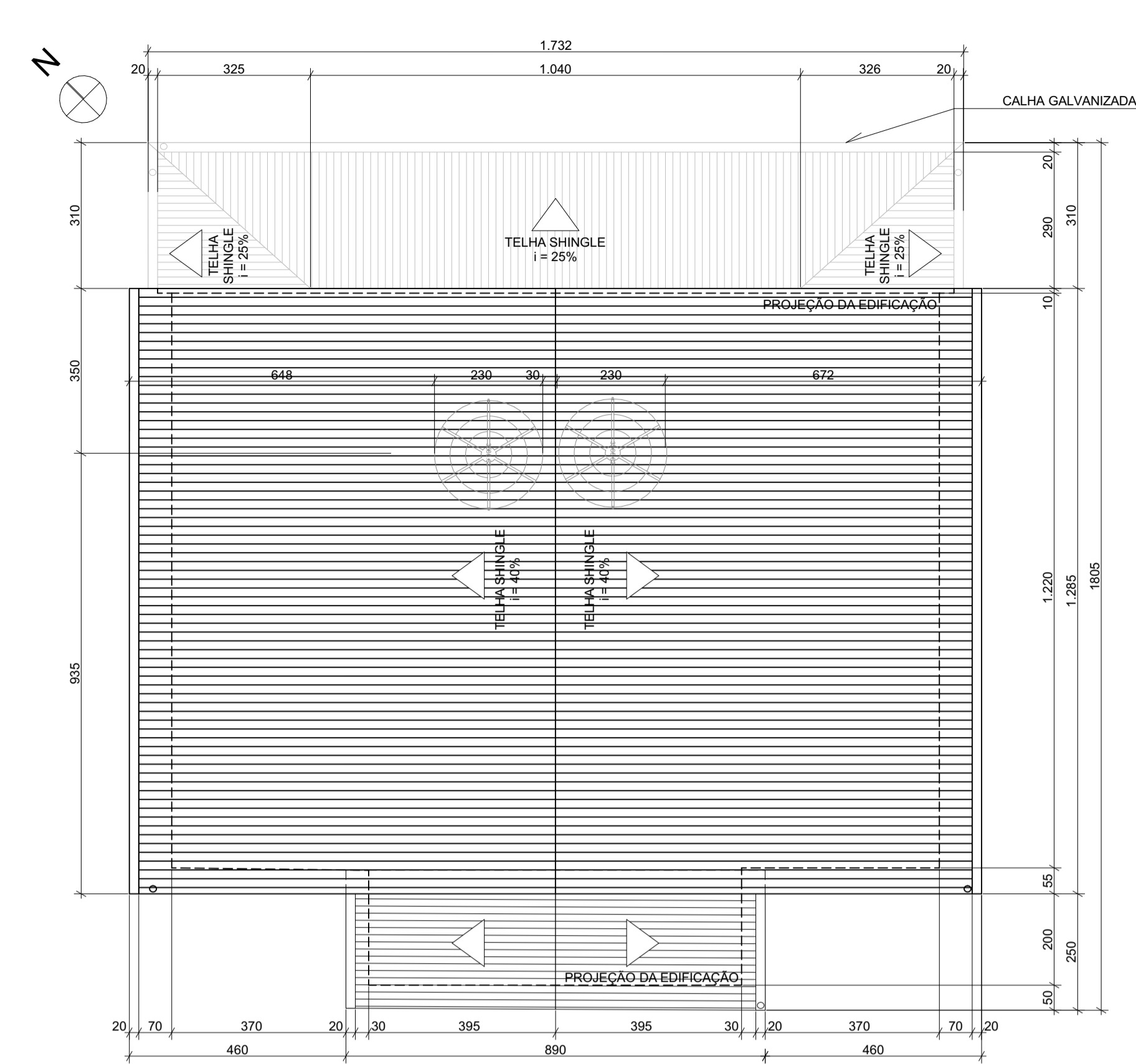

PLANTA DE COBERTURA - CENTRO ADM.

1:100

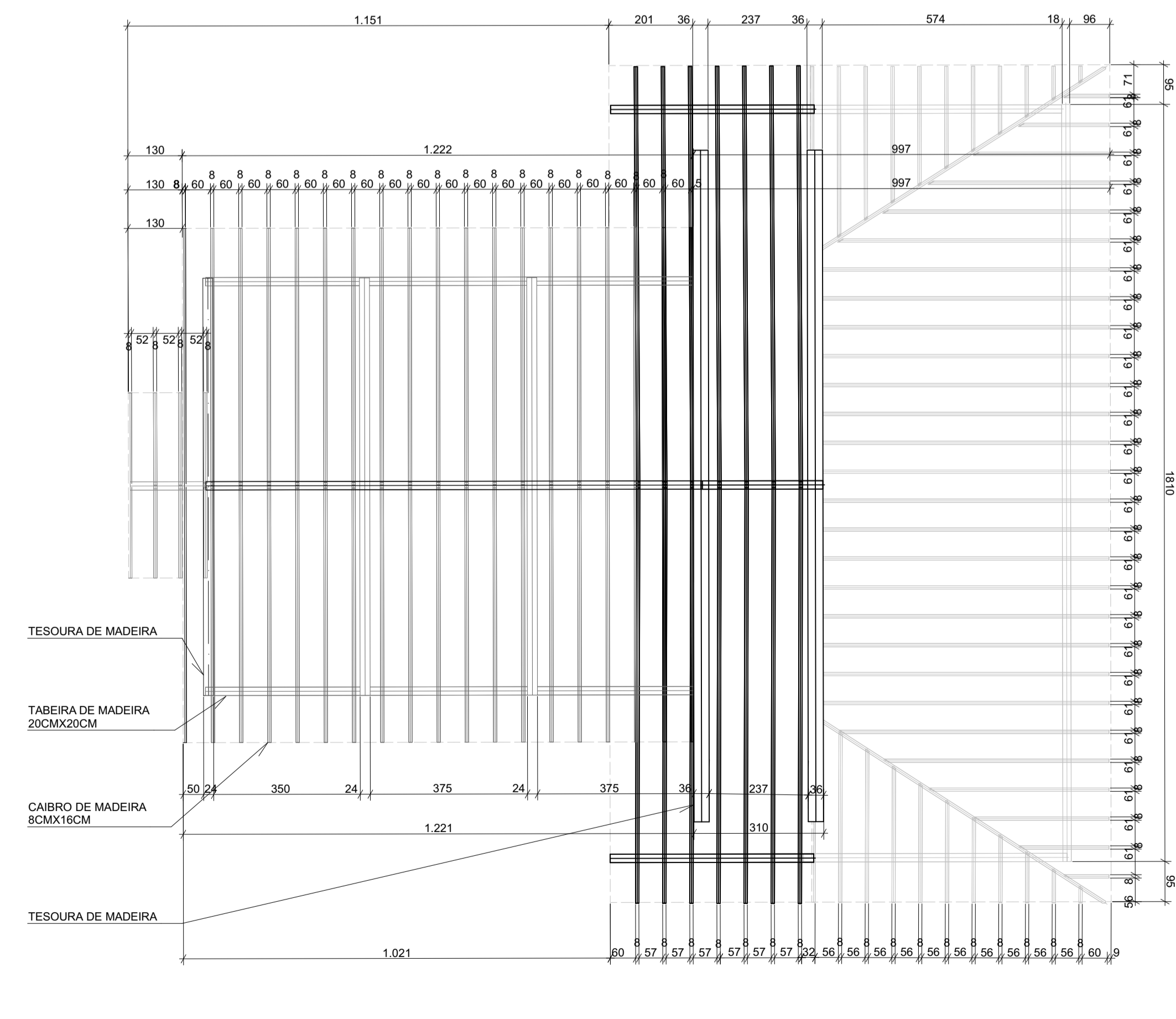

DET - MADEIRAMENTO COBERTURA RESTAURANTE

1:100

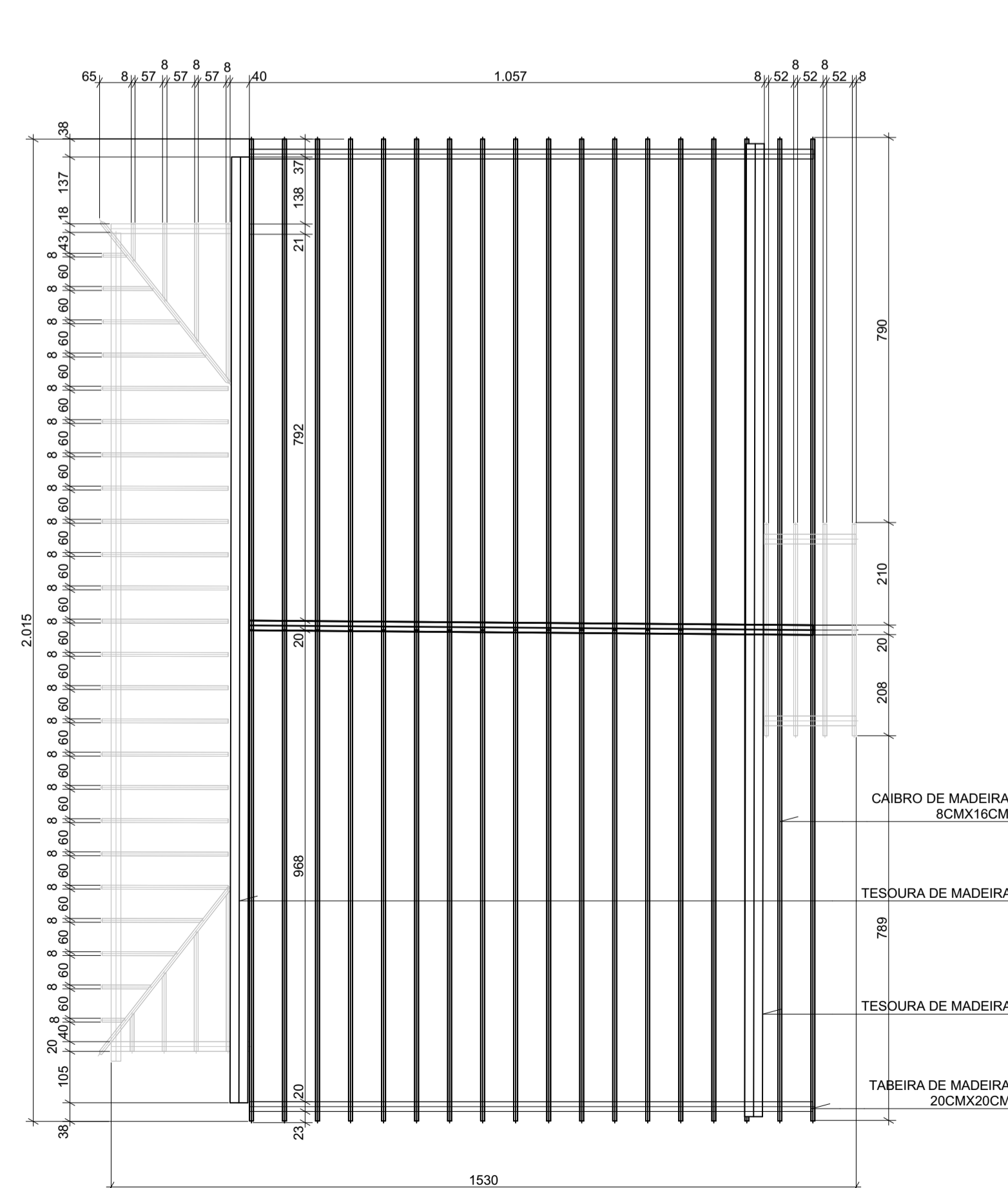

DET - MADEIRAMENTO COBERTURA CAFETERIA

1:100

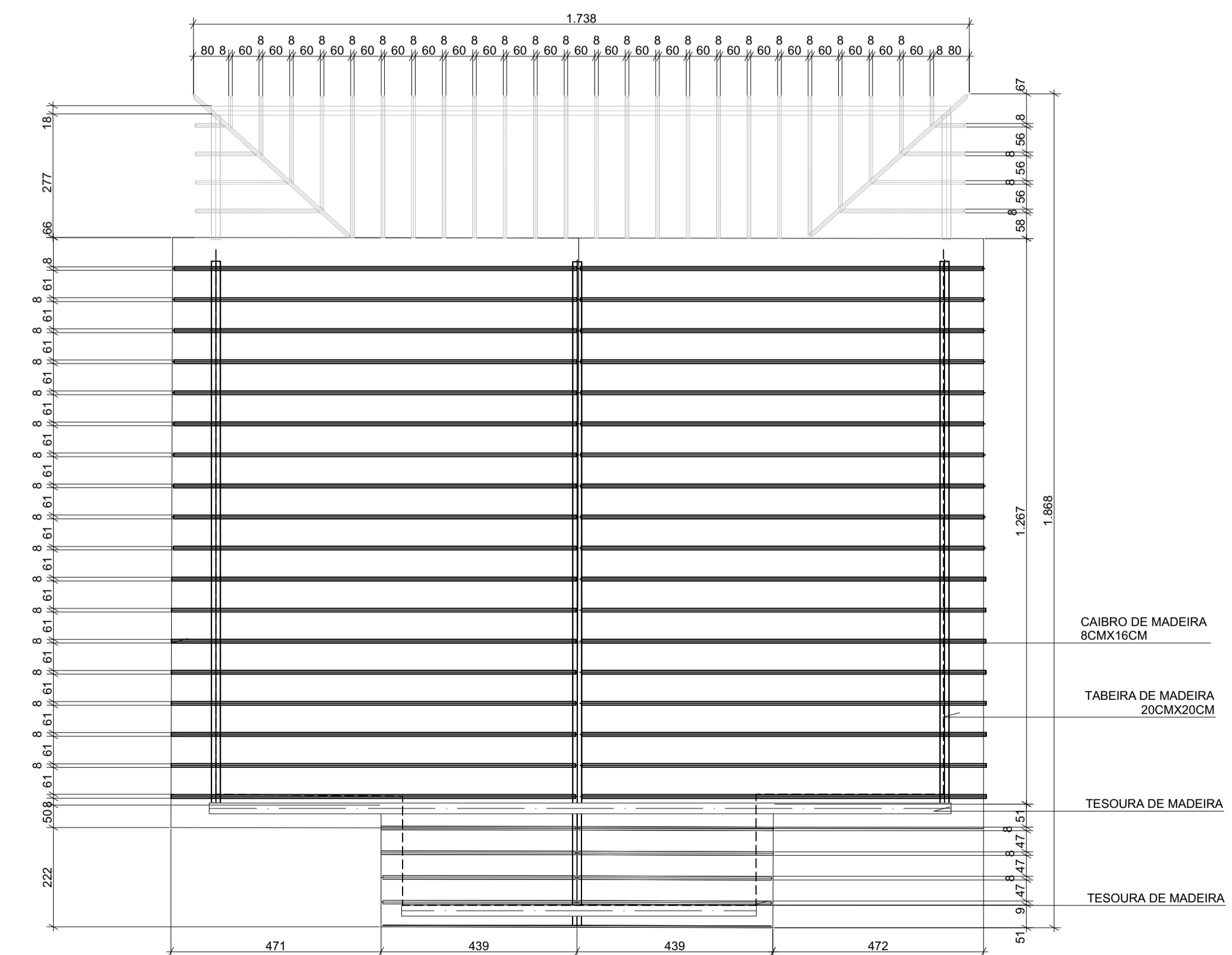

DET - MADEIRAMENTO COBERTURA CENTRO ADM.

1:100





PERSPECTIVA - CAFETERIA

1:100



PERSPECTIVA - CENTRO ADM.

1:100

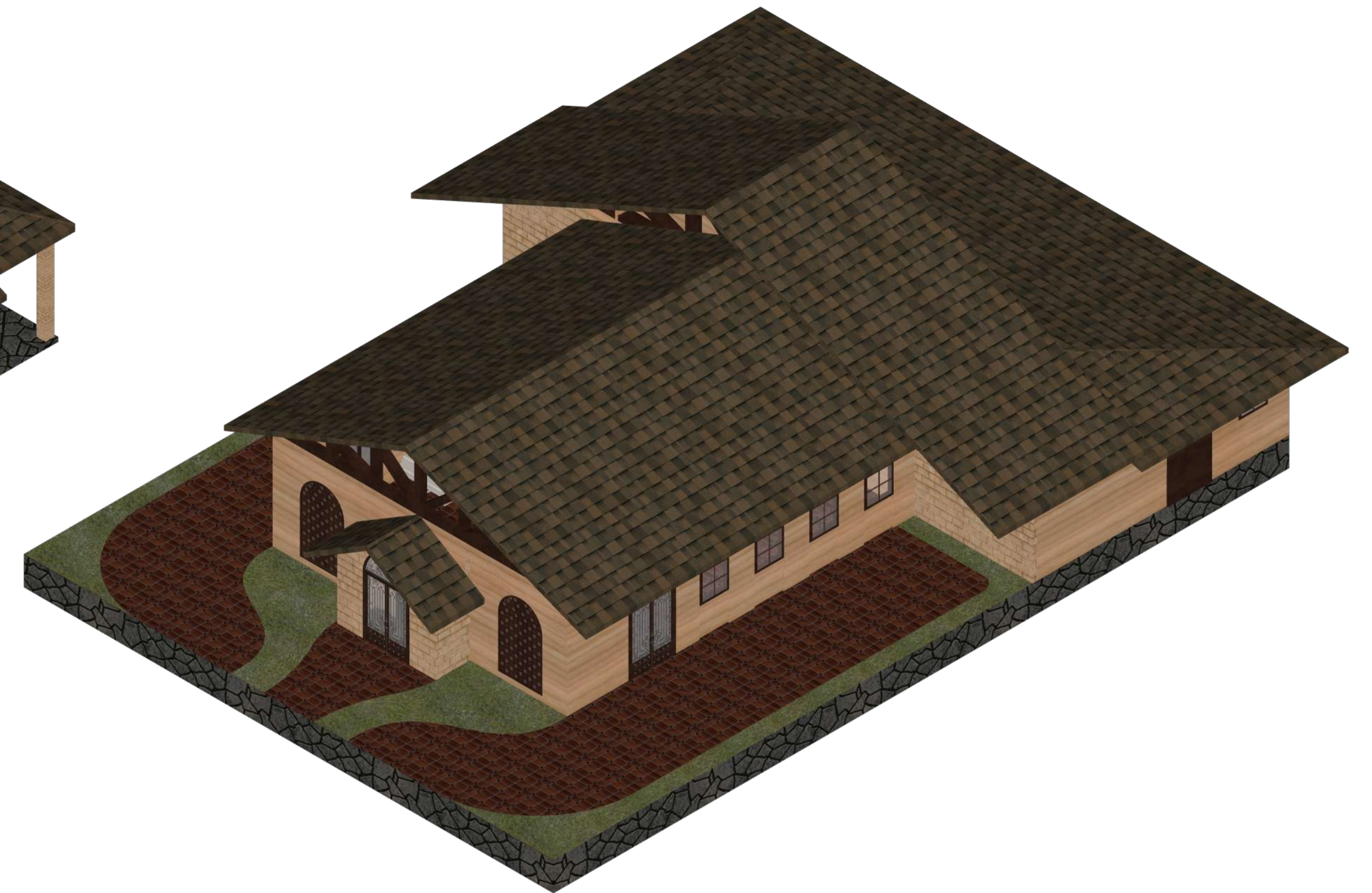

PERSPECTIVA - RESTAURANTE

1:100



FACHADA LATERAL - CAFETERIA

1:100



FACHADA LATERAL - CENTRO ADM.

1:100



FACHADA LATERAL - RESTAURANTE

1:100



FACHADA FRONTAL - CAFETERIA

1:100



FACHADA FRONTAL - CENTRO ADM.

1:100

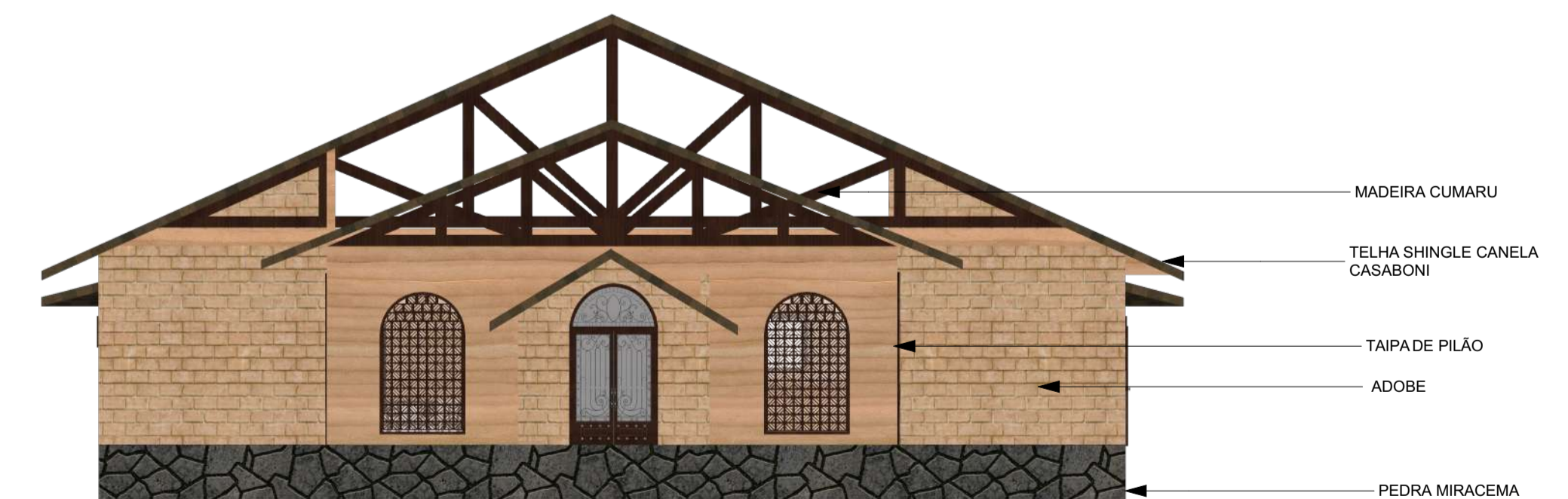

FACHADA FRONTAL - RESTAURANTE

1:100

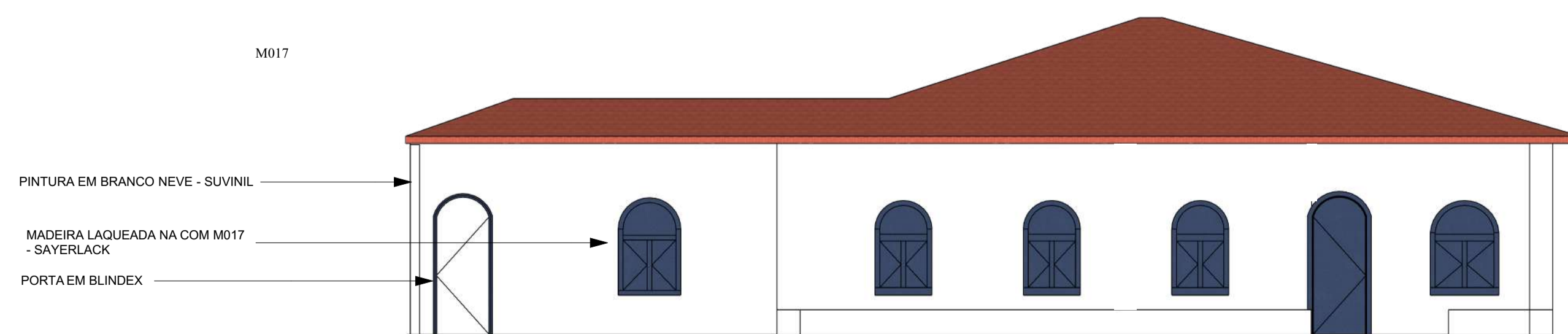

FACHADA FRONTAL - MUSEU

1:100



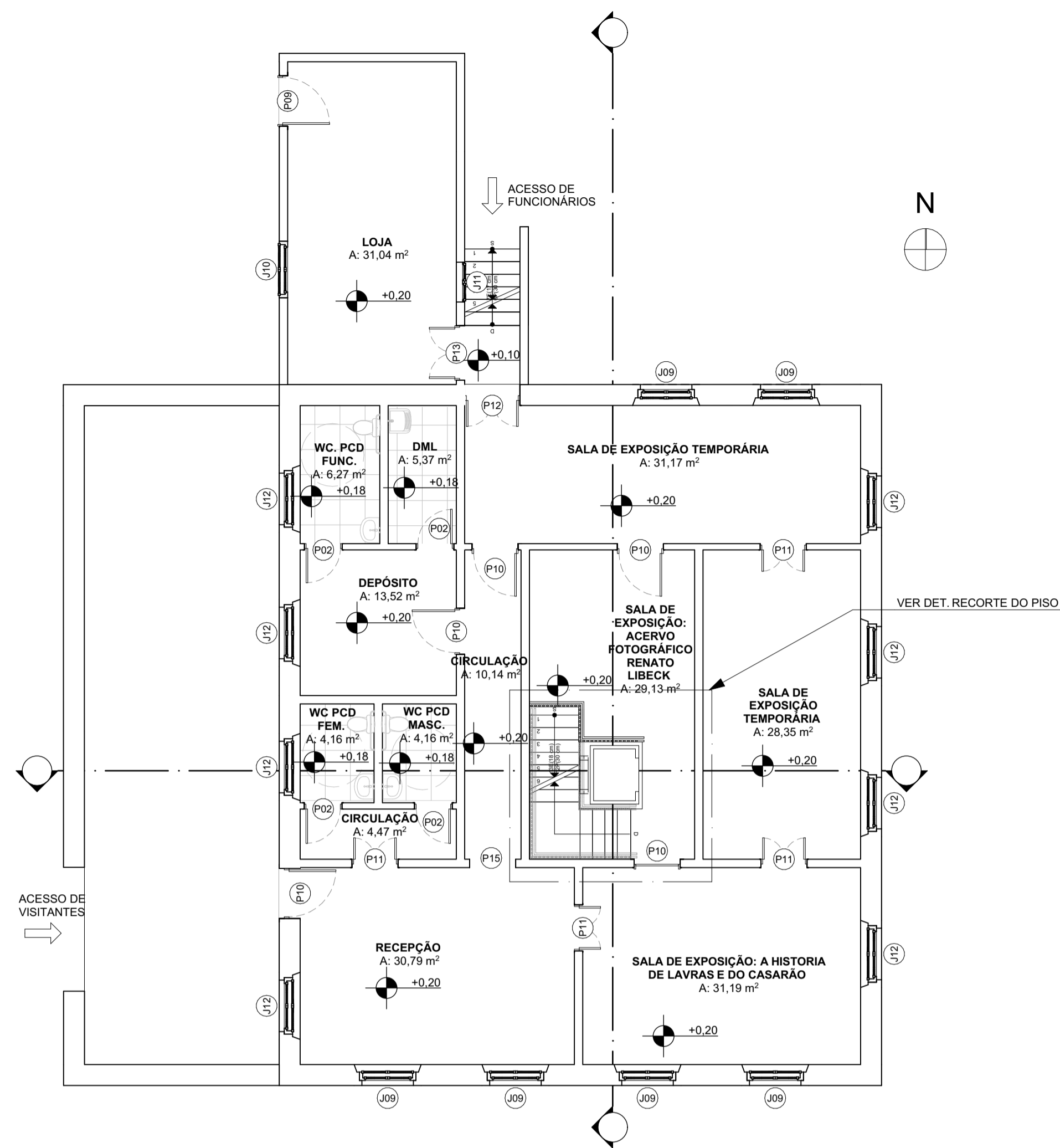

PLANTA BAIXA - MUSEU

1:100

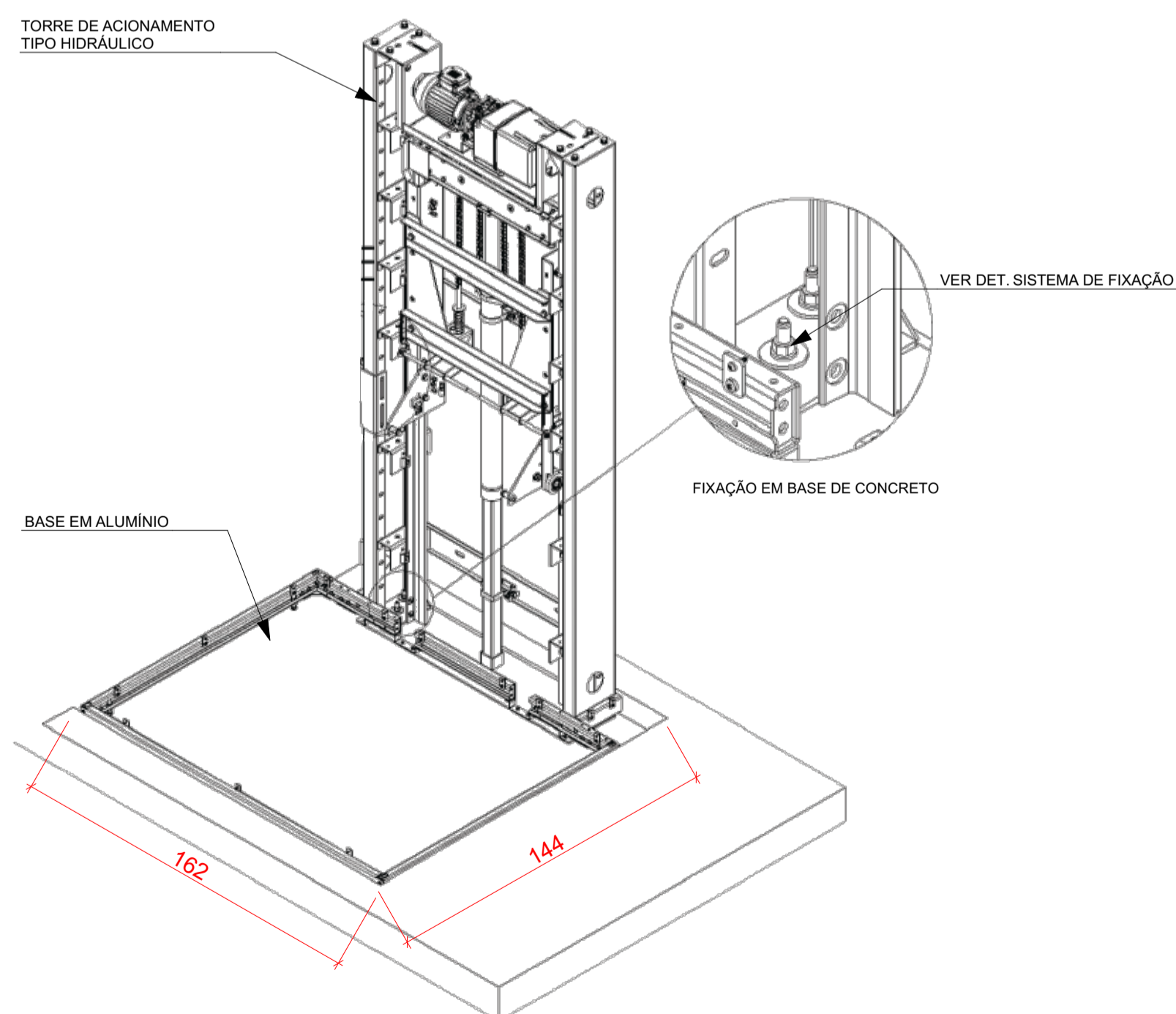

DETALHE DA FIXAÇÃO EM CHUMBADOR QUÍMICO FORNECIDA PELO FABRICANTE
 FONTE: ORTOBRAS ELEVADORES

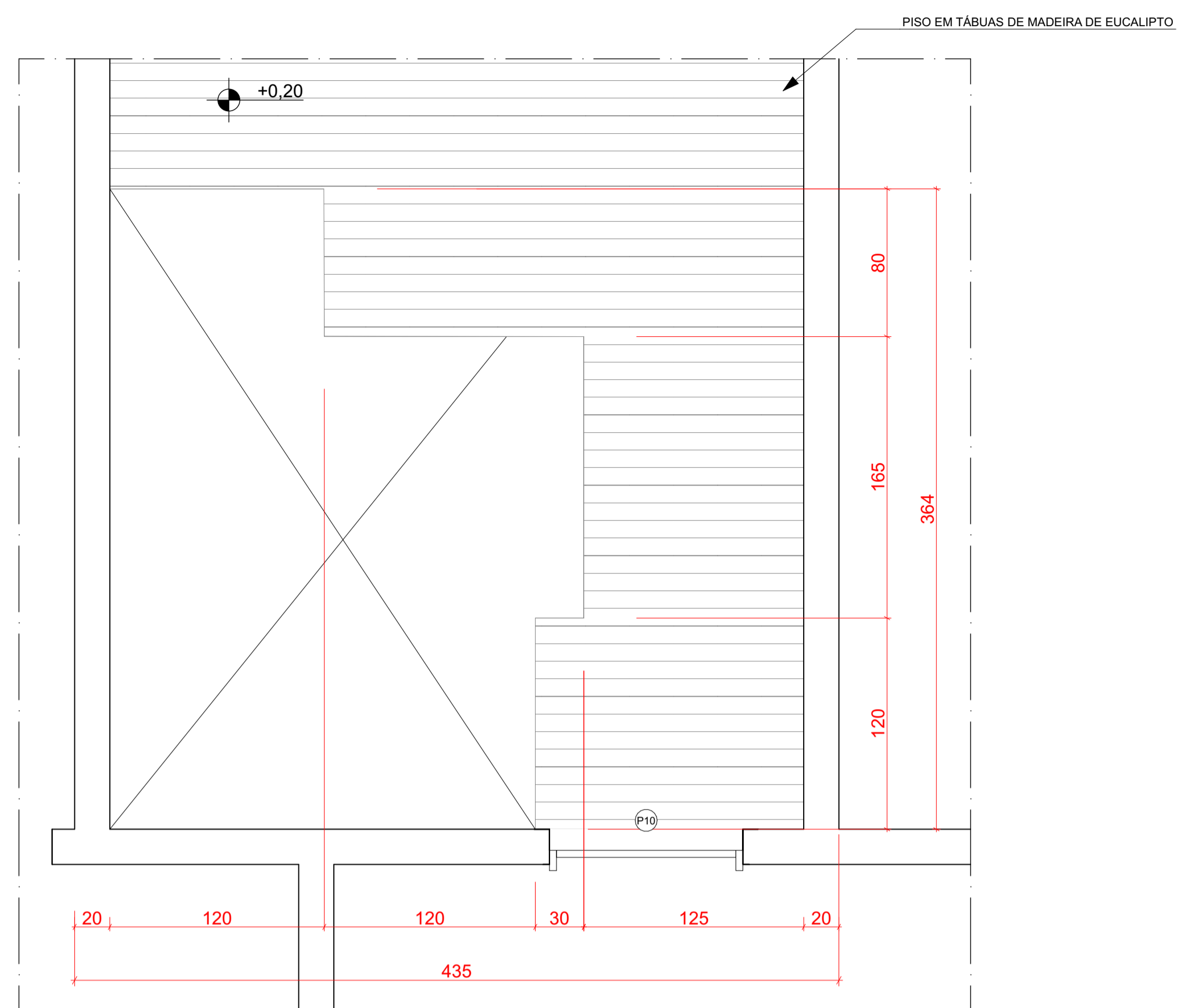

DET - RECORTE DO PISO

1:25

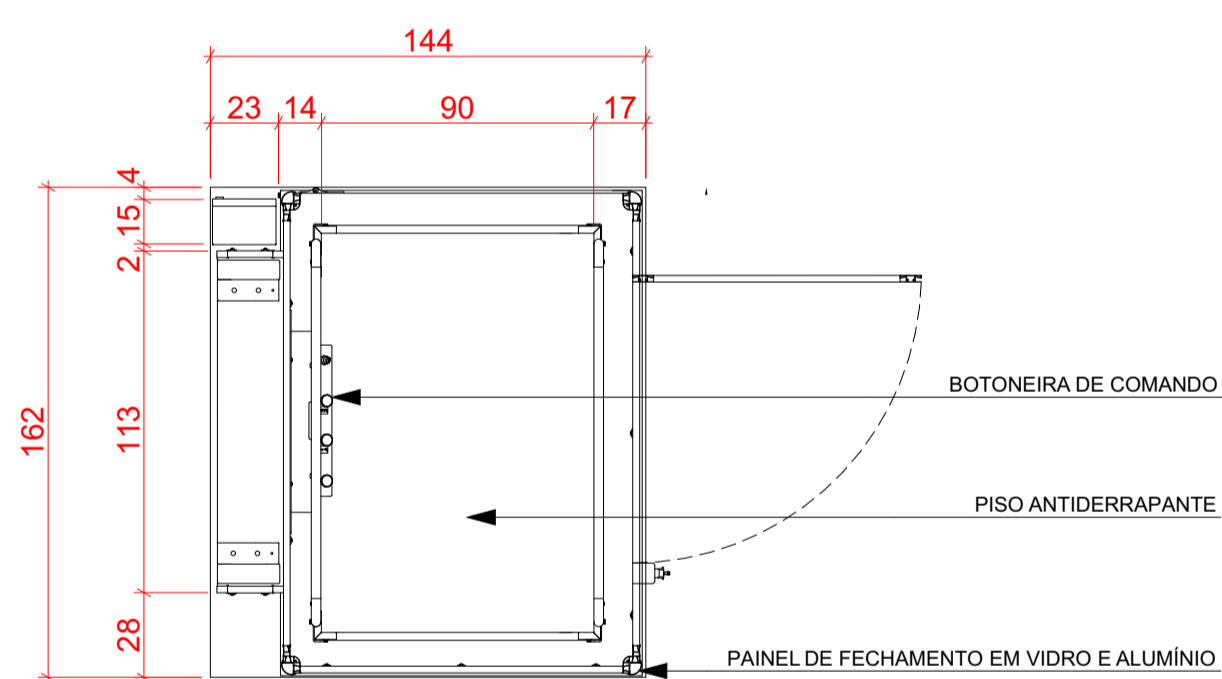

VISTA AÉREA - PLATAFORMA ELEVATÓRIA

1:25

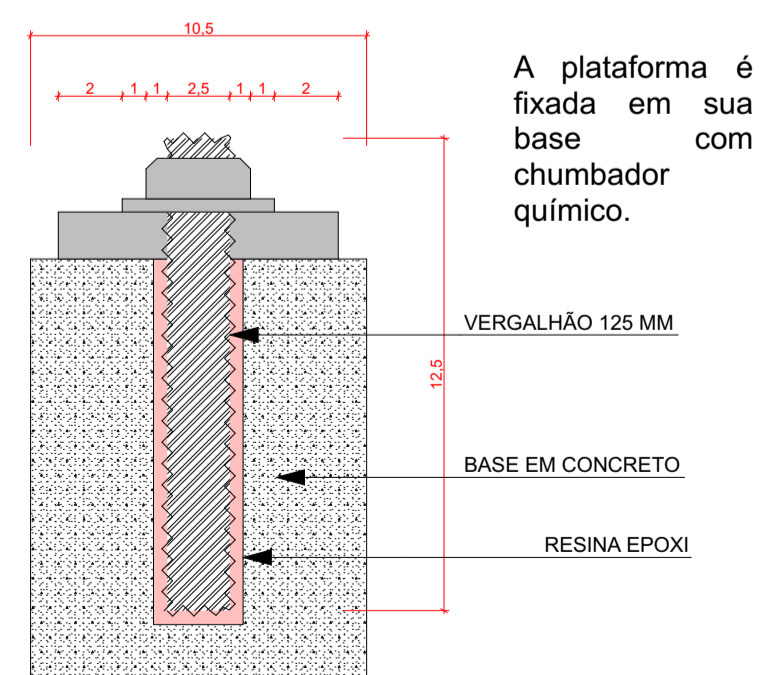

DET - FIXAÇÃO DA PLATAFORMA

1:25

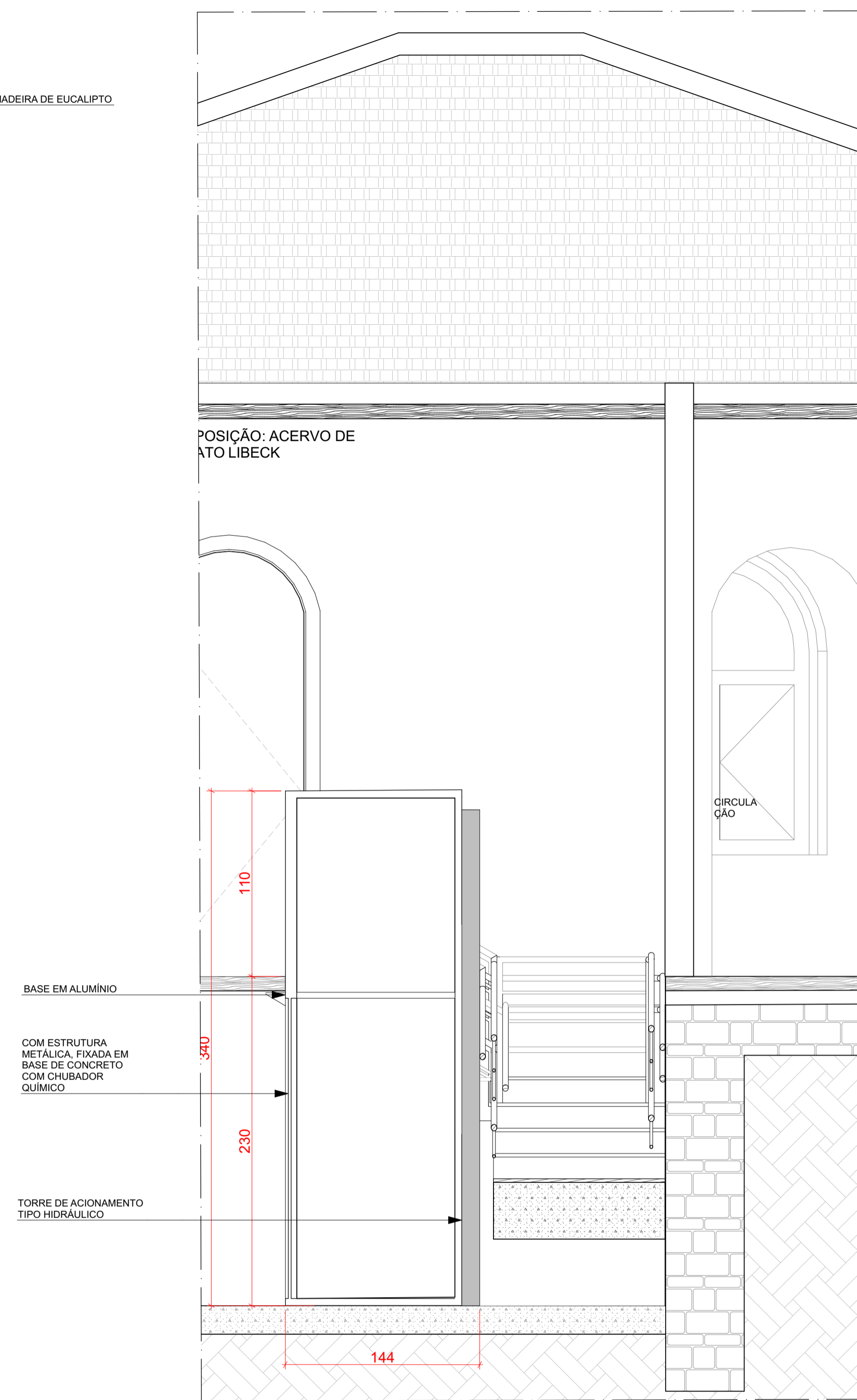

CORTE - MUSEU / PLATAFORMA ELEVATÓRIA

1:25

TIPO:	PLATAFORMA SH ST 2500 ORTOBRÁS
DIMENSÃO:	90 X 140 cm
ENTRADAS:	UMA (UNILATERAL)
CAPACIDADE:	275KG ou 325KG
PESSOAS:	UMA PESSOA E UMA CADEIRA DE RODAS
ESTRUTURA:	EM ALUMÍNIO
ÚLTIMA ALTURA:	240 cm
VELOCIDADE:	6m/min ou 9m/min
NORMA:	NBR 15655-1 e ISO 9386-1
PORTA DE PAVIMENTO:	EIXO VERTICAL COM POSIÇÃO ABERTA 90°
ACIONAMENTO:	HIDRÁULICO
PERCURSO MÁXIMO:	ATÉ 4 m

