

PLANTA BAIXA TERREO
ESC. 1:100

QUADRO DE INFORMAÇÕES	
ÁREA TERRENO	2.075,70m ²
TAXA DE OCUPAÇÃO	54,55%
ÁREA CONSTRUÍDA	1.557,57m ²
TAXA DE PERMEABILIDADE	10%
ÁREA DE PERMEABILIDADE	207,57m ²
Nº DE VAGAS	25 VAGAS
CAPACIDADE DE CLIENTES	230
Nº DE ESTABELECIMENTOS	6

QUADRO DE ÁREAS	
1- RESTAURANTE	47,50m ²
COZINHA	21,31m ²
2- HAMBURGUERIA	53,61m ²
COZINHA	12,07m ²
3- PASTELARIA	20,51m ²
COZINHA	8,11m ²
4- SORVETERIA	39,34m ²
COZINHA	16,90m ²
5- LANCHONETE	39,62m ²
COZINHA	22,02m ²
6- ÁREA DE RECRIAÇÃO	74,04m ²

	INSTITUIÇÃO: CENTRO UNIVERSITARIO UNILAVRAS	FOLHA 01	
	ALUNA: JULIA SILVA BARGAS	ORIENTADOR(A): MARISA PEREIRA	DATA 13/12/2023
	ESCALA: 1:100	EVENTO: TRABALHO DE CONCLUSÃO DE CURSO	

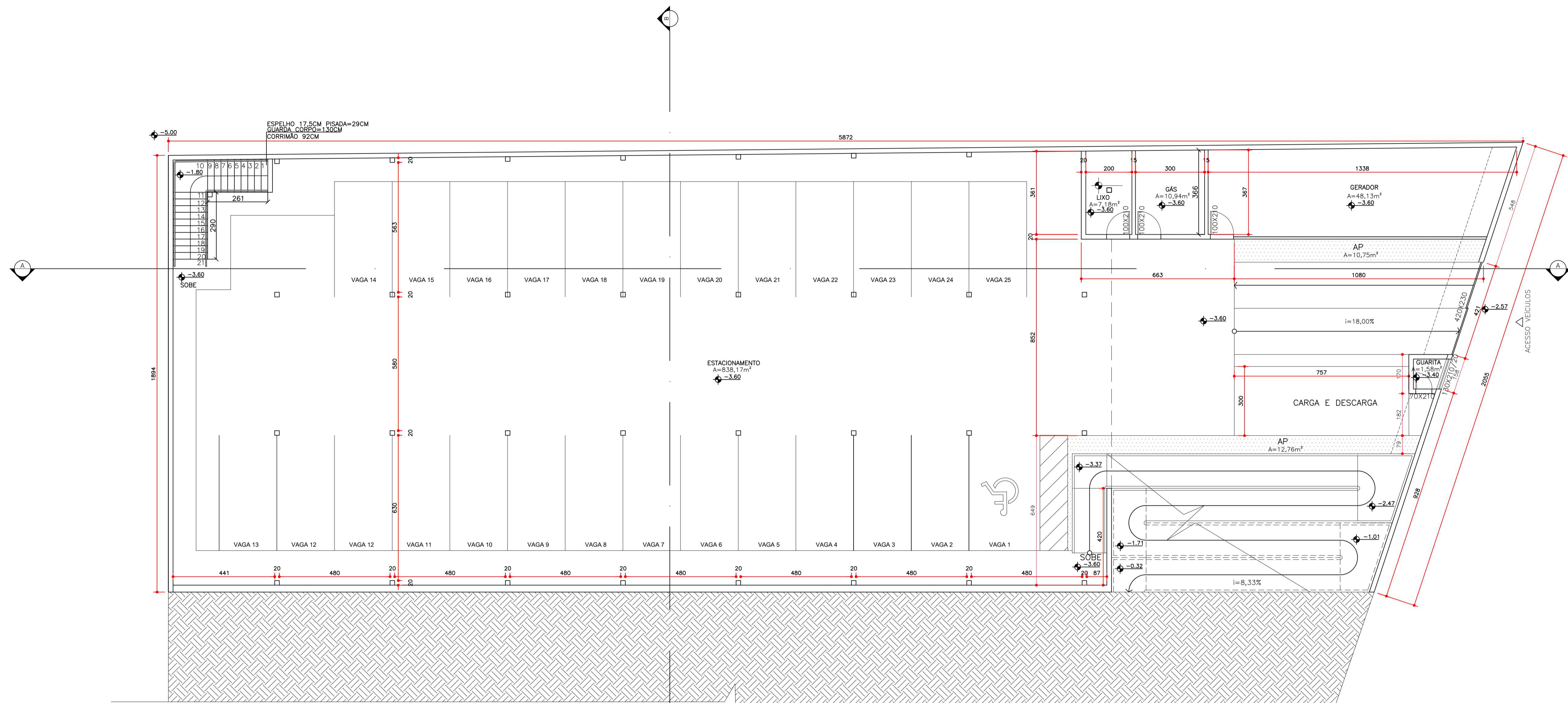

PLANTA BAIXA SUBSOLO
ESC. 1:100

	INSTITUIÇÃO: CENTRO UNIVERSITARIO UNILAVRAS	FOLHA 02
	ALUNA: JULIA SILVA BARGAS	ORIENTADOR(A): MARISA PEREIRA
	ESCALA: 1:100	EVENTO: TRABALHO DE CONCLUSÃO DE CURSO
		DATA 13/12/2023

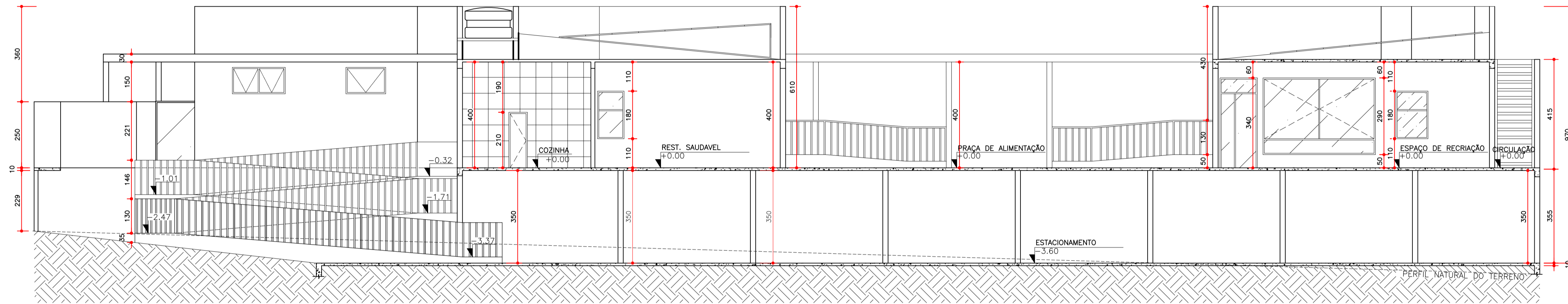

CORTE AA
ESC. 1:100

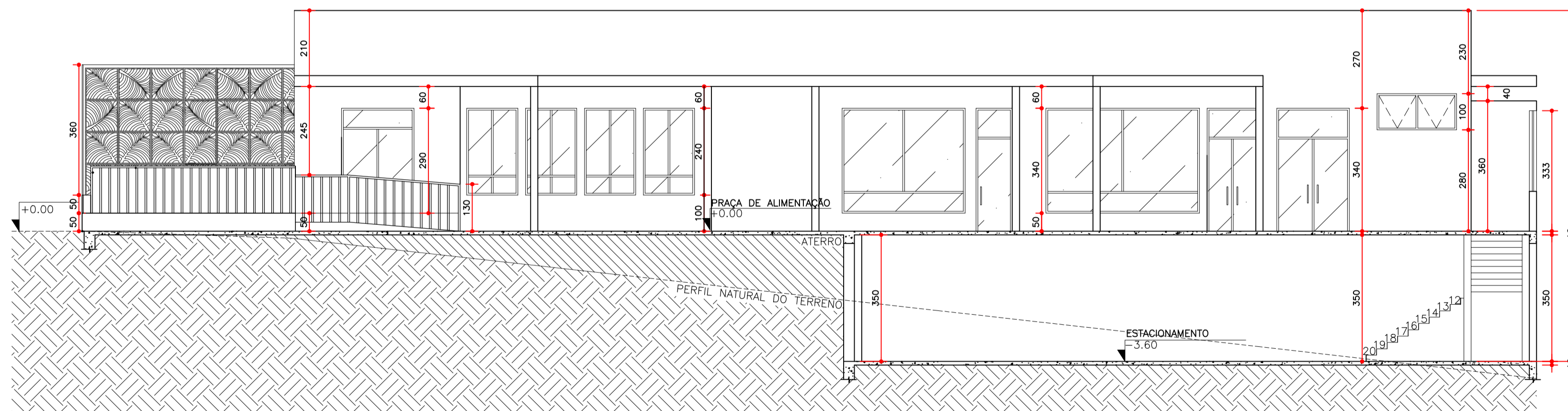

CORTE BB
ESC. 1:100

	INSTITUIÇÃO: CENTRO UNIVERSITARIO UNILAVRAS	FOLHA 03	
	ALUNA: JULIA SILVA BARGAS	ORIENTADOR(A): MARISA PEREIRA	11
	ESCALA: 1:100	EVENTO: TRABALHO DE CONCLUSÃO DE CURSO	DATA 13/12/2023

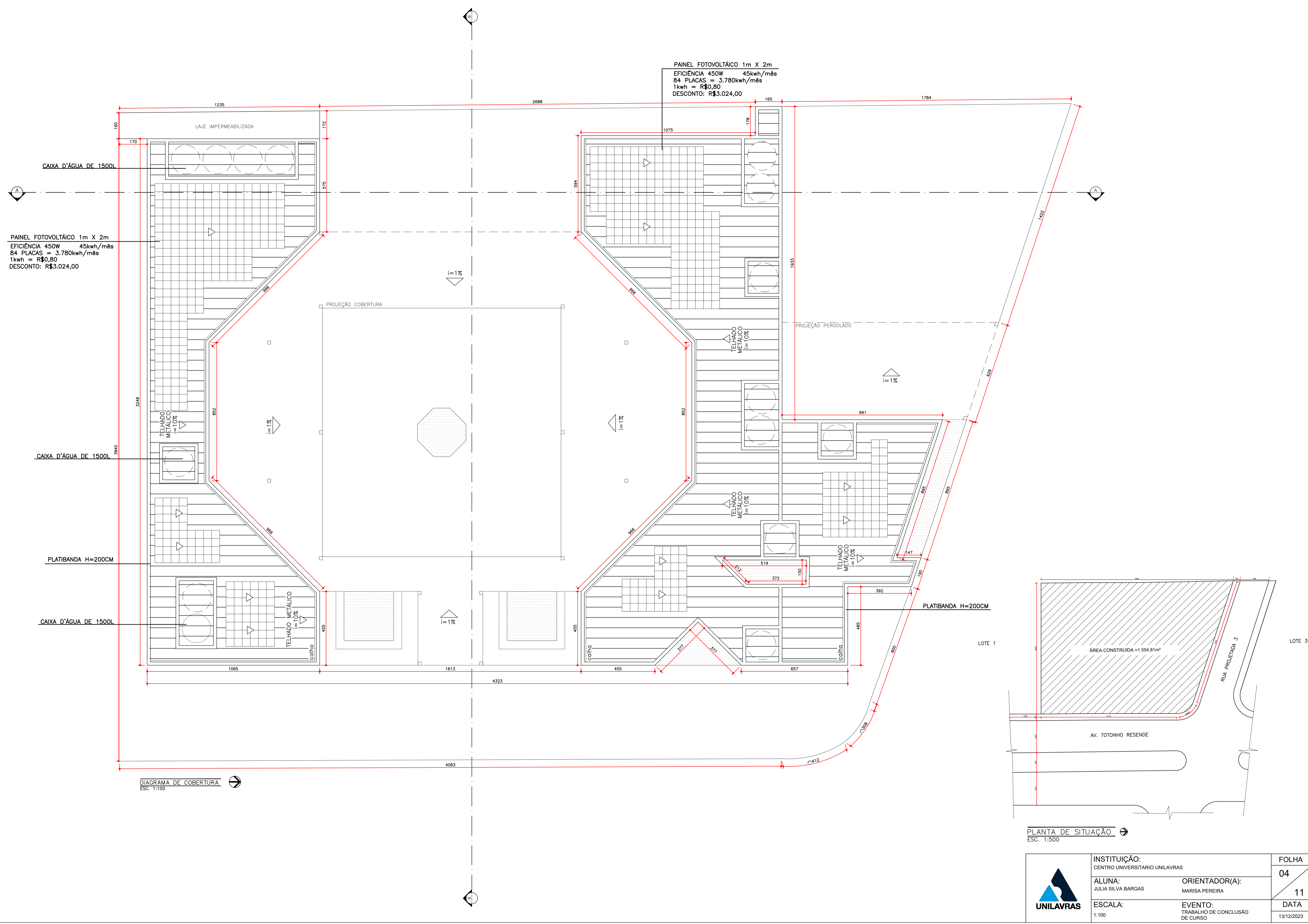

	INSTITUIÇÃO: CENTRO UNIVERSITARIO UNILAVRAS	FOLHA 04
	ALUNA: JULIA SILVA BARGAS	ORIENTADOR(A): MARISA PEREIRA
	ESCALA: 1:100	EVENTO: TRABALHO DE CONCLUSÃO DE CURSO
		DATA 13/12/2023

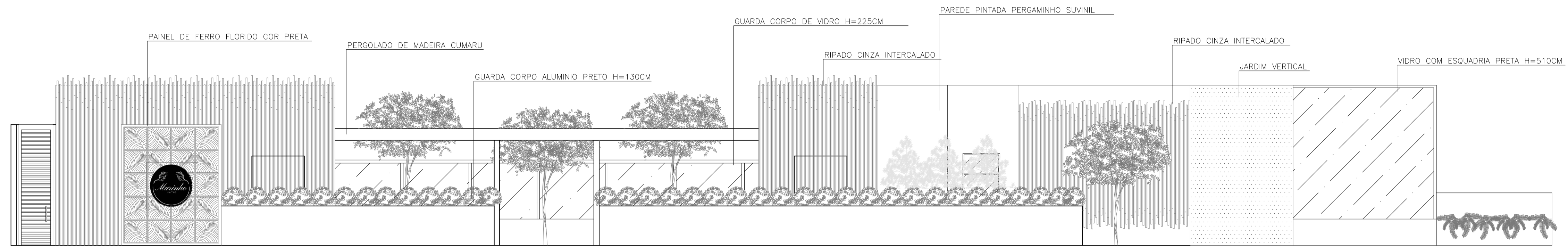

FACHADA FRONTAL
ESC. 1:100

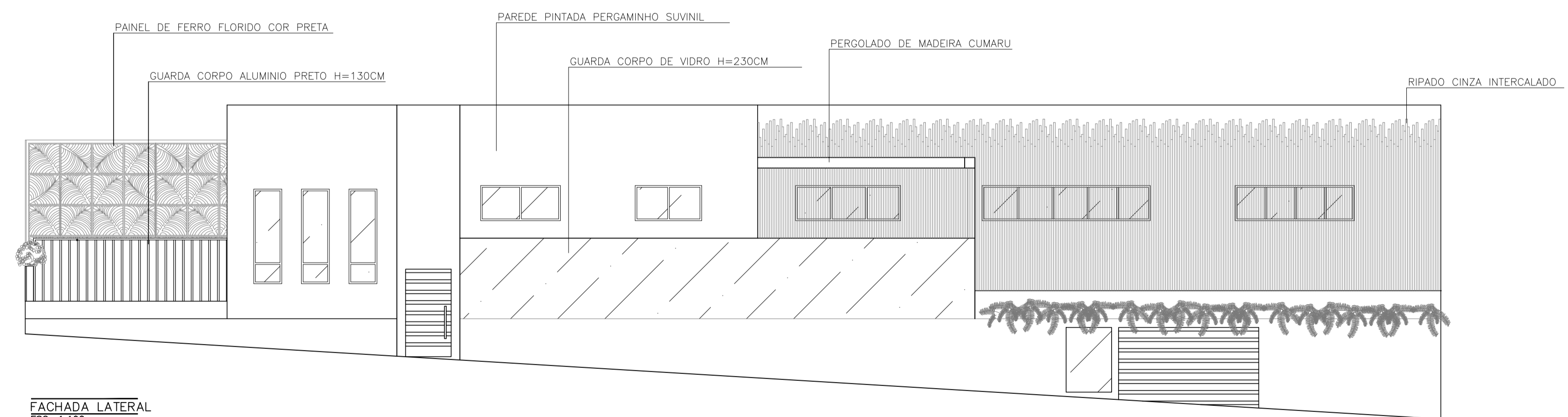

FACHADA LATERAL
ESC. 1:100

	INSTITUIÇÃO: CENTRO UNIVERSITARIO UNILAVRAS	FOLHA 05	
	ALUNA: JULIA SILVA BARGAS	ORIENTADOR(A): MARISA PEREIRA	11
	ESCALA: 1:100	EVENTO: TRABALHO DE CONCLUSÃO DE CURSO	DATA 13/12/2023

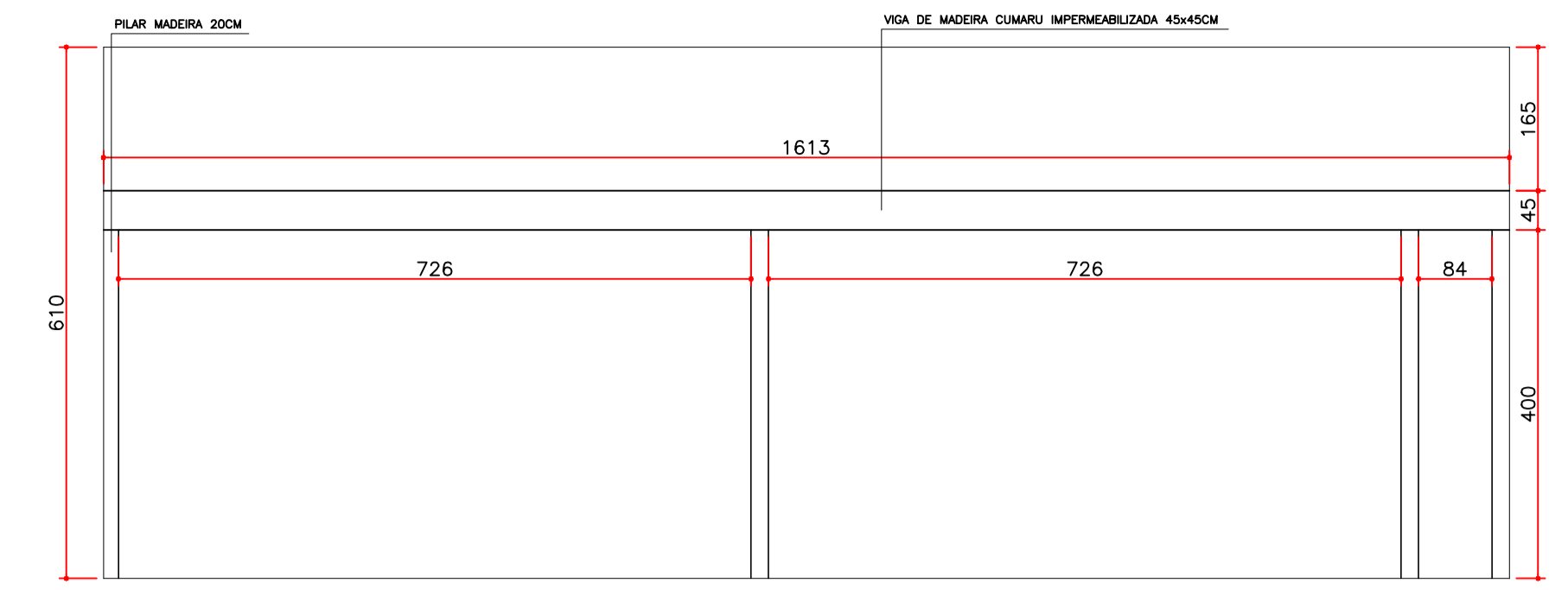
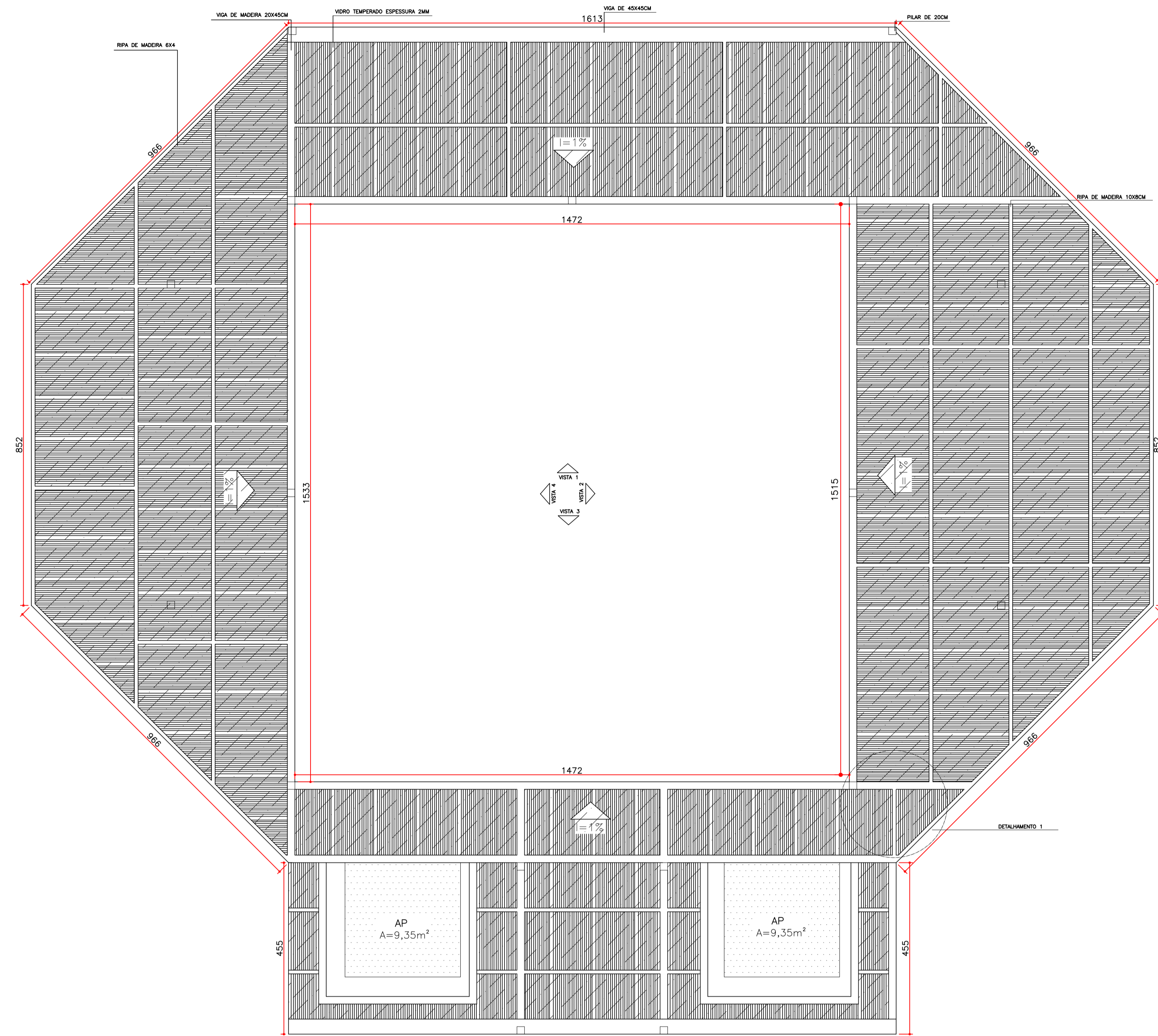

VISTA 1
Esc. 1/15

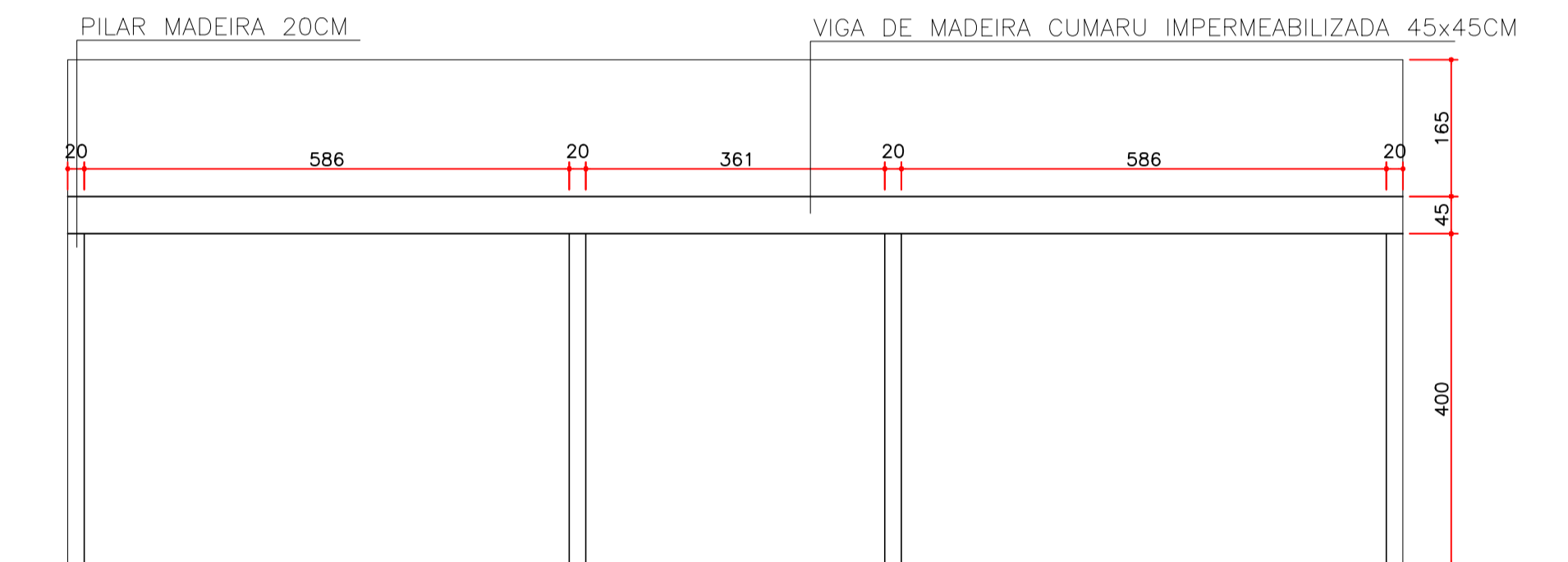

VISTA 3
Esc. 1/15

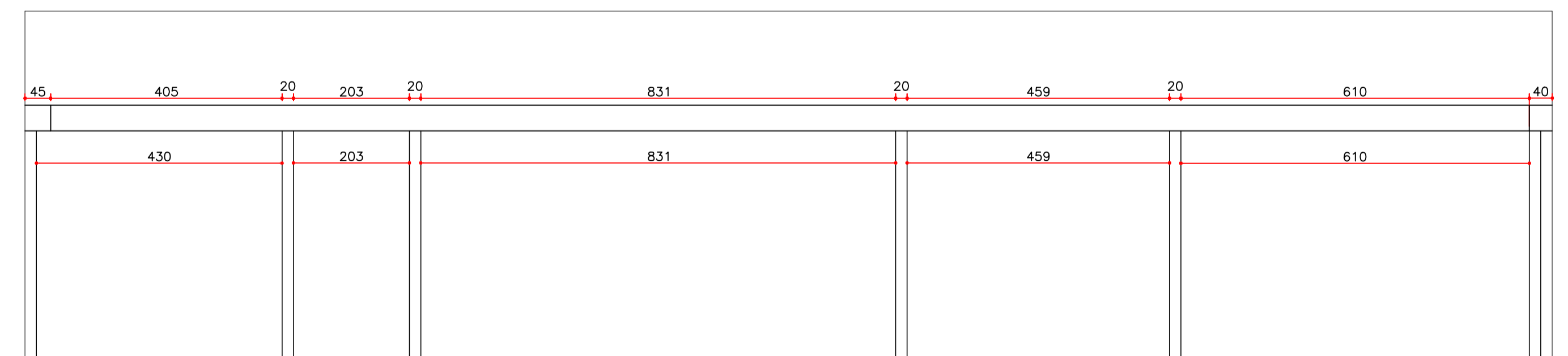

VISTA 4
Esc. 1/15

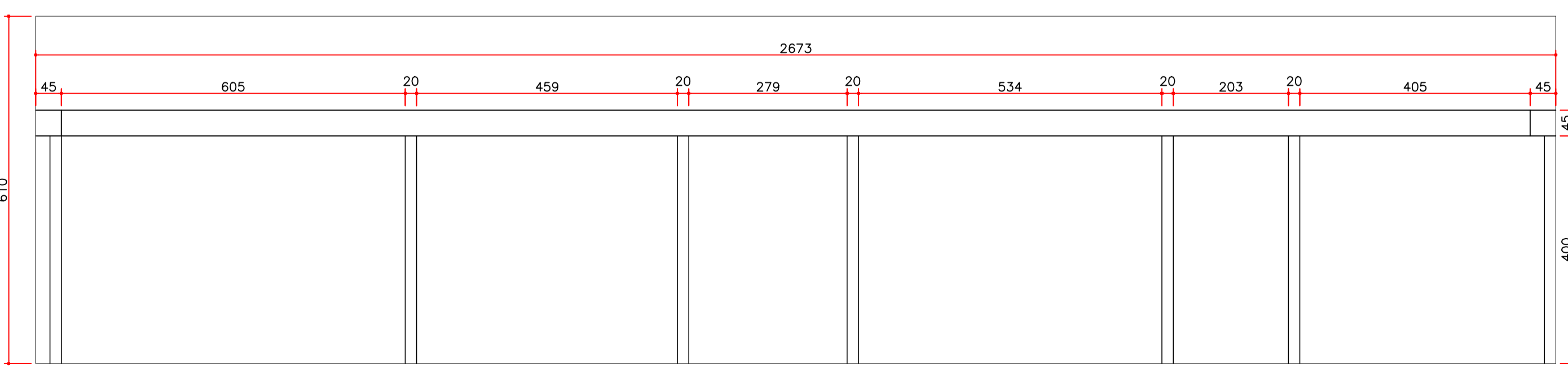

VISTA 2
Esc. 1/15

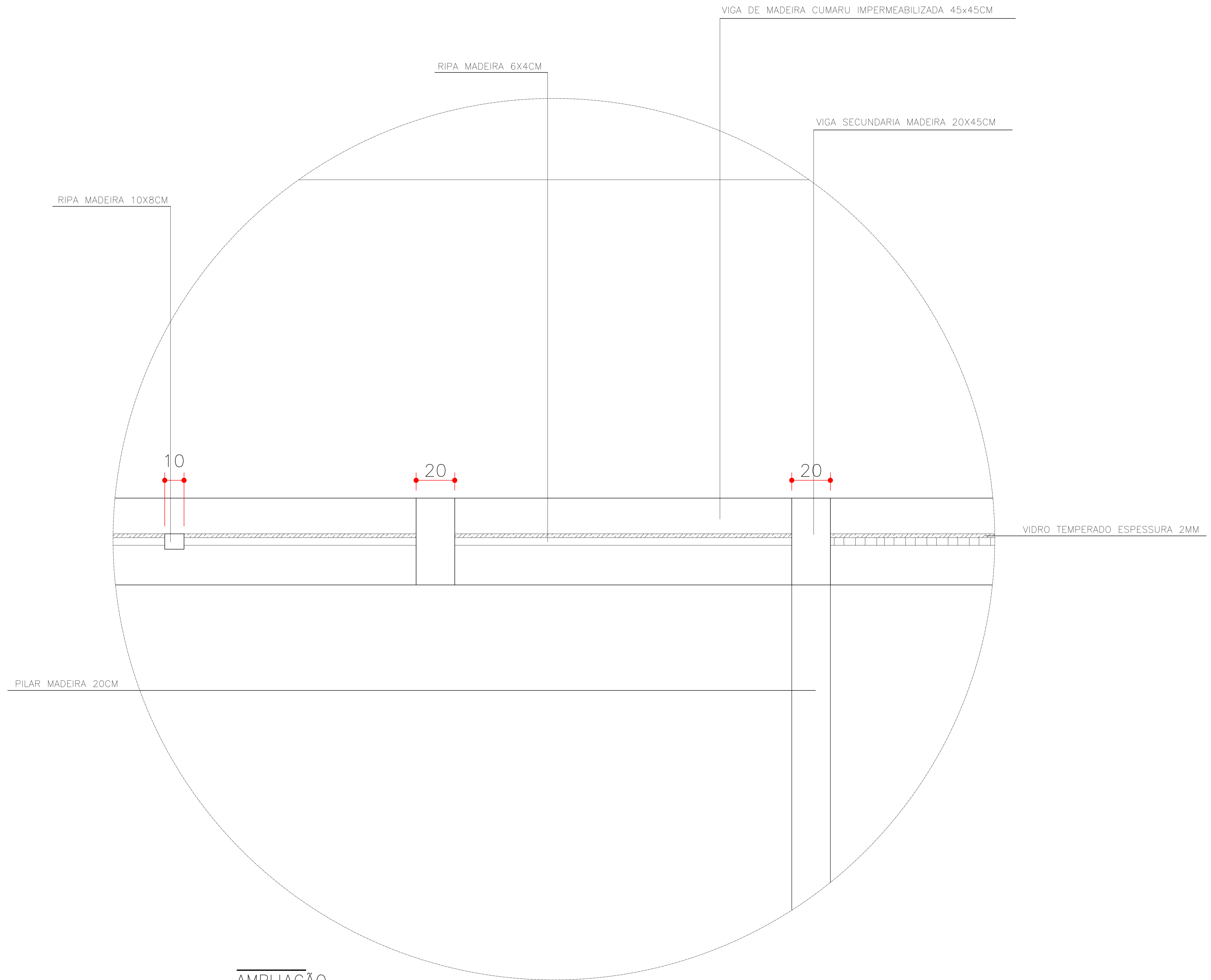

AMPLIAÇÃO
ESC. 1:10

	INSTITUIÇÃO: CENTRO UNIVERSITARIO UNILAVRAS	FOLHA 08
	ALUNA: JULIA SILVA BARGAS	ORIENTADOR(A): MARISA PEREIRA
	ESCALA: 1:100	EVENTO: TRABALHO DE CONCLUSÃO DE CURSO
	DATA 13/12/2023	

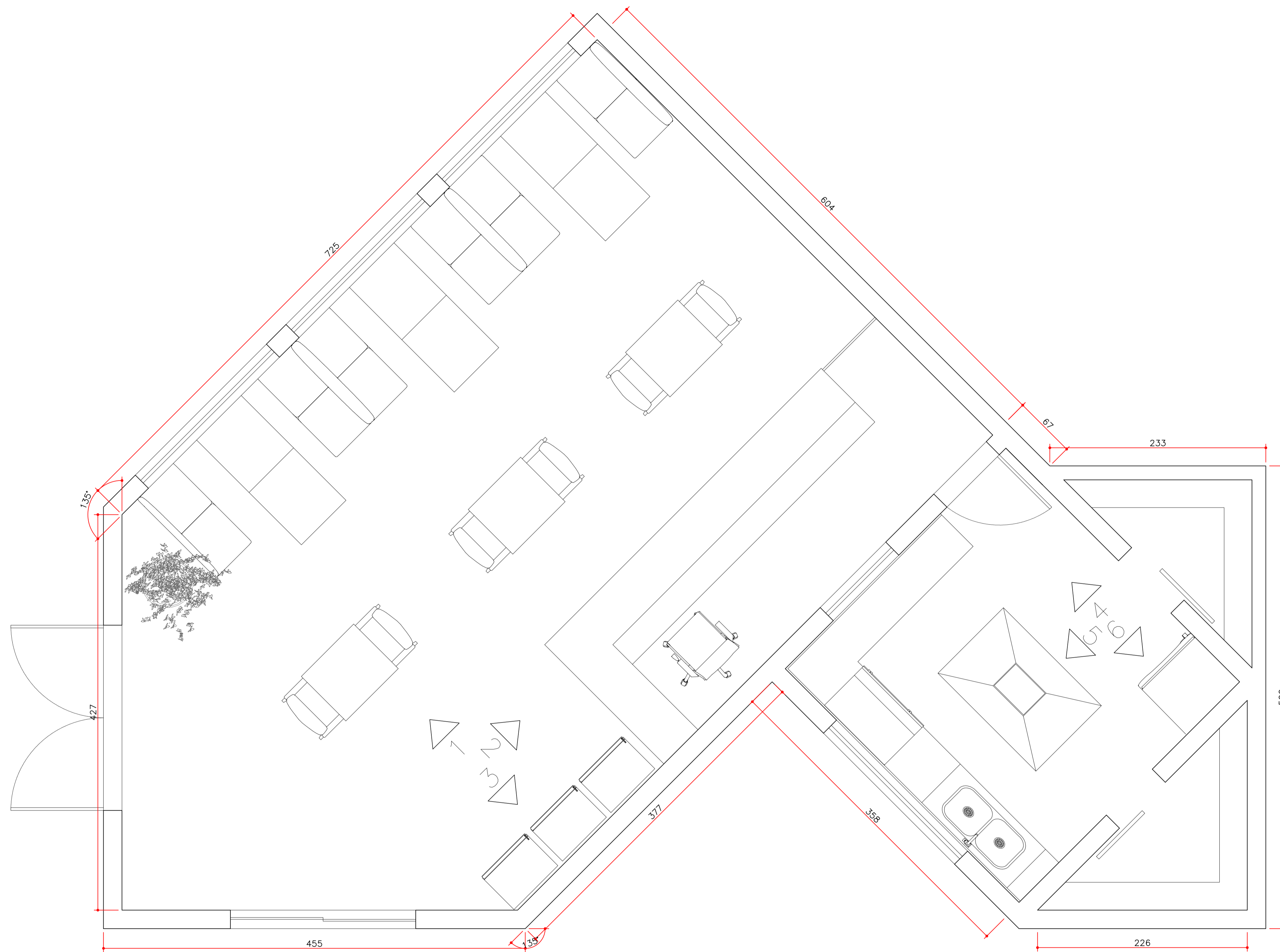

DETALHAMENTO HAMBURGUERIA
 Esc. 1:25

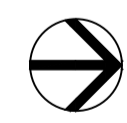

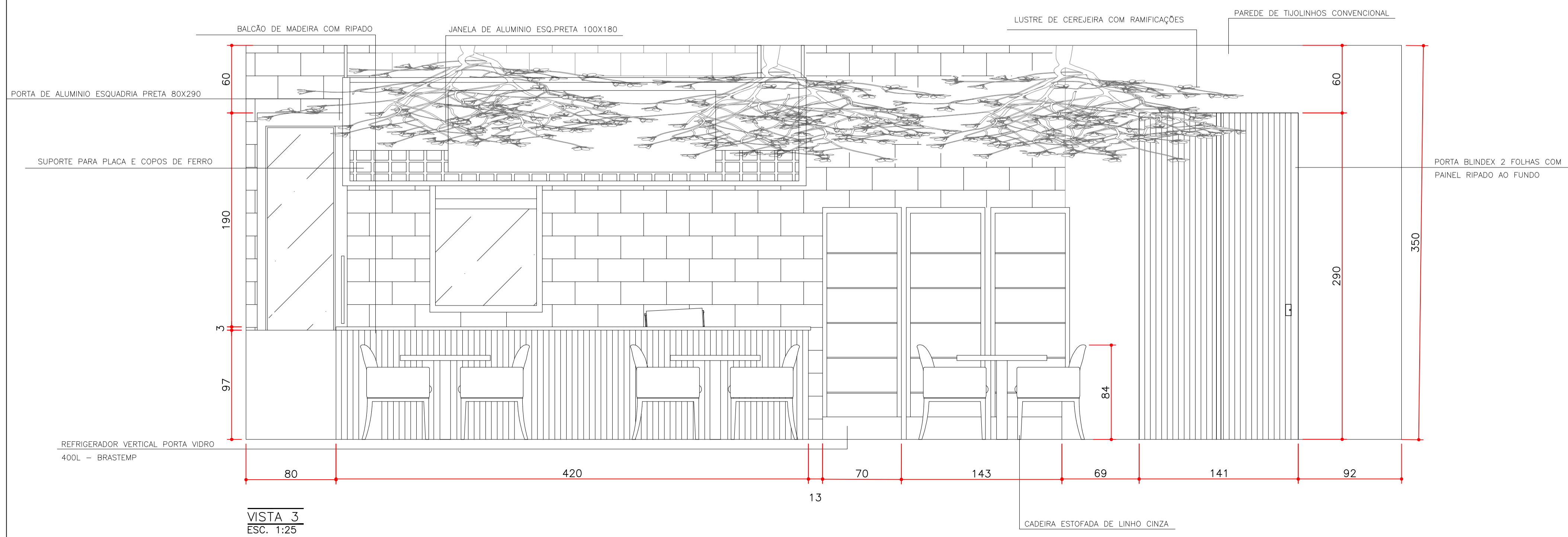
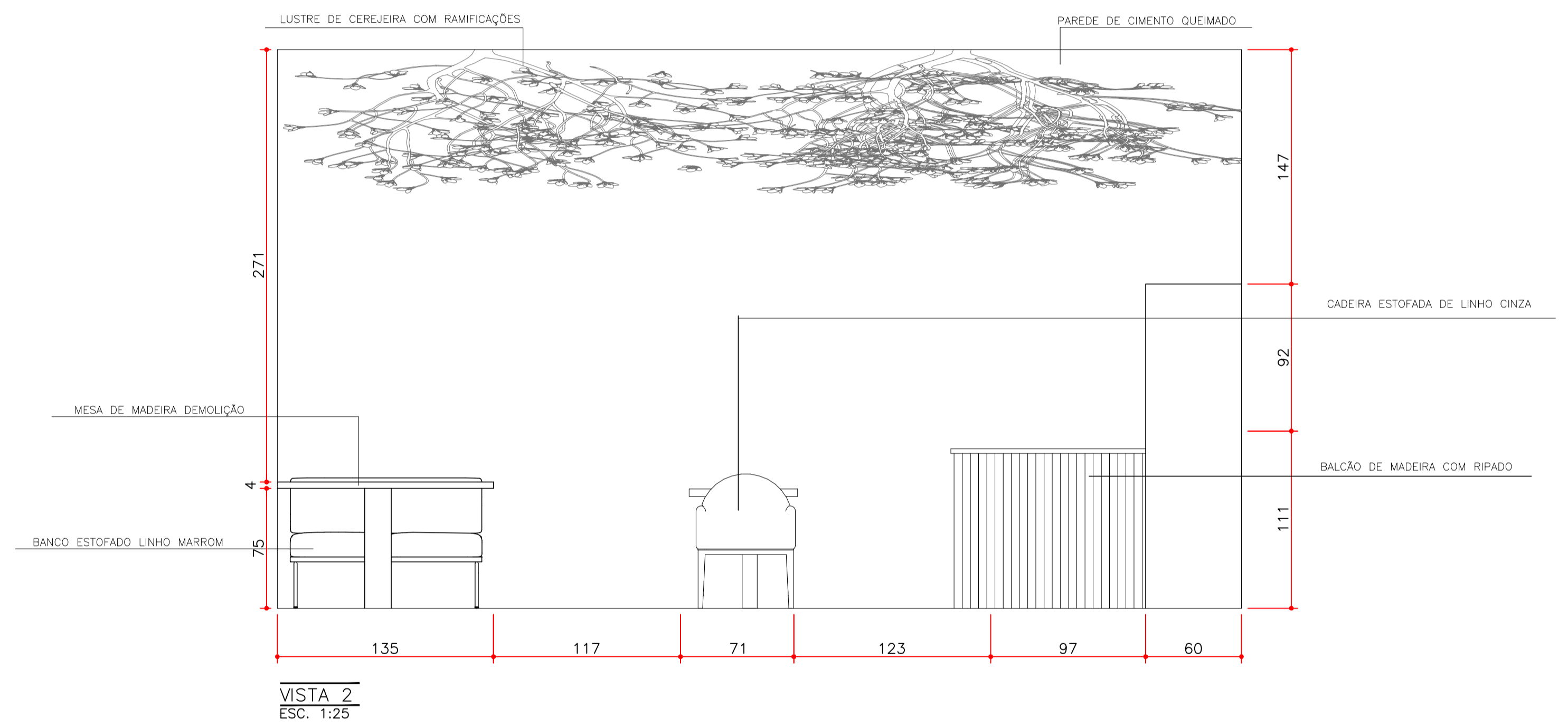
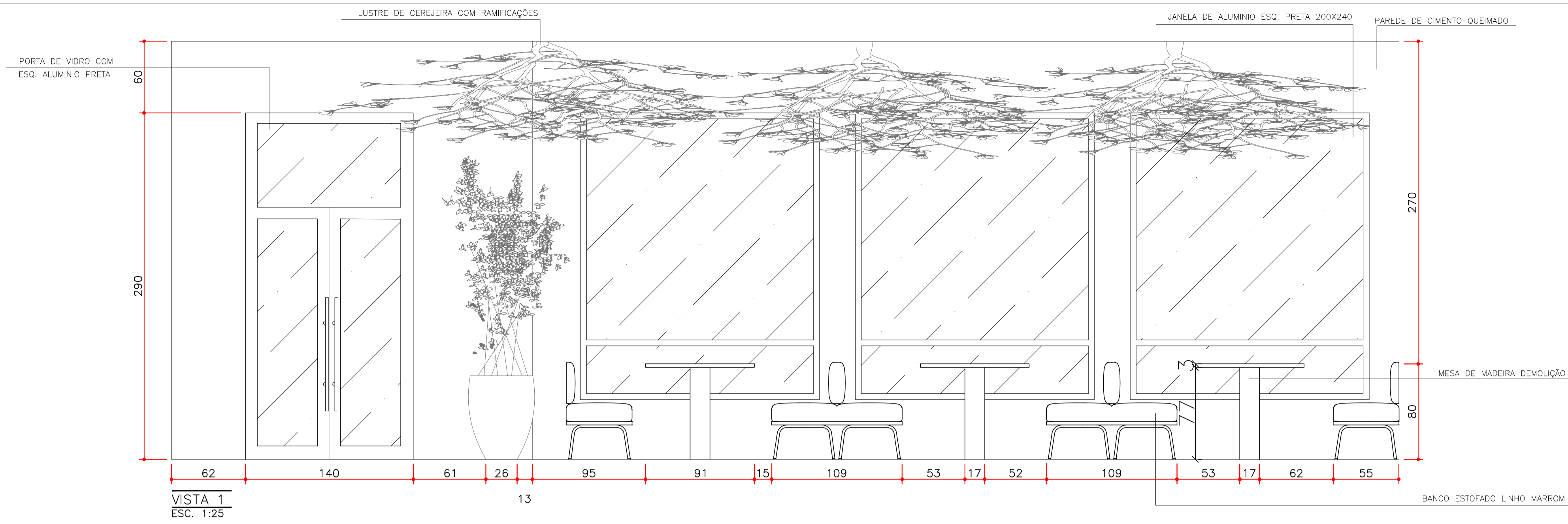

	INSTITUIÇÃO: CENTRO UNIVERSITARIO UNILAVRAS	FOLHA 10
	ALUNA: JULIA SILVA BARGAS	ORIENTADOR(A): MARISA PEREIRA
	ESCALA: 1:100	EVENTO: TRABALHO DE CONCLUSÃO DE CURSO
	DATA 13/12/2023	

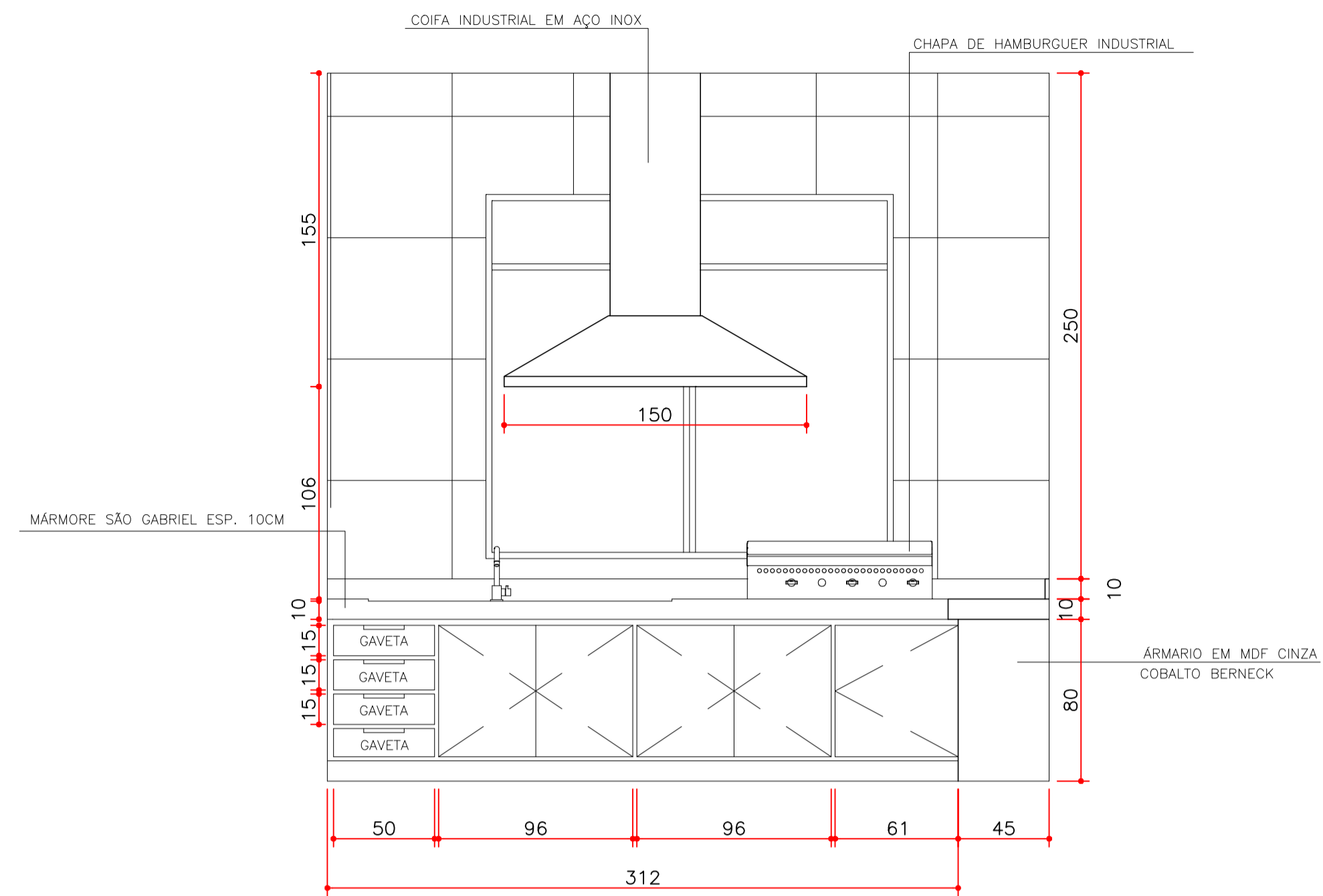

VISTA 4
ESC. 1:25

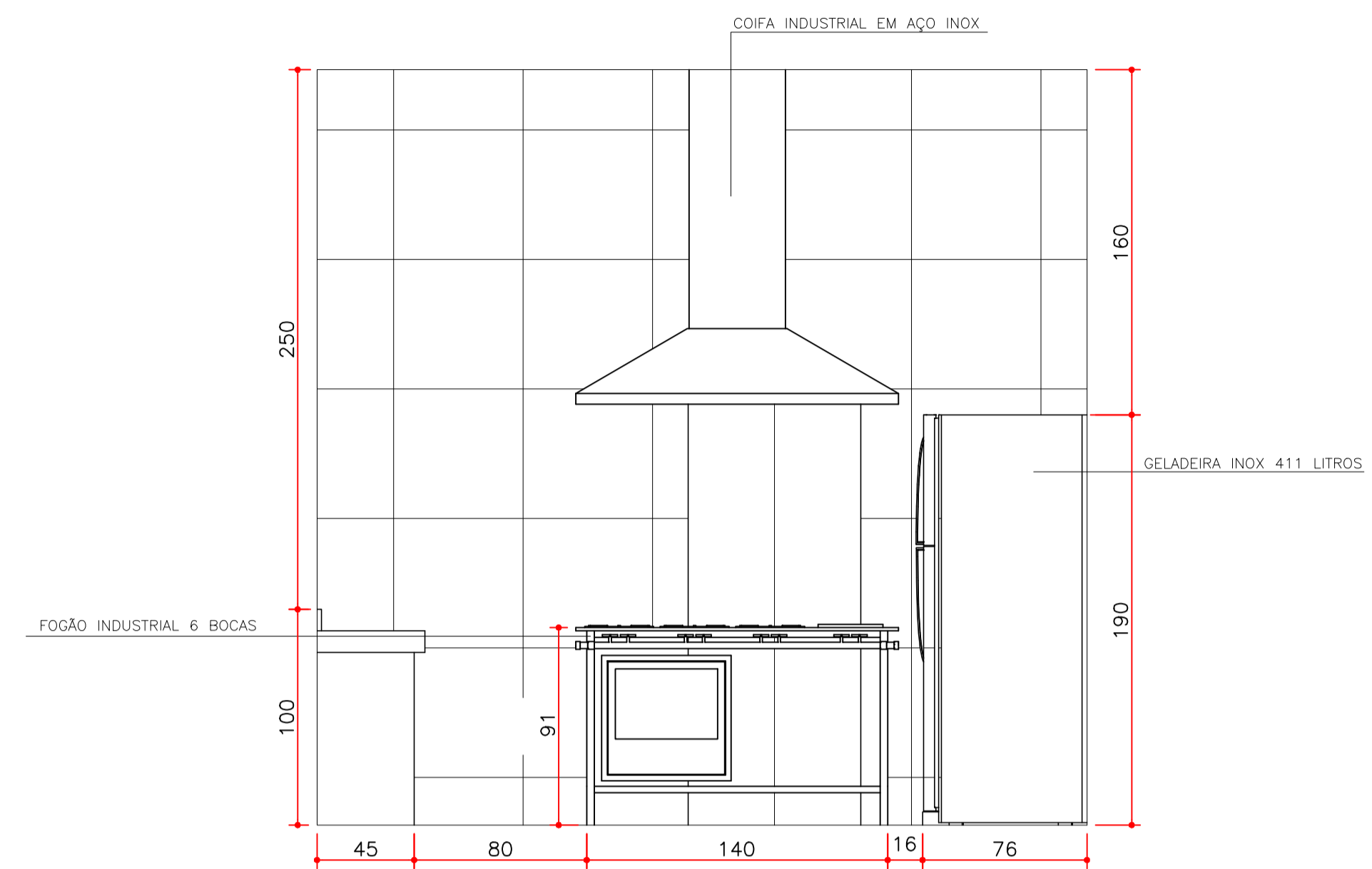

VISTA 5
ESC. 1:25

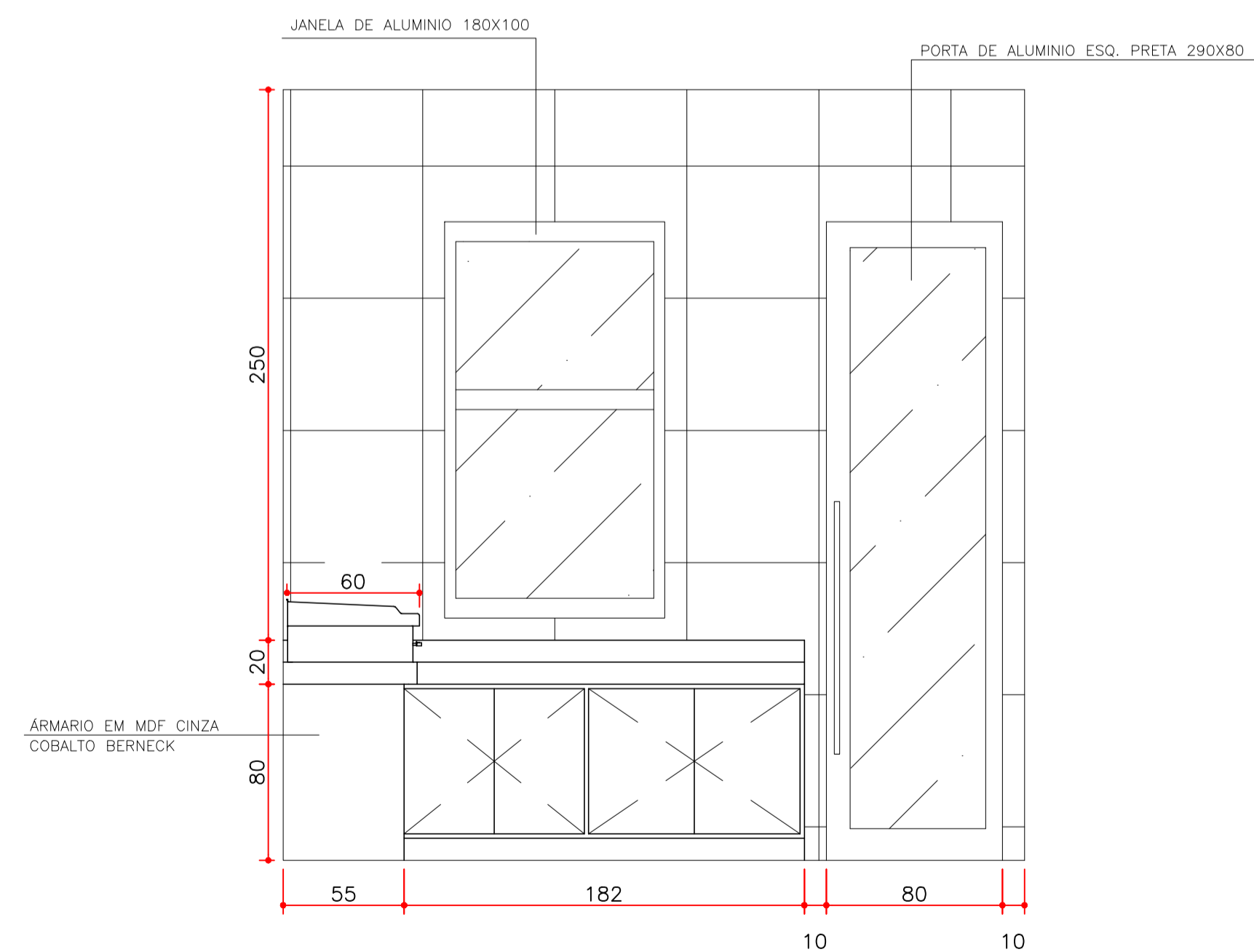

VISTA 6
ESC. 1:25