

L'ABBRACIO

JARDINS TERAPÊUTICOS

ESPAÇO DE PREVENÇÃO, CUIDADO E TRATAMENTO PARA DOENÇAS NEURODEGENERATIVAS

Rafaella Lasmar Bozetti | Marisa A. Pereira | 2020

TEMÁTICA

- ✓ Devido ao aumento da Expectativa de Vida
- ✓ Uma conquista do avanço dos estudos relacionados à saúde

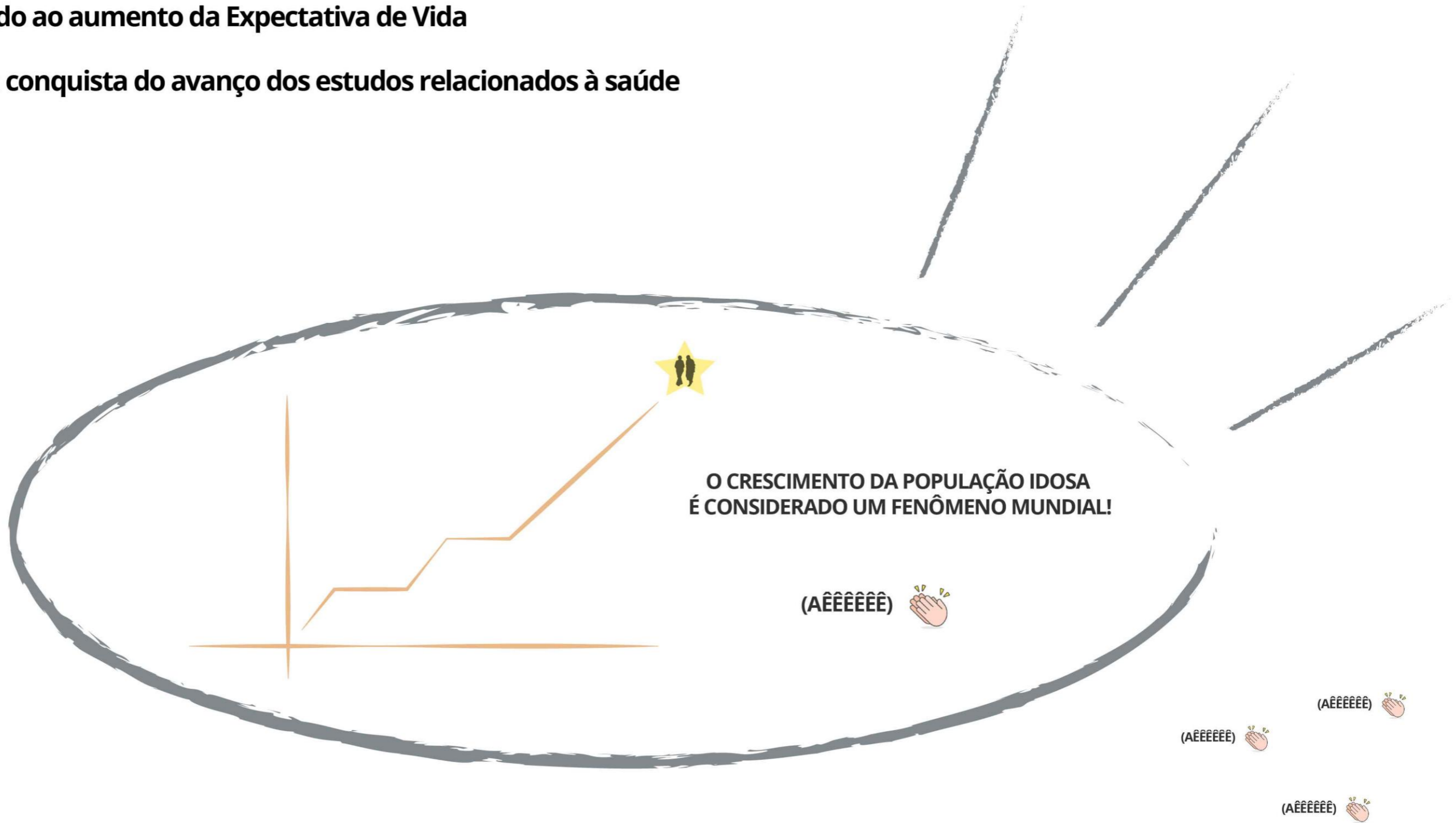

Crescimento da população idosa entre os anos de 2016 à 2060

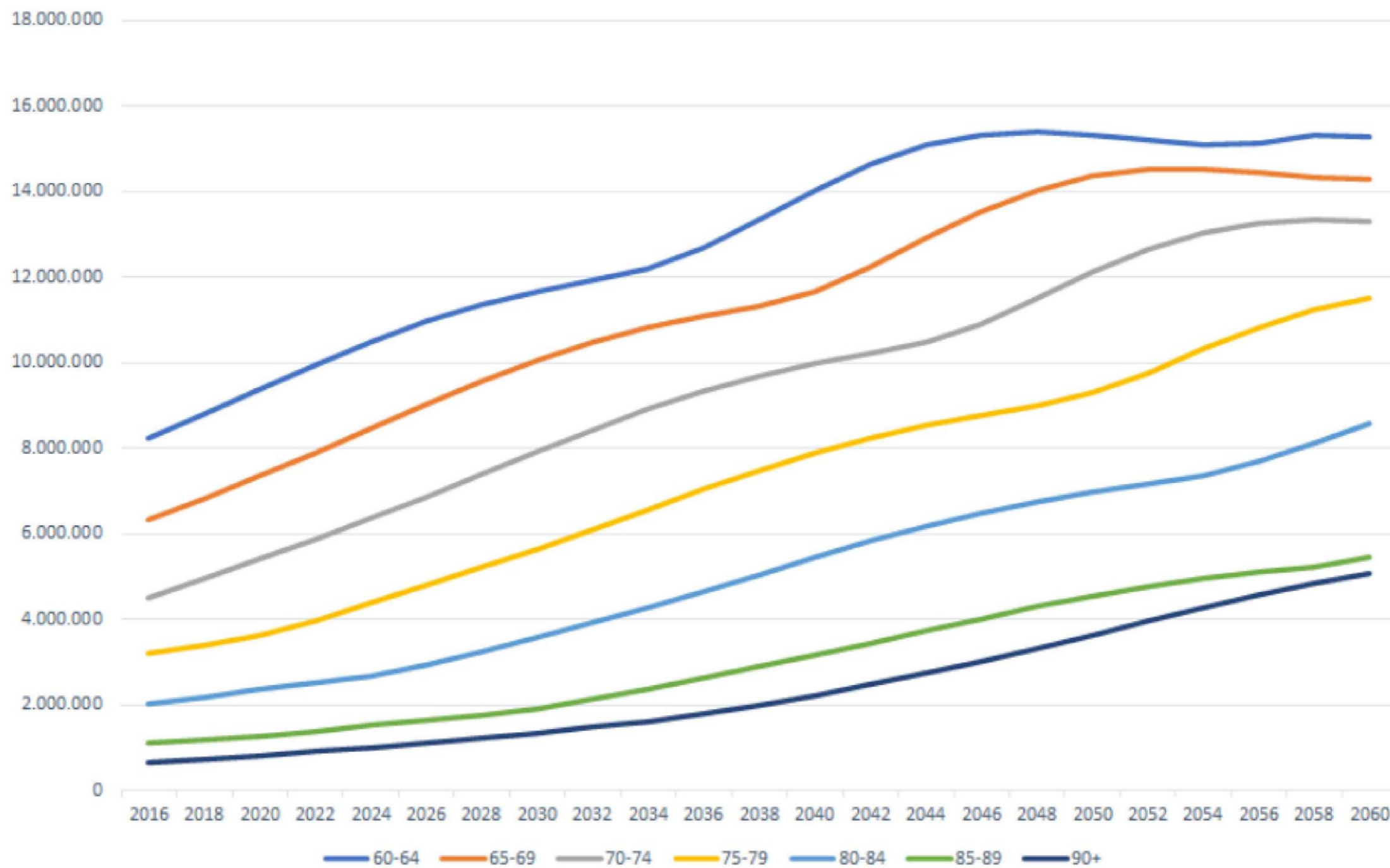

Fonte: IBGE (2020). Adaptado pela autora.

TEMÁTICA

Porém... com o passar do tempo, as pessoas se tornam mais propícias a desenvolverem doenças neurodegenerativas, devido ao próprio envelhecimento do organismo



Doenças essas, que acabam por afetar sua autonomia e qualidade de vida.

Entretanto, é importante enfatizar a mudança no perfil do idoso, que hoje, é uma classe ativa e independente, apesar de se enquadrar na maior idade citada pelo Estatuto do Idoso.

Então.....



TEMÁTICA

Então.....

porque não melhorar sua qualidade de vida?!



PROBLEMÁTICA

Sendo essa faixa etária, a mais propícia a desenvolver doenças neurodegenerativas, também é a mais submetida à:

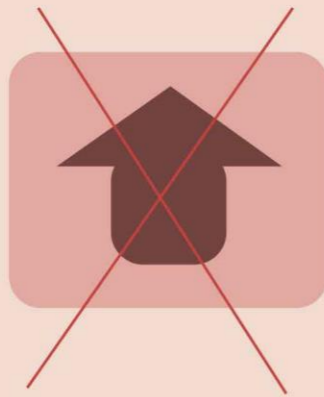

**Distorção do conceito
de arquitetura**

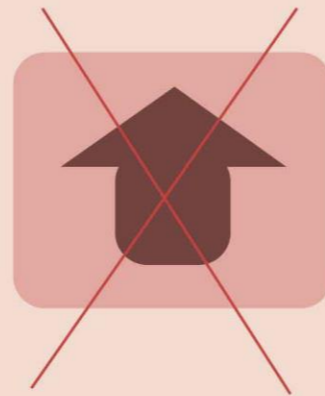

**Falta do aspecto humano e
acolhedor nas edificações**

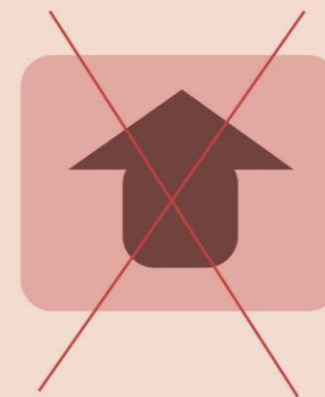

**Atmosfera fria dos
estabelecimentos
voltados à saúde**

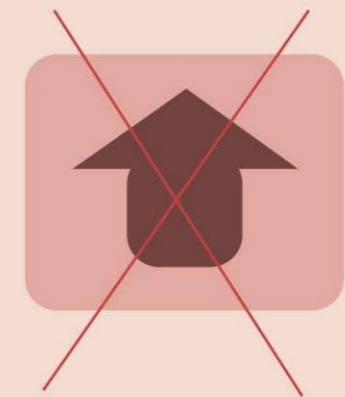

**Falta de relação
interior *versus* exterior
encontrada nesses ambientes**

JUSTIFICATIVA

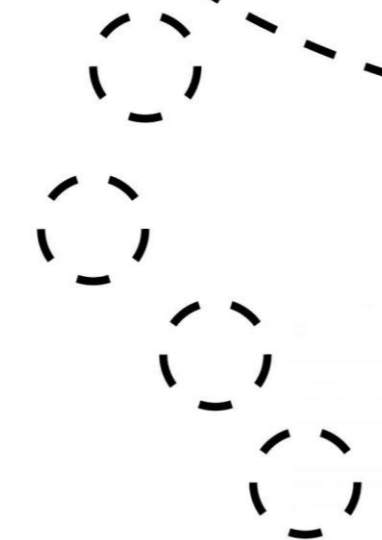
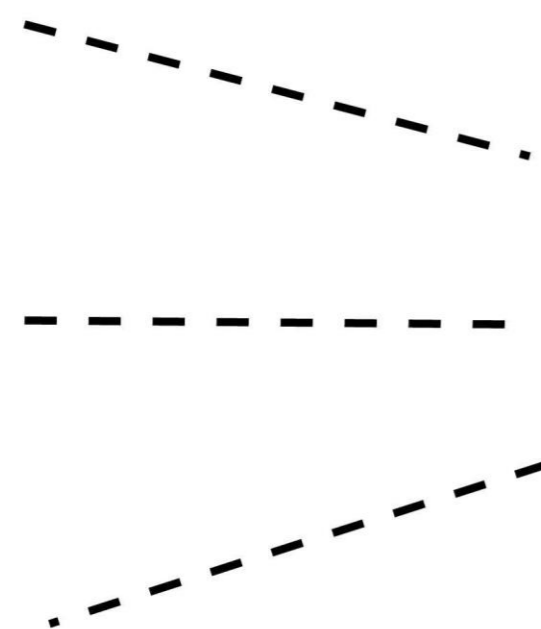

Estímulos POSITIVOS

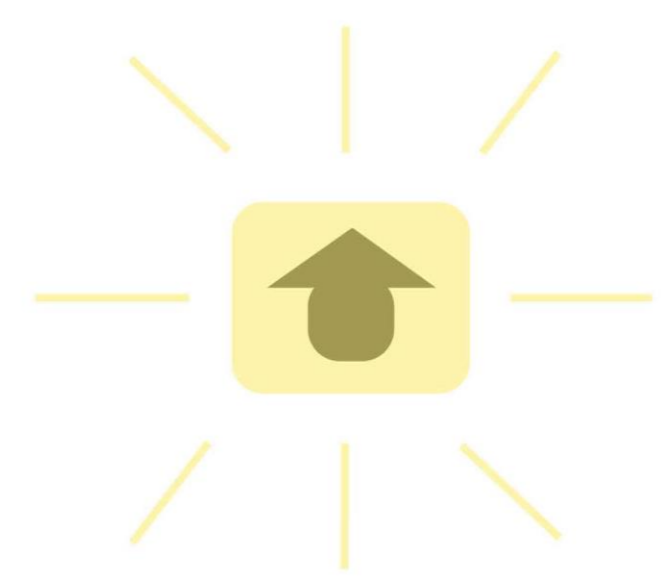

JUSTIFICATIVA

MICRO REGIÃO DA SAÚDE DE LAVRAS

- 1 - Perdões
- 2 - Ribeirão Vermelho
- 3 - Nepomuceno
- 4 - Ijaci
- 5 - Ingaí
- 6 - Itumirim
- 7 - Itutinga
- 8 - Carrancas
- 9 - Luminárias

LAVRAS

Google Earth

Image Landsat / Copernicus

50 km



Fonte: GOOGLE EARTH (2020). Adaptado pela autora.

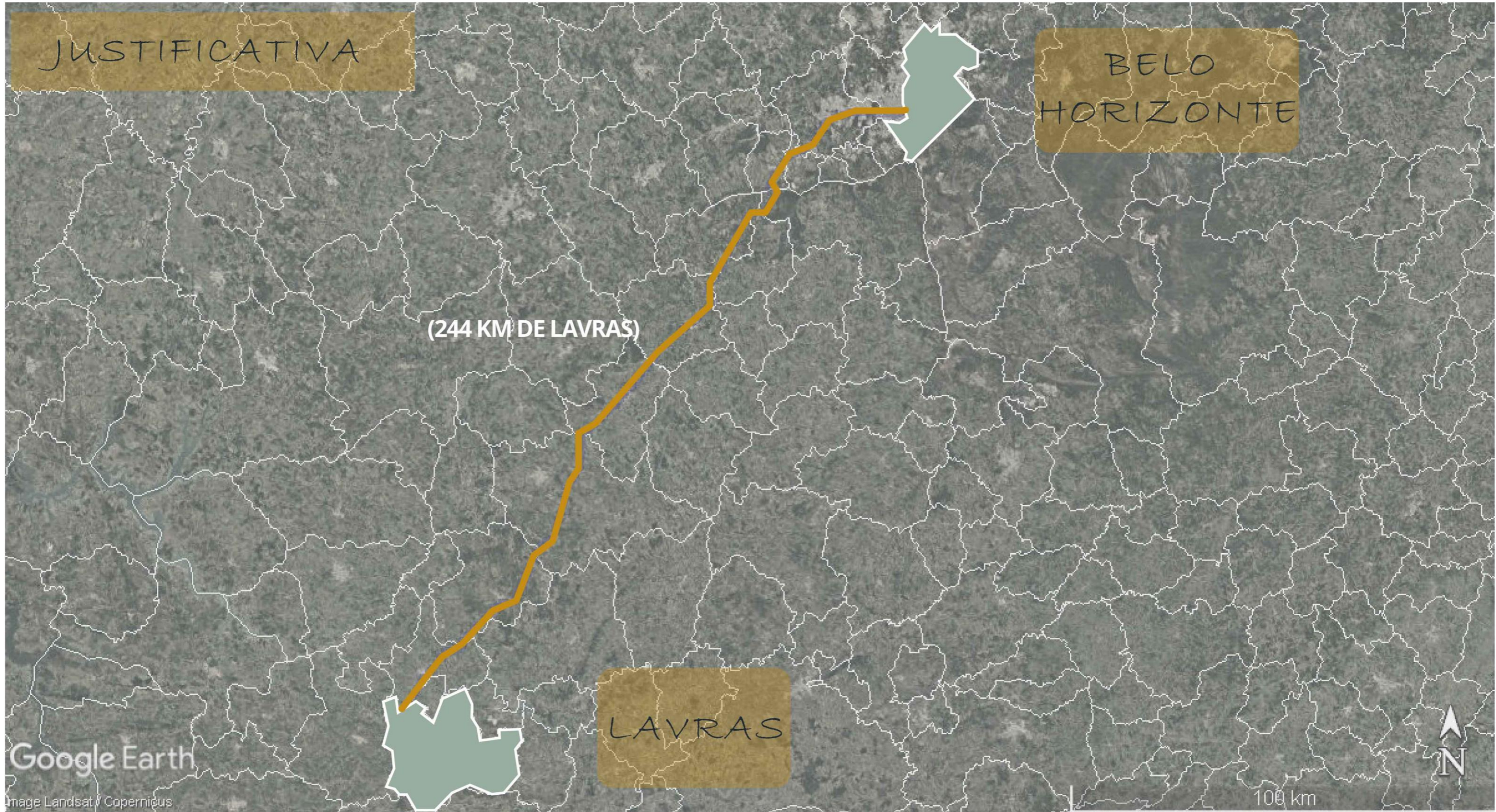

Fonte: GOOGLE EARTH (2020). Adaptado pela autora.

PROPOSTA



PROPOSTA

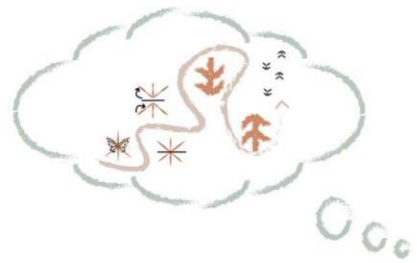
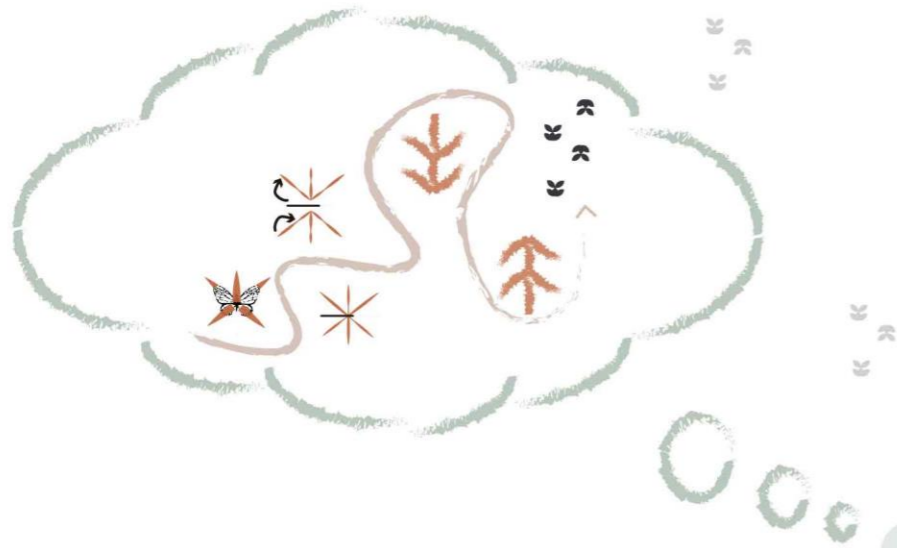

- ✓ Criação de um “Lar longe de Casa”.
- ✓ Local que reestabeleça o usuário a nível físico, mental e espiritual.
- ✓ Que o reabilite e o recolque de volta na vida cotidiana com qualidade de vida.
- ✓ Utilizando da arquitetura e suas associações, juntamente com uma conexão afetiva entre a natureza e o usuário.
- ✓ Contrapondo as características atuais das edificações voltadas à saúde.
- ✓ Trazendo a renovação do ser, através da imersão na natureza.

TERRENO

LOCALIZAÇÃO

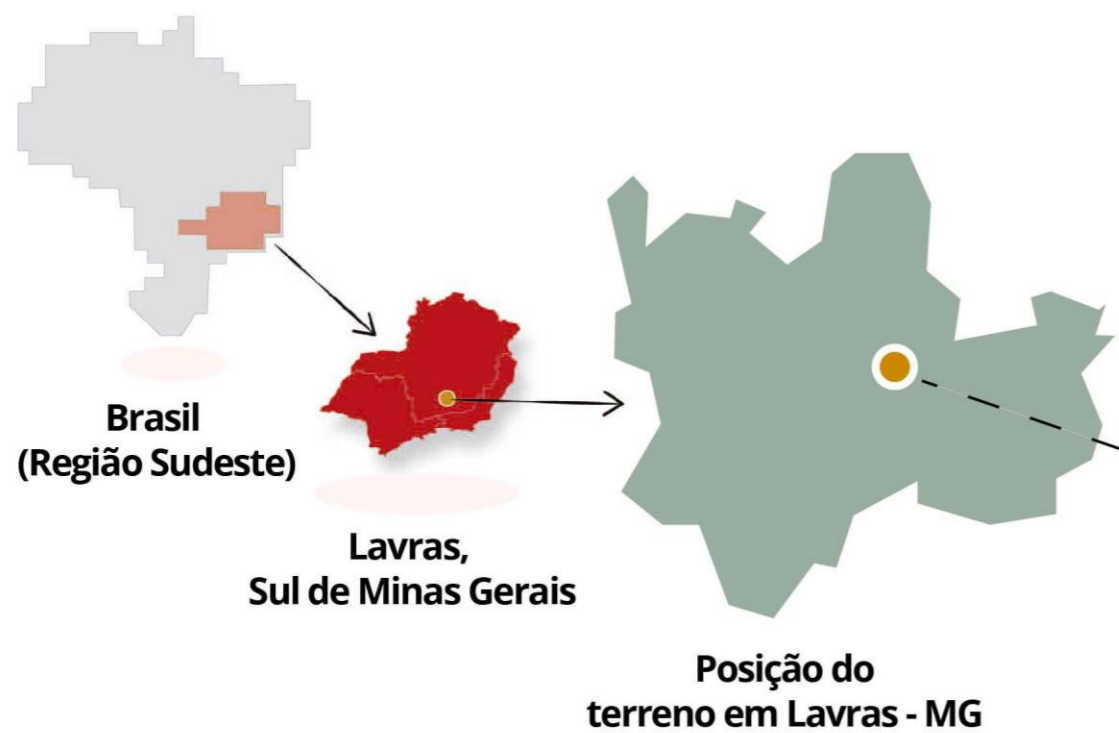

Bairro Ouro Preto
Zona de Expansão Urbana (ZEU)





TERRENO

**TERRENO COMO
EIXO DE EXPANSÃO
DA CIDADE**

Google Earth

Image © 2020 Maxar Technologies

900 m

Fonte: GOOGLE EARTH (2020). Adaptado pela autora.

TERRENO

LOCALIZAÇÃO

Bairro Ouro Preto
Zona de Expansão Urbana (ZEU)



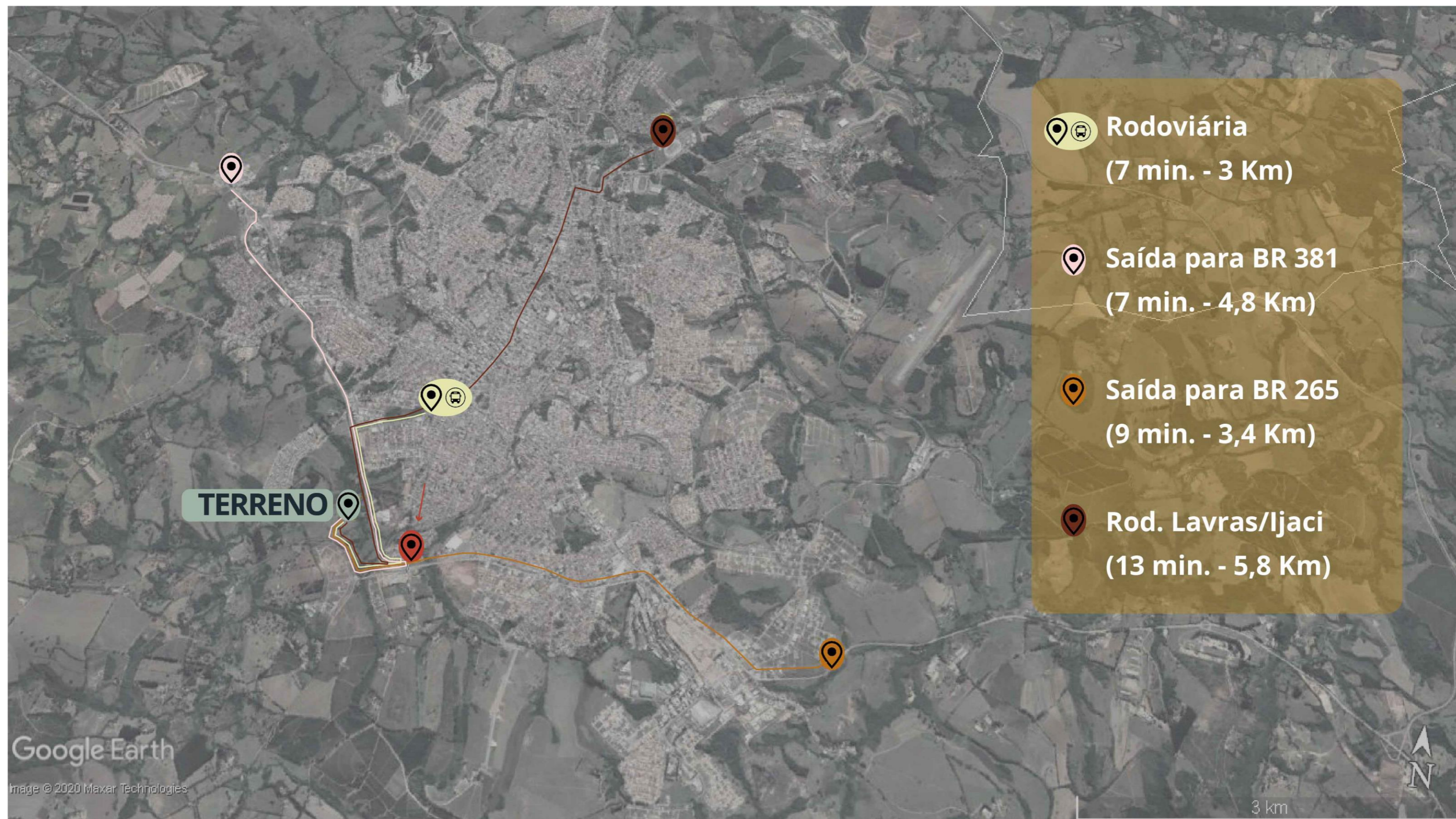

Fonte: GOOGLE EARTH (2020). Adaptado pela autora.

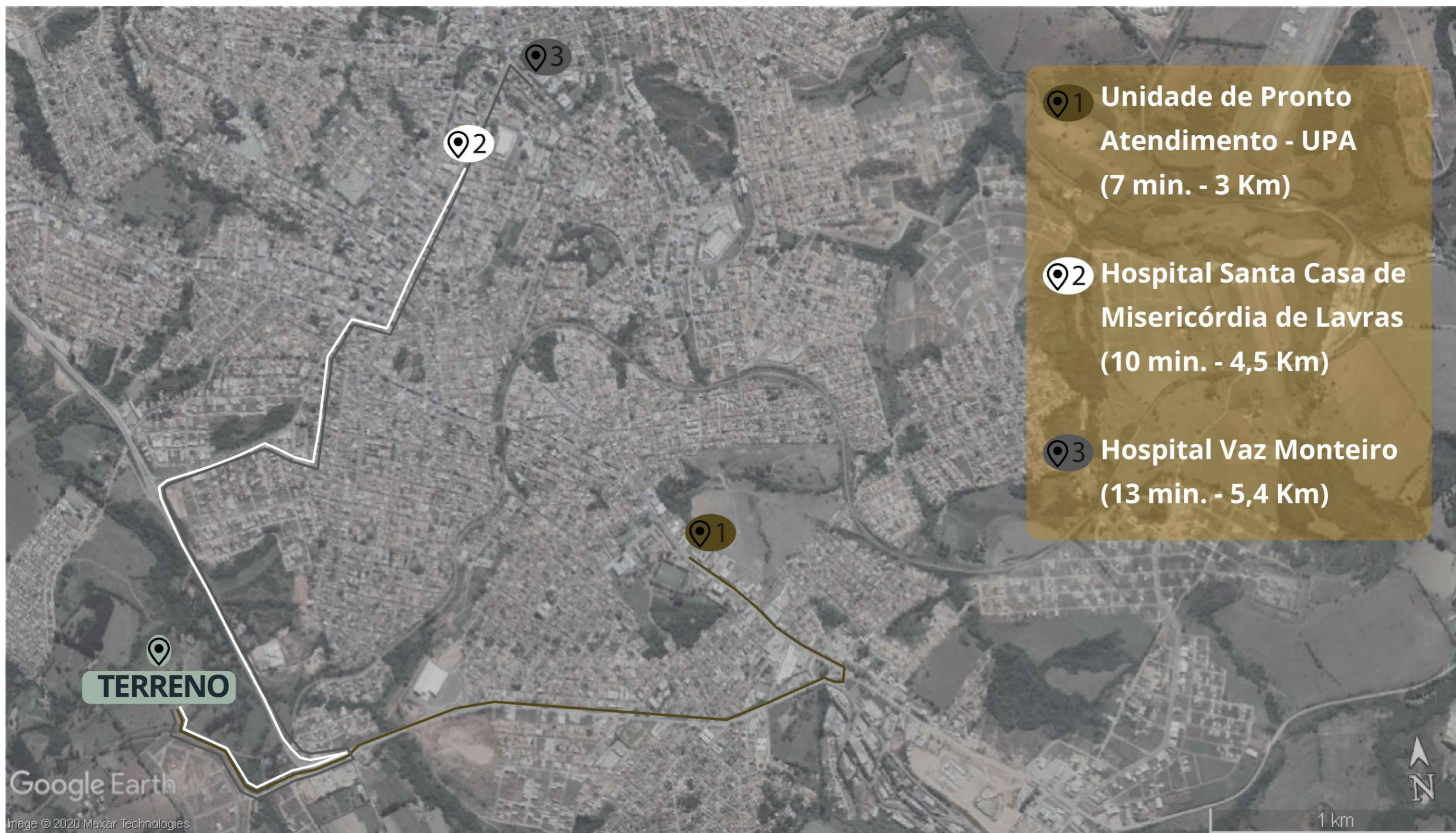

Fonte: GOOGLE EARTH (2020). Adaptado pela autora.

TERRENO

ANÁLISE

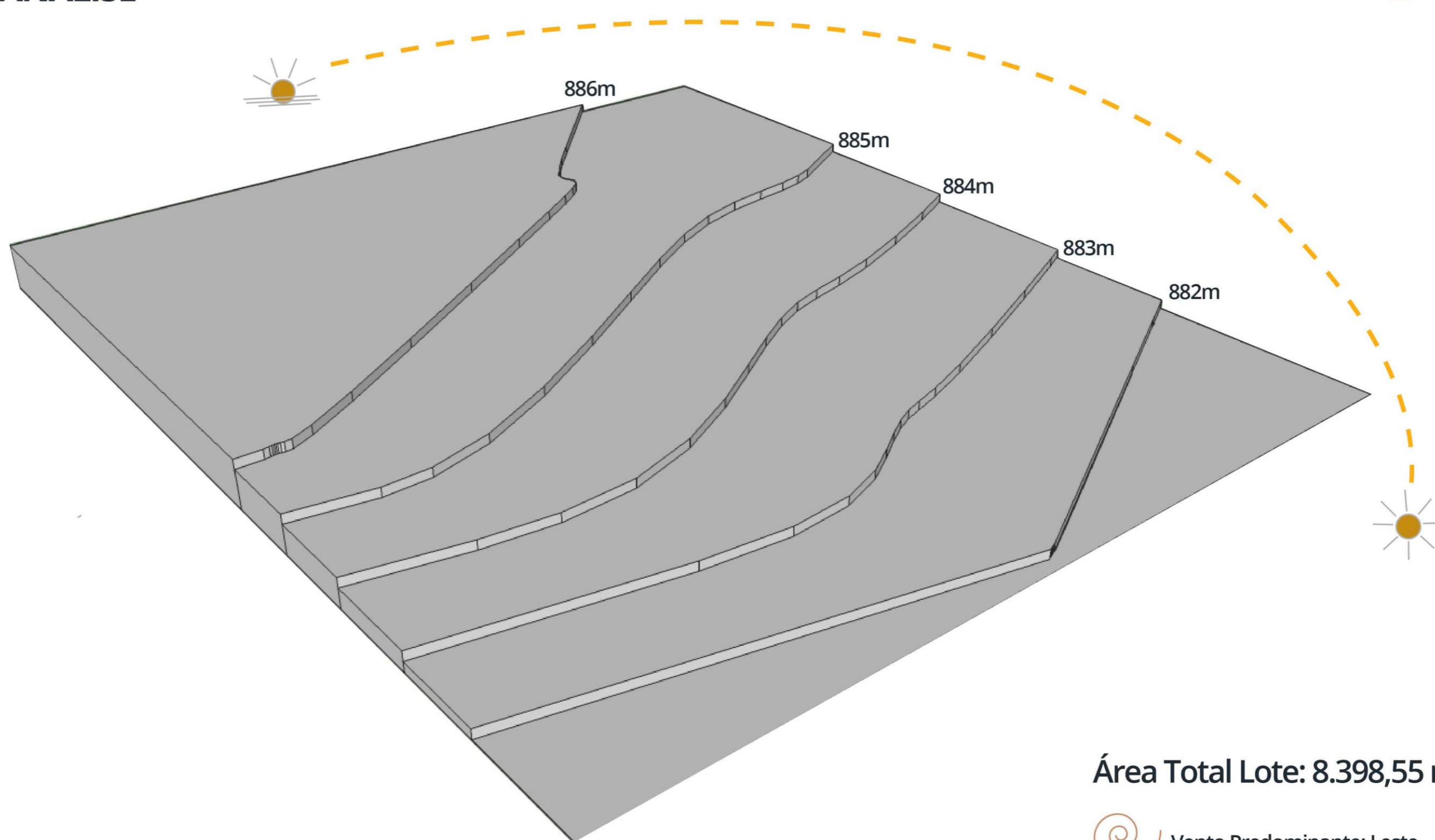

Área Total Lote: 8.398,55 m²



Vento Predominante: Leste

CONCEITO | PARTIDO

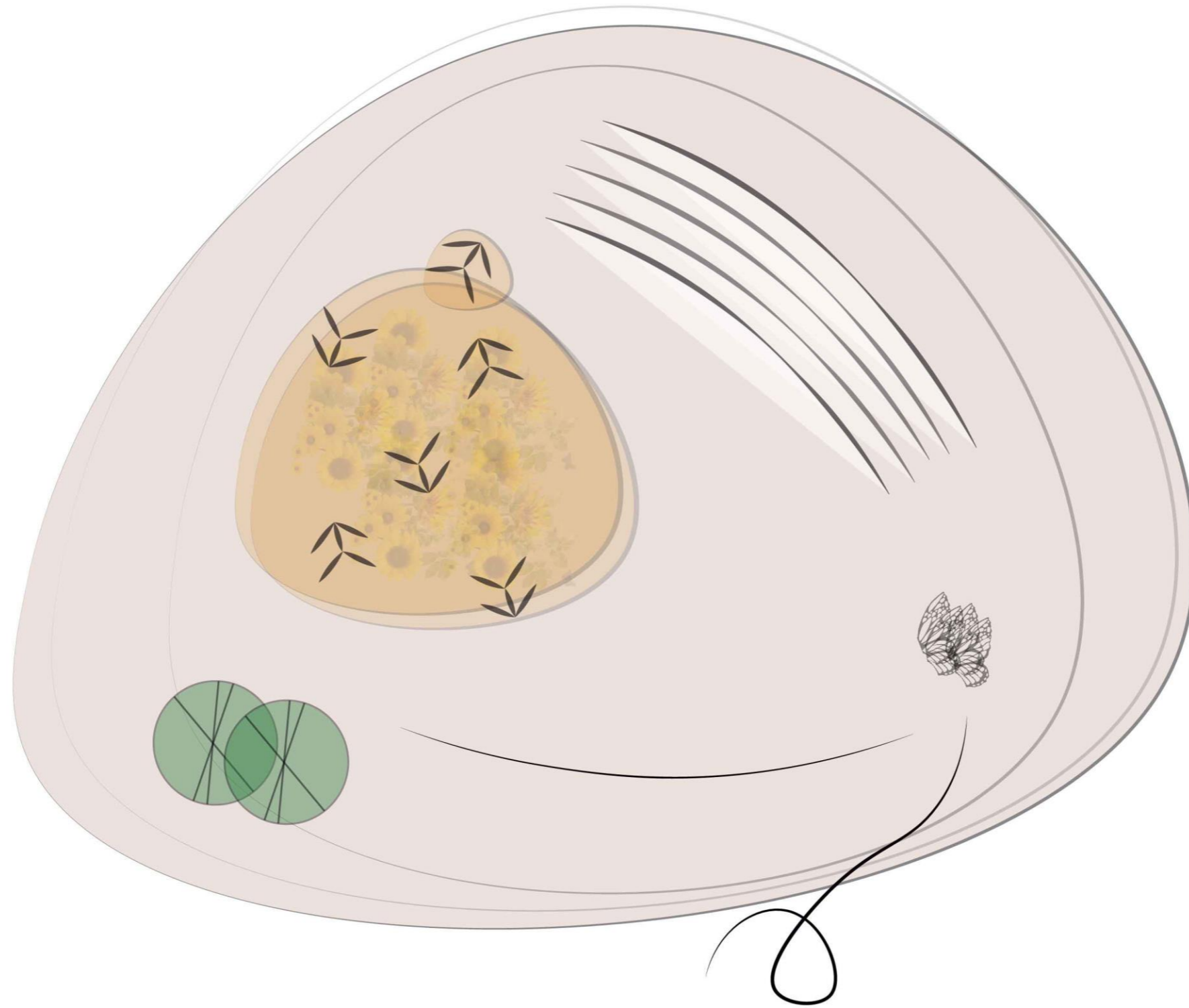

CONCEITO | PARTIDO

CONCEPÇÃO VOLUMÉTRICA



IMPLANTAÇÃO



Área Total Lote: 8.398,55 m²
Área Total Construída: 828 m²
Área Permeável Total: 5.052 m²



IMPLANTAÇÃO

ACESSOS

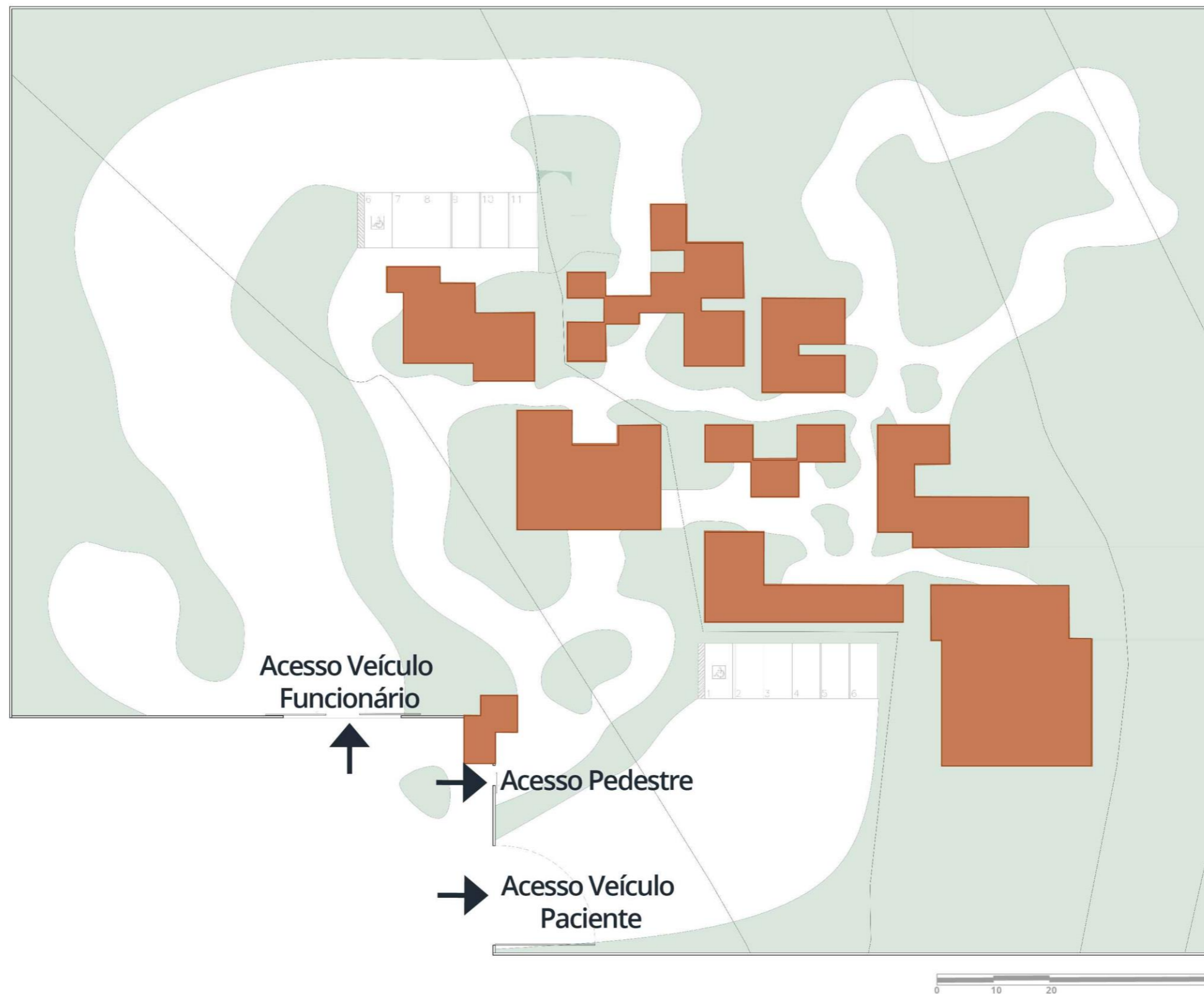

IMPLANTAÇÃO

SETORIZAÇÃO



-  Administrativo
-  Técnico e Serviço
-  Social (Recepção)
-  Clínico
-  Jardim Terapêutico

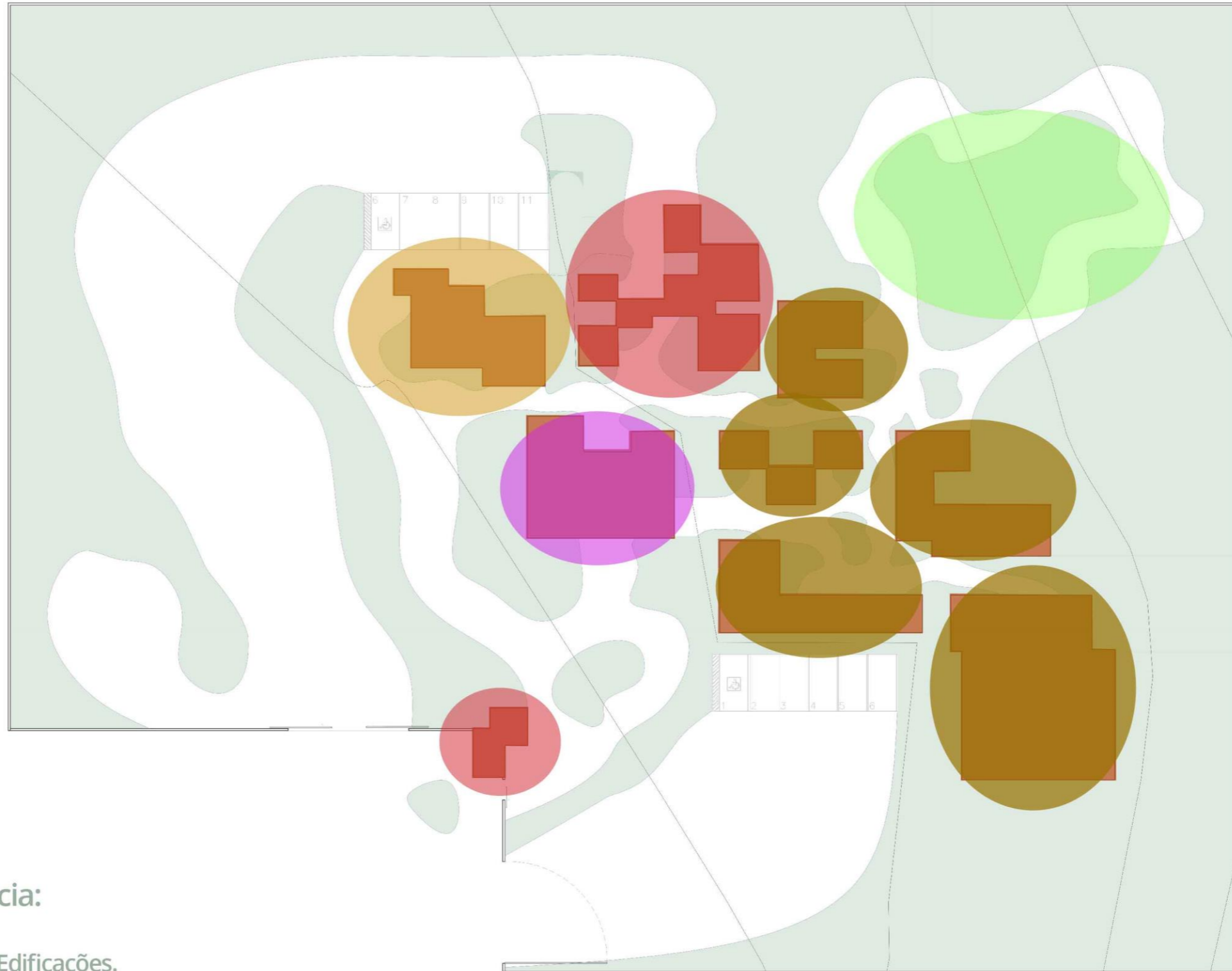

Normativas de Referência:

- *NBR 9050 - Acessibilidade às Edificações.
- *RDC N50 - Estabelecimentos Assistenciais à Saúde.
- *Lei de Uso e Ocupação do Solo Urbano de Lavras.



PLANTA DE LAYOUT



Capacidade Total:
154 pessoas/dia.

Sendo, 21 atendimentos/hora
126 pacientes/dia
28 funcionários

Clínica Privada
Aberta ao público para visitaçã
do Jardim Terapêutico:
Segunda e Quarta, 14h às 16:30h.

Horário de Funcionamento:
09h às 12h e 13:30h às 16:30h



PLANTA DE LAYOUT

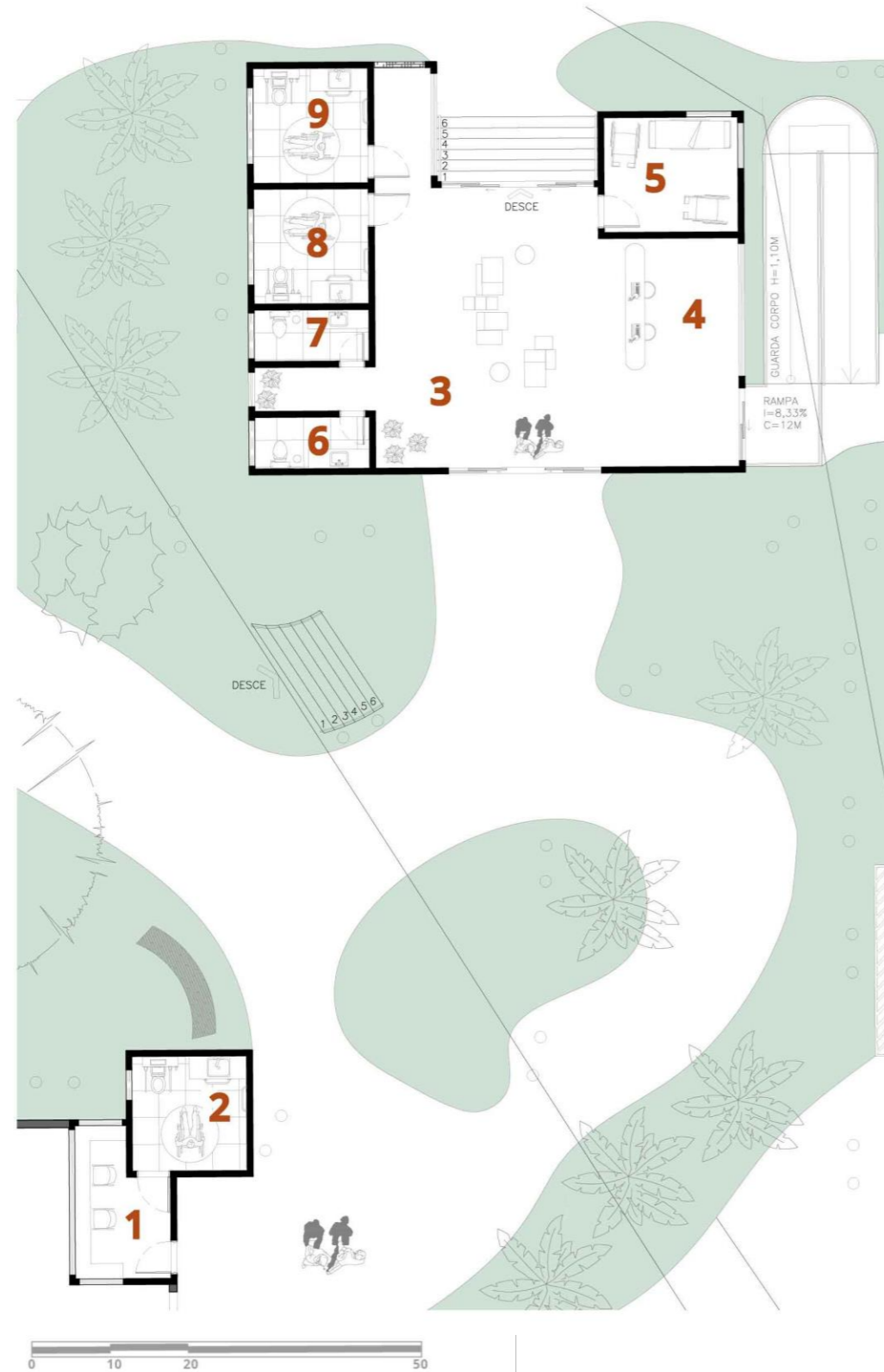

1. Portaria
2. PDC Portaria
3. Sala de Espera
4. Recepção
5. Guarda Macas e Cadeiras e Rodas
6. Banheiro Feminino
7. Banheiro Masculino
8. PDC Feminino
9. PDC Masculino





Recepção



PLANTA DE LAYOUT



- 10. Consultório de Fisioterapia 1
- 11. Consultório de Fisioterapia 2
- 12. Consultório de Fisioterapia 3
- 13. Sala Multiuso
- 14. Box Terapia 1
- 15. Box Terapia 2
- 16. Box Terapia 3
- 17. Box Terapia 4
- 18. Box Terapia 5
- 19. Box Terapia 6
- 20. Sala Turbilhão
- 21. Sala Cinesioterapia e Mecanoterapia
- 22. Vestiário Feminino
- 23. Vestiário Masculino
- 24. Piscina
- 25. PDC Feminino
- 26. PDC Masculino





Sala Multiuso





Consultório de
Fisioterapia





BOX
Fisioterapia







Piscina Acessível



PLANTA DE LAYOUT

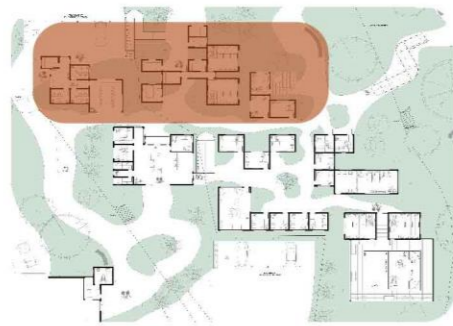

- 27. Consultório de Enfermagem
- 28. Consultório de Fonoaudiologia
- 29. Consultório de Terapia Ocupacional
- 30. Deck Consultório Terapia Ocupacional
- 31. Vestiário Feminino Funcionário
- 32. Vestiário Masculino Funcionário
- 33. DML
- 34. Rouparia
- 35. Cozinha
- 36. Depósito
- 37. Depósito de Lixo
- 38. Gerador
- 39. Sala de Reuniões
- 40. Sala Administrativo 1
- 41. Sala Administrativo 2
- 42. Sala Administrativo 3
- 43. Recepção Administração
- 44. Almojarifado



Consultório de
Terapia Ocupacional

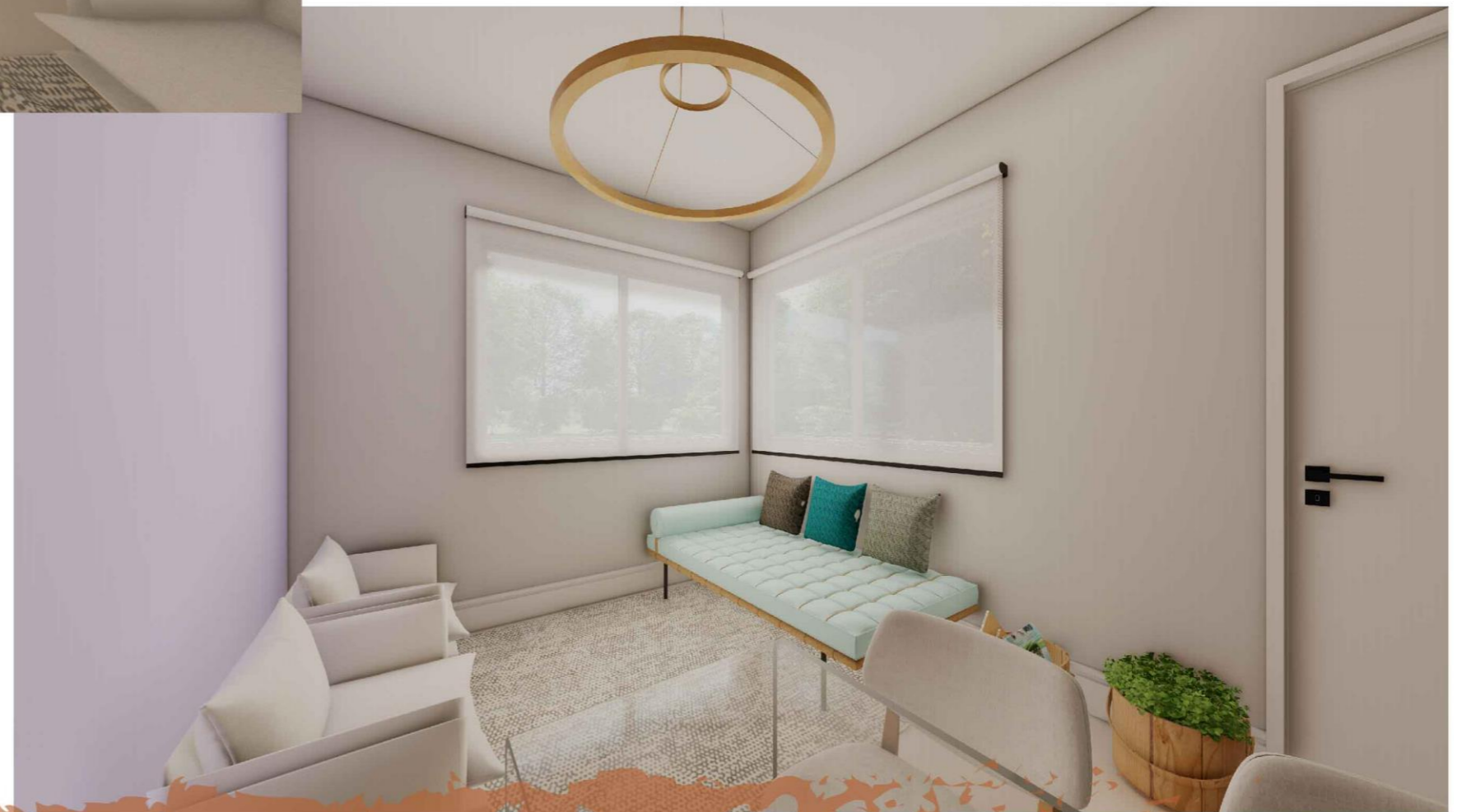





CORTE aa

Perfil Natural
do Terreno





DETALHES

COBERTURA

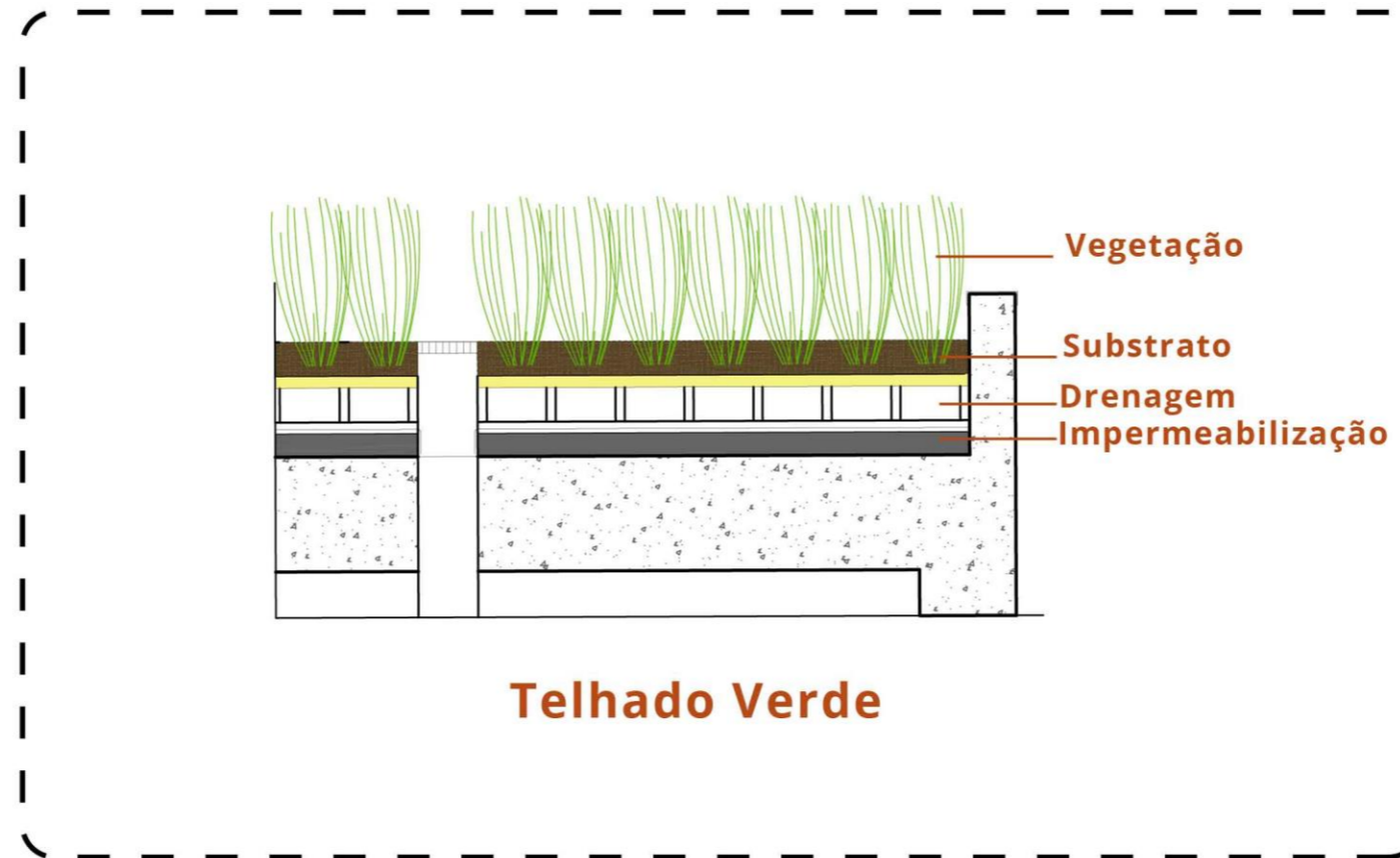

Telhado Verde



DETALHES

COBERTURA

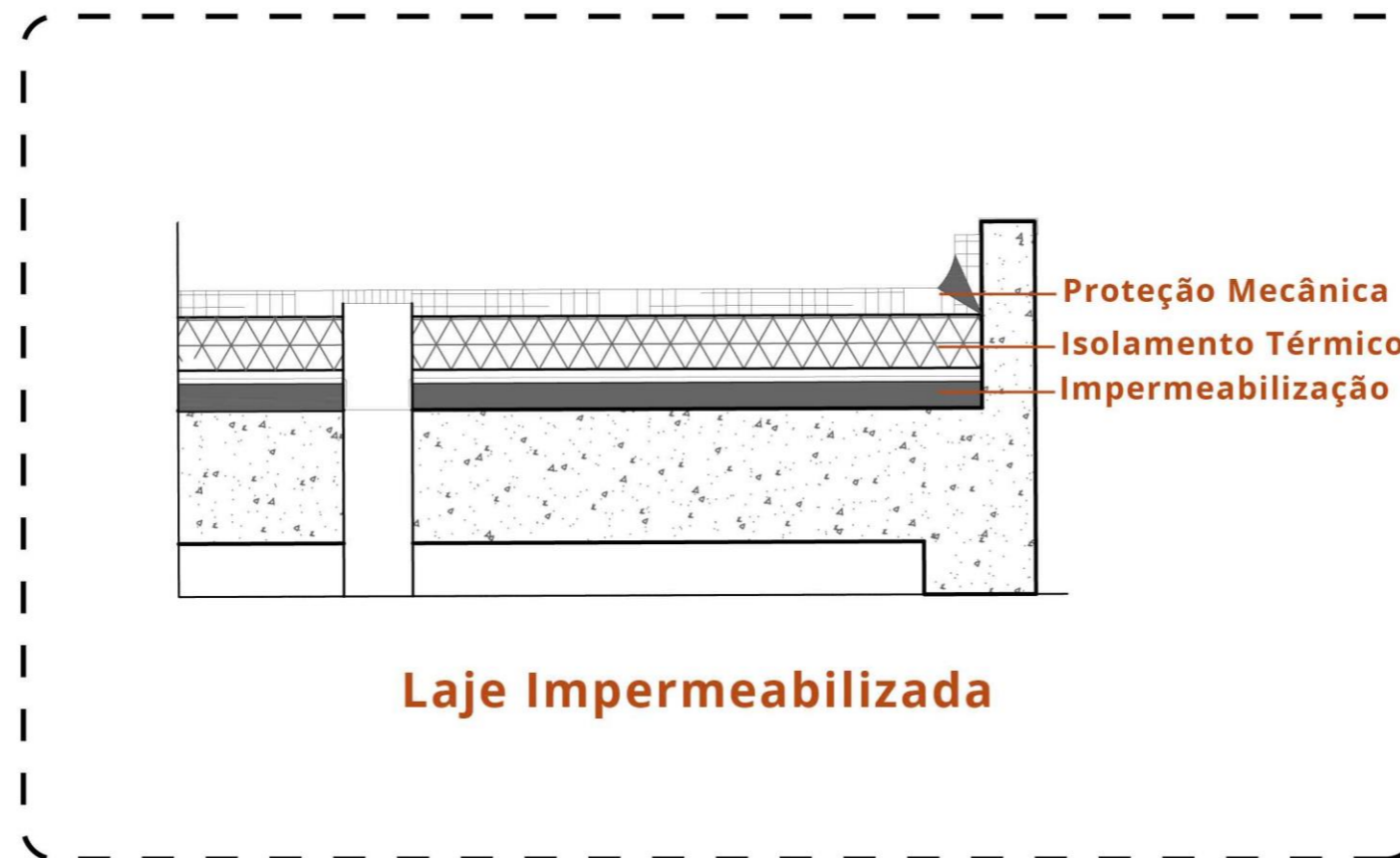

DETALHES

ARBORIZAÇÃO

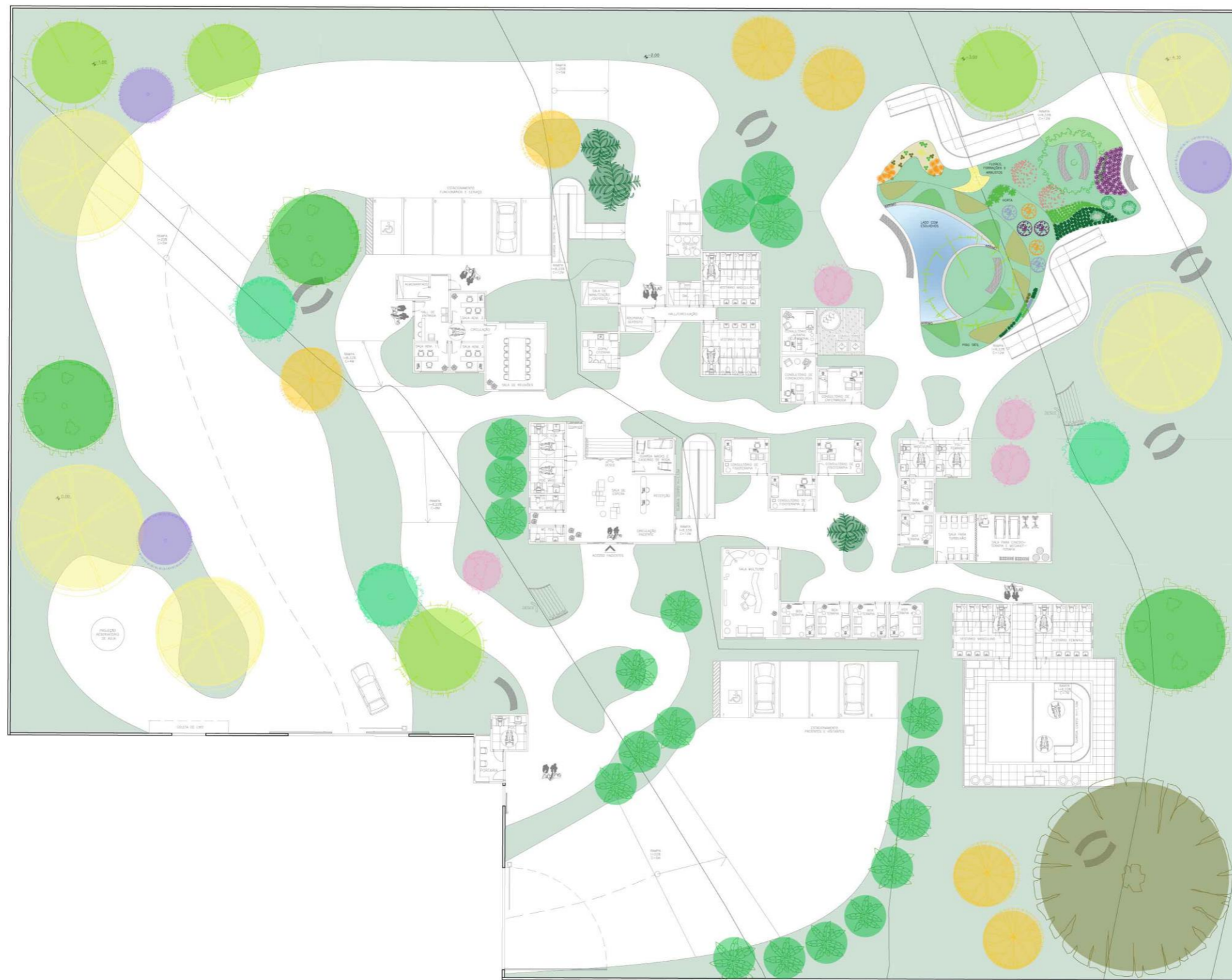

PORTES MÉDIOS

- 15m a 30m
- 7m a 12m
- 6m a 8m
- 8m a 15m
- 2m a 35m
- 10m a 15m
- 9m a 12m
- 10m a 15m
- 4m a 6m
- 5m a 8m



DETALHES

JARDIM TERAPÊUTICO



Tato, Visão
Suculentas

Audição, Tato, Visão
Lago com Esguichos de Água

Tato, Visão, Oufato
Flores e Arbustos

Audição, Tato, Visão,
Paladar, Oufato
Horta

Audição, Tato, Visão
Piso Tátil

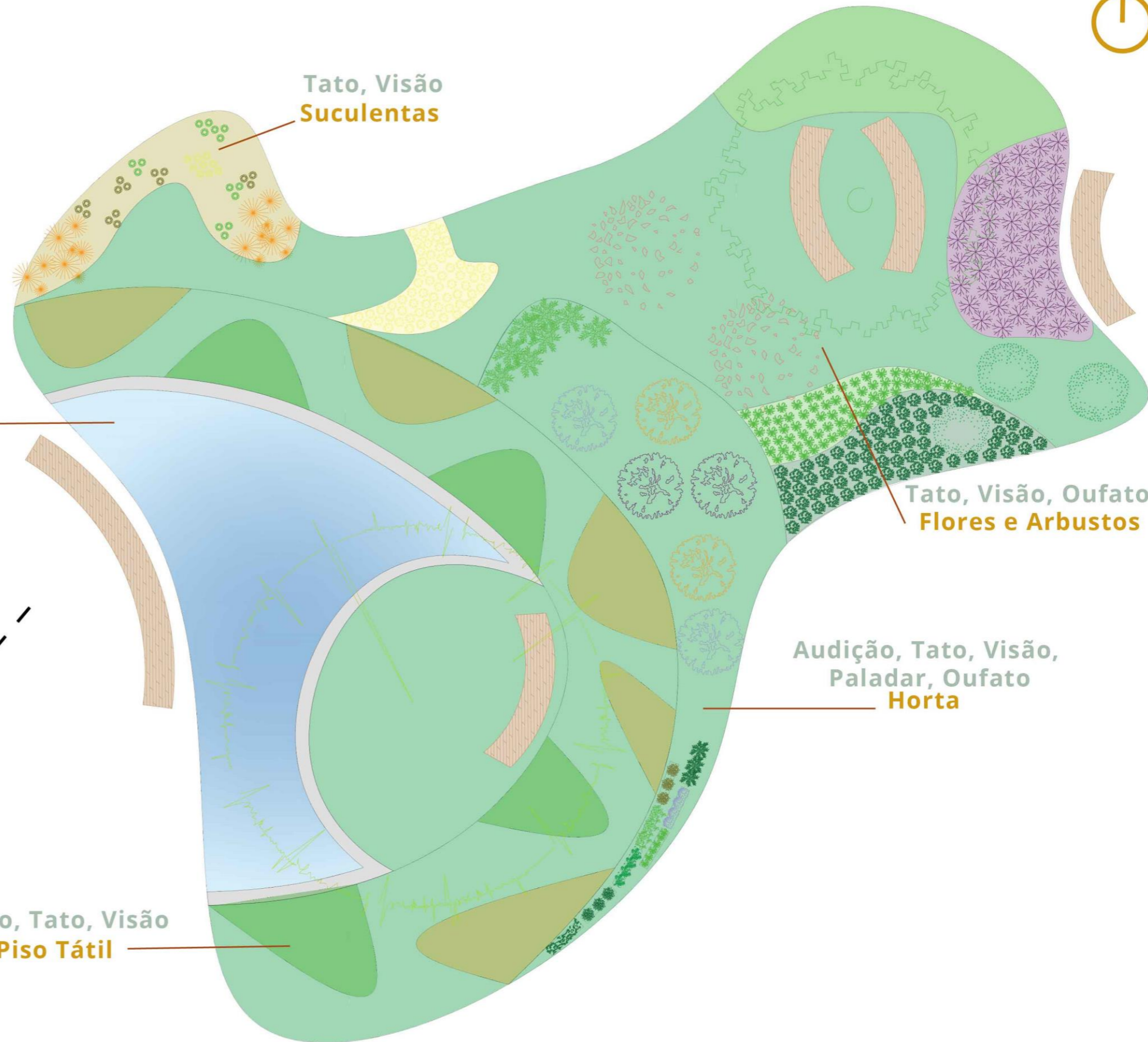
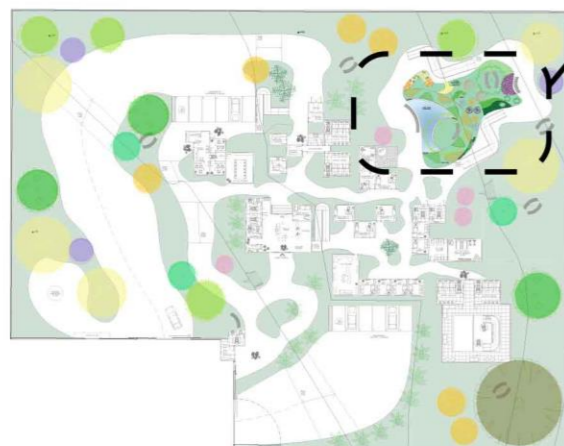



Jardim Terapêutico

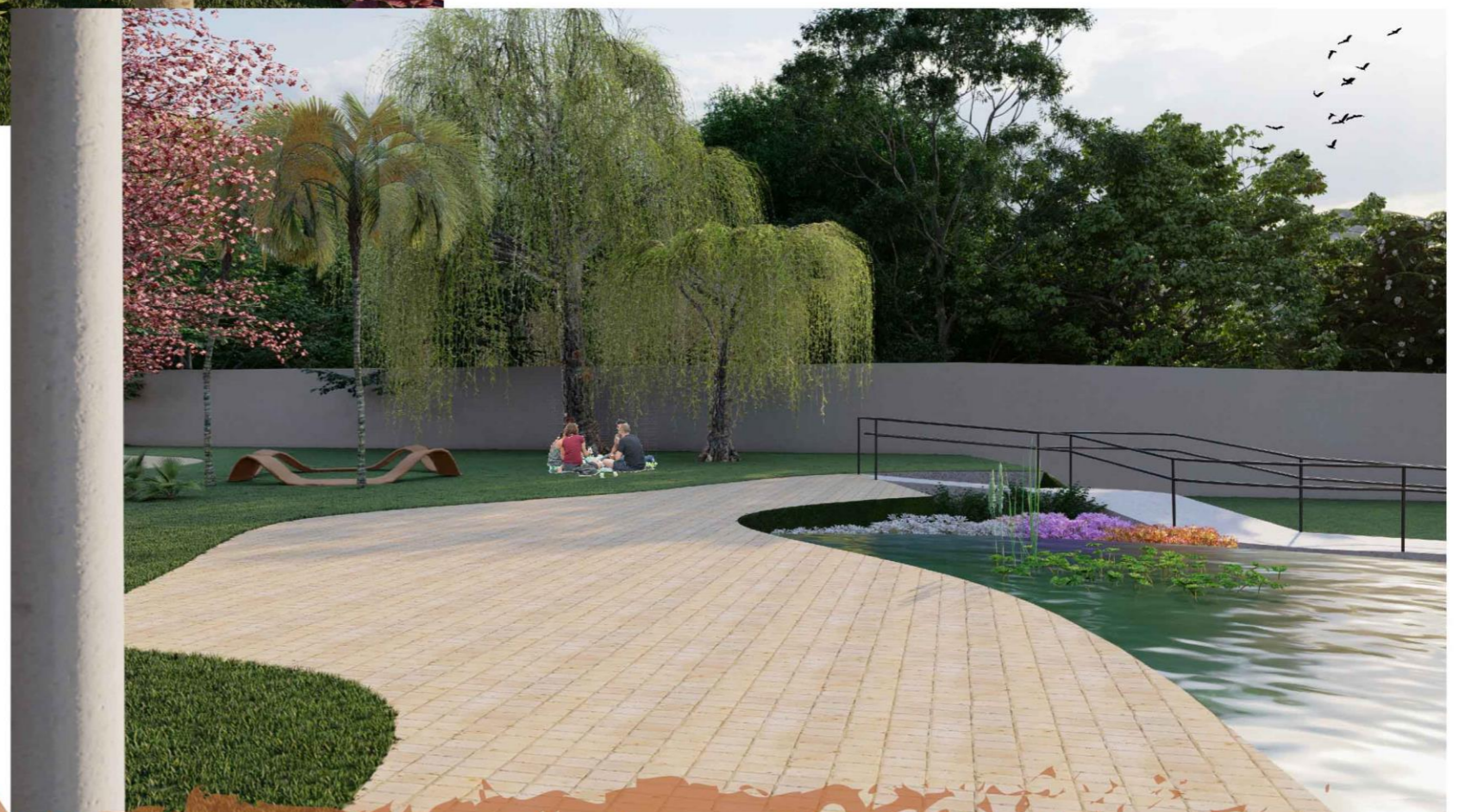





“Encontre algo que você acredite [...]”
Se a gente olhar na direção certa, vai ver que o mundo todo é um jardim.”

(THE SECRET GARDEN. Direção Marc Munden. EUA: Paris Filmes, 2020)

Obrigada!