

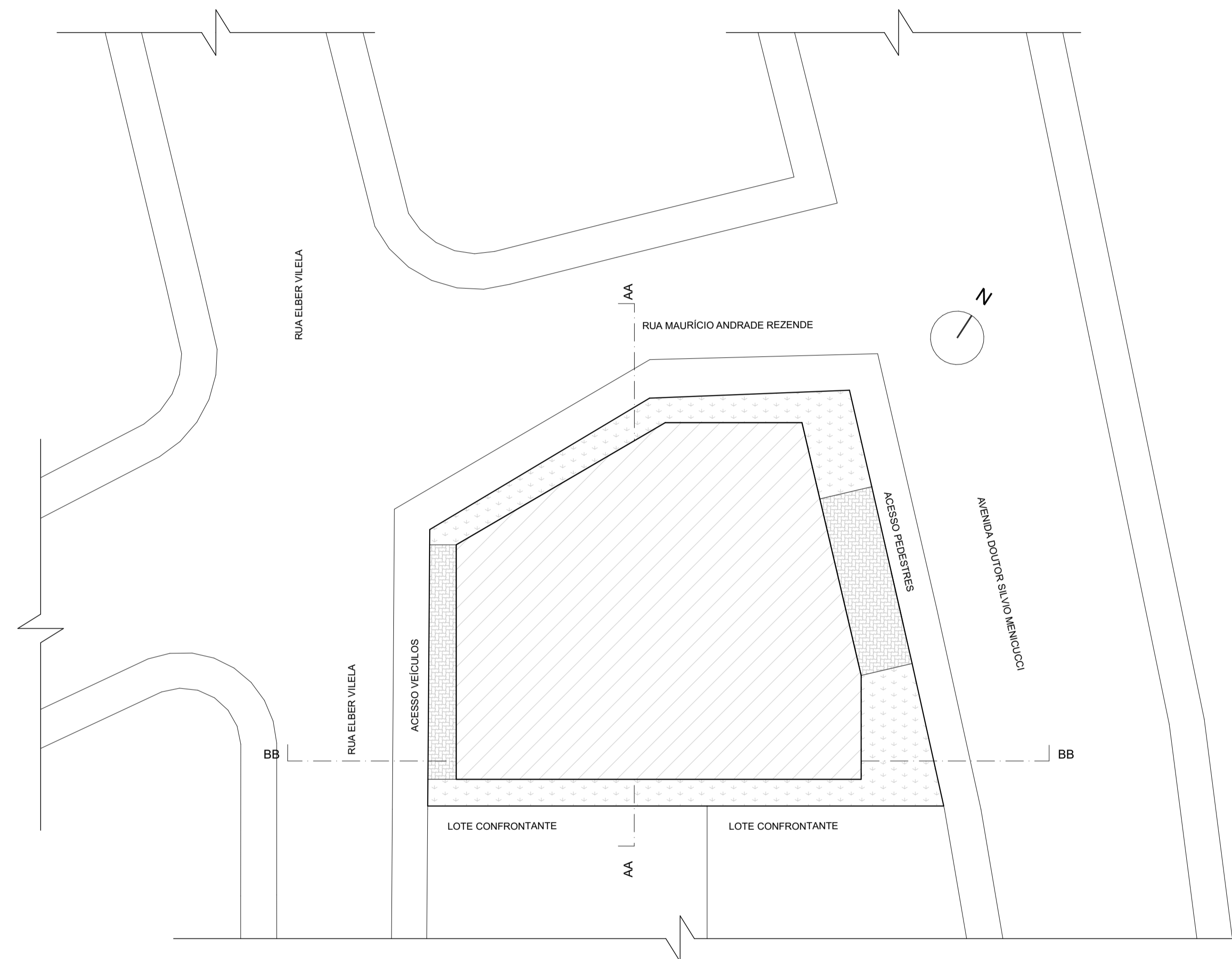

**PLANTA SITUAÇÃO**  
Escala: 1:500



**PLANTA DE IMPLANTAÇÃO**  
Escala: 1:200

INSTITUIÇÃO: CENTRO UNIVERSITÁRIO DE LAVRAS - UNILAVRAS	
CURSO: ARQUITETURA E URBANISMO	DISCIPLINA: TRABALHO DE CONCLUSÃO DE CURSO
ORIENTADORA: BRUNA RESENDE FAGUNDES PEREIRA	
ALUNO: BRUNO FERNANDES GIRARDELLI	PERÍODO: 10º
CONTEÚDO: PLANTA IMPLANTAÇÃO e SITUAÇÃO	
ESCALA: INDICADA	DATA: 22/11/2022
FOLHA: <b>01</b> <hr/> <b>14</b>	

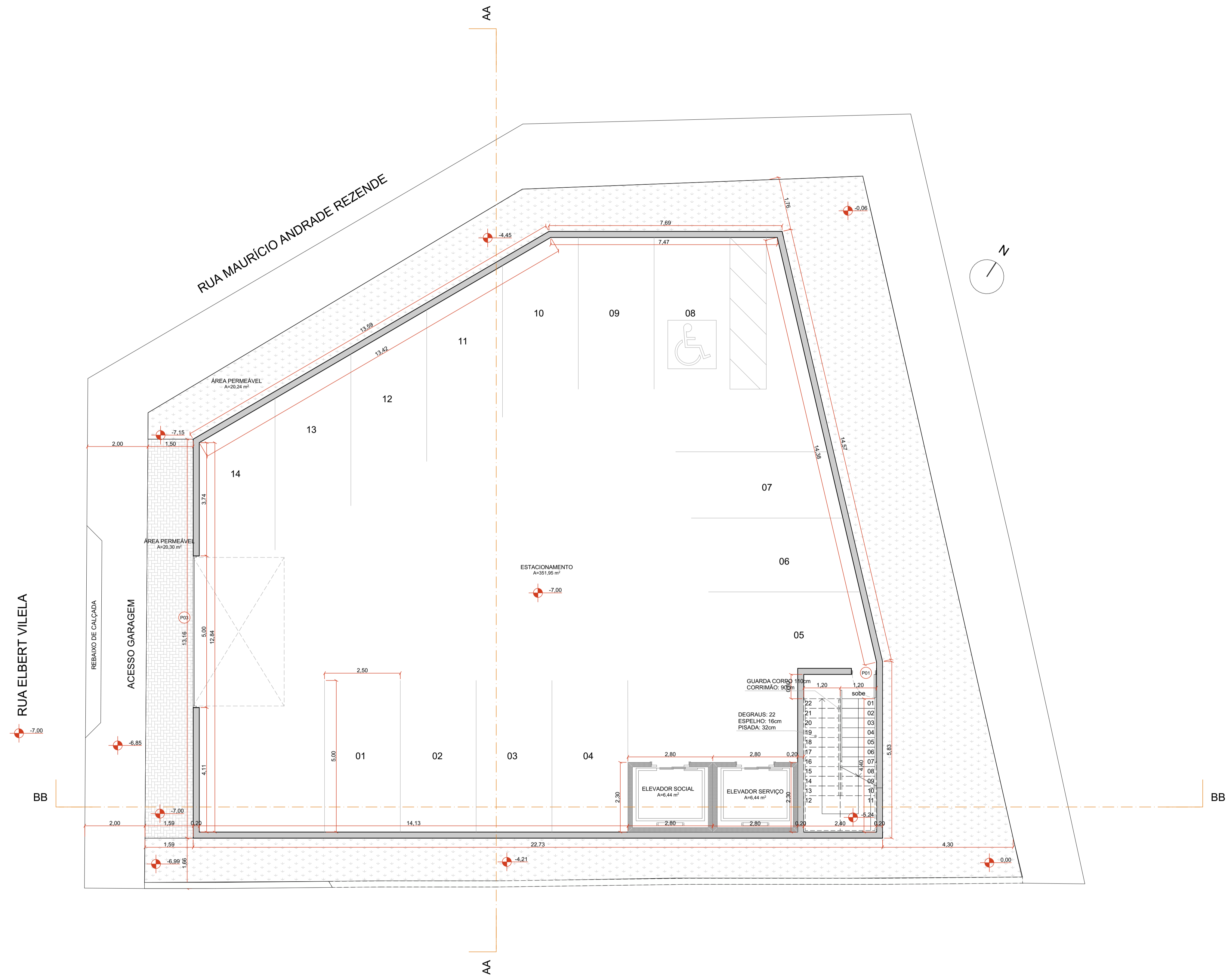

**PLANTA TÉCNICA INFERIOR 2**  
 Escala: 1:75  
 Área total: 391,25m²

QUADRO DE ESQUADRIAS:

PORTAS	DESCRIÇÃO (m)	DIMENSÕES (m)
P03	PORTA DE ABRIR	5,00x3,00

INSTITUIÇÃO: CENTRO UNIVERSITÁRIO DE LAVRAS - UNILAVRAS	
CURSO: ARQUITETURA E URBANISMO	DISCIPLINA: TRABALHO DE CONCLUSÃO DE CURSO
ORIENTADORA: BRUNA RESENDE FAGUNDES PEREIRA	
ALUNO: BRUNO FERNANDES GIRARDELLI	PERÍODO: 10º
CONTEÚDO: PLANTA BAIXA PAVIMENTO INFERIOR 2	
ESCALA: INDICADA	DATA: 22/11/2022
FOLHA: <b>02</b> <hr/> <b>14</b>	

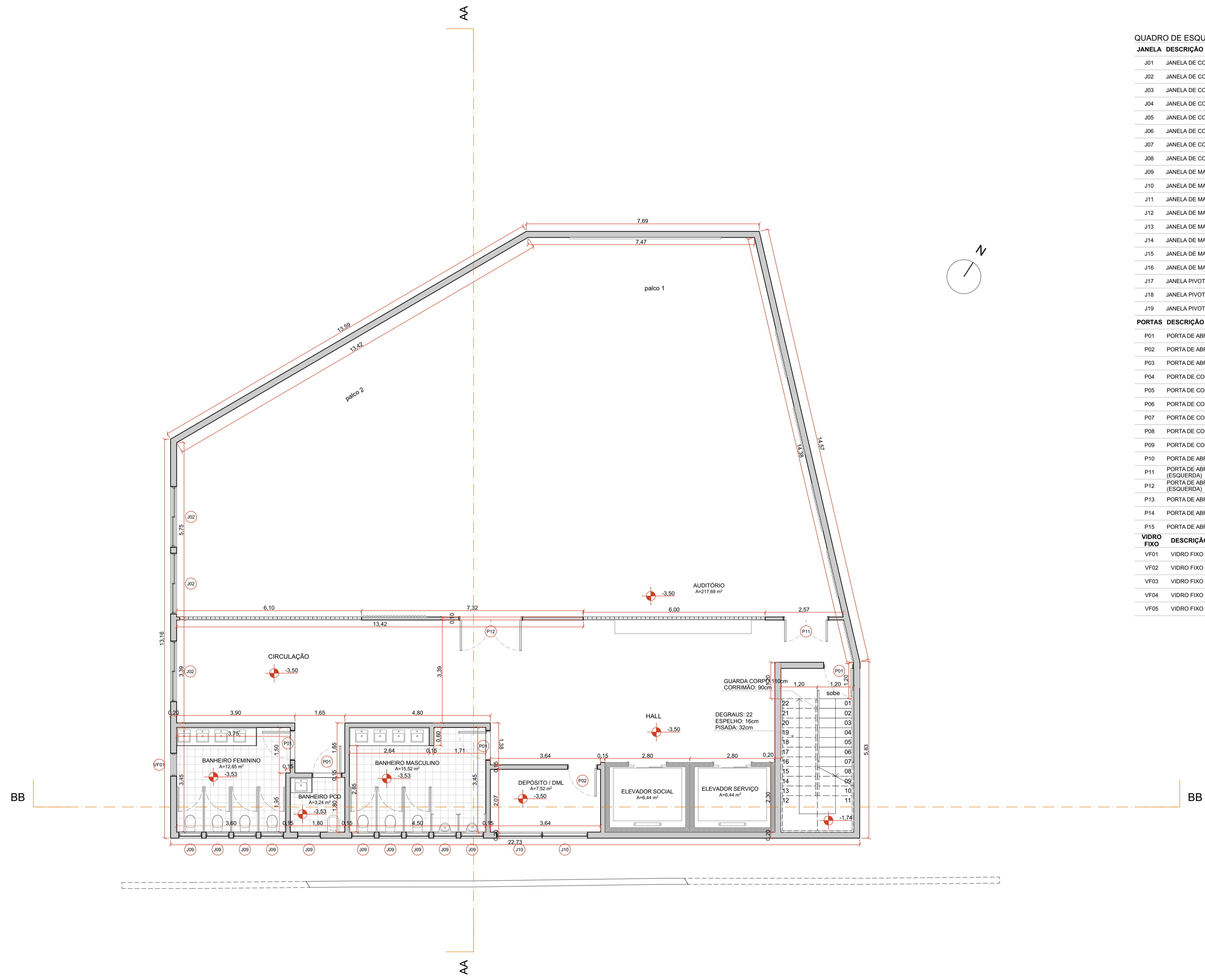

**QUADRO DE ESQUADRIAS:**

JANELA	DESCRIÇÃO (m)	DIMENSÕES (m)	PEITORIL (m)
J01	JANELA DE CORRER - 2 FOLHAS	1,80x1,40	1,30
J02	JANELA DE CORRER - 2 FOLHAS	2,00x1,65	1,10
J03	JANELA DE CORRER - 2 FOLHAS	2,00x1,50	1,20
J04	JANELA DE CORRER - 2 FOLHAS	2,80x1,50	1,20
J05	JANELA DE CORRER - 3 FOLHAS	3,50x1,50	1,20
J06	JANELA DE CORRER - 3 FOLHAS	3,80x1,50	1,20
J07	JANELA DE CORRER - 3 FOLHAS	3,70x1,50	1,20
J08	JANELA DE CORRER - 3 FOLHAS	4,40x1,50	1,20
J09	JANELA DE MAXIM - AR	0,75x0,90	1,60
J10	JANELA DE MAXIM - AR	1,50x0,60	1,90
J11	JANELA DE MAXIM - AR	1,65x2,75	0,10
J12	JANELA DE MAXIM - AR	1,75x2,75	0,10
J13	JANELA DE MAXIM - AR	1,85x0,60	1,70
J14	JANELA DE MAXIM - AR	1,85x2,75	0,10
J15	JANELA DE MAXIM - AR	1,95x2,75	0,10
J16	JANELA DE MAXIM - AR	2,60x2,75	0,10
J17	JANELA PIVOTANTE	1,65x4,10	0,10
J18	JANELA PIVOTANTE	1,75x4,10	0,10
J19	JANELA PIVOTANTE	1,90x4,10	0,10

PORTAS	DESCRIÇÃO (m)	DIMENSÕES (m)
P01	PORTA DE ABRIR (ESQUERDA)	0,90x2,10
P02	PORTA DE ABRIR (ESQUERDA)	0,90x2,10
P03	PORTA DE ABRIR	5,00x3,00
P04	PORTA DE CORRER 2 FOLHAS DE VIDRO	1,65x2,20
P05	PORTA DE CORRER 2 FOLHAS DE VIDRO	2,00x2,20
P06	PORTA DE CORRER 2 FOLHAS DE VIDRO	2,20x2,20
P07	PORTA DE CORRER 2 FOLHAS DE VIDRO	2,50x2,20
P08	PORTA DE CORRER 2 FOLHAS DE VIDRO	3,00x2,20
P09	PORTA DE CORRER 4 FOLHAS	6,00x3,00
P10	PORTA DE ABRIR	0,80x2,10
P11	PORTA DE ABRIR 2 FOLHAS (ESQUERDA)	1,40x2,10
P12	PORTA DE ABRIR 2 FOLHAS (ESQUERDA)	2,00x2,40
P13	PORTA DE ABRIR (DIREITA)	0,90x2,10
P14	PORTA DE ABRIR (ESQUERDA)	0,75x2,10
P15	PORTA DE ABRIR (ESQUERDA)	0,80x2,10

VIDRO FIXO	DESCRIÇÃO (m)	DIMENSÕES (m)	PEITORIL (m)
VF01	VIDRO FIXO	0,75x1,10	1,60
VF02	VIDRO FIXO	1,40x3,50	0,20
VF03	VIDRO FIXO	1,65x4,10	0,10
VF04	VIDRO FIXO	1,85x4,10	0,10
VF05	VIDRO FIXO	2,45x4,10	0,10

**PLANTA TÉCNICA INFERIOR 1**  
 Escala: 1:75  
 Área total: 367,81m²

INSTITUIÇÃO: CENTRO UNIVERSITÁRIO DE LAVRAS - UNILAVRAS	
CURSO: ARQUITETURA E URBANISMO	DISCIPLINA: TRABALHO DE CONCLUSÃO DE CURSO
ORIENTADORA: BRUNA RESENDE FAGUNDES PEREIRA	
ALUNO: BRUNO FERNANDES GIRARDELLI	PERÍODO: 10º
CONTEÚDO: PLANTA BAIXA PAVIMENTO INFERIOR 1	
ESCALA: INDICADA	DATA: 22/11/2022

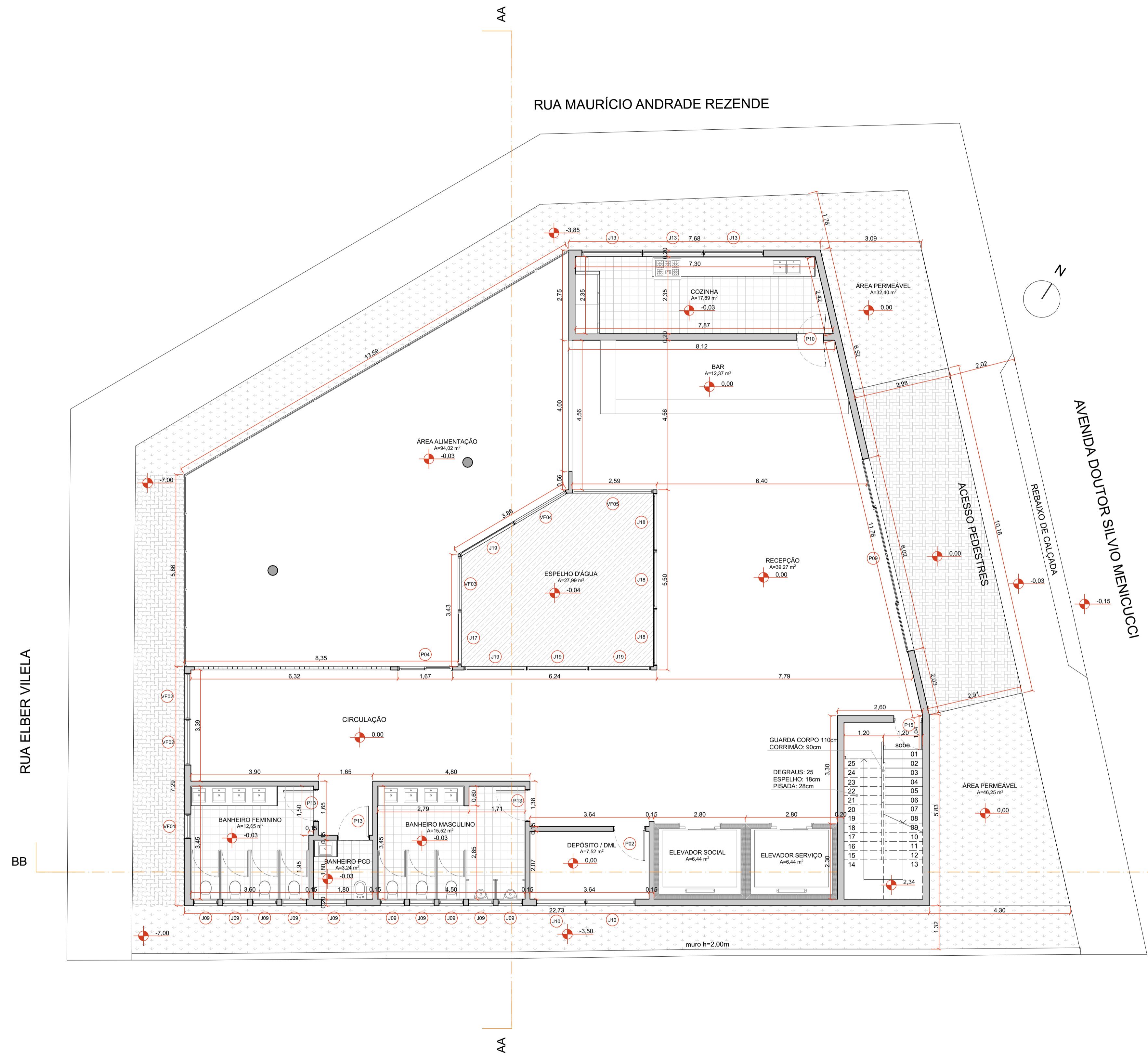

**QUADRO DE ESQUADRIAS:**

JANELA	DESCRIÇÃO (m)	DIMENSÕES (m)	PEITORIL (m)
J01	JANELA DE CORRER - 2 FOLHAS	1,80x1,40	1,30
J02	JANELA DE CORRER - 2 FOLHAS	2,00x1,65	1,10
J03	JANELA DE CORRER - 2 FOLHAS	2,00x1,50	1,20
J04	JANELA DE CORRER - 2 FOLHAS	2,80x1,50	1,20
J05	JANELA DE CORRER - 3 FOLHAS	3,50x1,50	1,20
J06	JANELA DE CORRER - 3 FOLHAS	3,80x1,50	1,20
J07	JANELA DE CORRER - 3 FOLHAS	3,70x1,50	1,20
J08	JANELA DE CORRER - 3 FOLHAS	4,40x1,50	1,20
J09	JANELA DE MAXIM - AR	0,75x0,90	1,60
J10	JANELA DE MAXIM - AR	1,50x0,60	1,90
J11	JANELA DE MAXIM - AR	1,65x2,75	0,10
J12	JANELA DE MAXIM - AR	1,75x2,75	0,10
J13	JANELA DE MAXIM - AR	1,85x0,60	1,70
J14	JANELA DE MAXIM - AR	1,85x2,75	0,10
J15	JANELA DE MAXIM - AR	1,95x2,75	0,10
J16	JANELA DE MAXIM - AR	2,60x2,75	0,10
J17	JANELA PIVOTANTE	1,65x4,10	0,10
J18	JANELA PIVOTANTE	1,75x4,10	0,10
J19	JANELA PIVOTANTE	1,90x4,10	0,10

PORTAS	DESCRIÇÃO (m)	DIMENSÕES (m)
P01	PORTA DE ABRIR (DIREITA)	0,90x2,10
P02	PORTA DE ABRIR (ESQUERDA)	0,90x2,10
P03	PORTA DE ABRIR	5,00x3,00
P04	PORTA DE CORRER 2 FOLHAS DE VIDRO	1,65x2,20
P05	PORTA DE CORRER 2 FOLHAS DE VIDRO	2,00x2,20
P06	PORTA DE CORRER 2 FOLHAS DE VIDRO	2,20x2,20
P07	PORTA DE CORRER 2 FOLHAS DE VIDRO	2,50x2,20
P08	PORTA DE CORRER 2 FOLHAS DE VIDRO	3,00x2,20
P09	PORTA DE CORRER 4 FOLHAS	6,00x3,00
P10	PORTA DE ABRIR	0,80x2,10

VIDRO	DESCRIÇÃO (m)	DIMENSÕES (m)	PEITORIL (m)
VF01	VIDRO FIXO	0,75x1,10	1,60
VF02	VIDRO FIXO	1,40x3,50	0,20
VF03	VIDRO FIXO	1,65x4,10	0,10
VF04	VIDRO FIXO	1,85x4,10	0,10
VF05	VIDRO FIXO	2,45x4,10	0,10

**PLANTA TÉCNICA TÉRREO**  
 Escala: 1:75  
 Área total: 367,68m²

INSTITUIÇÃO: CENTRO UNIVERSITÁRIO DE LAVRAS - UNILAVRAS	
CURSO: ARQUITETURA E URBANISMO	DISCIPLINA: TRABALHO DE CONCLUSÃO DE CURSO
ORIENTADORA: BRUNA RESENDE FAGUNDES PEREIRA	
ALUNO: BRUNO FERNANDES GIRARDELLI	PERÍODO: 10º
CONTEÚDO: PLANTA BAIXA PAVIMENTO TÉRREO	
ESCALA: INDICADA	DATA: 22/11/2022

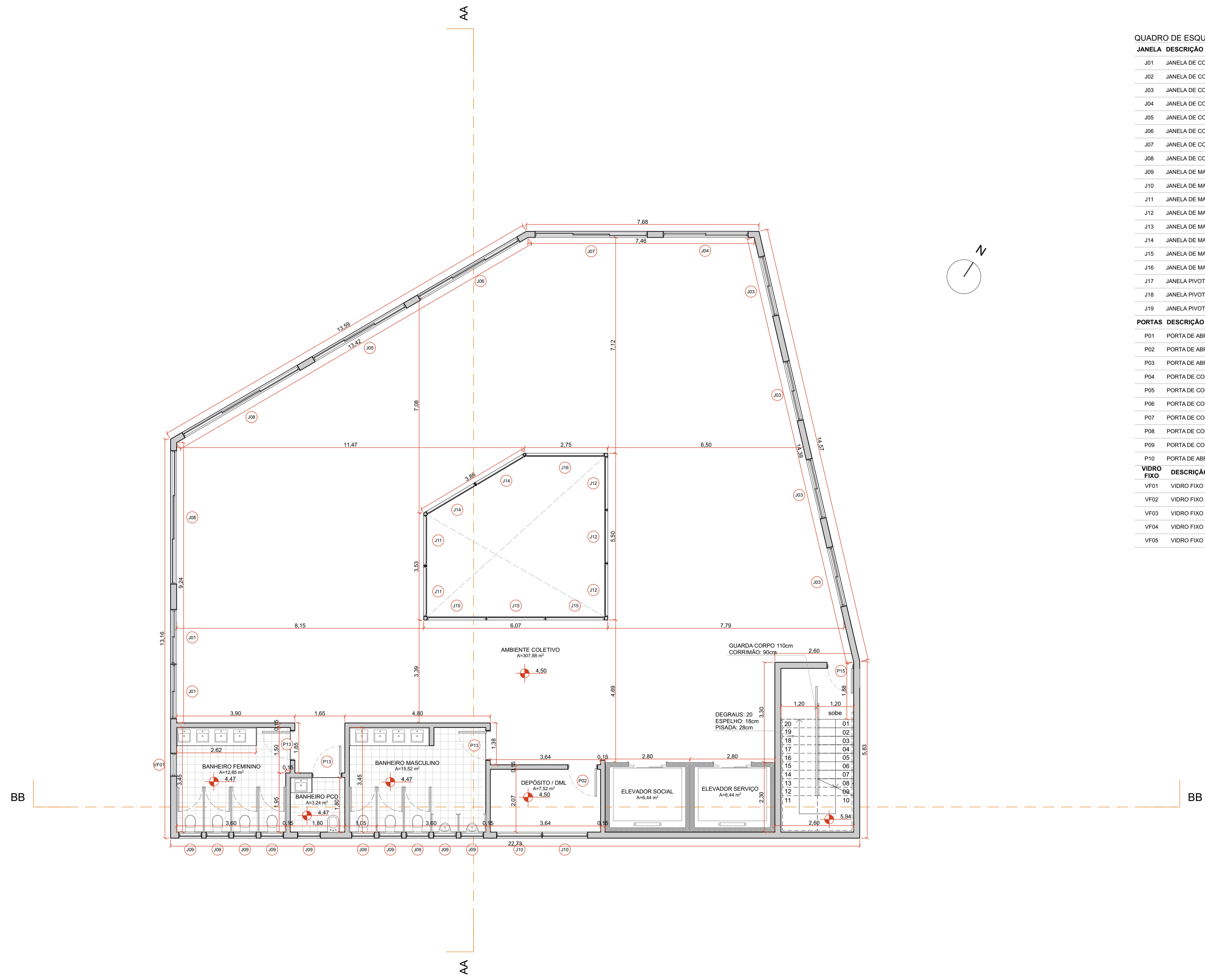

**QUADRO DE ESQUADRIAS:**

JANELA	DESCRIÇÃO (m)	DIMENSÕES (m)	PEITORIL (m)
J01	JANELA DE CORRER - 2 FOLHAS	1,80x1,40	1,30
J02	JANELA DE CORRER - 2 FOLHAS	2,00x1,65	1,10
J03	JANELA DE CORRER - 2 FOLHAS	2,00x1,50	1,20
J04	JANELA DE CORRER - 2 FOLHAS	2,80x1,50	1,20
J05	JANELA DE CORRER - 3 FOLHAS	3,50x1,50	1,20
J06	JANELA DE CORRER - 3 FOLHAS	3,80x1,50	1,20
J07	JANELA DE CORRER - 3 FOLHAS	3,70x1,50	1,20
J08	JANELA DE CORRER - 3 FOLHAS	4,40x1,50	1,20
J09	JANELA DE MAXIM - AR	0,75x0,90	1,60
J10	JANELA DE MAXIM - AR	1,50x0,60	1,90
J11	JANELA DE MAXIM - AR	1,65x2,75	0,10
J12	JANELA DE MAXIM - AR	1,75x2,75	0,10
J13	JANELA DE MAXIM - AR	1,85x0,60	1,70
J14	JANELA DE MAXIM - AR	1,85x2,75	0,10
J15	JANELA DE MAXIM - AR	1,95x2,75	0,10
J16	JANELA DE MAXIM - AR	2,60x2,75	0,10
J17	JANELA PIVOTANTE	1,65x4,10	0,10
J18	JANELA PIVOTANTE	1,75x4,10	0,10
J19	JANELA PIVOTANTE	1,90x4,10	0,10

PORTAS	DESCRIÇÃO (m)	DIMENSÕES (m)
P01	PORTA DE ABRIR (DIREITA)	0,90x2,10
P02	PORTA DE ABRIR (ESQUERDA)	0,90x2,10
P03	PORTA DE ABRIR	5,00x3,00
P04	PORTA DE CORRER 2 FOLHAS DE VIDRO	1,65x2,20
P05	PORTA DE CORRER 2 FOLHAS DE VIDRO	2,00x2,20
P06	PORTA DE CORRER 2 FOLHAS DE VIDRO	2,20x2,20
P07	PORTA DE CORRER 2 FOLHAS DE VIDRO	2,50x2,20
P08	PORTA DE CORRER 2 FOLHAS DE VIDRO	3,00x2,20
P09	PORTA DE CORRER 4 FOLHAS	6,00x3,00
P10	PORTA DE ABRIR	0,80x2,10

VIDRO FIXO	DESCRIÇÃO (m)	DIMENSÕES (m)	PEITORIL (m)
VF01	VIDRO FIXO	0,75x1,10	1,60
VF02	VIDRO FIXO	1,40x3,50	0,20
VF03	VIDRO FIXO	1,65x4,10	0,10
VF04	VIDRO FIXO	1,85x4,10	0,10
VF05	VIDRO FIXO	2,45x4,10	0,10

**PLANTA TÉCNICA 1º PAVIMENTO**  
 Escala: 1:75  
 Área total: 341,39m²

INSTITUIÇÃO: CENTRO UNIVERSITÁRIO DE LAVRAS - UNILAVRAS	
CURSO: ARQUITETURA E URBANISMO	DISCIPLINA: TRABALHO DE CONCLUSÃO DE CURSO
ORIENTADORA: BRUNA RESENDE FAGUNDES PEREIRA	
ALUNO: BRUNO FERNANDES GIRARDELLI	PERÍODO: 10º
CONTEÚDO: PLANTA BAIXA 1º PAVIMENTO	
ESCALA: INDICADA	DATA: 22/11/2022

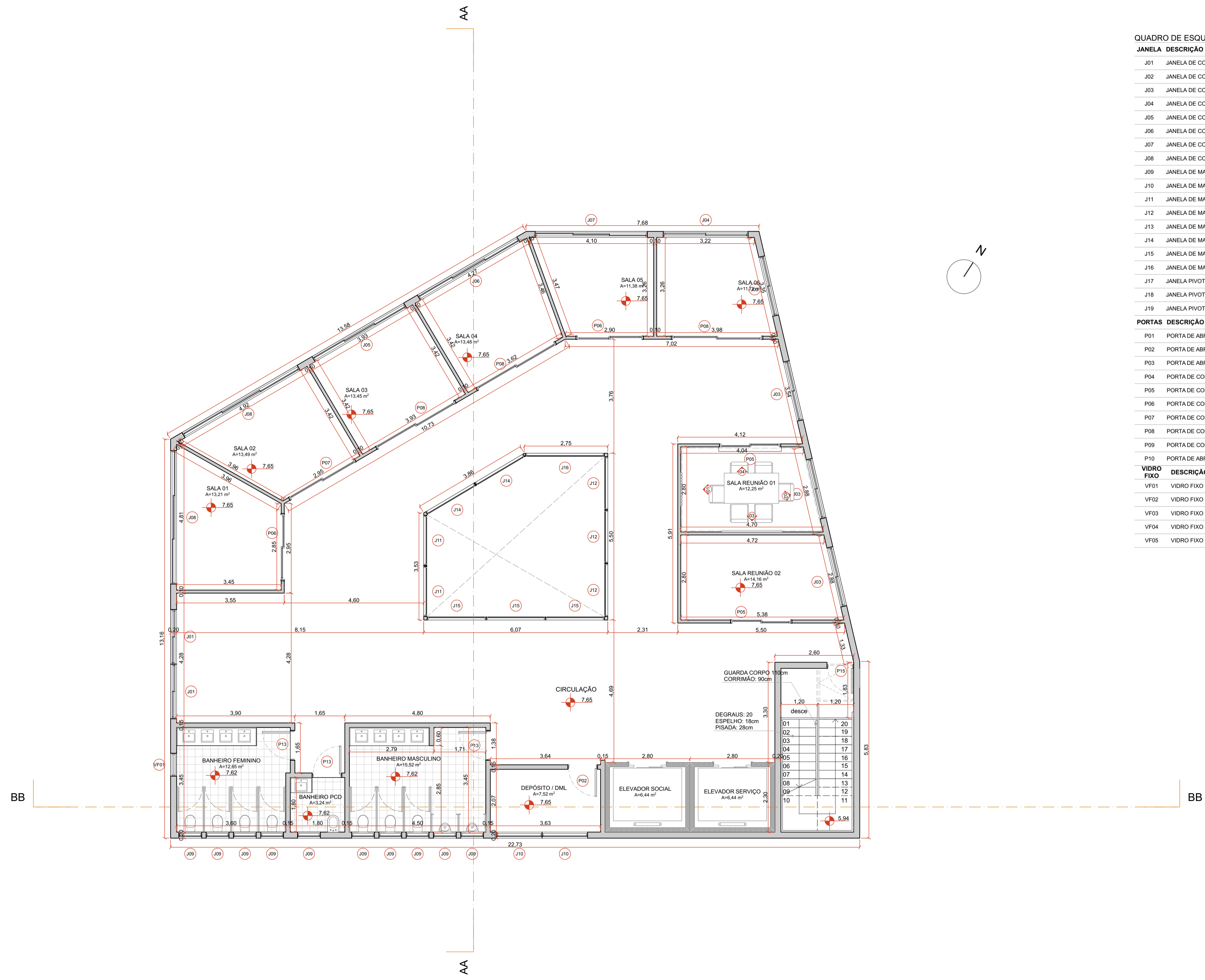

**QUADRO DE ESQUADRIAS:**

JANELA	DESCRIÇÃO (m)	DIMENSÕES (m)	PEITORIL (m)
J01	JANELA DE CORRER - 2 FOLHAS	1,80x1,40	1,30
J02	JANELA DE CORRER - 2 FOLHAS	2,00x1,65	1,10
J03	JANELA DE CORRER - 2 FOLHAS	2,00x1,50	1,20
J04	JANELA DE CORRER - 2 FOLHAS	2,80x1,50	1,20
J05	JANELA DE CORRER - 3 FOLHAS	3,50x1,50	1,20
J06	JANELA DE CORRER - 3 FOLHAS	3,80x1,50	1,20
J07	JANELA DE CORRER - 3 FOLHAS	3,70x1,50	1,20
J08	JANELA DE CORRER - 3 FOLHAS	4,40x1,50	1,20
J09	JANELA DE MAXIM - AR	0,75x0,90	1,60
J10	JANELA DE MAXIM - AR	1,50x0,60	1,90
J11	JANELA DE MAXIM - AR	1,65x2,75	0,10
J12	JANELA DE MAXIM - AR	1,75x2,75	0,10
J13	JANELA DE MAXIM - AR	1,85x0,60	1,70
J14	JANELA DE MAXIM - AR	1,85x2,75	0,10
J15	JANELA DE MAXIM - AR	1,95x2,75	0,10
J16	JANELA DE MAXIM - AR	2,60x2,75	0,10
J17	JANELA PIVOTANTE	1,65x4,10	0,10
J18	JANELA PIVOTANTE	1,75x4,10	0,10
J19	JANELA PIVOTANTE	1,90x4,10	0,10

PORTAS	DESCRIÇÃO (m)	DIMENSÕES (m)
P01	PORTA DE ABRIR (DIREITA)	0,90x2,10
P02	PORTA DE ABRIR (ESQUERDA)	0,90x2,10
P03	PORTA DE ABRIR	5,00x3,00
P04	PORTA DE CORRER 2 FOLHAS DE VIDRO	1,65x2,20
P05	PORTA DE CORRER 2 FOLHAS DE VIDRO	2,00x2,20
P06	PORTA DE CORRER 2 FOLHAS DE VIDRO	2,20x2,20
P07	PORTA DE CORRER 2 FOLHAS DE VIDRO	2,50x2,20
P08	PORTA DE CORRER 2 FOLHAS DE VIDRO	3,00x2,20
P09	PORTA DE CORRER 4 FOLHAS	6,00x3,00
P10	PORTA DE ABRIR	0,80x2,10

VIDRO FIXO	DESCRIÇÃO (m)	DIMENSÕES (m)	PEITORIL (m)
VF01	VIDRO FIXO	0,75x1,10	1,60
VF02	VIDRO FIXO	1,40x3,50	0,20
VF03	VIDRO FIXO	1,65x4,10	0,10
VF04	VIDRO FIXO	1,85x4,10	0,10
VF05	VIDRO FIXO	2,45x4,10	0,10

**PLANTA TÉCNICA 2º PAVIMENTO**  
 Escala: 1:75  
 Área total: 341,39m²

INSTITUIÇÃO: CENTRO UNIVERSITÁRIO DE LAVRAS - UNILAVRAS	
CURSO: ARQUITETURA E URBANISMO	DISCIPLINA: TRABALHO DE CONCLUSÃO DE CURSO
ORIENTADORA: BRUNA RESENDE FAGUNDES PEREIRA	
ALUNO: BRUNO FERNANDES GIRARDELLI	PERÍODO: 10º
CONTEÚDO: PLANTA BAIXA 2º PAVIMENTO	
ESCALA: INDICADA	DATA: 22/11/2022
FOLHA: 06 14	

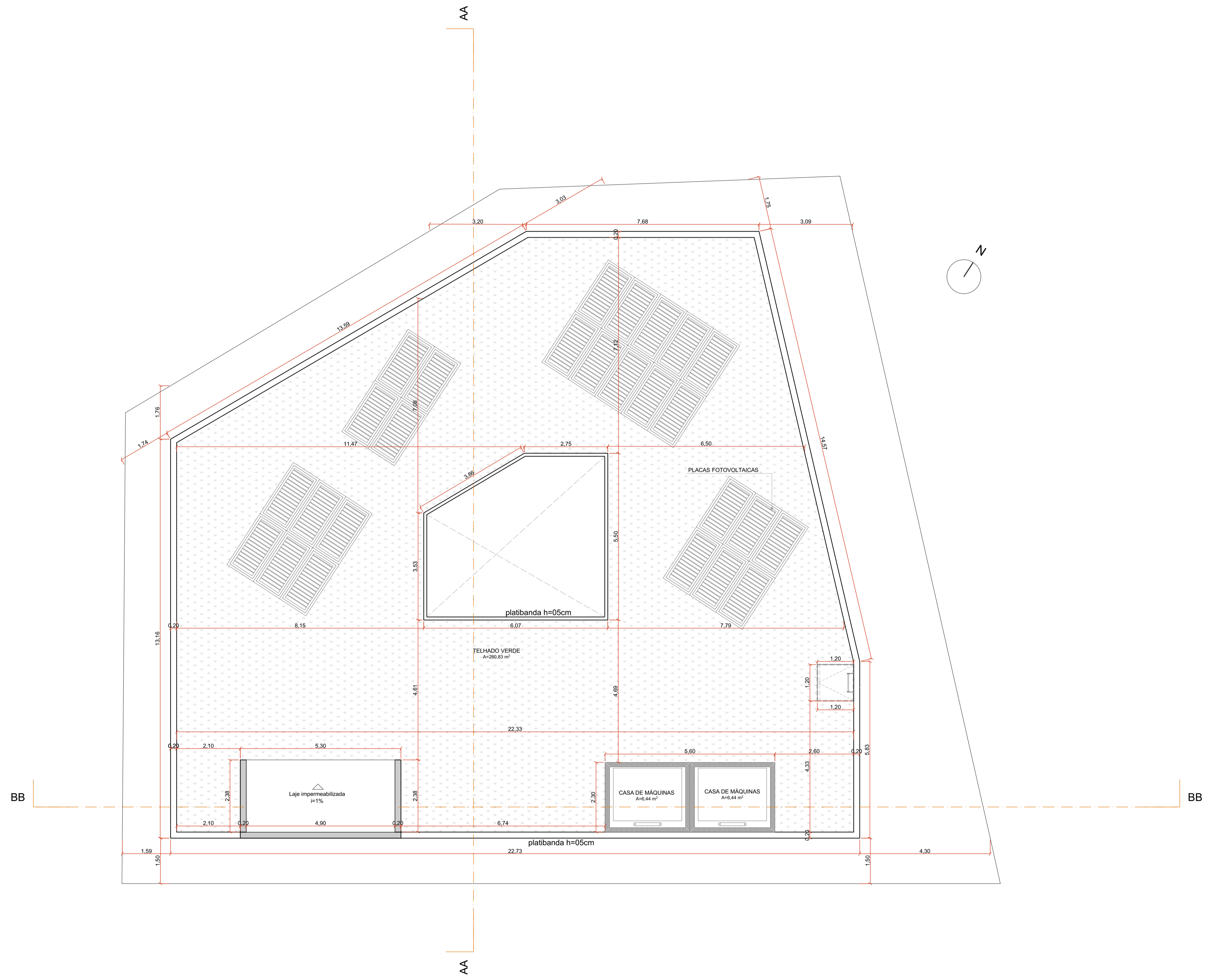

**PLANTA TÉCNICA COBERTURA**

Escala: 1:75

INSTITUIÇÃO: CENTRO UNIVERSITÁRIO DE LAVRAS - UNILAVRAS	
CURSO: ARQUITETURA E URBANISMO	DISCIPLINA: TRABALHO DE CONCLUSÃO DE CURSO
ORIENTADORA: BRUNA RESENDE FAGUNDES PEREIRA	
ALUNO: BRUNO FERNANDES GIRARDELLI	PERÍODO: 10º
CONTEÚDO: PLANTA BAIXA COBERTURA	
ESCALA: INDICADA	DATA: 22/11/2022
FOLHA: <b>07</b> 14	



PLANTA LAYOUT INFERIOR 2

Escala: 1:75

INSTITUIÇÃO: CENTRO UNIVERSITÁRIO DE LAVRAS - UNILAVRAS	
CURSO: ARQUITETURA E URBANISMO	DISCIPLINA: TRABALHO DE CONCLUSÃO DE CURSO
ORIENTADORA: BRUNA RESENDE FAGUNDES PEREIRA	
ALUNO: BRUNO FERNANDES GIRARDELLI	PERÍODO: 10º
CONTEÚDO: PLANTA LAYOUT PAVIMENTO INFERIOR 2	
ESCALA: INDICADA	DATA: 22/11/2022
FOLHA: 08 / 14	

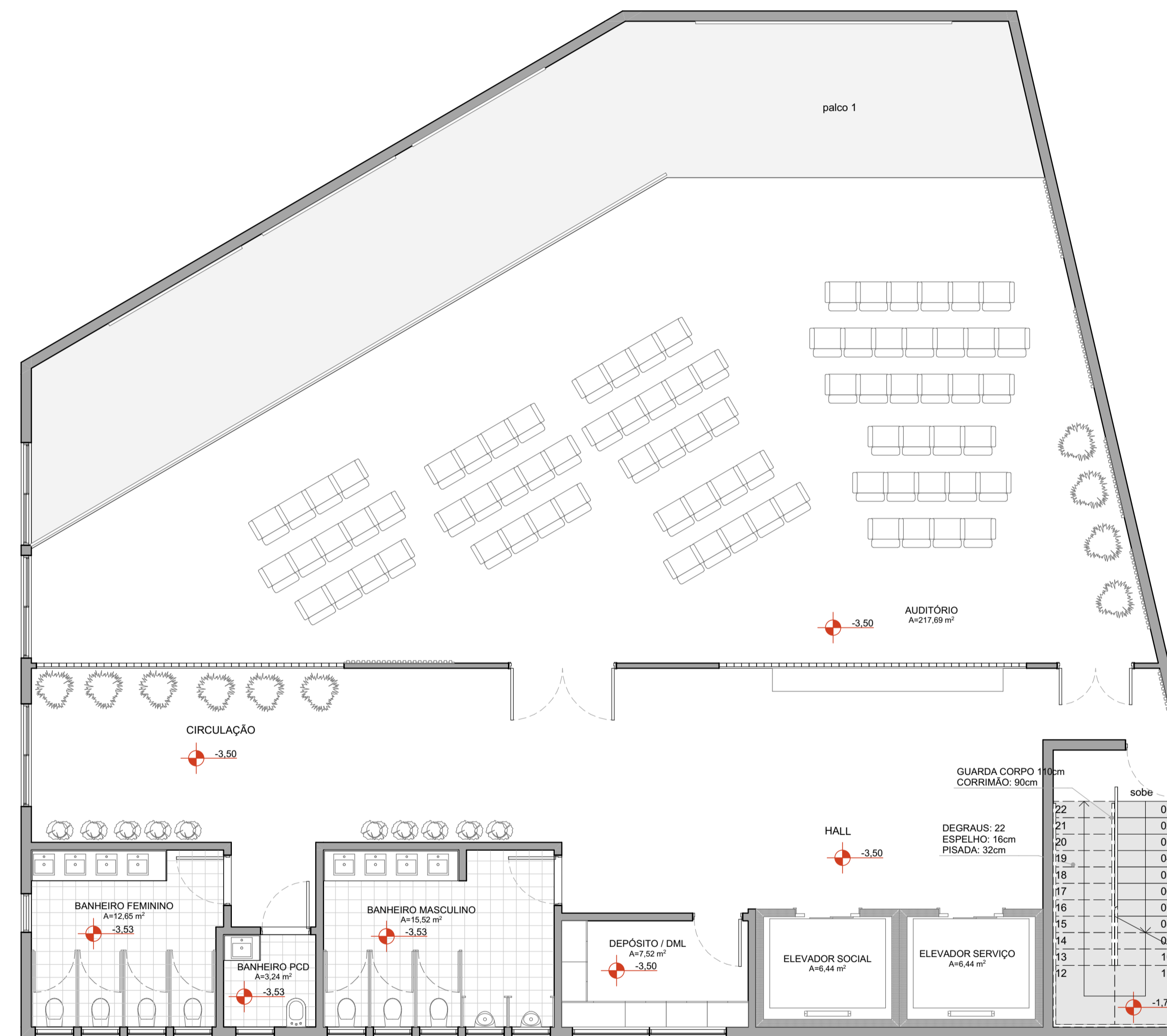

PLANTA LAYOUT INFERIOR 1  
Escala: 1:75

INSTITUIÇÃO: CENTRO UNIVERSITÁRIO DE LAVRAS - UNILAVRAS	
CURSO: ARQUITETURA E URBANISMO	DISCIPLINA: TRABALHO DE CONCLUSÃO DE CURSO
ORIENTADORA: BRUNA RESENDE FAGUNDES PEREIRA	
ALUNO: BRUNO FERNANDES GIRARDELLI	PERÍODO: 10º
CONTEÚDO: PLANTA LAYOUT PAVIMENTO INFERIOR 1	
ESCALA: INDICADA	DATA: 22/11/2022
FOLHA: 09 / 14	



RUA ELBER VILELA

RUA MAURÍCIO ANDRADE REZENDE

AVENIDA DOUTOR SÍVIO MENICUCCI

PLANTA LAYOUT TÉRREO  
Escala: 1/75

INSTITUIÇÃO: CENTRO UNIVERSITÁRIO DE LAVRAS - UNILAVRAS	
CURSO: ARQUITETURA E URBANISMO	DISCIPLINA: TRABALHO DE CONCLUSÃO DE CURSO
ORIENTADORA: BRUNA RESENDE FAGUNDES PEREIRA	
ALUNO: BRUNO FERNANDES GIRARDELLI	PERÍODO: 10º
CONTEÚDO: PLANTA LAYOUT PAVIMENTO TÉRREO	
ESCALA: INDICADA	DATA: 22/11/2022

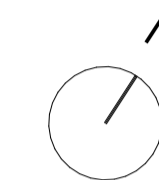
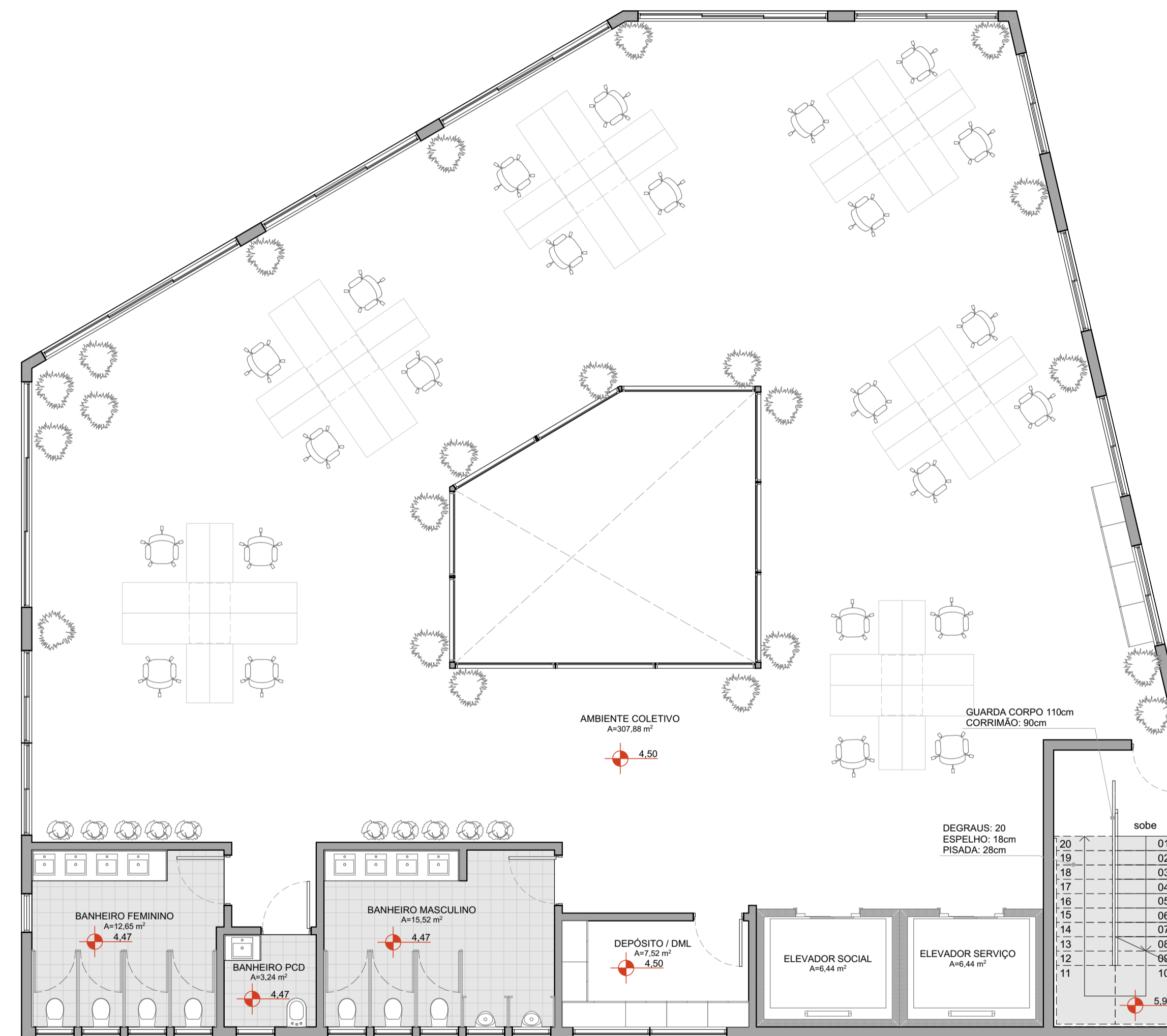

PLANTA LAYOUT 1º PAVIMENTO  
Escala: 1:75

INSTITUIÇÃO: CENTRO UNIVERSITÁRIO DE LAVRAS - UNILAVRAS	
CURSO: ARQUITETURA E URBANISMO	DISCIPLINA: TRABALHO DE CONCLUSÃO DE CURSO
ORIENTADORA: BRUNA RESENDE FAGUNDES PEREIRA	
ALUNO: BRUNO FERNANDES GIRARDELLI	PERÍODO: 10º
CONTEÚDO: PLANTA LAYOUT 1º PAVIMENTO	
ESCALA: INDICADA	DATA: 22/11/2022
	FOLHA: 11 / 14

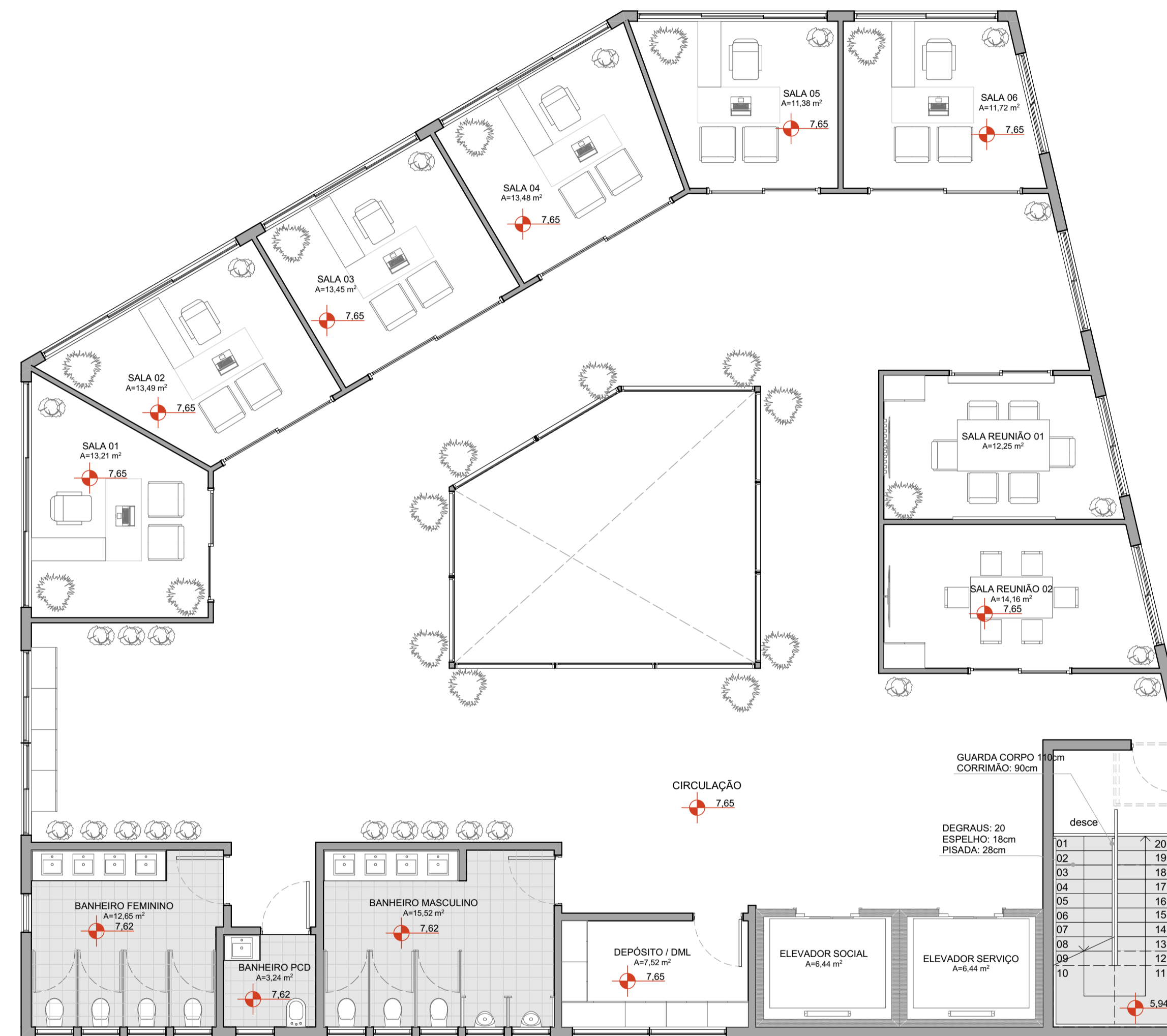

**PLANTA LAYOUT 2º PAVIMENTO**  
 Escala: 1:75

INSTITUIÇÃO:		CENTRO UNIVERSITÁRIO DE LAVRAS - UNILAVRAS	
CURSO:	ARQUITETURA E URBANISMO	DISCIPLINA:	TRABALHO DE CONCLUSÃO DE CURSO
ORIENTADORA:			
BRUNA RESENDE FAGUNDES PEREIRA			
ALUNO:	BRUNO FERNANDES GIRARDELLI	PERÍODO:	10º
CONTEÚDO:			FOLHA:
PLANTA LAYOUT 2º PAVIMENTO			12
ESCALA:			14
INDICADA		DATA:	22/11/2022

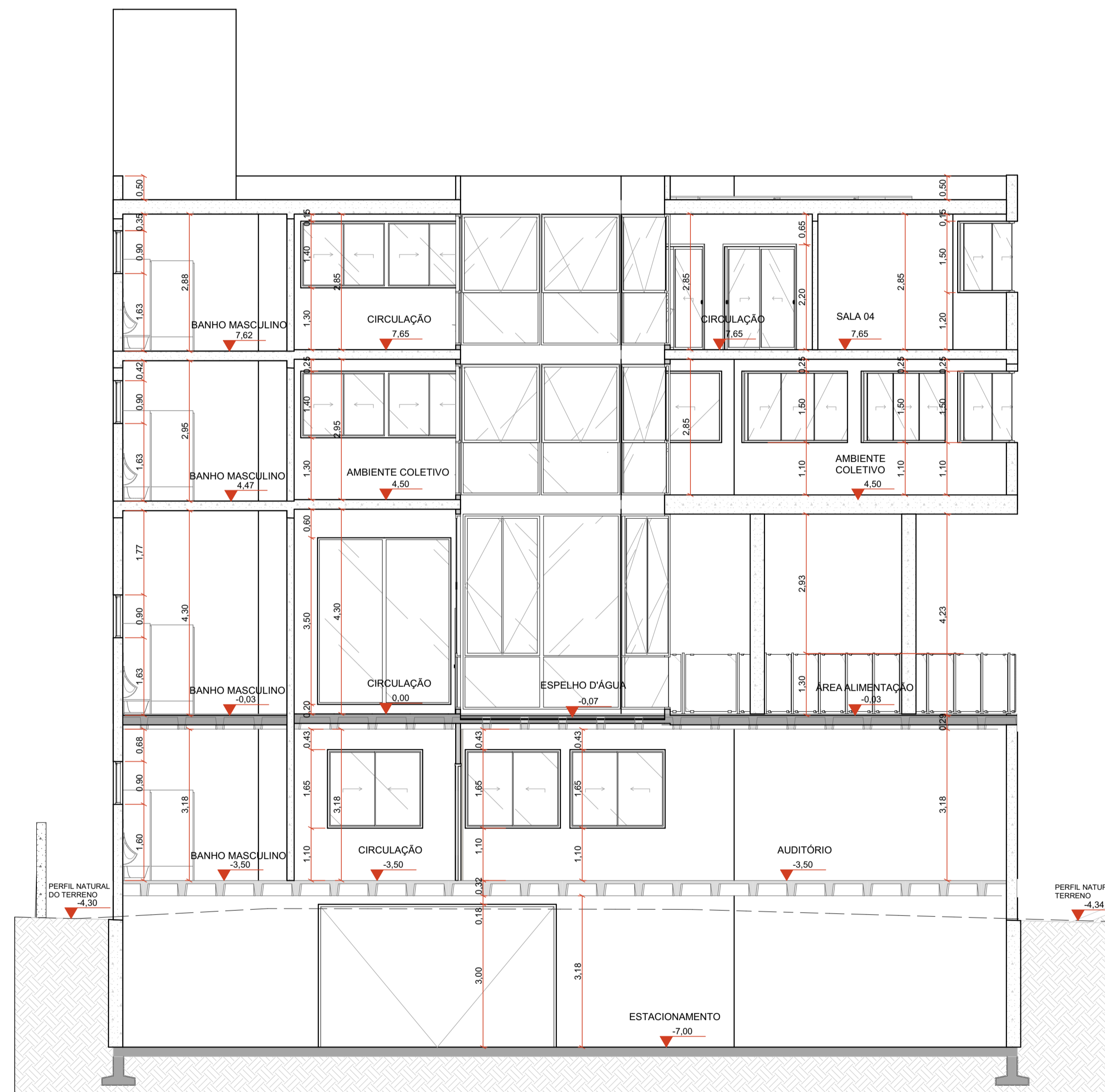

**CORTE AA**  
Escala: 1:75



**CORTE BB**  
Escala: 1:75

INSTITUIÇÃO: CENTRO UNIVERSITÁRIO DE LAVRAS - UNILAVRAS	
CURSO: ARQUITETURA E URBANISMO	DISCIPLINA: TRABALHO DE CONCLUSÃO DE CURSO
ORIENTADORA: BRUNA RESENDE FAGUNDES PEREIRA	
ALUNO: BRUNO FERNANDES GIRARDELLI	PERÍODO: 10º
CONTEÚDO: CORTES AA e BB	
ESCALA: INDICADA	DATA: 22/11/2022
	FOLHA: 13 14

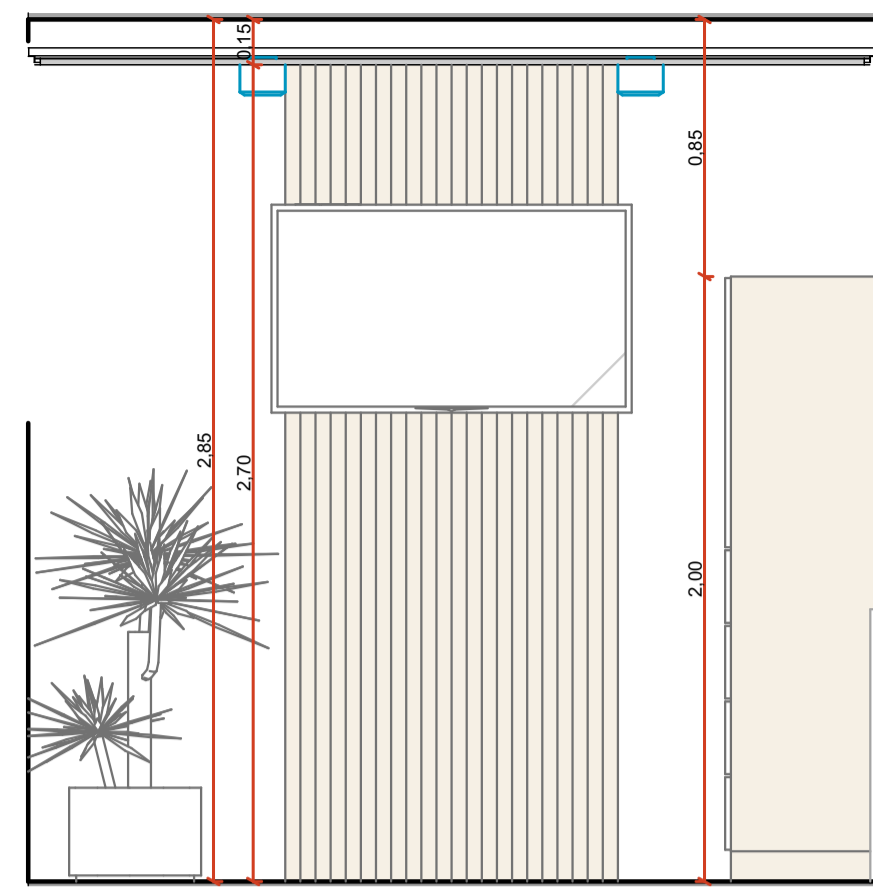

VISTA 01 SALA REUNIÃO 01  
Escala: 1:25

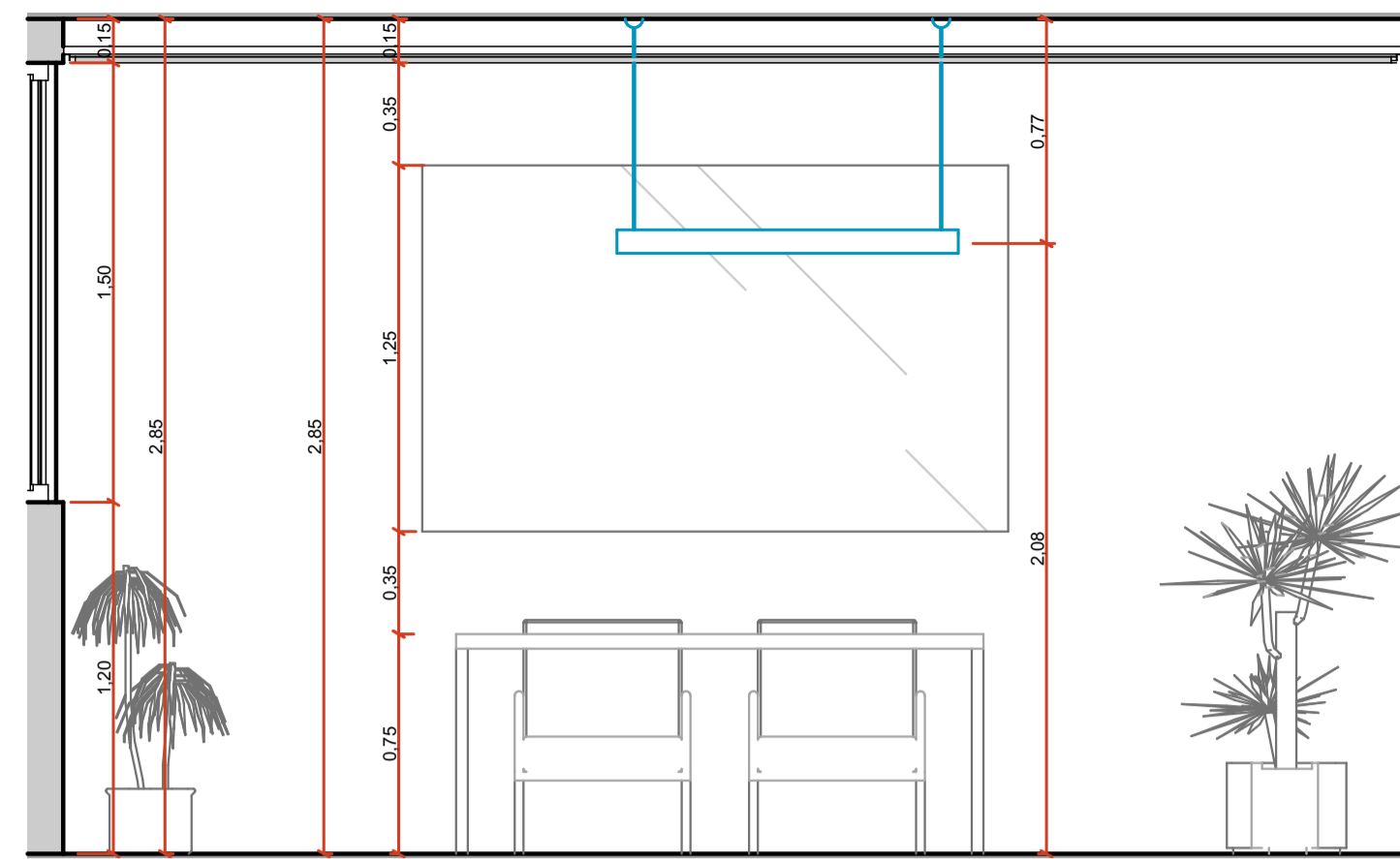

VISTA 03 SALA REUNIÃO 01  
Escala: 1:25

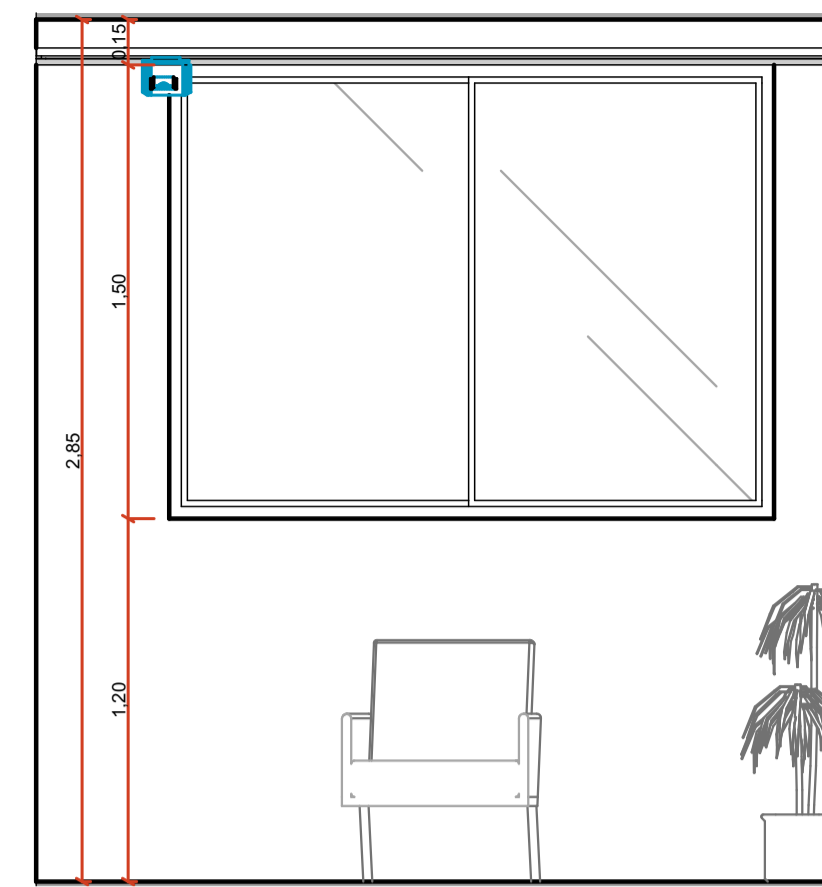

VISTA 02 SALA REUNIÃO 01  
Escala: 1:25

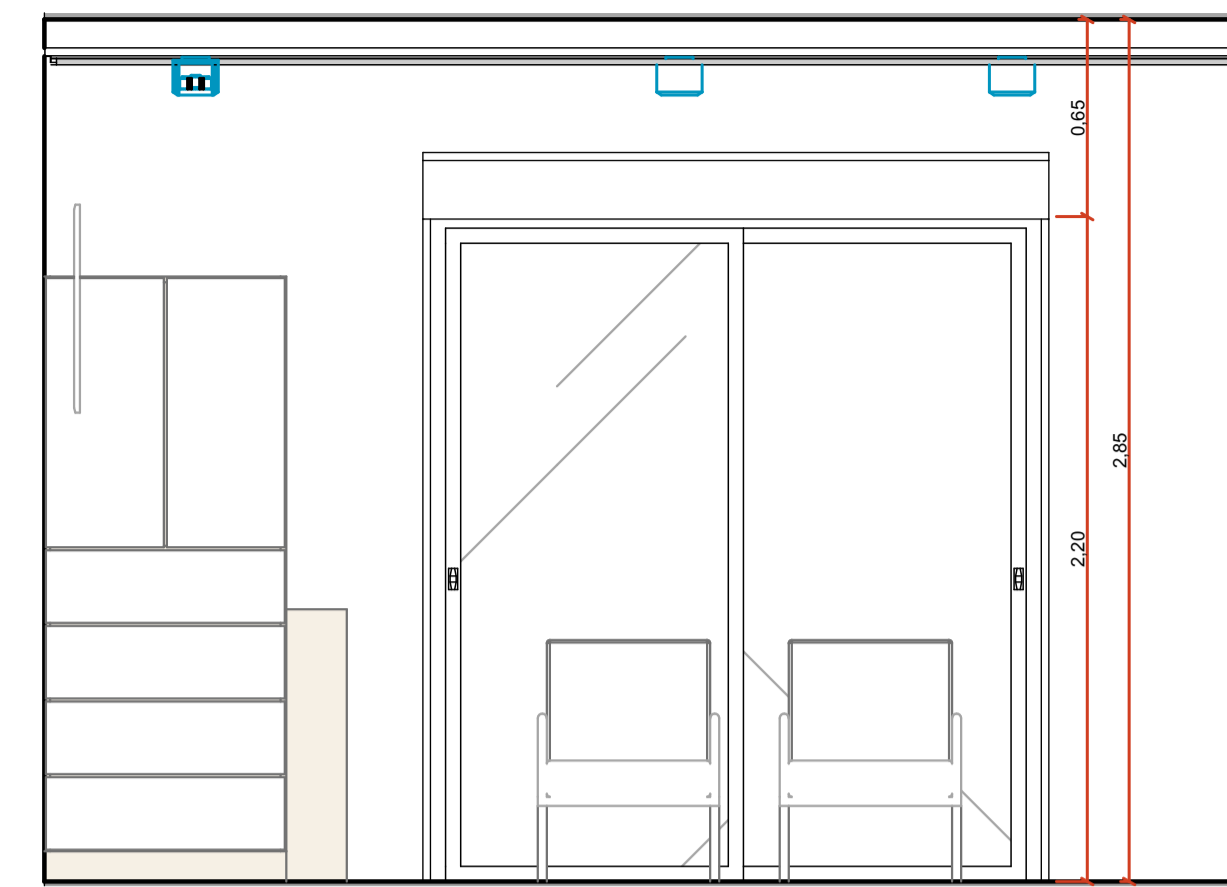

VISTA 04 SALA REUNIÃO 01  
Escala: 1:25

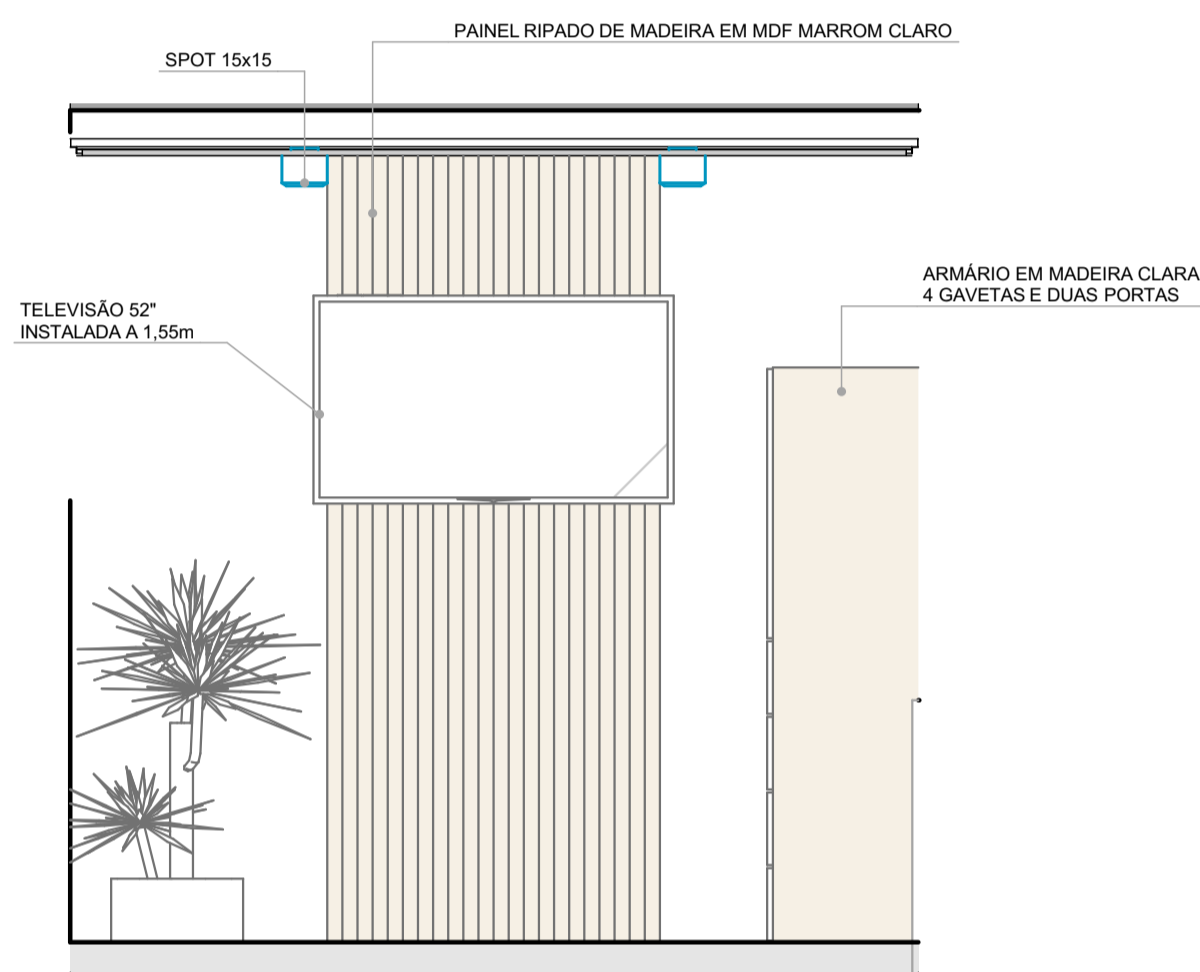

VISTA 01 SALA REUNIÃO 01  
Escala: 1:25

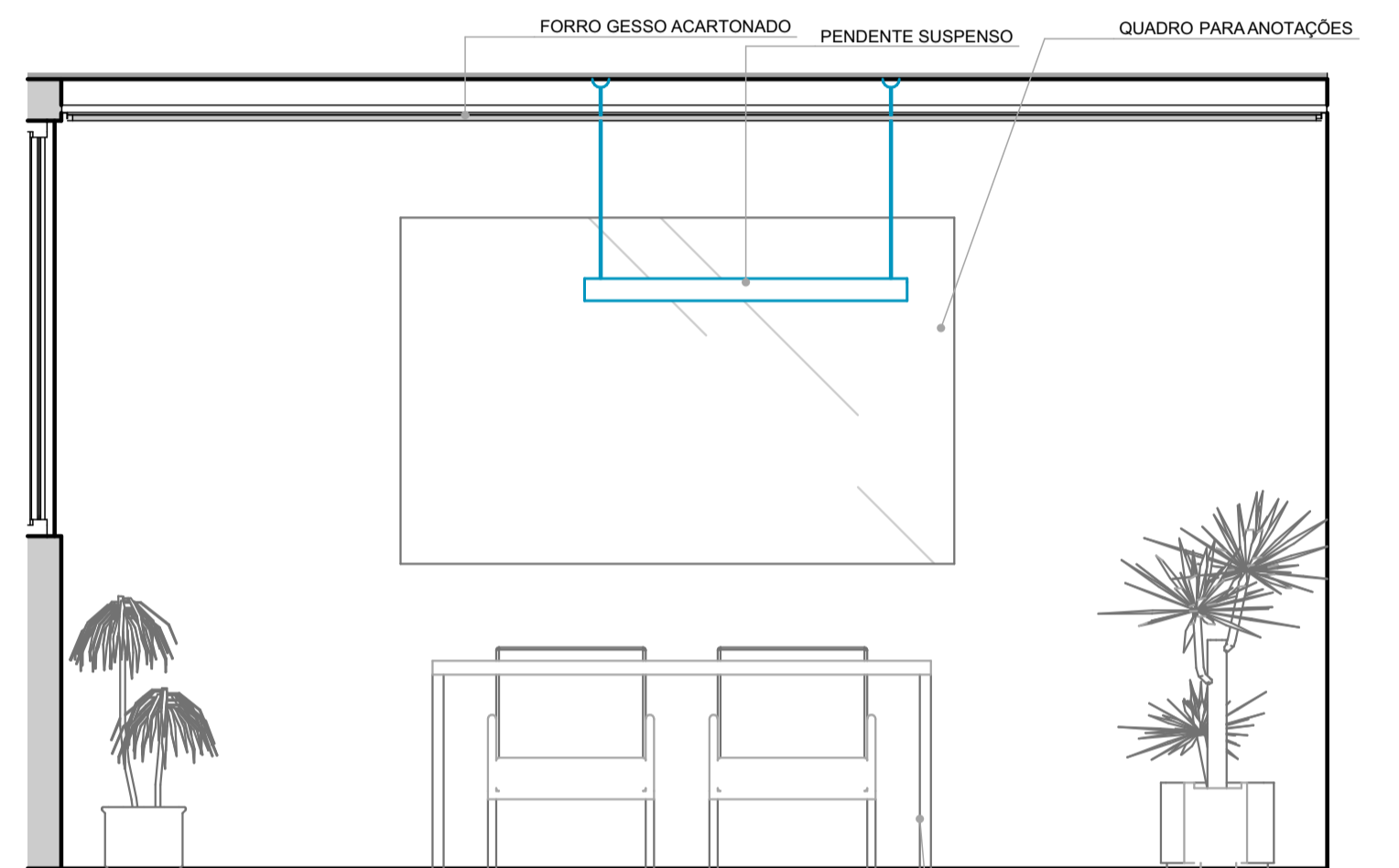

VISTA 03 SALA REUNIÃO 01  
Escala: 1:25

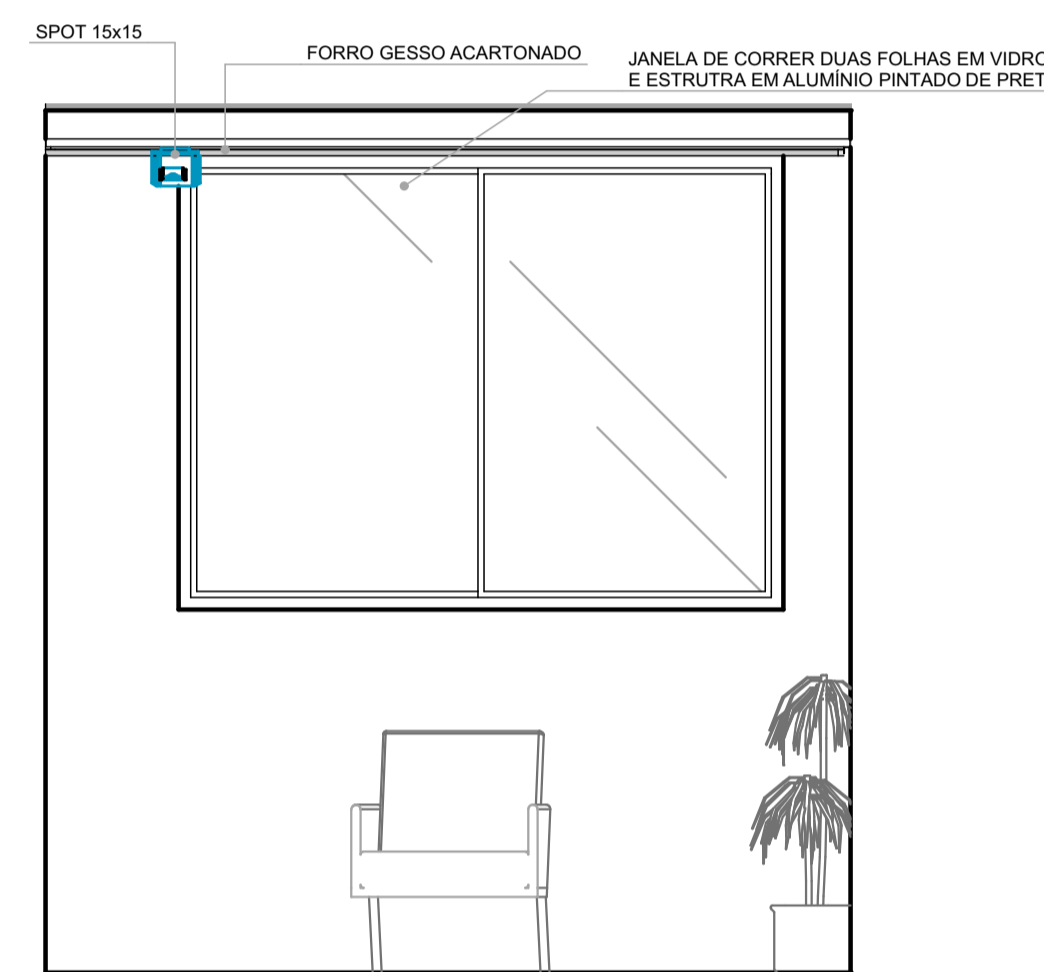

VISTA 02 SALA REUNIÃO 01  
Escala: 1:25

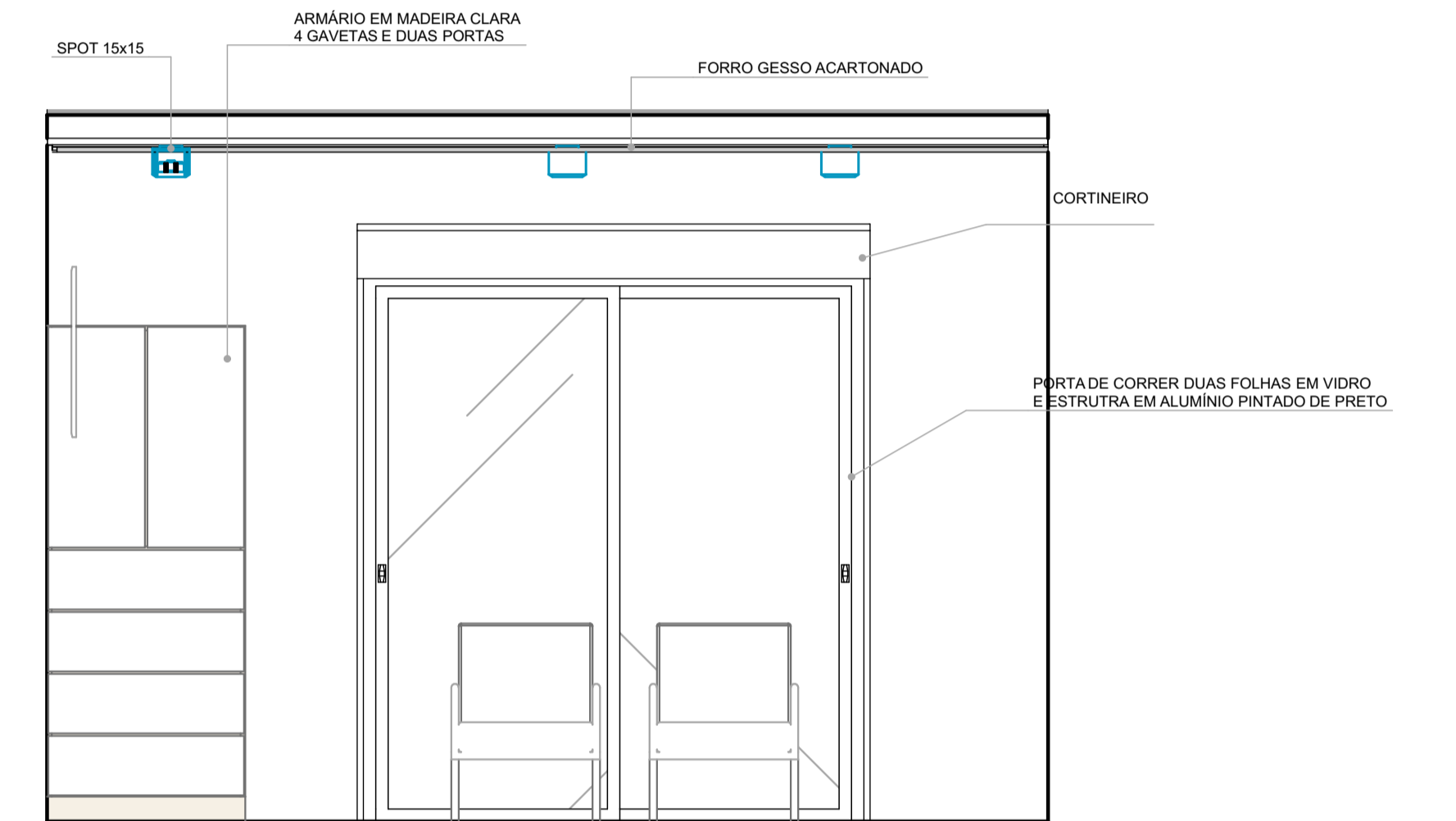

VISTA 04 SALA REUNIÃO 01  
Escala: 1:25

MESA DE MADEIRA COM TAMPO EM VIDRO 5cm  
L=100cm  
C=180cm  
H=75cm

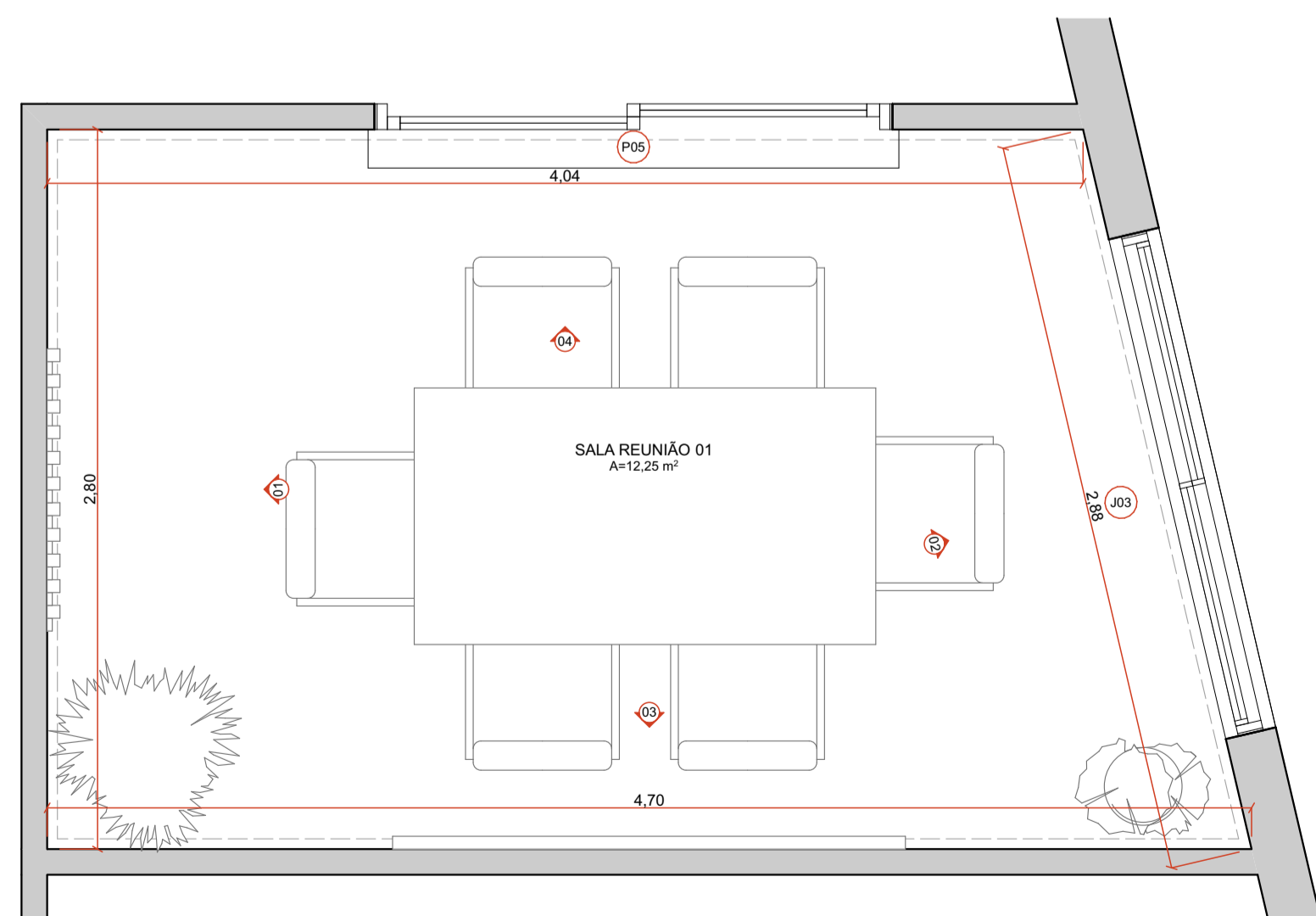

PLANTA SALA REUNIÃO 02  
Escala: 1:25

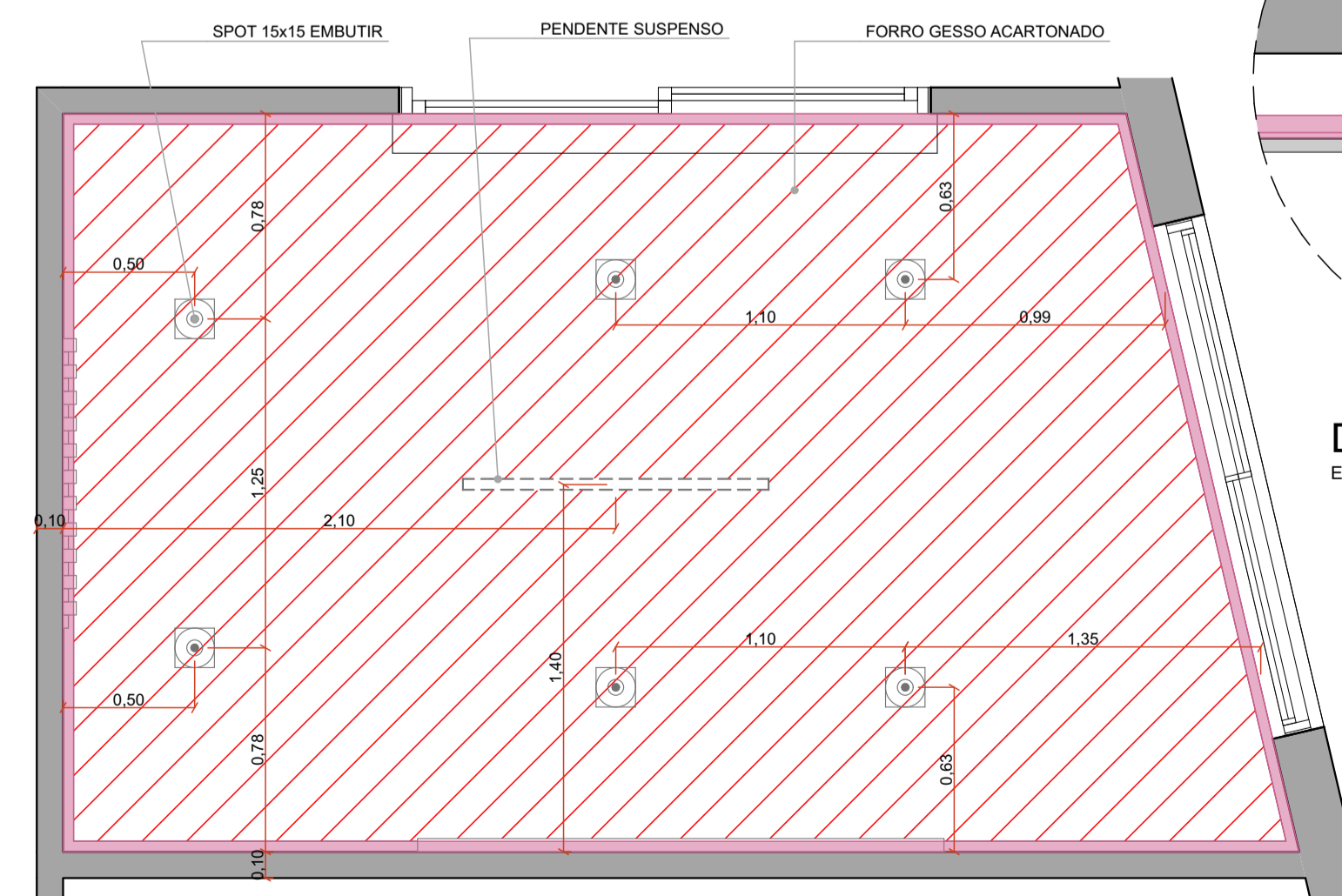

PLANTA FORRO E LUMINOTÉCNICO SALA REUNIÃO 02  
Escala: 1:25

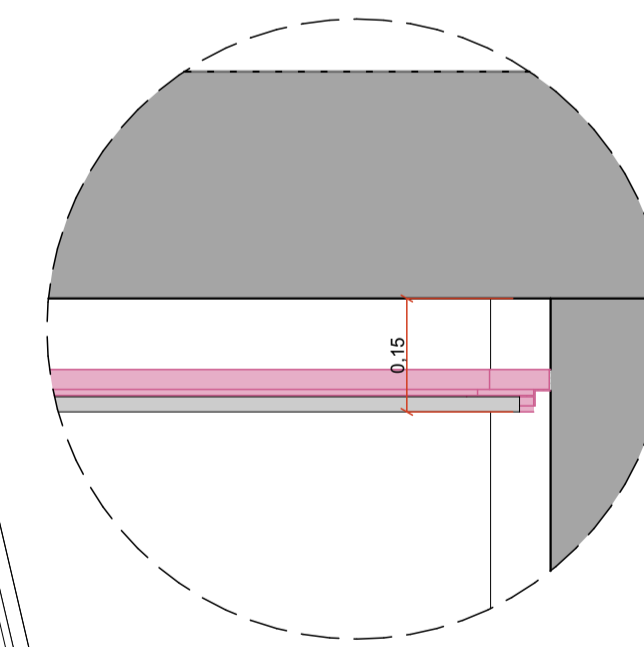

DETALHE FORRO  
Escala: 1:10

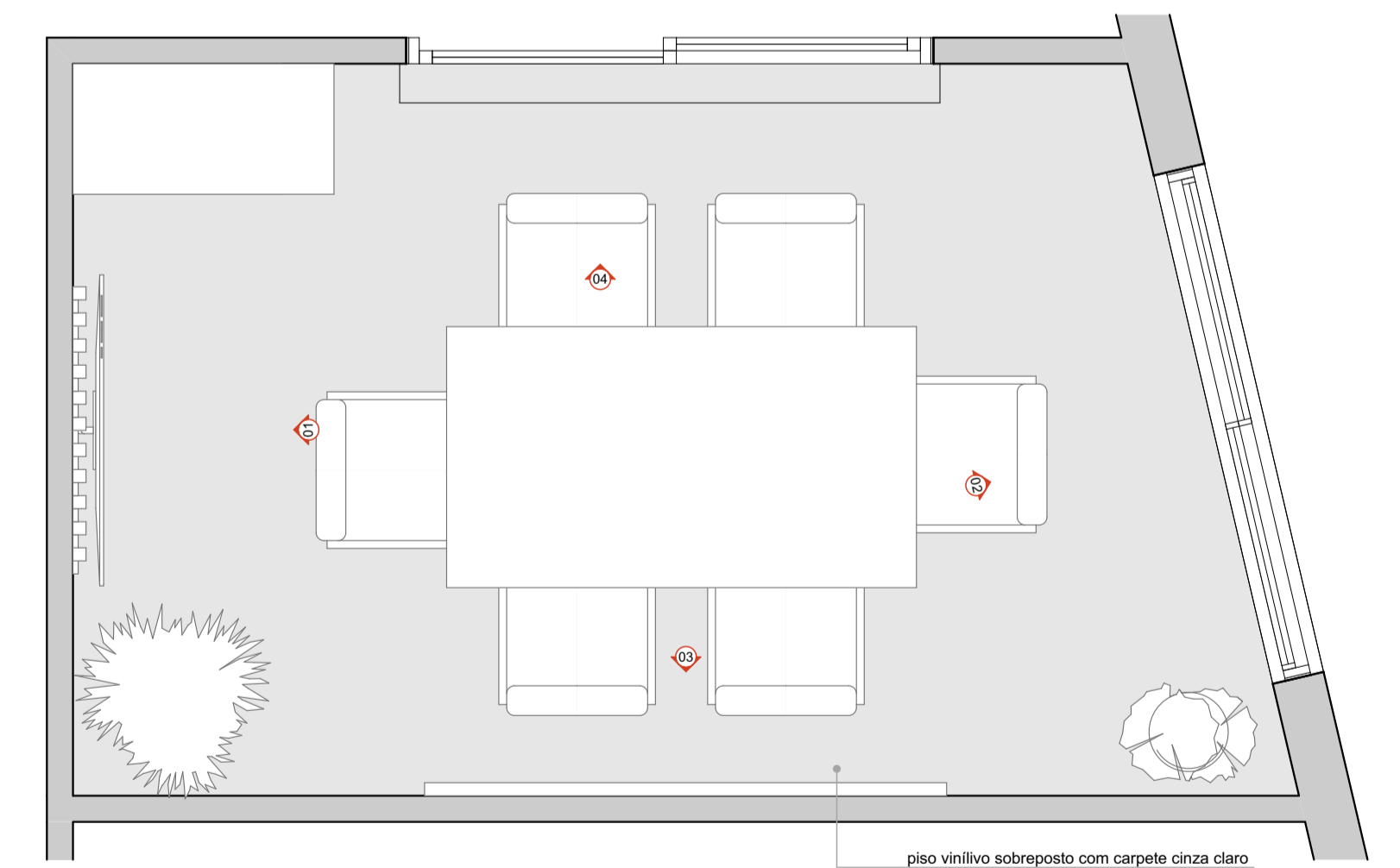

PAGINAÇÃO DE PISO SALA REUNIÃO 02  
Escala: 1:25

INSTITUIÇÃO: CENTRO UNIVERSITÁRIO DE LAVRAS - UNILAVRAS	
CURSO: ARQUITETURA E URBANISMO	DISCIPLINA: TRABALHO DE CONCLUSÃO DE CURSO
ORIENTADORA: BRUNA RESENDE FAGUNDES PEREIRA	
ALUNO: BRUNO FERNANDES GIRARDELLI	PERÍODO: 10º
CONTEÚDO: DETALHAMENTO SALAS DE REUNIÃO 01 e 02	
ESCALA: INDICADA	DATA: 22/11/2022
	FOLHA: 14 14