



TRABALHO DE CONCLUSÃO DE CURSO

Acolher

CENTRO DE APOIO INTEGRADO ÀS
MULHERES

ORIENTADORA: NAYHARA CAMILA ANDRADE
ALUNA: MARIANA LOPES LORENZON DE OLIVEIRA



VIOLÊNCIA DOMÉSTICA



FONTE: SINDSEP/VAL

2
0
2
3

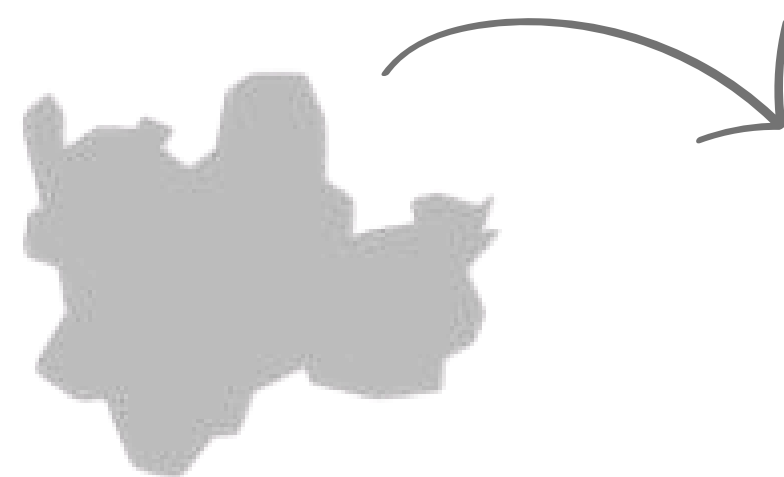

240 CASOS
LAVRAS

PROBLEMÁTICA

DEPENDÊNCIA FINANCEIRA

DIFICULDADE DE INSERÇÃO
NO MERCADO DE TRABALHO

CARÊNCIA DE UM ABRIGO TEMPORÁRIO

PROBLEMÁTICA



Dados atualizados em : 18/09/2023 06:15:00

GRAU DE INSTRUÇÃO DA VÍTIMA

5.206

Protocolo de Denúncias

7.651

Denúncias

49.234

Violações

Grau de instrução da vítima

Grau de instrução da vítima	Denúncias	Violações
ENSINO FUNDAMENTAL INCOMPLETO	876	6.176
ENSINO MÉDIO COMPLETO	470	3.014
ANALFABETO/SEM INSTRUÇÃO	352	2.522
ENSINO MÉDIO INCOMPLETO	208	1.333
ENSINO FUNDAMENTAL COMPLETO	161	1.161
SUPERIOR COMPLETO	160	989
SUPERIOR INCOMPLETO	144	1.028
PÓS-GRADUAÇÃO	38	223
DOUTORADO	13	74
MESTRADO	6	23
PÓS-DOUTORADO	3	15



FONTE: OUVIDORIA NACIONAL DE DIREITOS HUMANOS, 2023.

JUSTIFICATIVA

PROPORCIONAR
LIBERDADE FINANCEIRA

REINSERÇÃO NO MERCADO
DE TRABALHO

PROPORCIONAR ABRIGO
TEMPORÁRIO

QUEBRA DO CENÁRIO
DE VIOLÊNCIA

LOCALIZAÇÃO

“LOCALIZAÇÃO DO ABRIGO, DE PREFERÊNCIA EM ÁREA RESIDENCIAL”
(SECRETARIA NACIONAL DE POLÍTICAS PARA AS MULHERES, 2008.)



BAIRRO MONTE LÍBANO,
LAVRAS- MG

RUA JOSÉ FARAG;
RUA DES. EDÉSIO FERNANDES;
RUA GERALDO BERTOLUCI

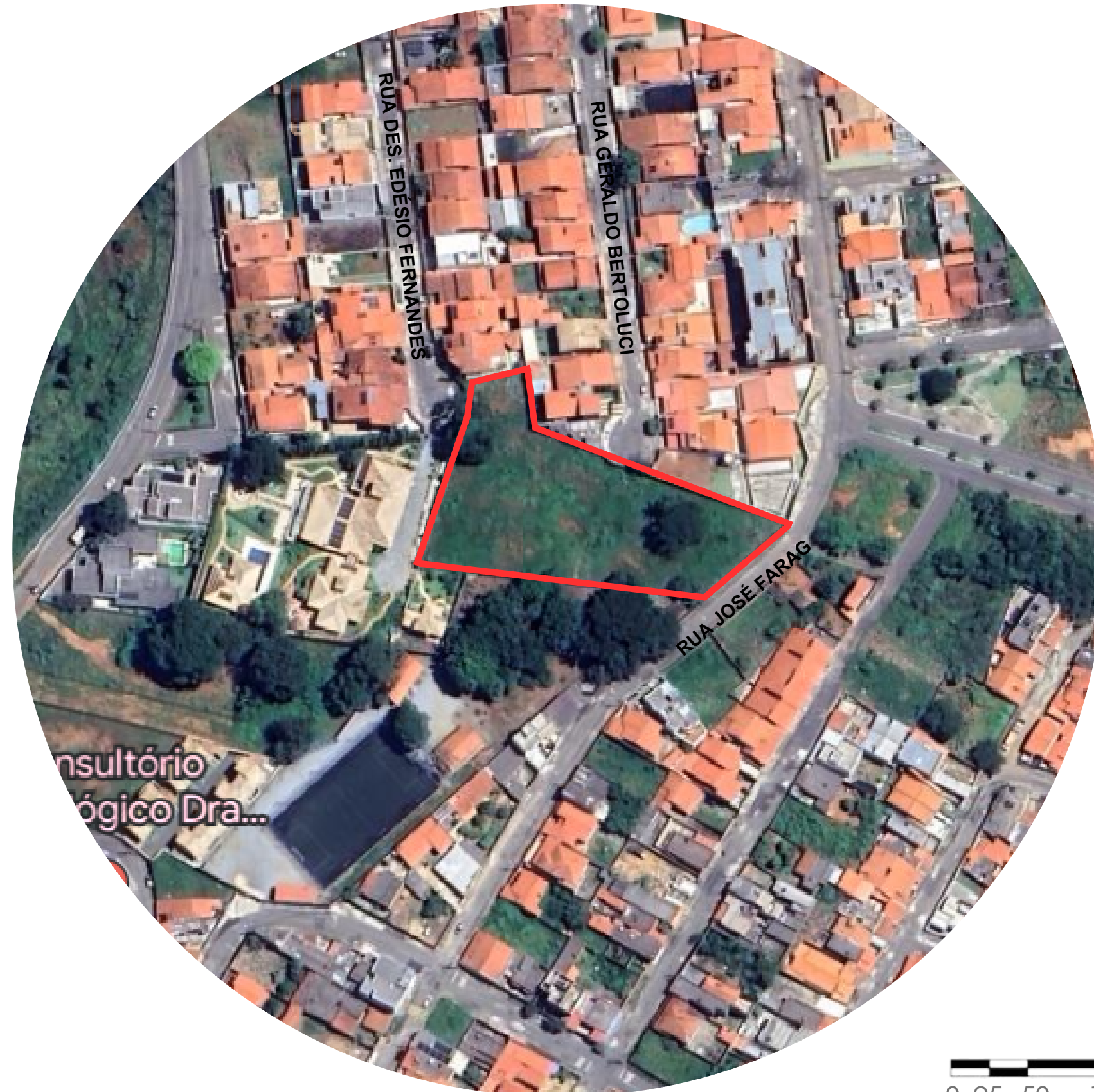

FONTE: GOOGLE EARTH, 2023.

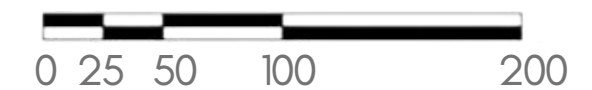

PARÂMETROS URBANÍSTICOS



ZMI- ZONA MISTA
USO INSTITUCIONAL



TAXA DE OCUPAÇÃO: 60%
40%

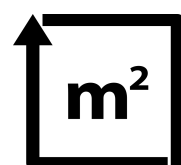

ÁREA MÍNIMA: 360M²
1600,5M²

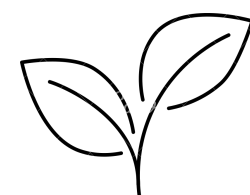

TAXA DE PERMEABILIDADE: 20%
45,7%



TESTADA MÍNIMA: 12M



AFASTAMENTOS
FRONTAL: 3M
FUNDO E LATERAIS: 1,5M



GABARITO MÁXIMO: 2
2



ESTACIONAMENTO
10 vagas (1 vaga a cada 100m²)

INFORMAÇÕES

CURSOS OFERTADOS GRATUITAMENTE

- MANICURE
- MASSAGEM
- CABELEIREIRO
- COMPUTAÇÃO
- AULAS NIVELAMENTO

NÚMERO DE ALUNAS

20 MULHERES

TEMPO DE ESTADIA

30 DIAS

HORÁRIOS

- PARTE DA MANHÃ
- PARTE DA TARDE
- PARTE DA NOITE

NÚMERO DE FUNCIONÁRIOS

22 FUNCIONÁRIOS





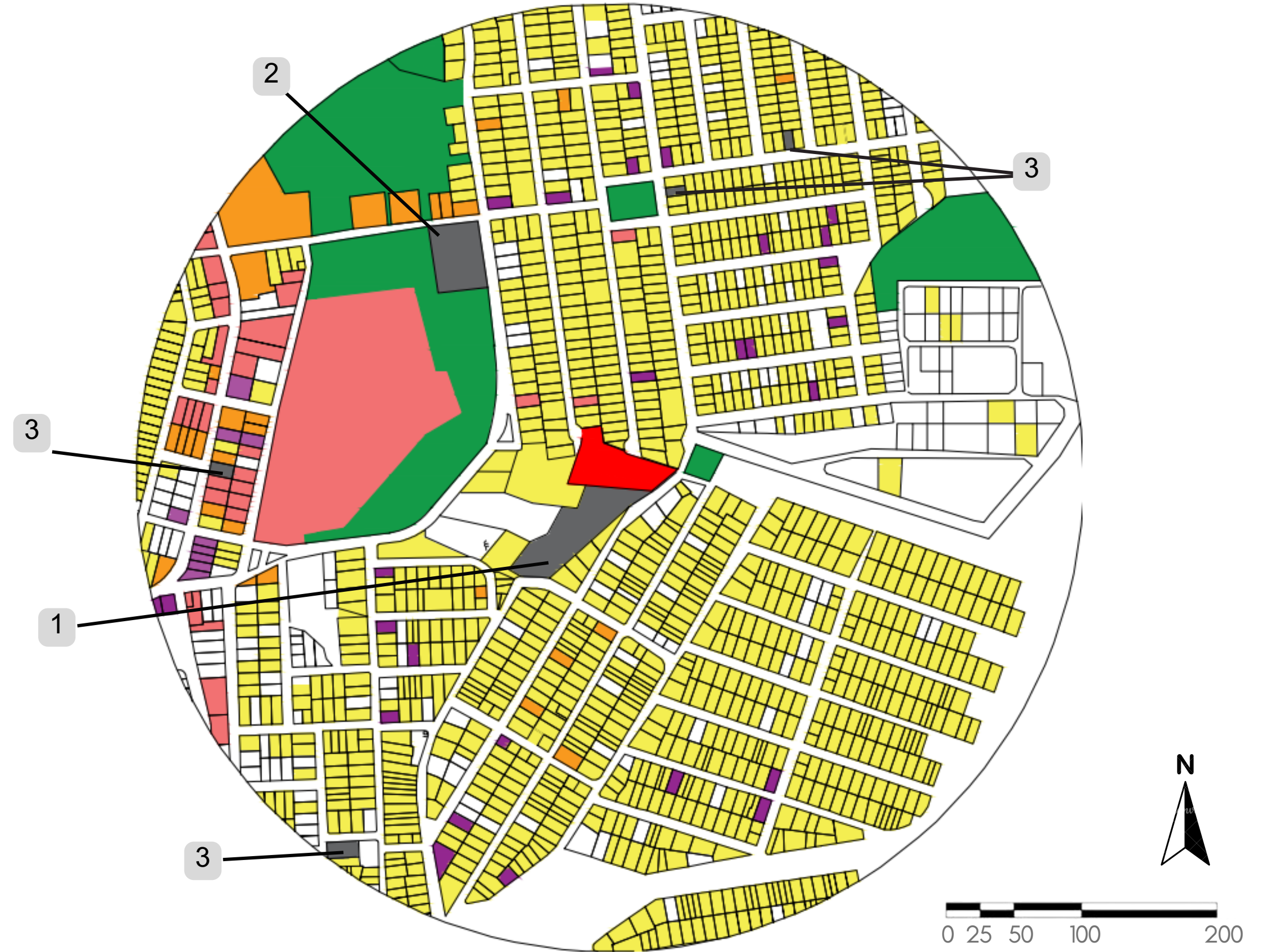

USO E OCUPAÇÃO

- 1 ESCOLA
- 2 UNIVERSIDADE
- 3 IGREJA

- TERRENO
- RESIDENCIAL
- COMERCIAL
- SERVIÇO
- MISTO
- INSTITUCIONAL
- LOTE VAGO
- VEGETAÇÃO



EQUIPAMENTOS URBANOS

-  TERRENO
-  FACULDADE
-  PSF
-  CRAS
-  DELEGACIA DA MULHER
-  HOSPITAL VAZ MONTEIRO

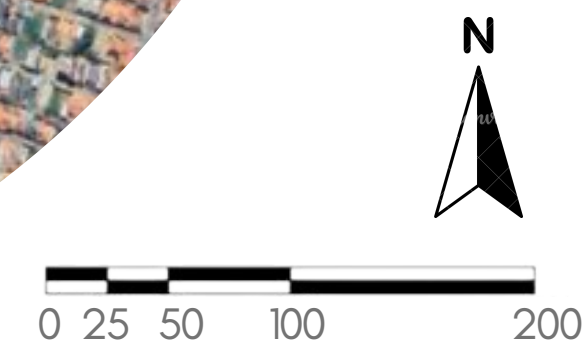

FONTE: GOOGLE EARTH, 2023.

HIERARQUIA VIÁRIA

- TERRENO
- VIA LOCAL
- VIA COLETORA
- VIA ARTERIAL
- PONTOS DE ÔNIBUS
- SENTIDO DA VIA
- PONTOS DE CONFLITO

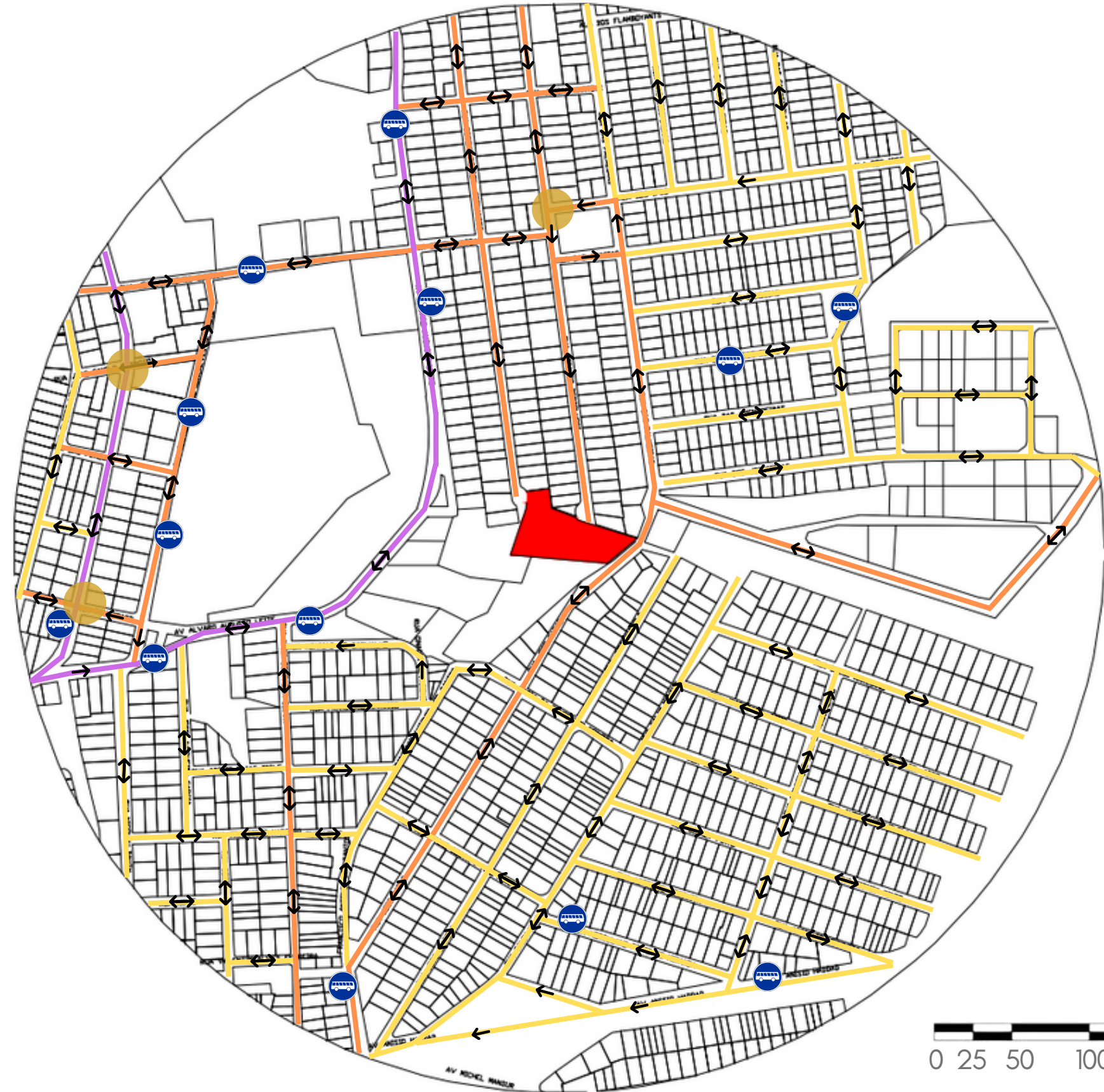

LINHAS DE ÔNIBUS
ITIRAPUAN/CIDADE,
JARDIM ELDORADO/CENTRO E
SHOPPING/CAIC

INSOLAÇÃO E VENTILAÇÃO

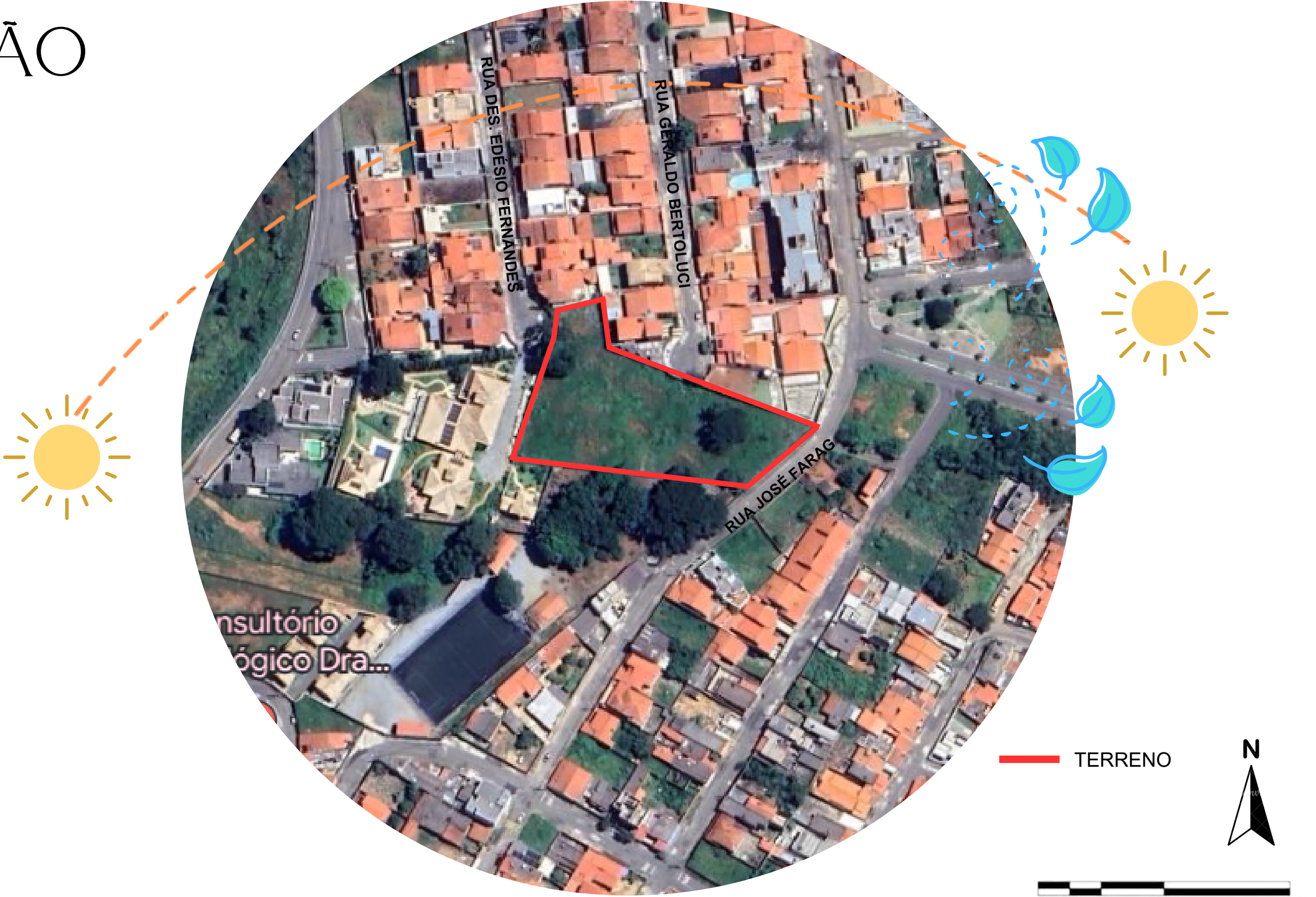

FONTE: GOOGLE EARTH, 2023.

ARBORIZAÇÃO

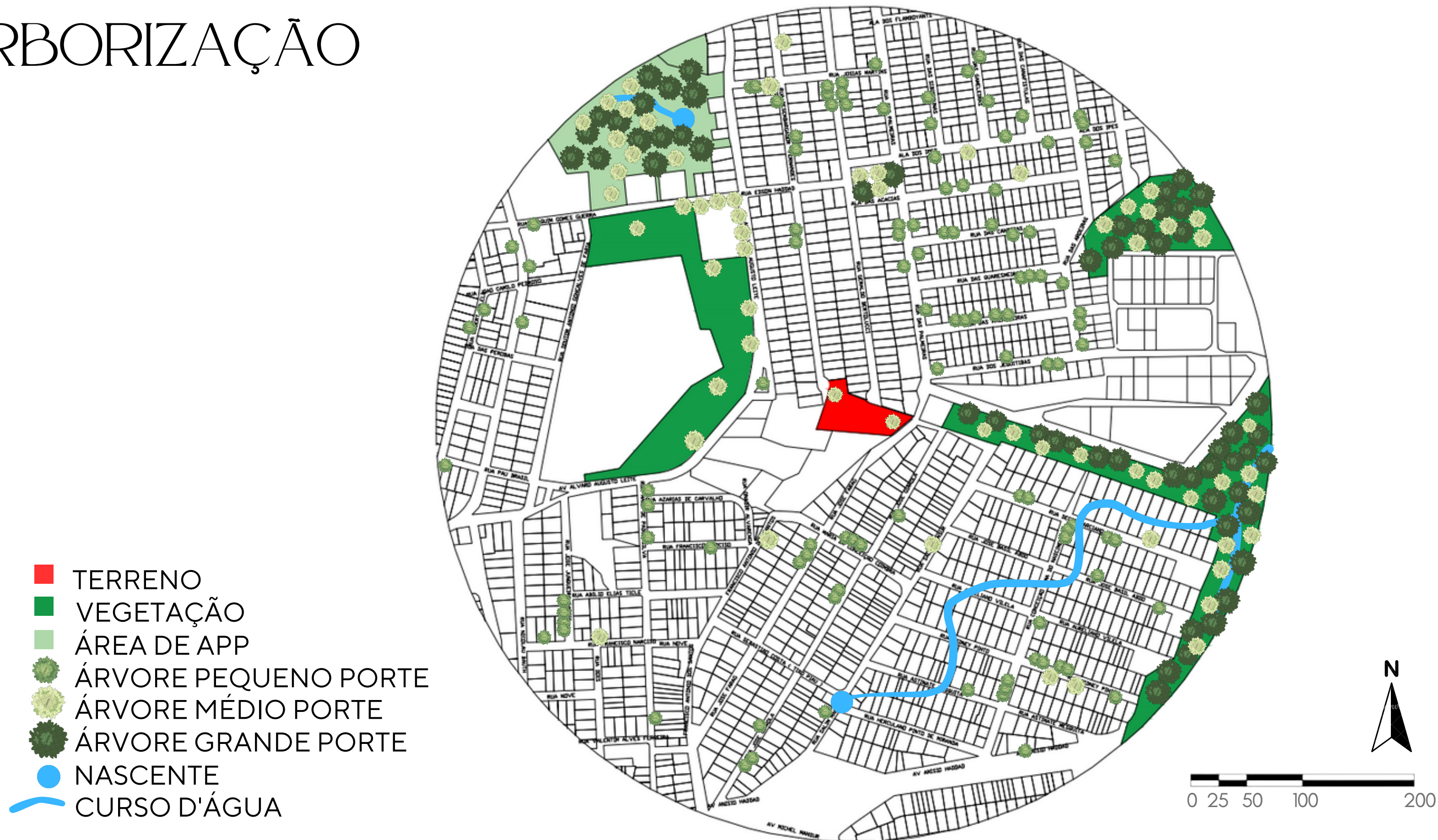

TOPOGRAFIA

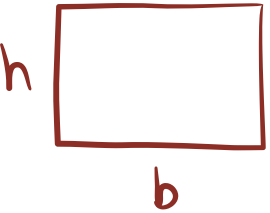
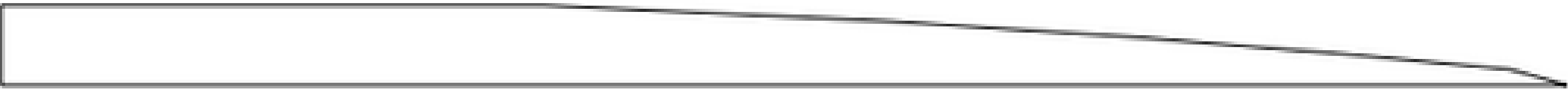

$A = 4.020\text{M}^2$

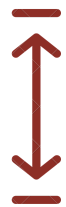

7 METROS

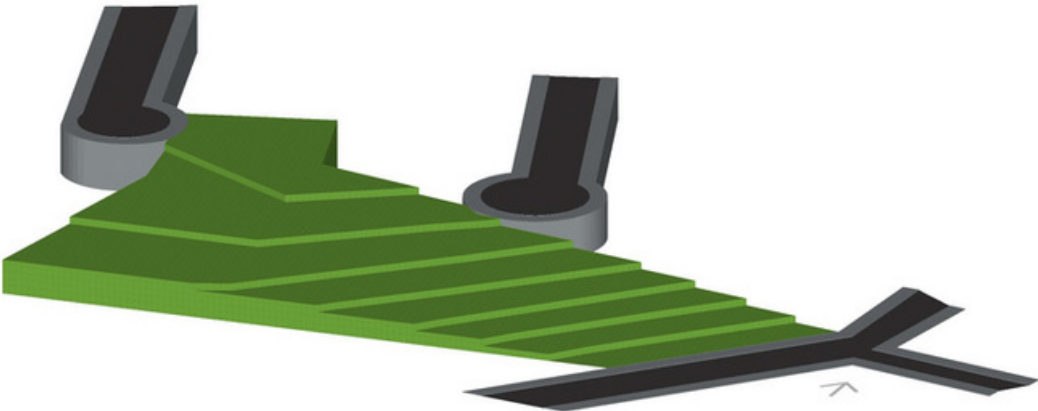
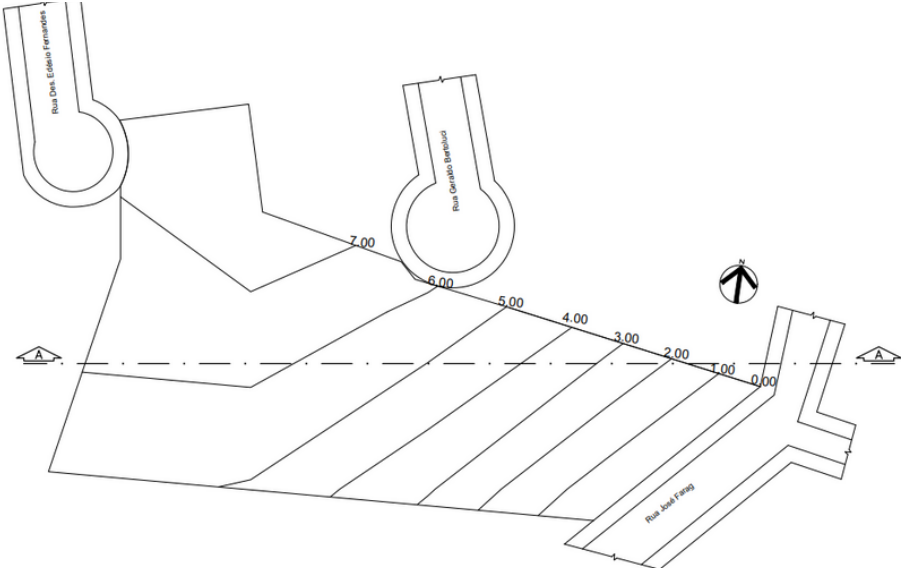

CONCEITO



SUPERACÃO

RESSIGNIFICAÇÃO

PROCESSO

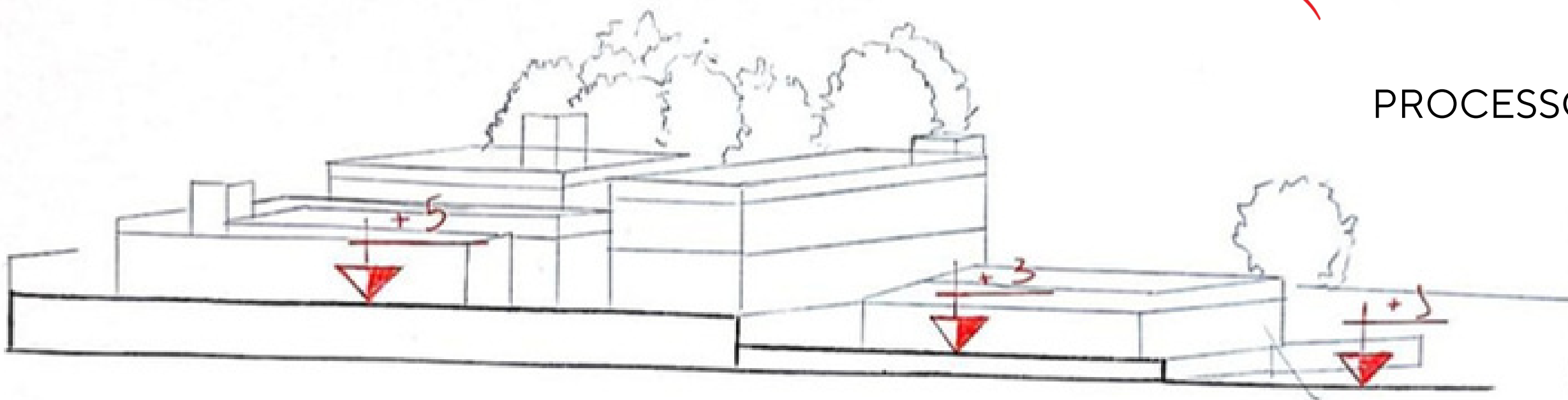

PARTIDO

PROGRAMA DE NECESSIDADES E PRÉ DIMENSIONAMENTO

SETOR SOCIAL

- RECEPÇÃO- 45,8M²
- SALA DE AULA TEÓRICA- 55,4M²
- SALA INFORMÁTICA- 70,3M²
- SALA MASSAGEM- 81,7M²
- SALA CABELELEIRO- 48,2M²
- SALA MANICURE- 42,2M²
- SALA MULTIUSO- 99M²
- SALÃO DE MESAS (RESTAURANTE)- 146,1M²
- SALAPSICÓLOGO- 16,8M²
- SALA CURATIVO- 17,7
- TRIAGEM- 14M²
- PERÍCIA- 11,4M²
- JARDIM- 72,5M²
- PRAÇA- 295,8M²
- DECK- 130M²
- HORTA- 31M²
- PLAYGROUND- 135,5M²
- SANITÁRIOS FEMININO- 10M²
- PCD FEMININO- 6M²

- DORMITÓRIO PCD- 15,3M²
- SANITÁRIO PCD- 5M²
- DORMITÓRIO- 9,7M²
- SANITÁRIO- 3,14M²
- DORMITÓRIO- 12,3M²
- LAVANDERIA- 32,3M²
- ÁREA VARAL- 41M²

SETOR SERVIÇO

- SALA ARQUIVO- 7,5M²
- DEPÓSITO- 7,5M²
- SALA REUNIÕES- 20,2M²
- COORDENAÇÃO- 16M²
- SALA PROFESSORES- 19,3M²
- DEPÓSITO LIXO- 18,8M²
- DEPÓSITO GÁS- 6M²
- DML- 5,7M²
- COPA- 18,7M²
- COZINHA RESTAURANTE- 51,4M²
- DEPÓSITO- 13,3M²
- CÂMARA FRIA- 8,1M²
- HALL HIGIENIZAÇÃO- 7,6M²

- DML- 4M²
- GERADOR- 26,3M²
- VESTIÁRIO FEMININO- 15,8M²
- VESTIÁRIO MASCULINO- 15,8M²
- ESTACIONAMENTO- 537M²

FLUXOGRAMA E SETORIZAÇÃO

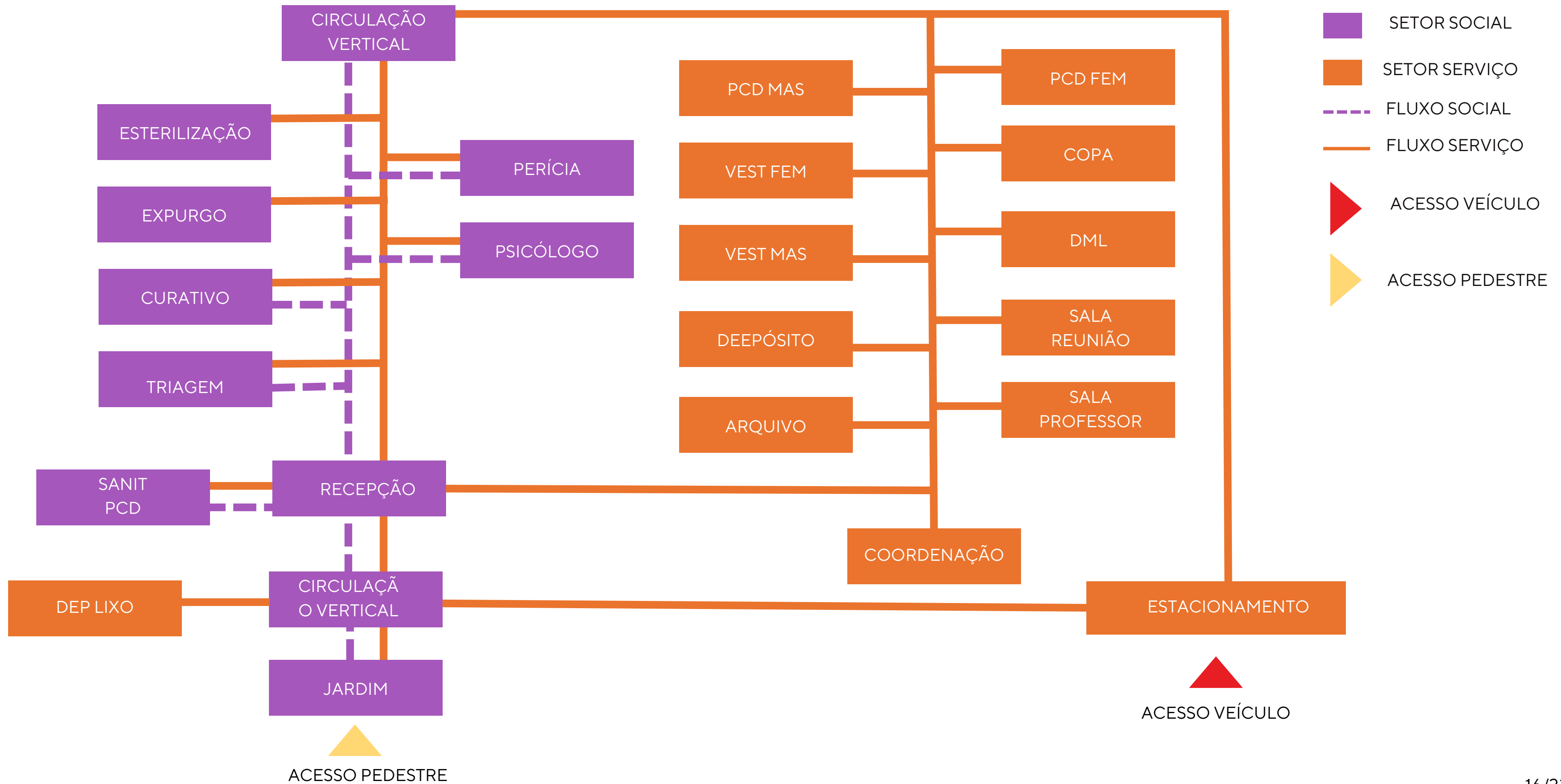

FLUXOGRAMA E SETORIZAÇÃO

- SETOR SOCIAL
- SETOR SERVIÇO
- FLUXO SOCIAL
- FLUXO SERVIÇO

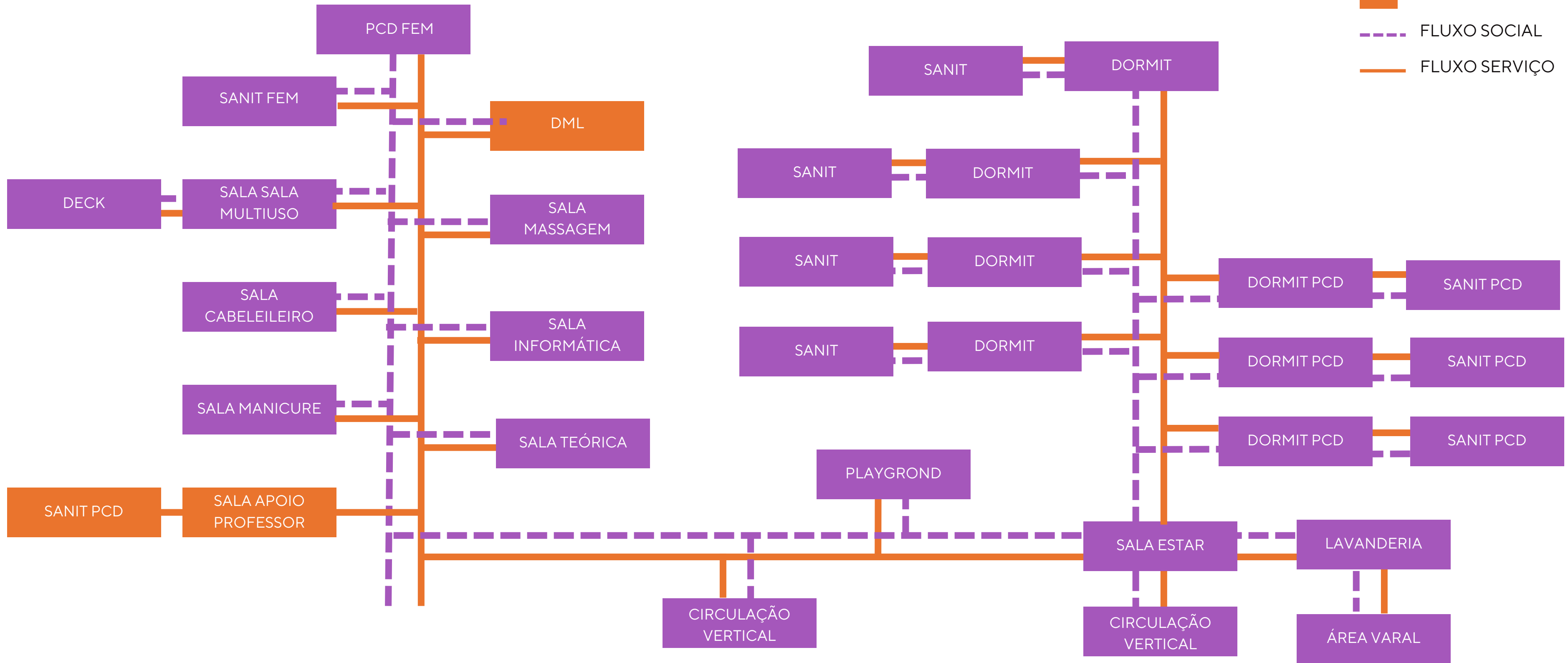

FLUXOGRAMA E SETORIZAÇÃO

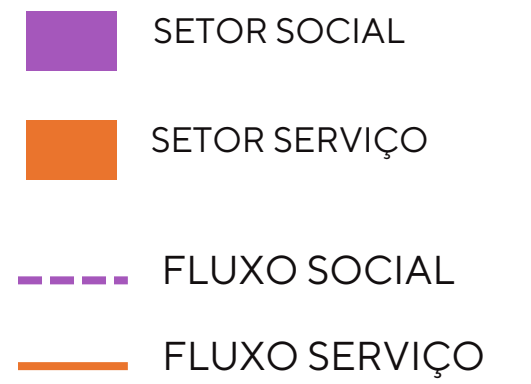

1º PAV

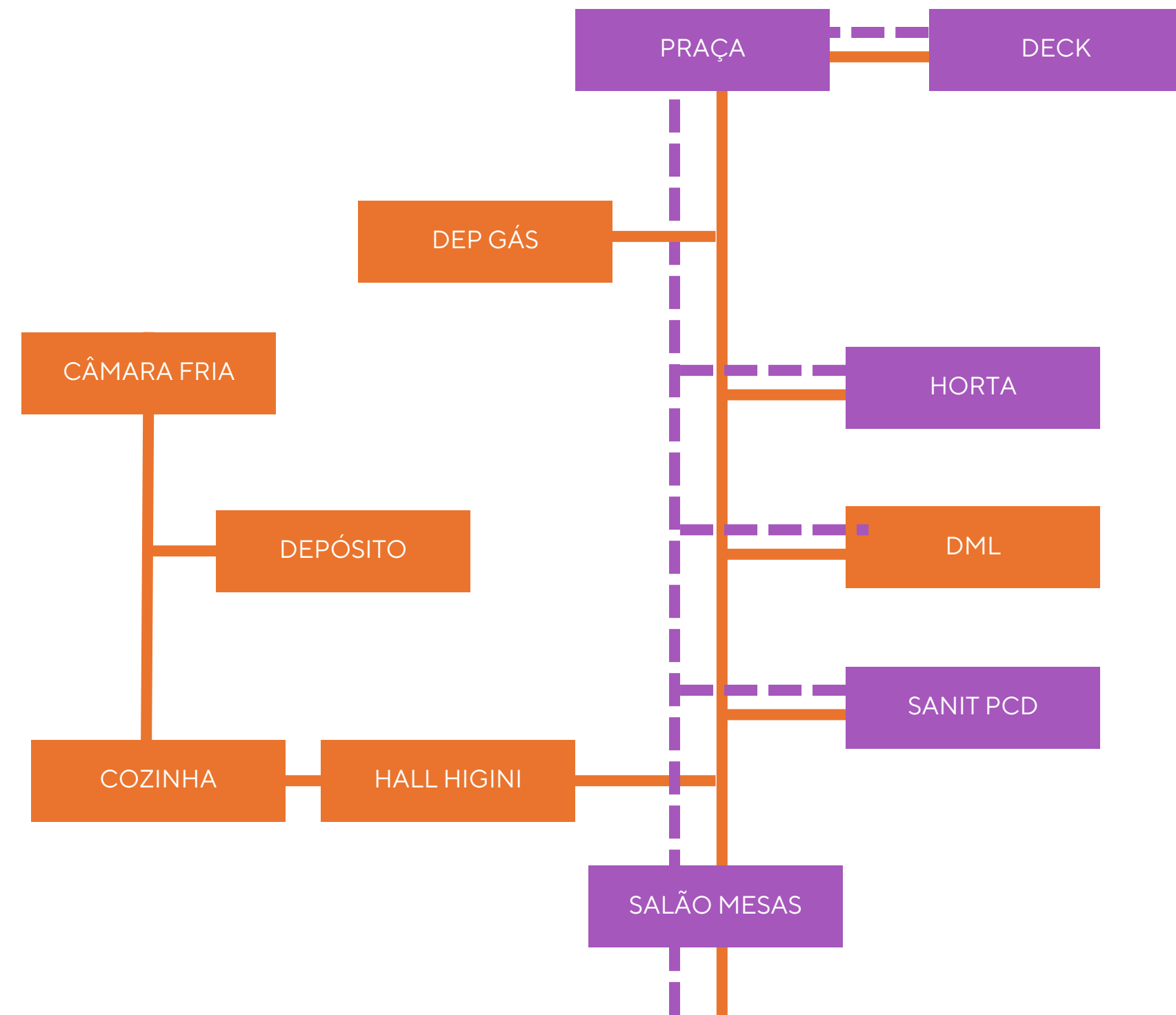
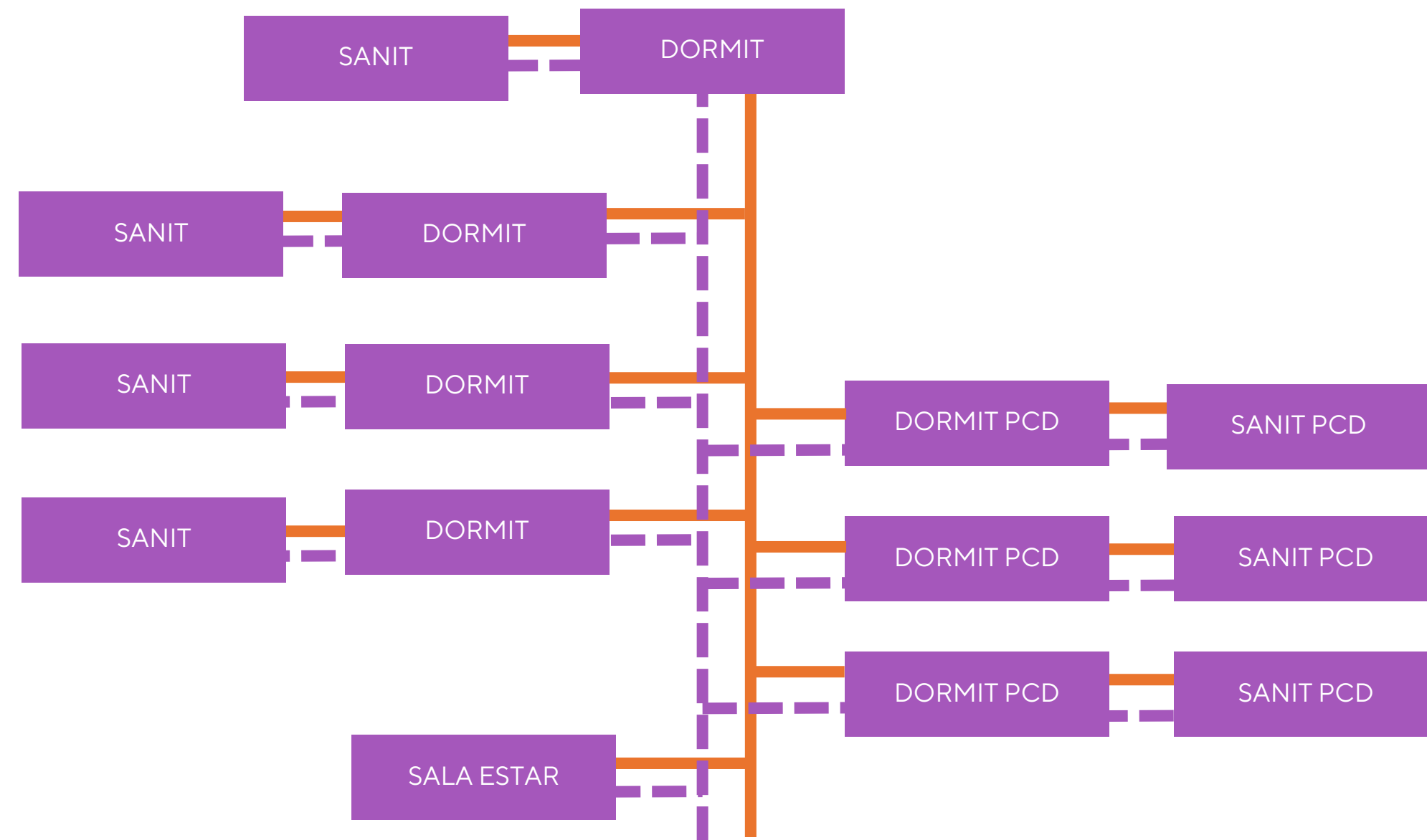

PLANTA IMPLANTAÇÃO

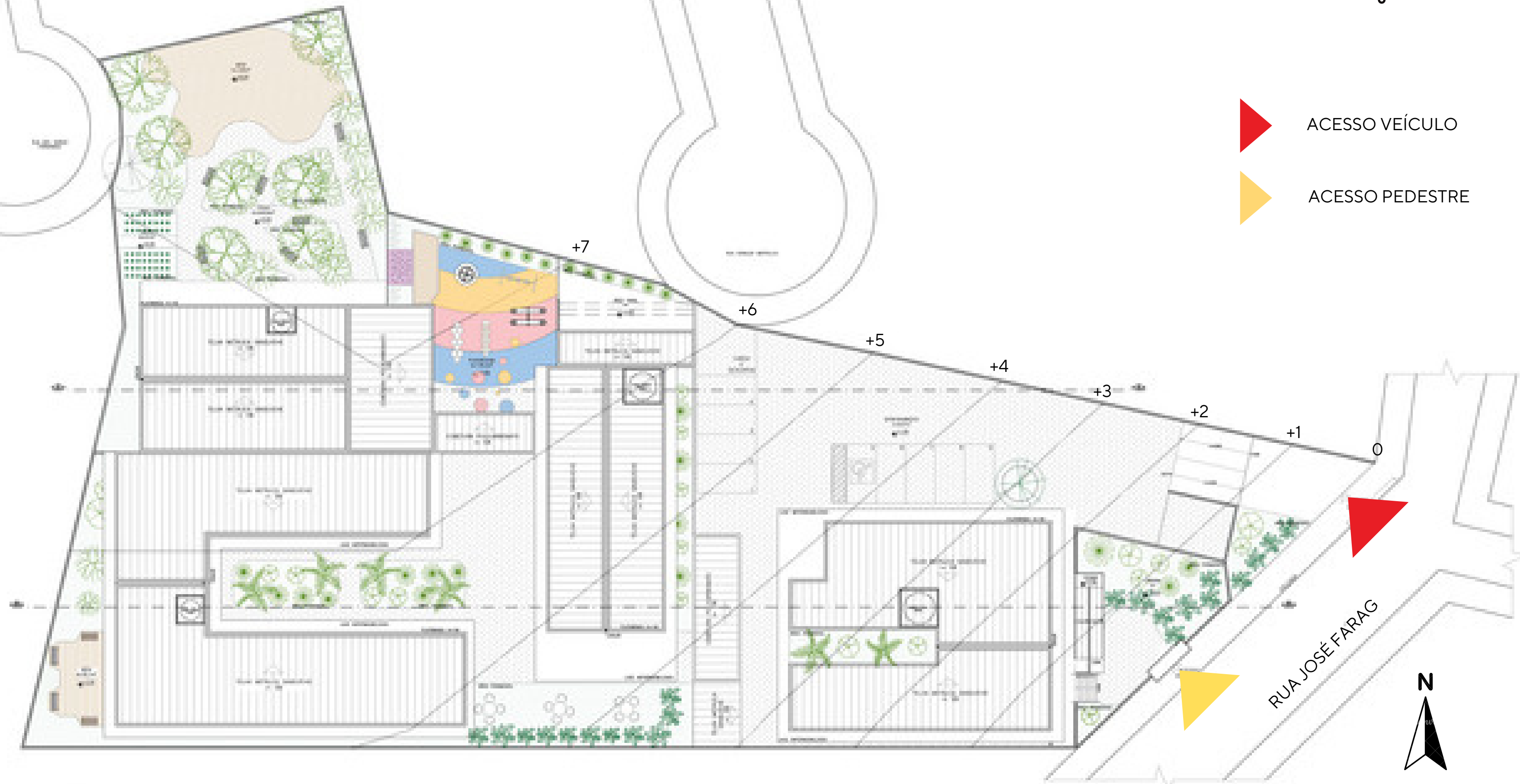

ACESSO VEÍCULO

ACESSO PEDESTRE

RUA JOSÉ FARAG

0 2.5 5 10m

PLANTA LAYOUT TÉRREO

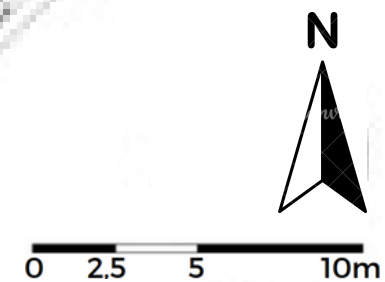
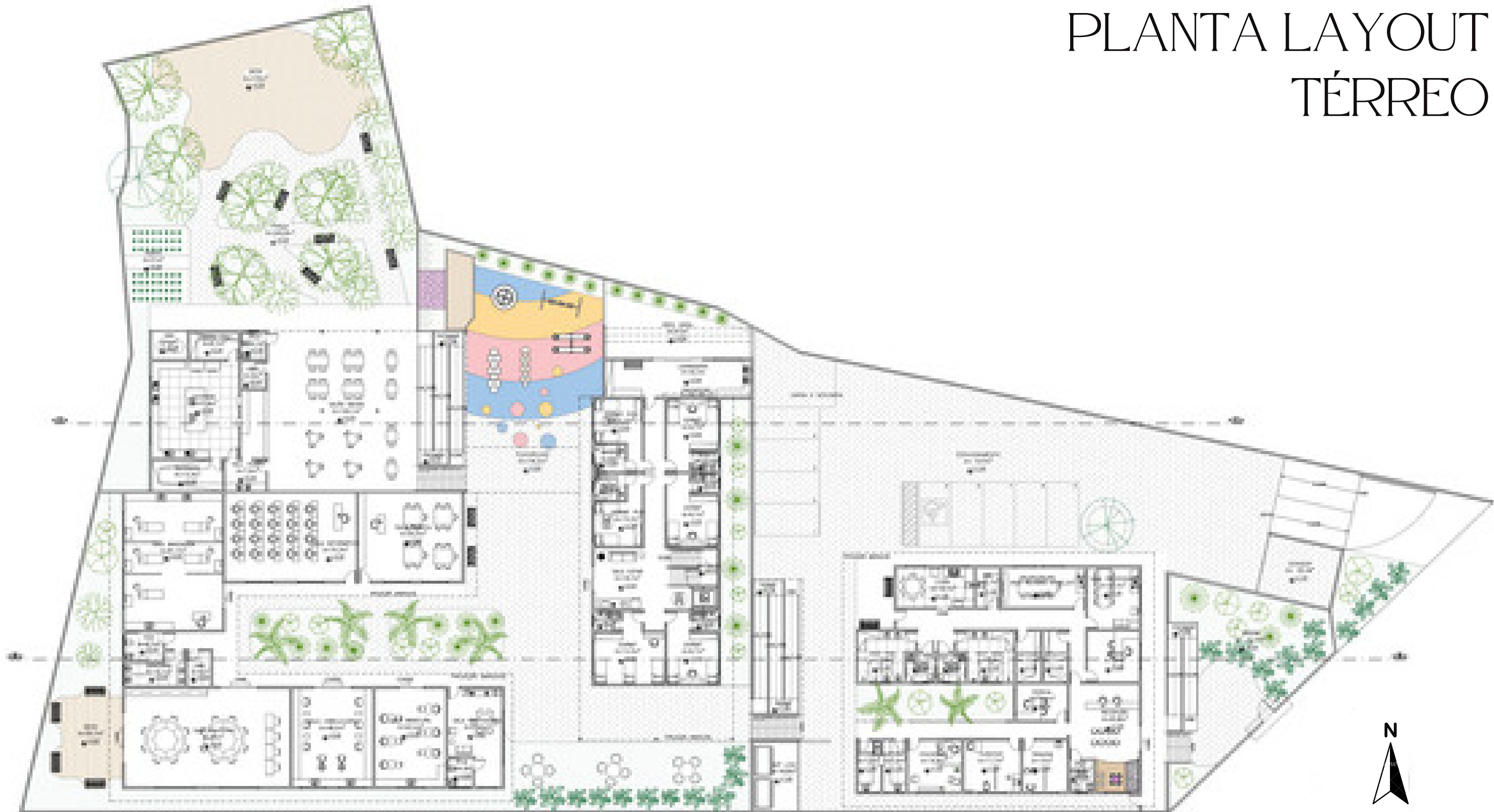

PLANTA LAYOUT TÉRREO

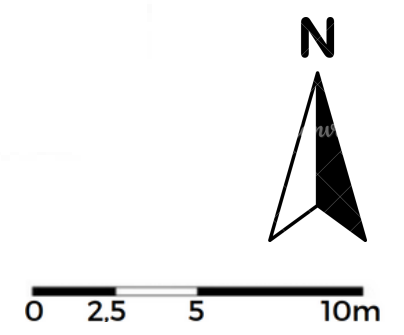

PLANTA LAYOUT TÉRREO

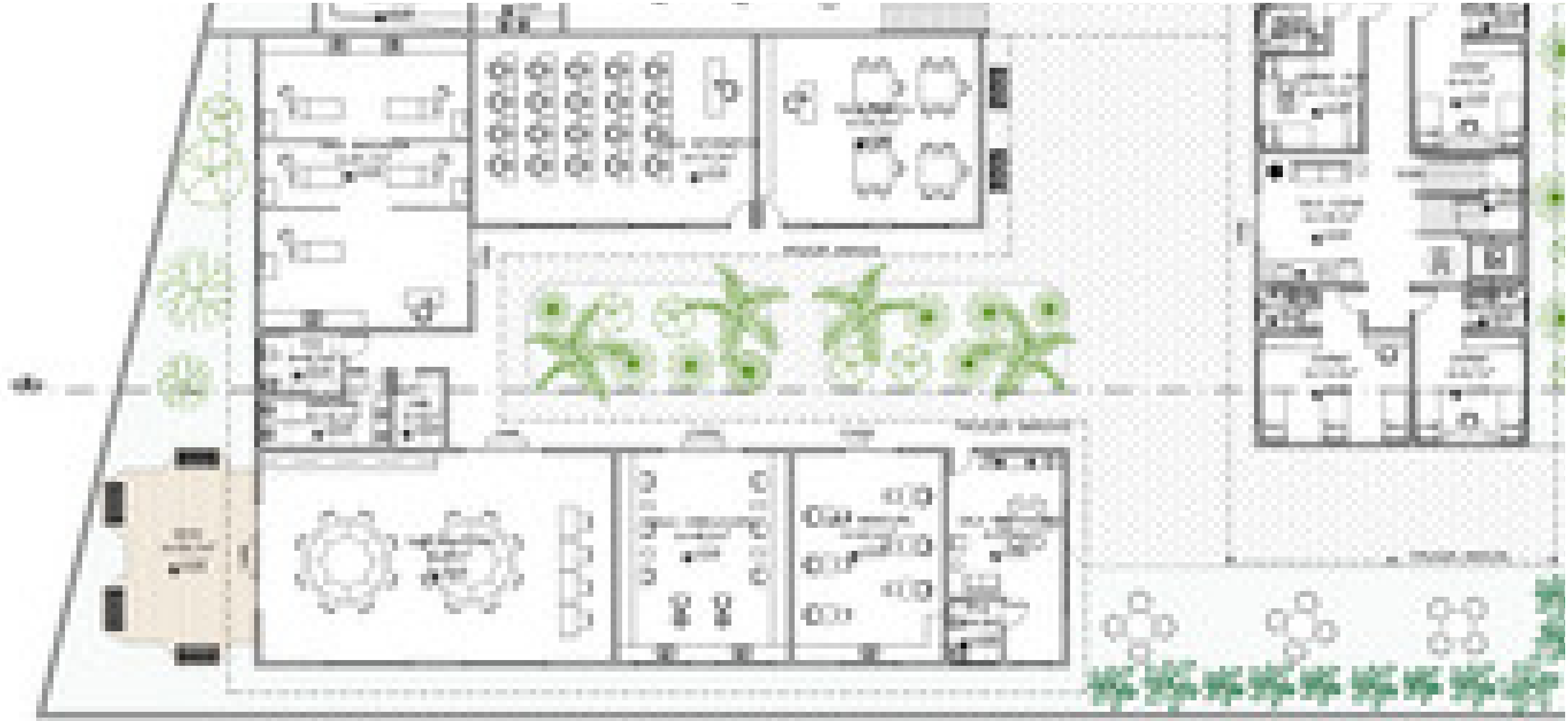

0 2.5 5 10m

PLANTA LAYOUT TÉRREO

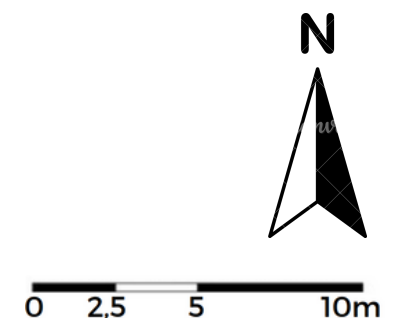
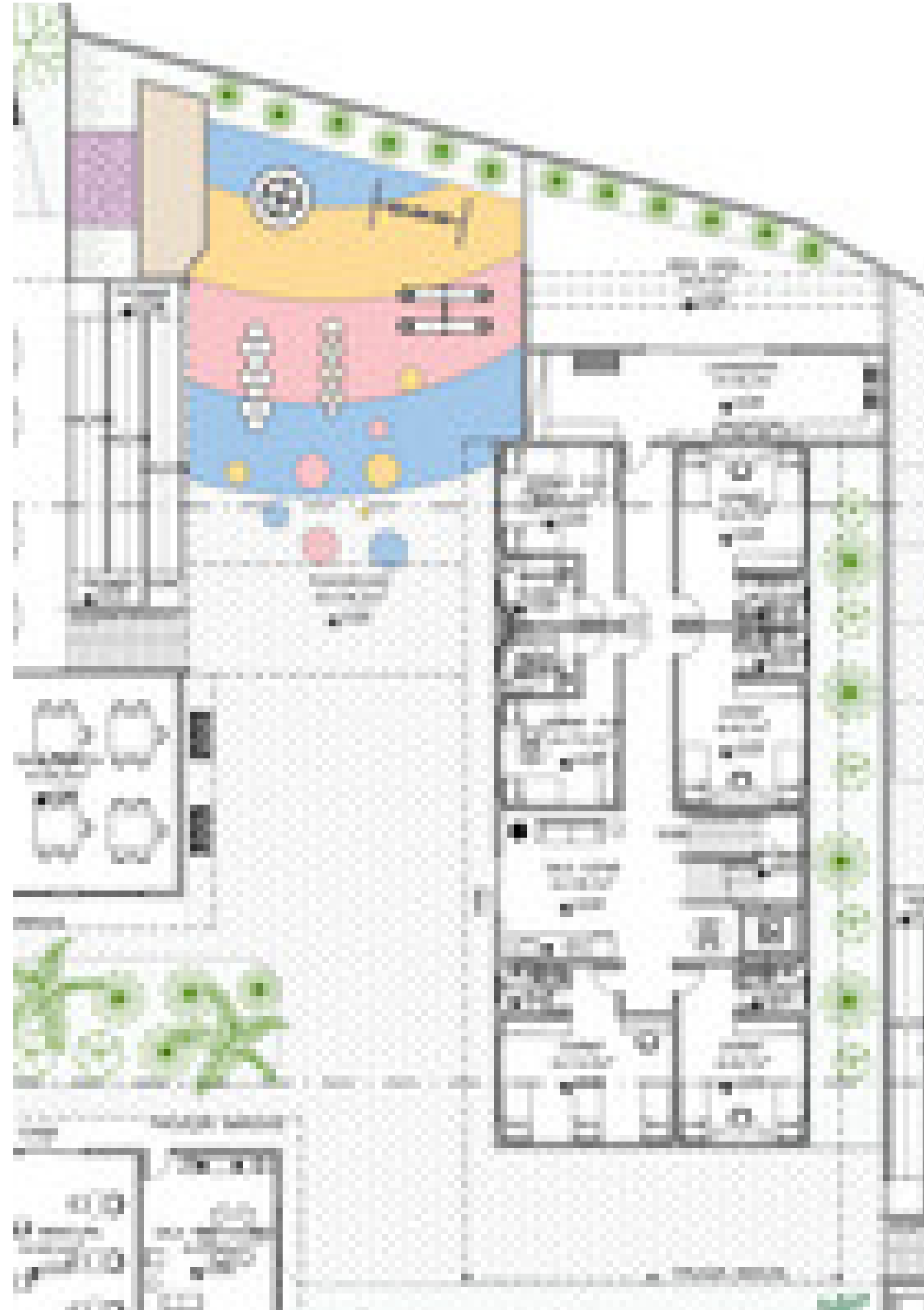

PLANTA LAYOUT TÉRREO

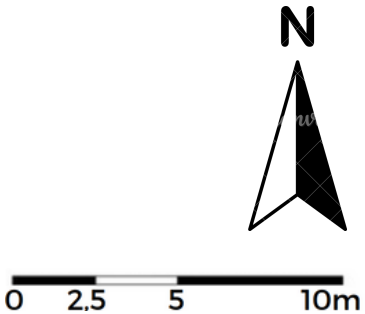

PLANTA LAYOUT PRIMEIRO PAVIMENTO

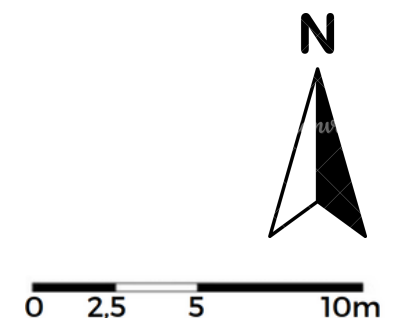

CORTE LONGITUDINAL

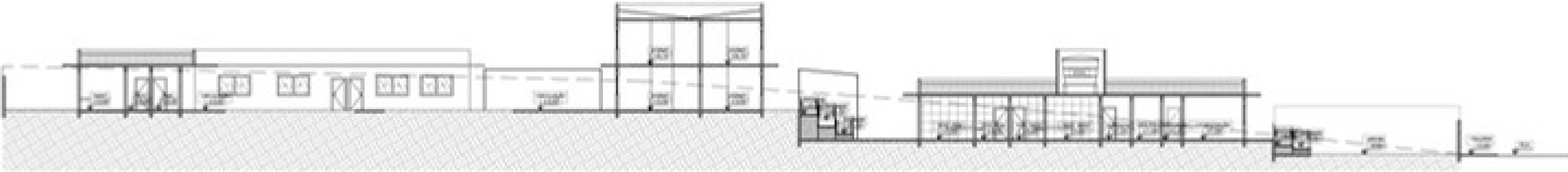

CORTE BB
1:100

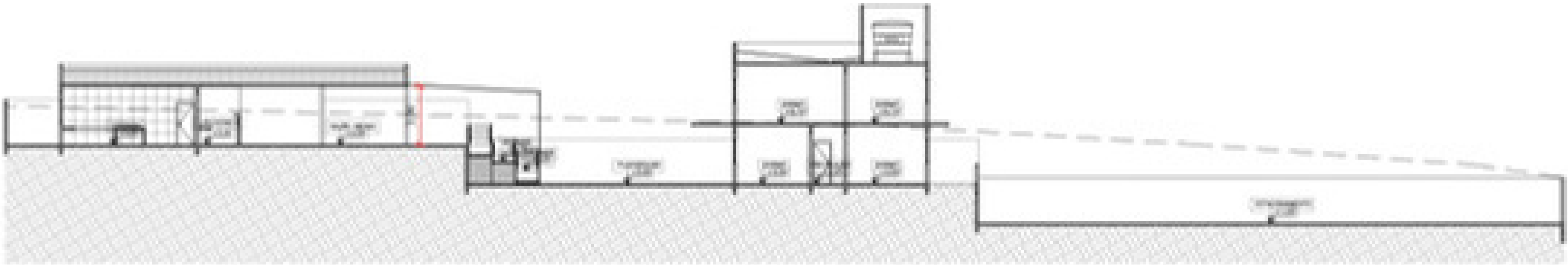

CORTE AA
1:100

VOLUMETRIA



VOLUMETRIA



VOLUMETRIA



VOLUMETRIA



VOLUMETRIA



VOLUMETRIA

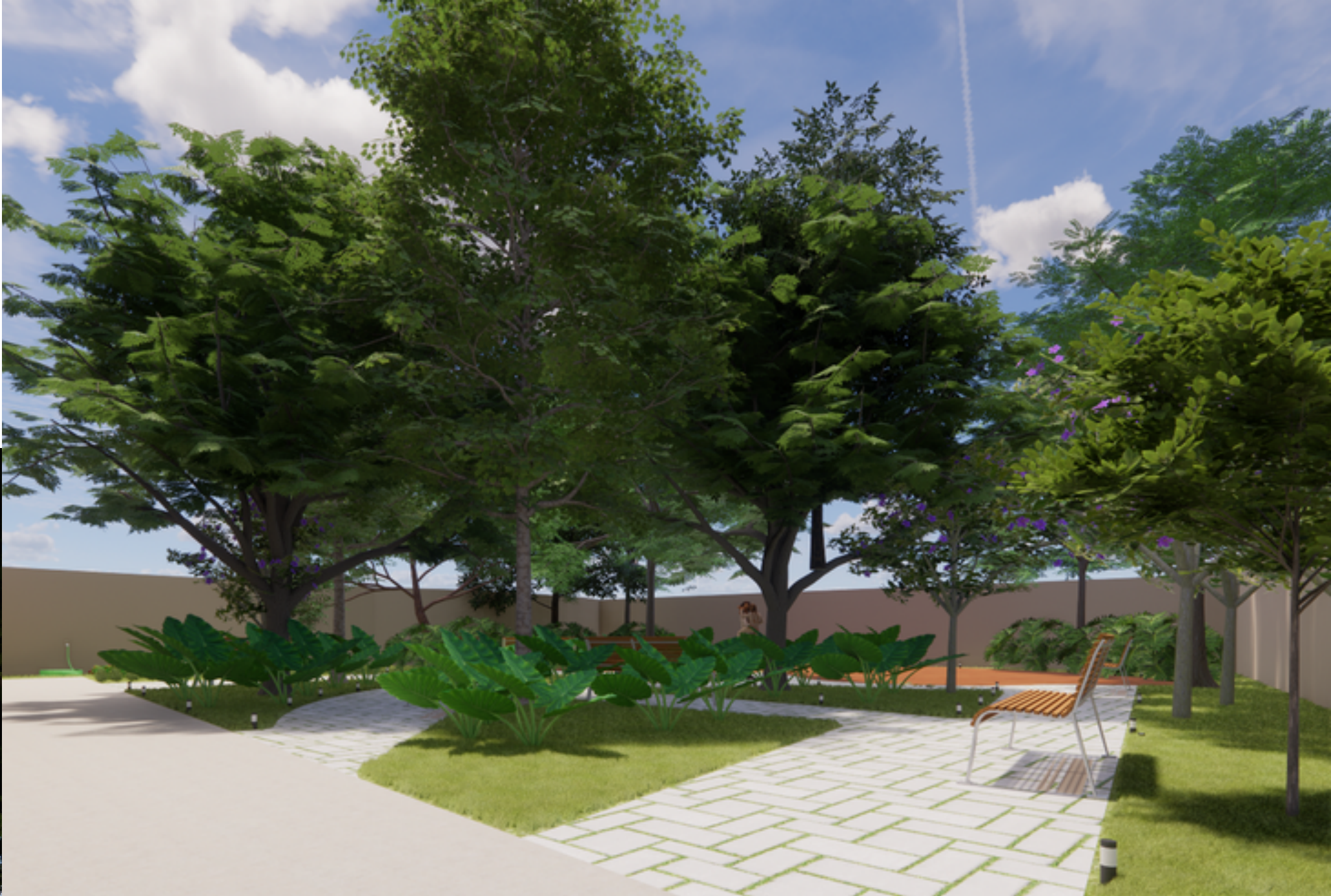

VOLUMETRIA

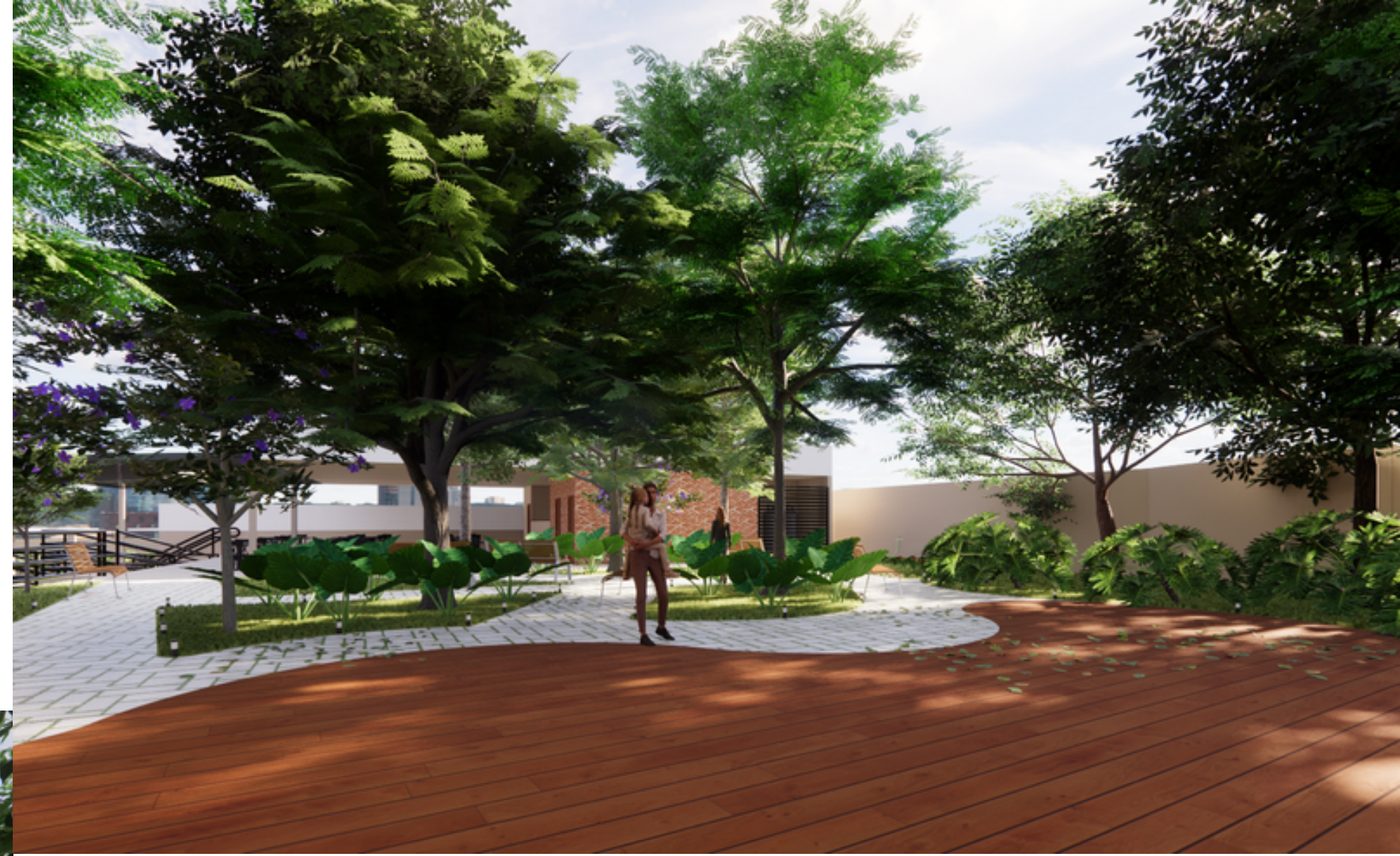

OBRIGADA

