



SÊNIOR
CENTRO DE REFERÊNCIA AO IDOSO

TRABALHO CONCLUSÃO DE CURSO: SÊNIOR CENTRO DE REFERÊNCIA AO IDOSO
DESENVOLVIDO POR: LAVÍNIA ÉVELLIN ANDRADE
ORIENTADORA: BRUNA RESENDE FAGUNDES PEREIRA
2022/2

SUMÁRIO

| | |
|---|---|
| PLANTA DE SITUAÇÃO | 1 |
| PLANTA DE IMPLANTAÇÃO / COBERTURA | 2 |
| PLANTA TÉCNICA | 3 |
| PLANTA LAYOUT / DETALHAMENTO - SALA DE ARTESANATO | 4 |
| CORTES / FACHADA | 5 |
| DETALHAMENTO - SALA DE ARTESANATO..... | 6 |
| DETALHAMENTO - SALA DE ARTESANATO..... | 7 |
| DETALHAMENTO - LAGO ARTIFICIAL | 8 |

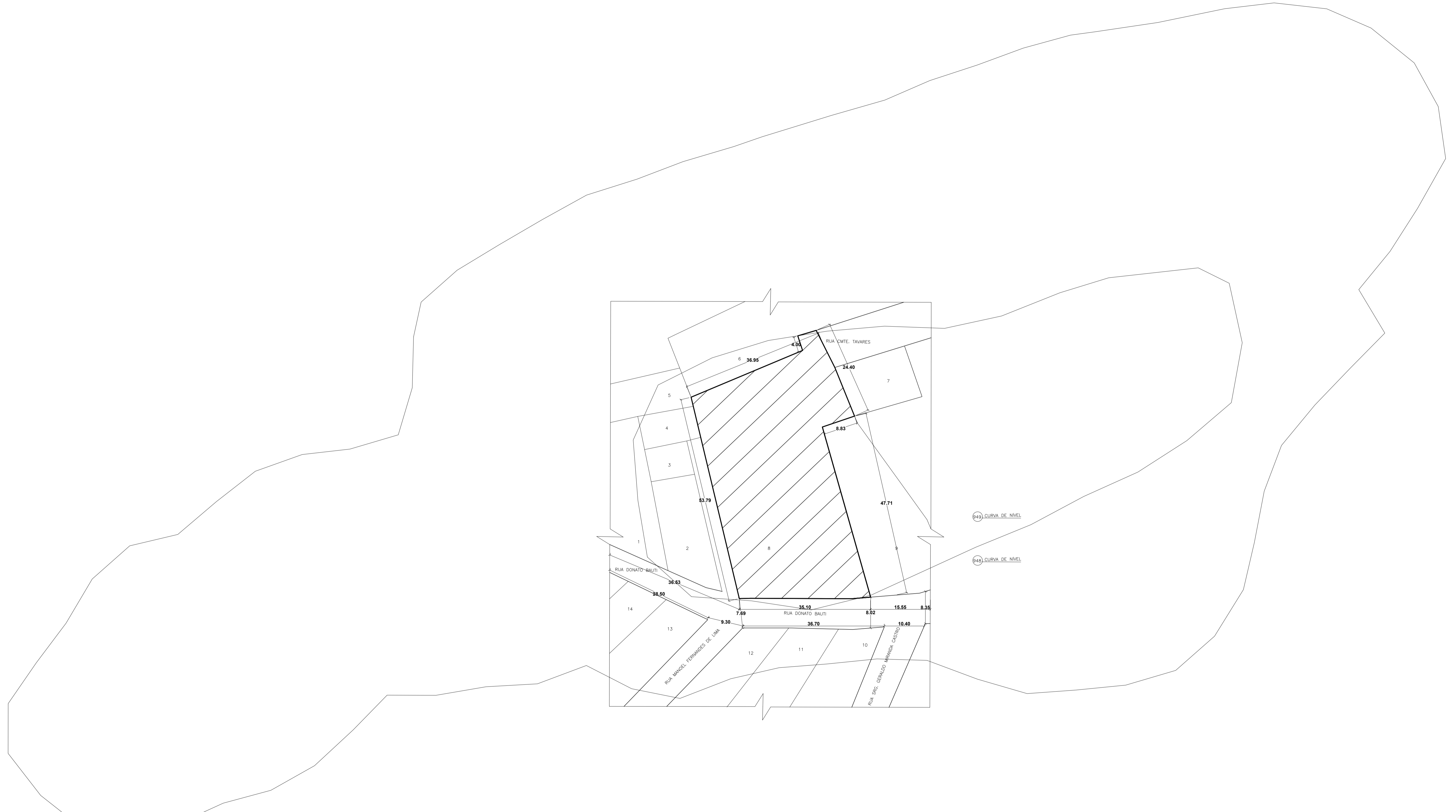

PLANTA SITUAÇÃO
 ESC 1/500

| | |
|---|---|
| Centro Universitário de Lavras - Unilavras | |
| CURSO: | ARQUITETURA E URBANISMO |
| DISCIPLINA: | CONCLUSÃO DE CURSO |
| ORIENTADORA: | BRUNA RESENDE FAGUNDES PEREIRA |
| ASSUNTO: | TRABALHO DE CONCLUSÃO DE CURSO CENTRO INSTITUCIONAL - SITUAÇÃO |
| ALUNO: | LAVÍNIA EVELLIN ANDRADE |
| DATA: | 11/2022 |
| TURMA: | 9º PERÍODO |
| FOLHA: | 1/8 |
| ESCALA: | 1:500 |

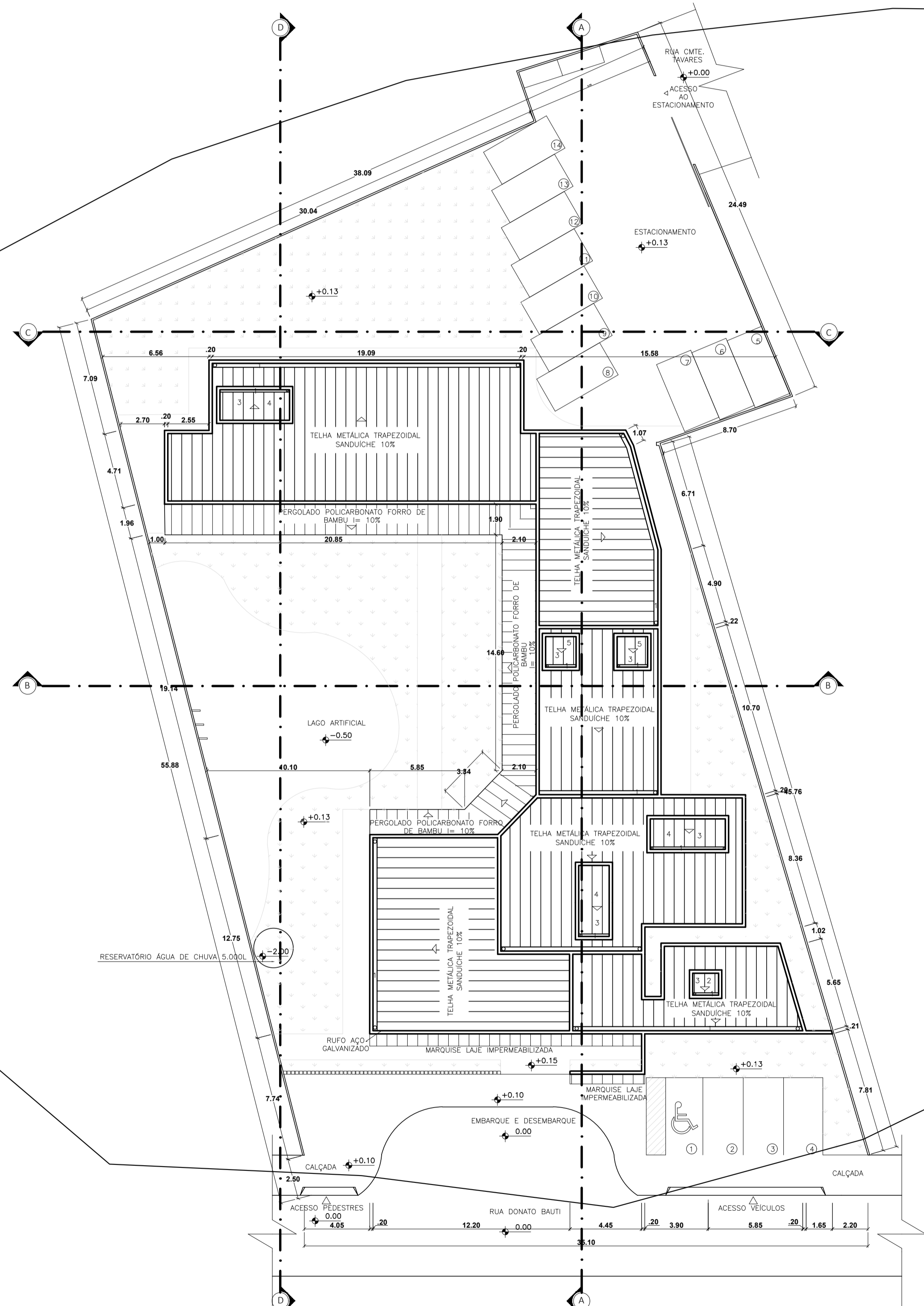

- LEGENDA:
- 1 CALHA METÁLICA DE AÇO GALVANIZADO
 - 0 CONDUTOR DE CALHA
 - 2 CAIXA D'ÁGUA 750 L
 - 3 TELHA METÁLICA TRAPEZOIDAL SANDUICHE 10%
 - 4 2 CAIXA DE D'ÁGUA 2.000 L
 - 5 CAIXA DE D'ÁGUA 2.000 L

PLANTA IMPLANTAÇÃO/COBERTURA
ESC 1/200

Centro Universitário de Lavras - Unilavras

| | | | |
|--------------|--|---------|------------|
| CURSO: | ARQUITETURA E URBANISMO | TURMA: | 9º PERÍODO |
| DISCIPLINA: | CONCLUSÃO DE CURSO | | |
| ORIENTADORA: | BRUNA RESENDE FAGUNDES PEREIRA | | |
| ASSUNTO: | TRABALHO DE CONCLUSÃO DE CURSO CENTRO INSTITUCIONAL - IMPLANTAÇÃO / COBERTURA | FOLHA: | 2/8 |
| ALUNO: | LAVÍNIA ÉVELLIN ANDRADE | DATA: | 11/2022 |
| | | ESCALA: | 1:200 |



TABELA DE JANELAS

| MARCA DE TIPO | CONTADOR | LARGURA (m) | ALTURA (m) | ALTURA DO PEITORIL (m) | MODELO |
|---------------|----------|-------------|------------|------------------------|------------|
| J1 | 1 | 2.00 | 1.40 | 1.10 | CORRER |
| J2 | 1 | 2.00 | 2.00 | 0.50 | CORRER |
| J3 | 1 | 3.75 | 1.60 | 0.50 | CORRER |
| J4 | 1 | 6.05 | 1.60 | 0.50 | CORRER |
| J5 | 4 | 2.00 | 1.00 | 1.10 | CORRER |
| J6 | 1 | 2.60 | 2.00 | 0.50 | CORRER |
| J7 | 1 | 3.55 | 2.00 | 0.50 | CORRER |
| J8 | 3 | 3.25 | 1.00 | 1.10 | CORRER |
| J9 | 1 | 3.40 | 1.60 | 0.50 | CORRER |
| J10 | 1 | 2.70 | 1.00 | 1.10 | CORRER |
| J11 | 1 | 1.30 | 1.00 | 1.10 | CORRER |
| J12 | 4 | 1.00 | 0.50 | 1.60 | BASCULANTE |
| J13 | 1 | 0.85 | 0.50 | 1.60 | BASCULANTE |
| J14 | 1 | 2.45 | 1.00 | 1.10 | CORRER |
| J15 | 1 | 1.55 | 1.00 | 1.10 | CORRER |
| J16 | 1 | 0.85 | 0.50 | 1.60 | CORRER |

TABELA DE PORTA

| MARCA DE TIPO | CONTADOR | LARGURA (m) | ALTURA (m) | MODELO |
|---------------|----------|-------------|------------|--------|
| P1 | 1 | 4.30 | 2.00 | CORRER |
| P2 | 1 | 3.60 | 2.50 | CORRER |
| P3 | 10 | 0.90 | 2.10 | ABRIR |
| P4 | 5 | 0.90 | 2.10 | ABRIR |
| P5 | 4 | 3.60 | 2.10 | CORRER |
| P6 | 1 | 2.70 | 2.10 | CORRER |
| P7 | 1 | 4.50 | 2.10 | CORRER |
| P8 | 1 | 1.80 | 2.10 | CORRER |
| P9 | 1 | 1.30 | 2.10 | ABRIR |
| P10 | 1 | 1.05 | 2.10 | ABRIR |
| P11 | 1 | 6.00 | 2.10 | CORRER |
| P12 | 4 | 1.00 | 2.10 | ABRIR |
| P13 | 1 | 1.60 | 2.00 | CORRER |

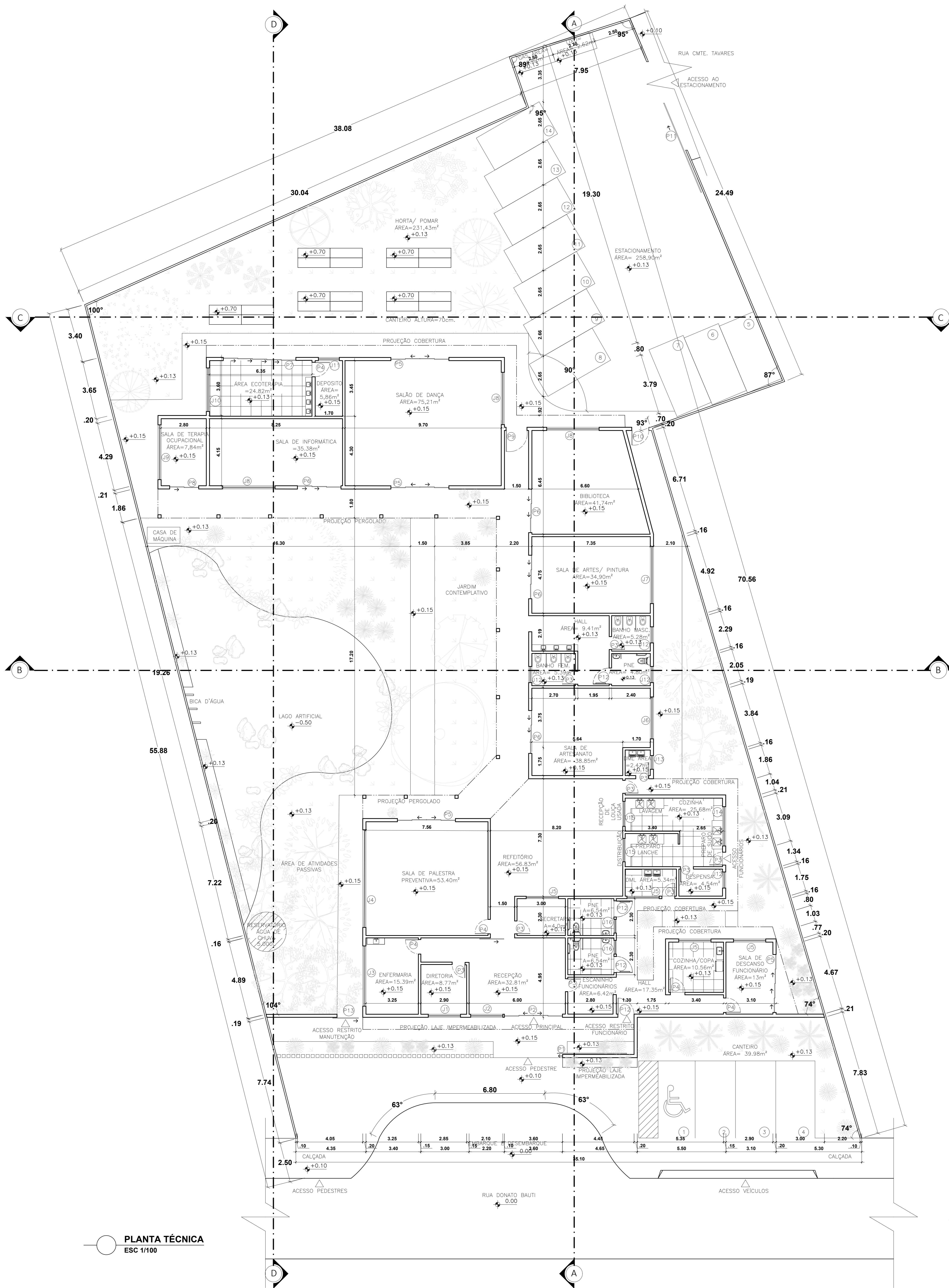
CÁLCULO DE VAGAS

| | |
|--------------------|------------|
| ÁREA CONSTRUÍDA | 695,62 |
| CADA 50m² = 1 VAGA | 695,62/ 50 |
| TOTAL DE VAGAS | 14 |

QUADROS DE ÁREAS

| | |
|------------|-----------|
| PAVIMENTO | ÁREA |
| TÉRREO | 695,62 m² |
| ÁREA TOTAL | 695,62 m² |

ZONEAMENTO/ USO E OCUPAÇÃO DO SOLO

| USO | INSTITUCIONAL | INSTITUCIONAL - LOTE = 2.159,15m² |
|---------------------|---------------|-----------------------------------|
| TAXA PERMEABILIDADE | 20% | 578,7 m² = 26,80% |
| TAXA OCUPAÇÃO | 60% | 695,62 m² = 32,21% |
| ZONEAMENTO | ZONA MISTA | ZONA MISTA |

TABELA BOTÂNICA

| SÍMBOLO | NOME POPULAR | NOME CIENTÍFICO | PORTE ADQUIRIDO | ÉPOCA DE FLORAÇÃO/COR | QUANTIDADE |
|---------|----------------------|-----------------------------|---------------------|---|------------|
| | DRACENA VERMELHA | CORDYLINÉ TERMINALIS | ARBUSTO 1 - 2,5 m | PERENE COR: VERMELHA | 10 |
| | AVE DO PARAÍSO | ESTRELIZIA | ARBUSTO 1 - 2,5 m | PERENE, COR: LARANJA E AZUIS | 14 |
| | ÁRVORE SAMAMBAIA | FILICÍUM DECIPIENS | PEQUENO 4 - 7 m | PERENE, COR: VERDE | 3 |
| | GUAIMBÉ | PHILODENDRON BIPINNATIFIDUM | ARBUSTO 3,6 - 4,7 m | PERENE, COR: VERDE | 14 |
| | PALMEIRA DE MANILA | VEITCHIA MERRILLII | MÉDIO 4 - 8 m | PERENE, COR: VERDE | 6 |
| | CICA | CYCAS REVOLUTA | ARBUSTO 3 - 3,6 m | PERENE, COR: VERDE | 19 |
| | BANANEIRA ORNAMENTAL | PHILODENDRON BIPINNATIFIDUM | ARBUSTO 3,6 - 4,7 m | PERENE, COR: VERDE | 7 |
| | PALMEIRA RÁFIA | RAPHIS EXCELSA | ARBUSTO 4 m | PERENE, COR: AMARELADA | 3 |
| | GRAMA | ZOYZIA JAPÔNICA | - | PERENE, COR: VERDE ESMERALDA | - |
| | UNHA DE VACA | BAUHINIA LONGIFOLIA | PEQUENO 4 - 7 m | SEMIDECÍDUA E HELIÓFITA COR: VERDE E BRANCA | 4 |
| | FLAMBOIANT | DELONIX REGIA | MÉDIO 6 - 12 m | SEMIDECÍDUA E HELIÓFITA COR: VERDE E VERMELHA | 1 |
| | IPÊ AMARELO | HANDROANTHUS ALBUS | GRANDE 20 - 25 m | DECÍDUA COR: VERDE E AMARELO | 1 |
| | MAMÃO | CARICA PAPAYA L. | MÉDIO 6 - 9 m | QUALQUER ESTAÇÃO DO ANO COR: VERDE | 3 |
| | GRAVIOLA | ANNONA MURICATA L. | MÉDIO 6 - 8 m | MAIO - OUTUBRO COR: VERDE | 1 |
| | GOIABA | PSIDIUM GUAJAVA | MÉDIO 6 - 9 m | JANEIRO - MARÇO COR: VERDE | 1 |
| | JABUTICABA | MYRCIARIA CAULIFLORA | MÉDIO 10 - 15 m | JUNHO - AGOSTO COR: VERDE E BRANCA | 1 |
| | ACEROLA | MALPIGHIA PUNICIFOLIA L. | ARBUSTO 3 m | QUATRO VEZES AO ANO COR: VERDE | 1 |
| | LARANJA | CITRUS SINENSIS | MÉDIO 6 - 9 m | PERENE COR: VERDE | 2 |
| | LIMÃO | CITRUS LIMON | ARBUSTO 3 - 3,6 m | PERENE COR: VERDE | 1 |
| | AZALEIA | RHODODENDRON SIMSII | ARBUSTO 2 m | PERENE COR: VERDE, ROSA | 1 |

PLANTA TÉCNICA
ESC 1/100

Centro Universitário de Lavras - Unilavras

CURSO: ARQUITETURA E URBANISMO
DISCIPLINA: CONCLUSÃO DE CURSO
DOCENTE: BRUNA RESENDE FAGUNDES PEREIRA
ASSUNTO: TRABALHO DE CONCLUSÃO DE CURSO CENTRO INSTITUCIONAL - PLANTA TÉCNICA
ALUNO: LAVÍNIA EVELLIM ANDRADE
DATA: 11/2022
FOLHA: 3/8
ESCALA: 1:100

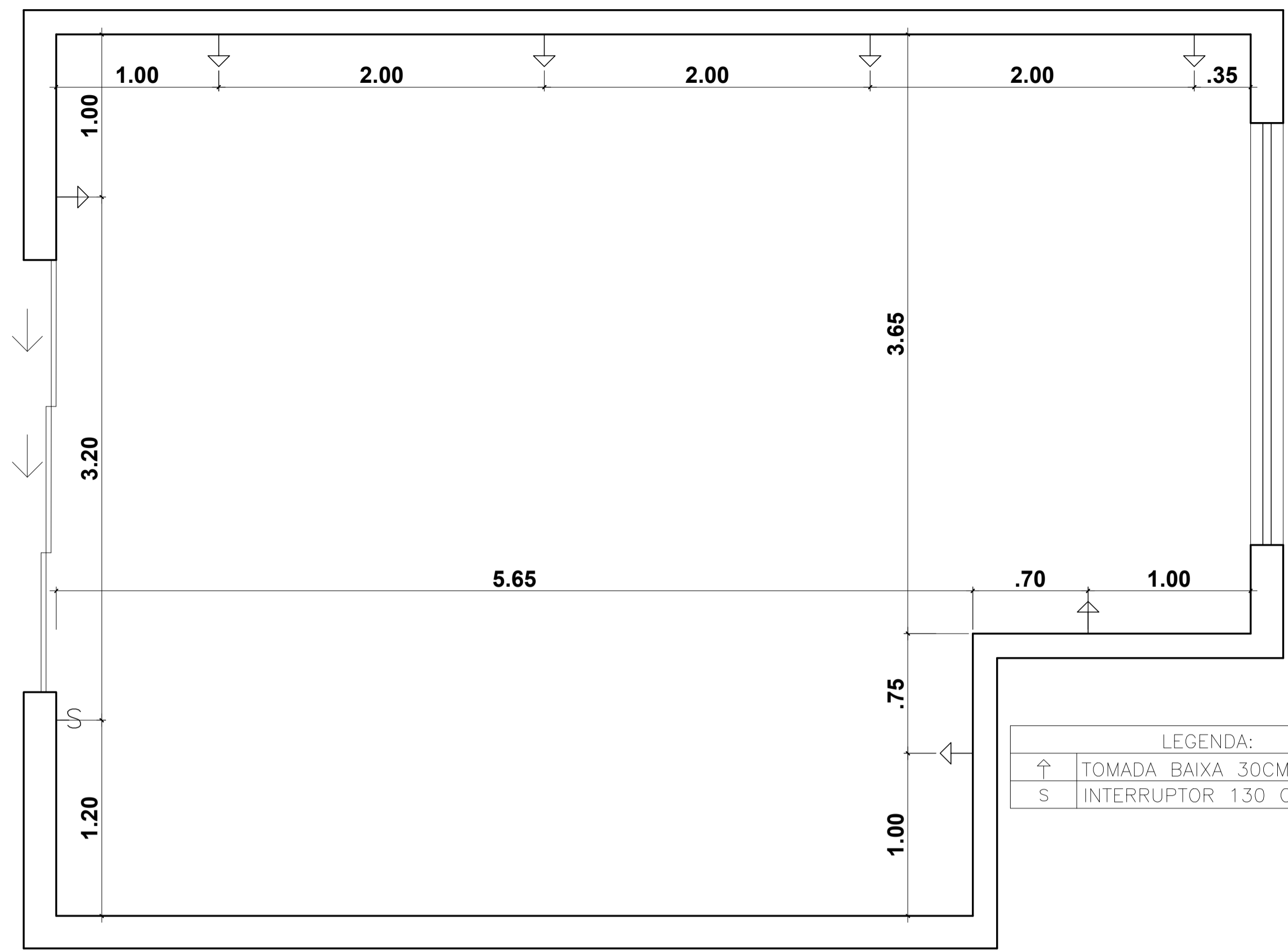

LEGENDA:

| | |
|---|---------------------------------|
| ↑ | TOMADA BAIXA 30CM PISO ACABADO |
| S | INTERRUPTOR 130 CM PISO ACABADO |

PLANTA ELÉTRICA - SALA DE ARTESANATO
ESC 1/25

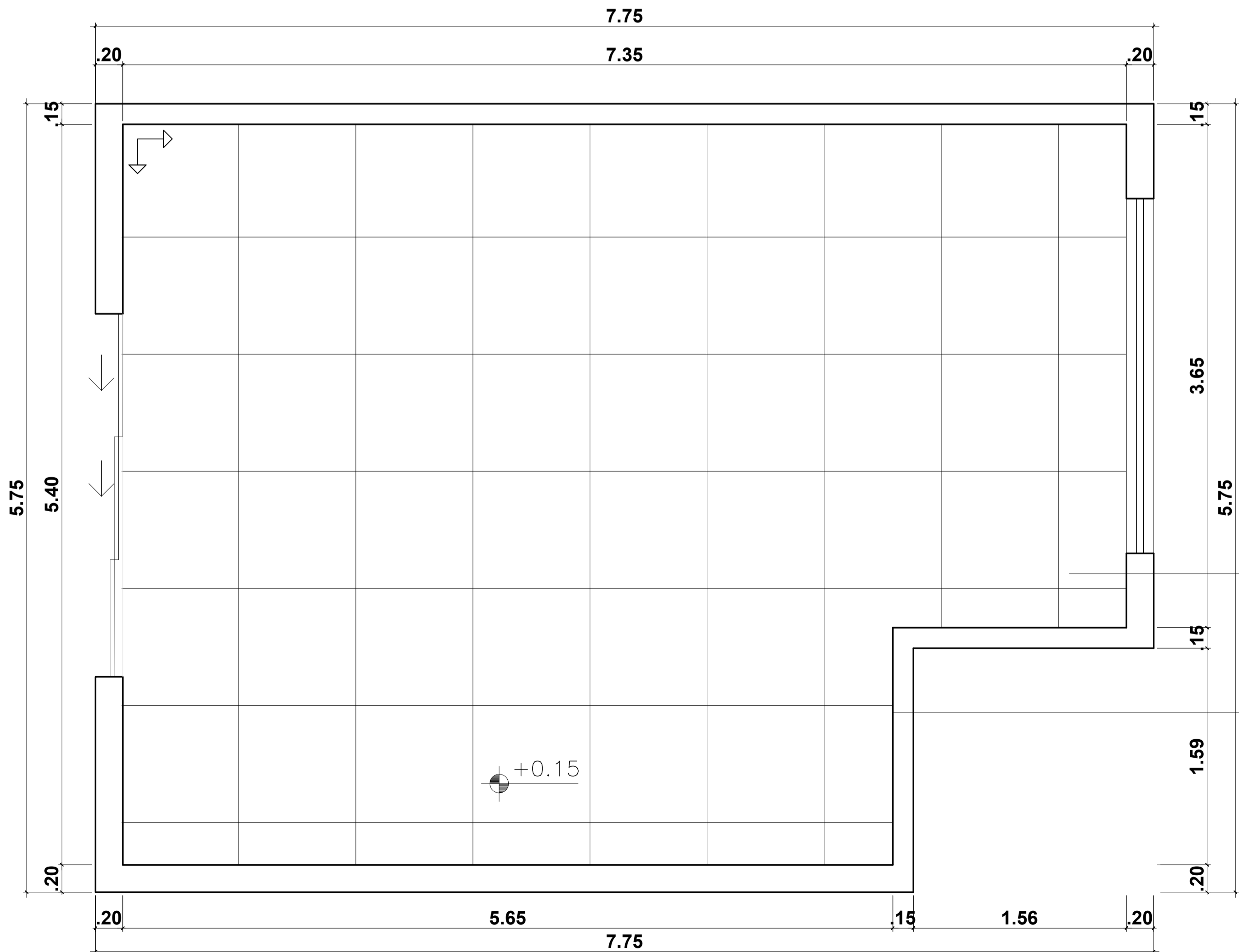

PISO PORCELANATO
DELTA BOX MADRID PLATA
ACETINADO 63X63

RODAPÉ PORCELANATO
DELTA BOX MADRID PLATA
ACETINADO 63X63

PLANTA PAGINAÇÃO - SALA DE ARTESANATO
ESC 1/25

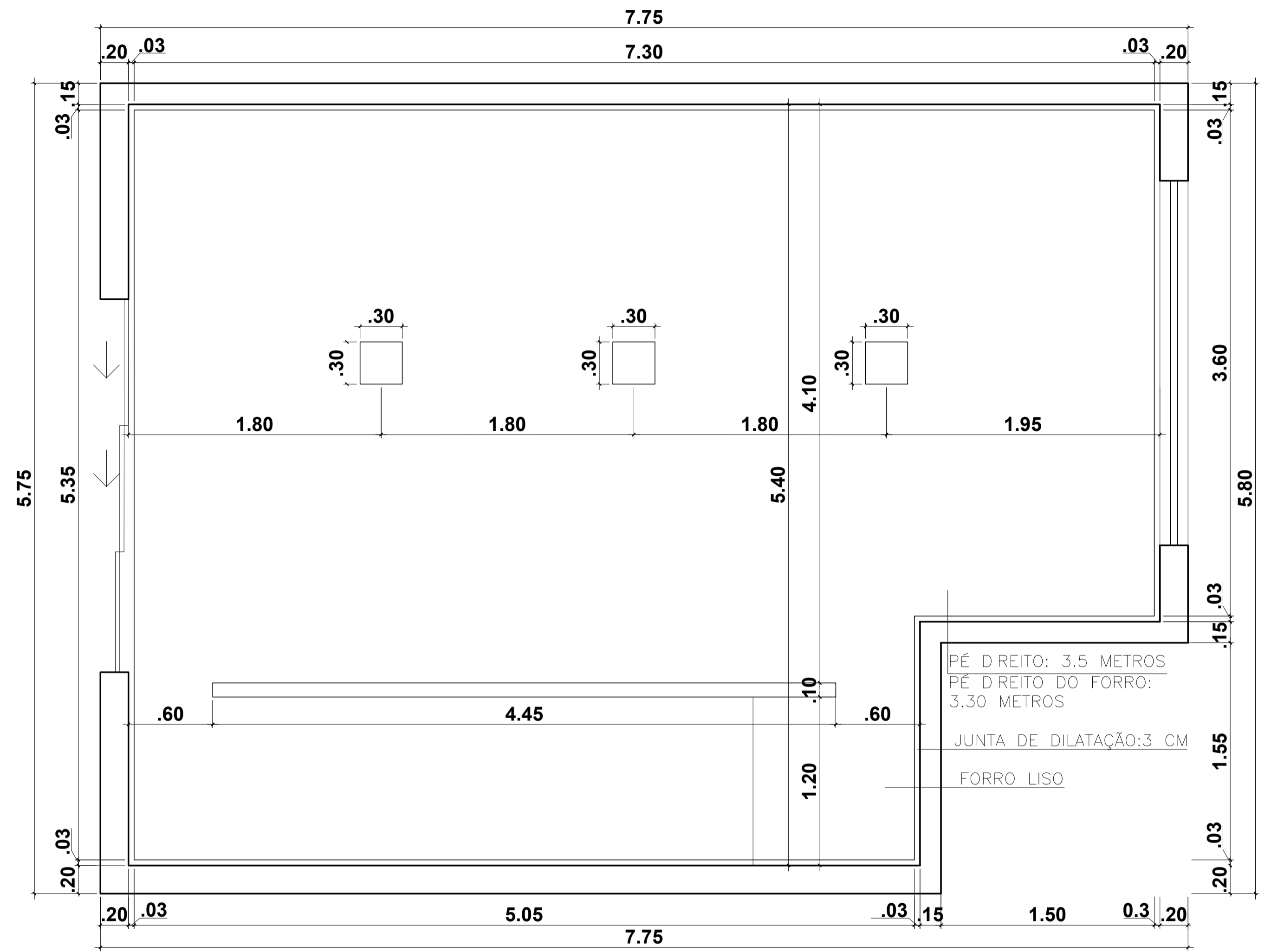

PLANTA FORRO - SALA DE ARTESANATO
ESC 1/25

Centro Universitário de Lavras - Unilavras

| | | | |
|--------------|---|---------|------------|
| CURSO: | ARQUITETURA E URBANISMO | TURMA: | 9º PERÍODO |
| DISCIPLINA: | CONCLUSÃO DE CURSO | | |
| ORIENTADORA: | BRUNA RESENDE FAGUNDES PEREIRA | | |
| ASSUNTO: | TRABALHO DE CONCLUSÃO DE CURSO CENTRO INSTITUCIONAL - DETALHAMENTO | FOLHA: | 6/8 |
| ALUNO: | LAVÍNIA ÉVELLIN ANDRADE | DATA: | 11/2022 |
| | | ESCALA: | 1:25 |

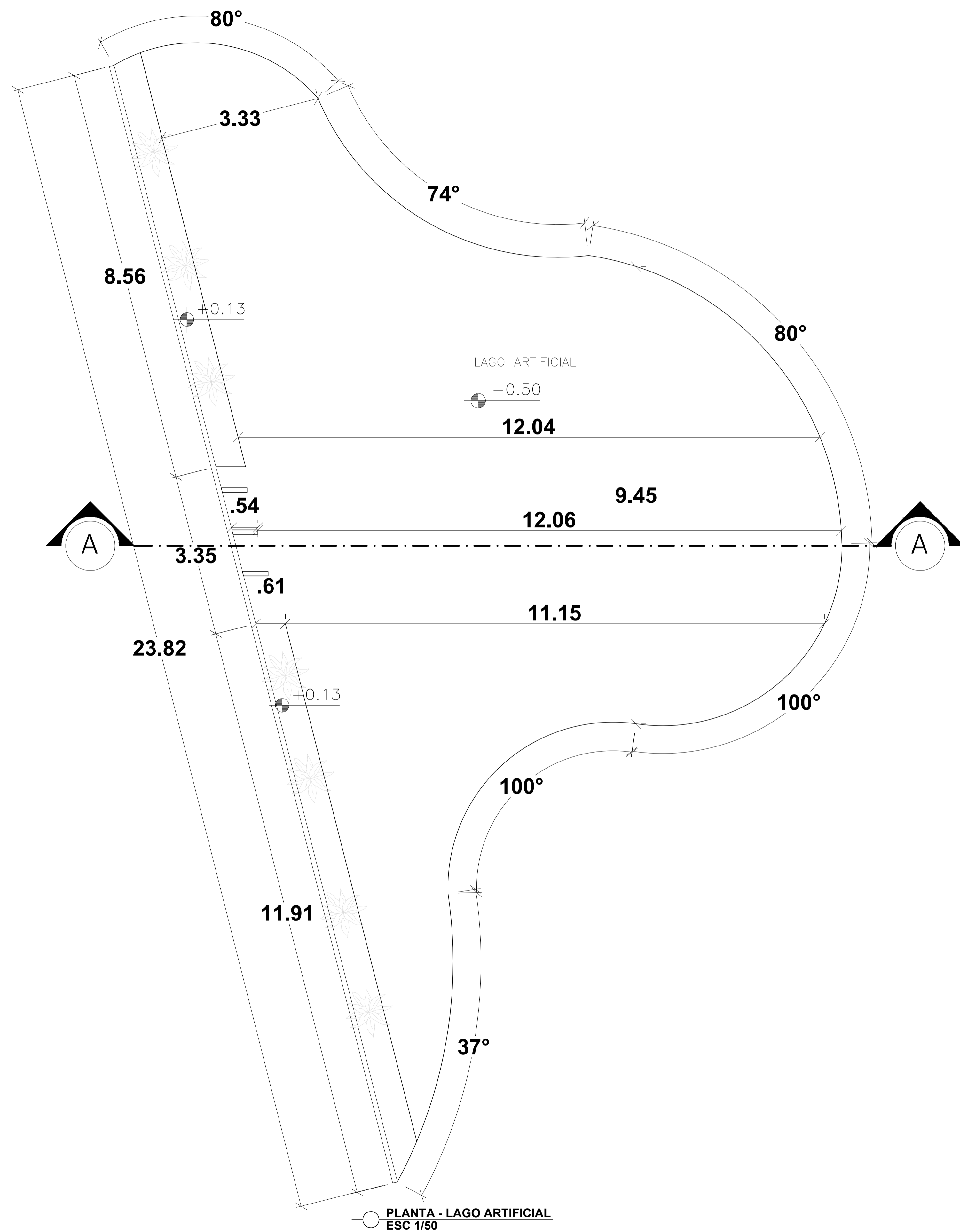

○ PLANTA - LAGO ARTIFICIAL
ESC 1/50

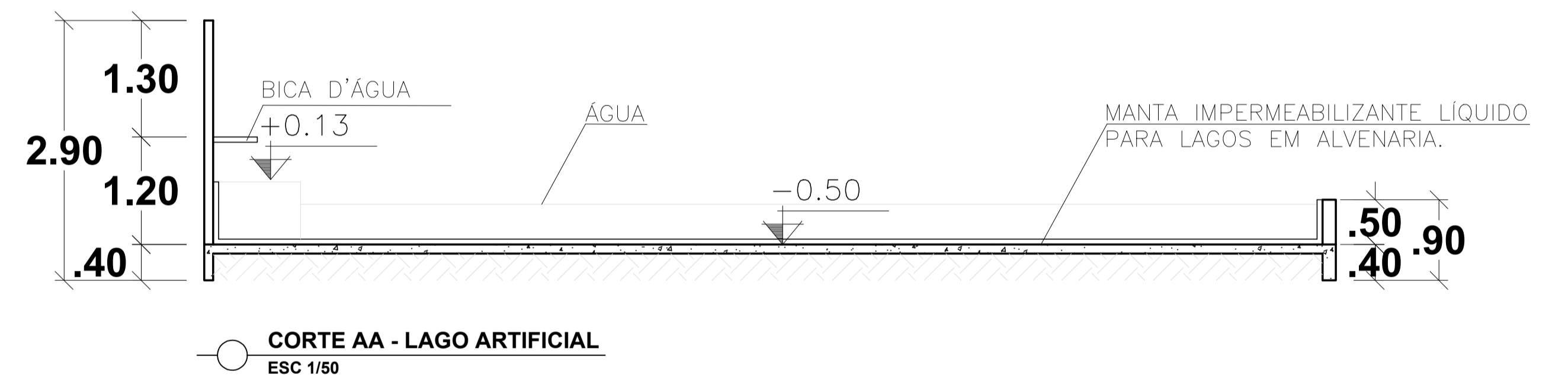

Centro Universitário de Lavras - Unilavras

| | | | |
|--------------|---|---------|------------|
| CURSO: | ARQUITETURA E URBANISMO | TURMA: | 9º PERÍODO |
| DISCIPLINA: | CONCLUSÃO DE CURSO | | |
| ORIENTADORA: | BRUNA RESENDE FAGUNDES PEREIRA | | |
| ASSUNTO: | TRABALHO DE CONCLUSÃO DE CURSO CENTRO INSTITUCIONAL - DETALHAMENTO | FOLHA: | 8/8 |
| ALUNO: | LAVÍNIA ÉVELLIN ANDRADE | DATA: | 11/2022 |
| | | ESCALA: | 1:50 |